

RYOBI

Ryobi 522
Ryobi 522H

TWO-COLOR OFFSET PRESS

PARTS LIST

When ordering parts or when having technical questions,
please inform us of the machine serial number shown below.
故障時の問い合わせやパーツ注文の際は、下記の号機を必ずご連絡下さい。

Serial No. 1531

*This parts list also includes the optional accessories
for your convenience when ordering.*

御注文の便宜を図る為、オプションについて記載しています。

July '92

機種番号, Machine model No. : 5522 Z / G , 5523 Z , 5524 Z

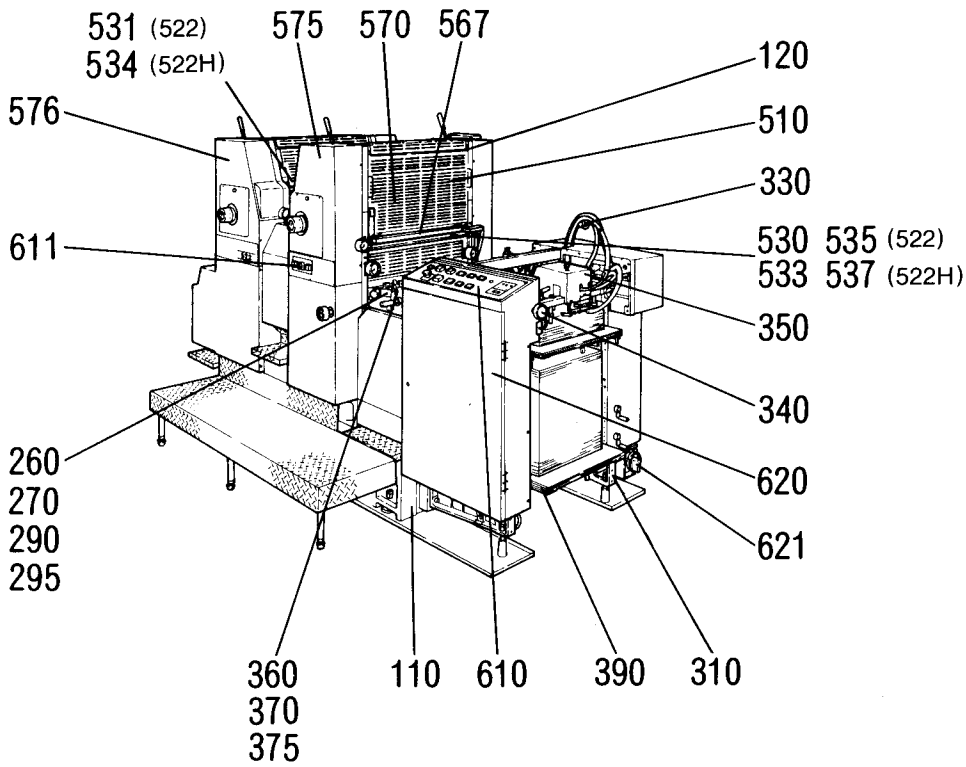

操作側 Operation side

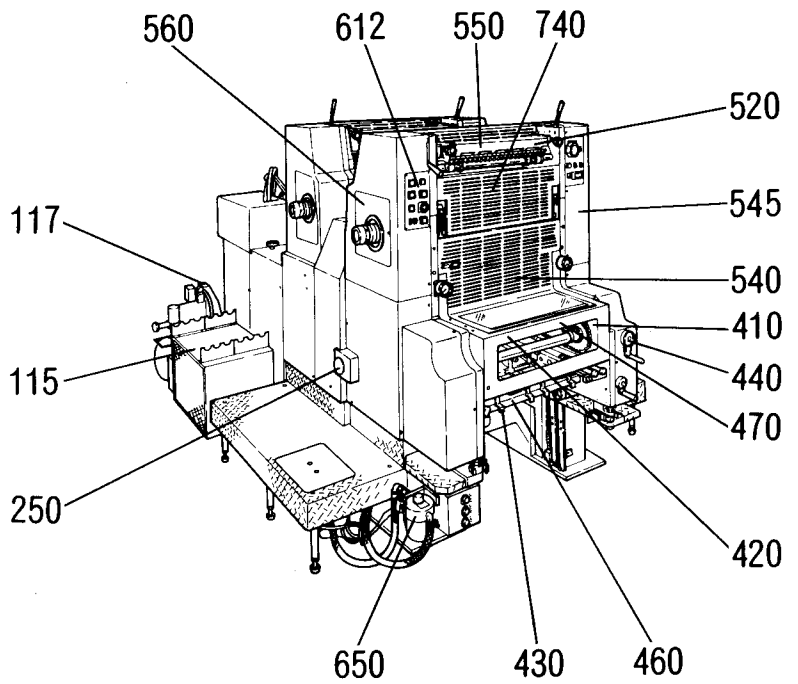

反操作側 Non operation side

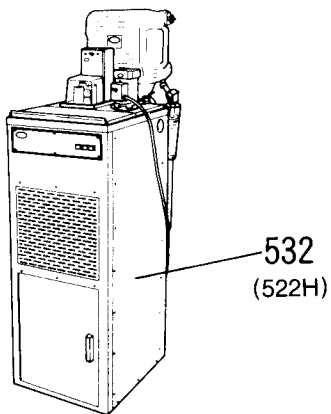

(注記) このイラストは, Ryobi 522 です.
 (Note) This illustration shows the Ryobi 522.

見出し / SECTION INDEX

セクション/SECTION

| | | | |
|------------|-----------------------|---------|---|
| ベッド, フレーム部 | Bed, Frame section | 110-120 | ■ |
| 給油部 | Lubrication section | 130-140 | ■ |
| 本機部 | Main section | 210-295 | ■ |
| 給紙部 | Feeder section | 310-390 | ■ |
| 排紙部 | Delivery section | 410-470 | ■ |
| インキ, 水部 | Ink, Water section | 510-576 | ■ |
| 電装部 | Electrical section | 610-630 | ■ |
| 付属品 1 部 | Accessories 1 section | 650-690 | ■ |
| カバー部 | Cover section | 710-740 | ■ |
| 付属品 2 部 | Accessories 2 section | 830 | ■ |
| 部品番号索引 | Part number index | | ■ |

Copyright © 1988 Ryobi Limited. All rights reserved. This manual may not be duplicated, reproduced or transmitted (in whole or in part) in any form or by any means, electronic or mechanical, (including without limitation photocopy, facsimile, recording or any information storage and retrieval system) without the prior written consent of Ryobi Limited.

Disclaimer of Warranties (Express or Implied). While due care has been taken in the preparation of this manual, Ryobi Limited makes no representation or warranties with respect of the adequacy or accuracy hereof and specifically disclaims any implied warranties of merchantability or fitness for any particular purpose. Further, Ryobi Limited reserves the right to revise this publication and to make changes (both substantial and insubstantial in nature) in the contents hereof from time to time hereafter without obligation of Ryobi Limited to notify any person or organization of such revisions or changes.

Safety Warning. Safety devices have been installed for your protection and safety. The removal, disconnection or alteration of any safety guard, protective cover, safety interlock or other safety or protective device comprising part of the equipment described herein poses an undue safety hazard.

Disclaimer of Liability. Ryobi Limited disclaims any responsibility or liability for personal injury, death or property damage caused by or arising out of (1) the removal, disconnection or alteration of any safety guard, protective cover, safety interlock or other safety or protective device comprising part of the equipment described herein, or (2) the failure of the person or persons operating the equipment described herein or servicing or repairing the same to observe all operating and safety procedures and warnings contained herein.

FCC Warning. (FCC Rules apply to U.S.A. only.)

This equipment generates, uses, and can radiate radio frequency energy and if not installed and used in accordance with the instructions manual, may cause interference to radio communications. It has been tested and found to comply with the limits for a Class A Computing Device pursuant to subpart J of part 15 of FCC Rules, which are designed to provide reasonable protection against such interference when operated in a commercial environment. Operation of this equipment in a residential area is likely to cause interference in which case the user at his own expense will be required to take whatever measures may be required to correct the interference.

Warning / ご注意

1. This manual may not be copied partially or fully without the permission of Ryobi.
2. The contents of this manual are subject to change without any notification.
3. This manual's contents have been carefully checked but if you notice something that is unclear, a mistake, or something is left out, please contact Ryobi.
4. We are not responsible for any machine poor operation results.

1. 本書の内容の一部または全部を無断で転載することは禁止されています。
2. 本書は、予告なしに変更されることがあります。
3. 本書は内容について万全を期して作成しましたが、万一御不審な点や誤り、記載もれなどお気付きの点がありましたら販売会社まで御連絡下さい。
4. 運用した結果の影響については3項にかかわらず責任を負いかねることがありますのでご了承下さい。

TWO-COLOR OFFSET PRESS

Ryobi 522

Ryobi 522H

PARTS LIST

はじめに

このたびは、リョービ印刷機器をお買い上げ頂きありがとうございます。
パーツの注文に、このパーツリストをご利用下さい。

PREFACE

Thank you for purchasing our offset press.
Please use this parts list when ordering any parts or consulting
a service technician.

このパーツリストは、Ryobi 522とRyobi 522Hの2機種を掲載しています。
各機種の専用部品には、機種名を表示しています。

(機種表示のない部品は、2機種共通です。)

(参考) Ryobi 522とRyobi 522Hは、給湿方式が異なります。

Ryobi 522 …… モルトン (水循環装置付き)

Ryobi 522H …… 連続給水給湿方式 “Ryobi-matic”

アルコール濃度管理機能付き冷却循環装置を標準装備

This parts list includes two models, the Ryobi 522 and the Ryobi 522H.

The exclusive parts for the each model are indicated by the model name.

(For the parts that are common on both machines, no model name is listed.)

(Reference) The dampening system on the Ryobi 522 is different from the Ryobi 522H.

Ryobi 522 …… Molleton (with water circulation device)

Ryobi 522H …… Continuous dampening system “Ryobi-matic”

Dampening solution cooling/circulation device
with alcohol density control

パーツリストの使い方

1. セクション番号

このパーツリストは、機械を小グループに分けてイラストとリストで説明しています。それぞれに分けて書かれたイラストに設けられた番号を“セクション番号”と呼びます。

(例) セクション番号



★セクション番号は、機種とセクションが一緒になった番号をいいます。

2. パーツリストの見方, 使い方

1) 部品を交換するとき、部品番号が知りたい場合

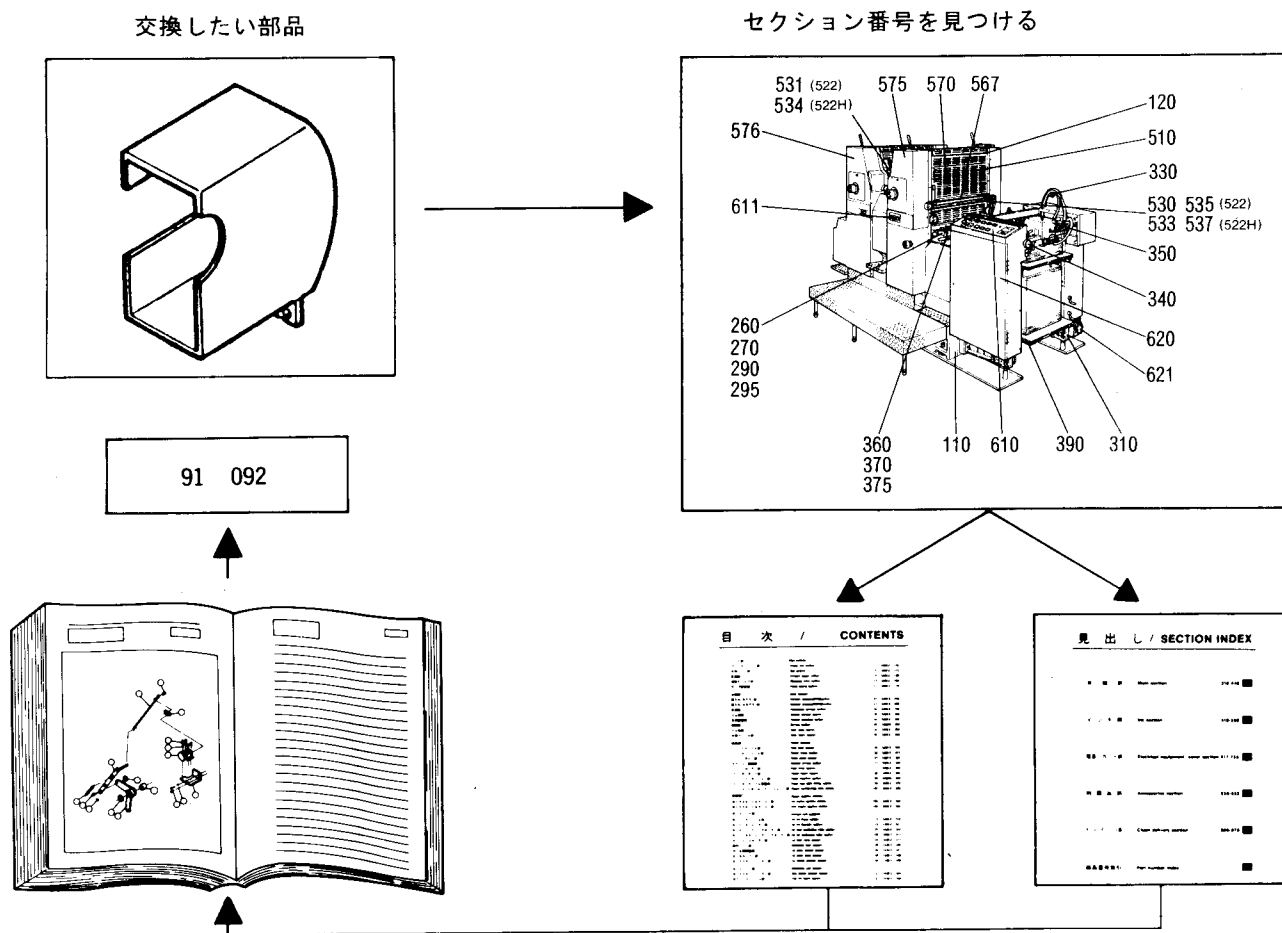

2) 部品番号がわかっていて、どこに使われているか場所を知りたい場合

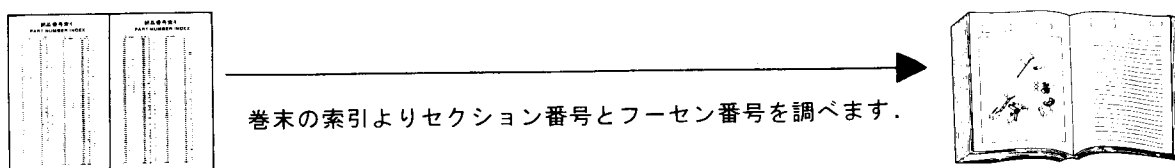

How to use the parts list

1. Section number

This parts list is divided into machine sections and each section has a number.

(Example) Section number



★ This number includes both the machine model number and the section number.

2. How to use the parts list

1) To find the part number (when ordering the part)

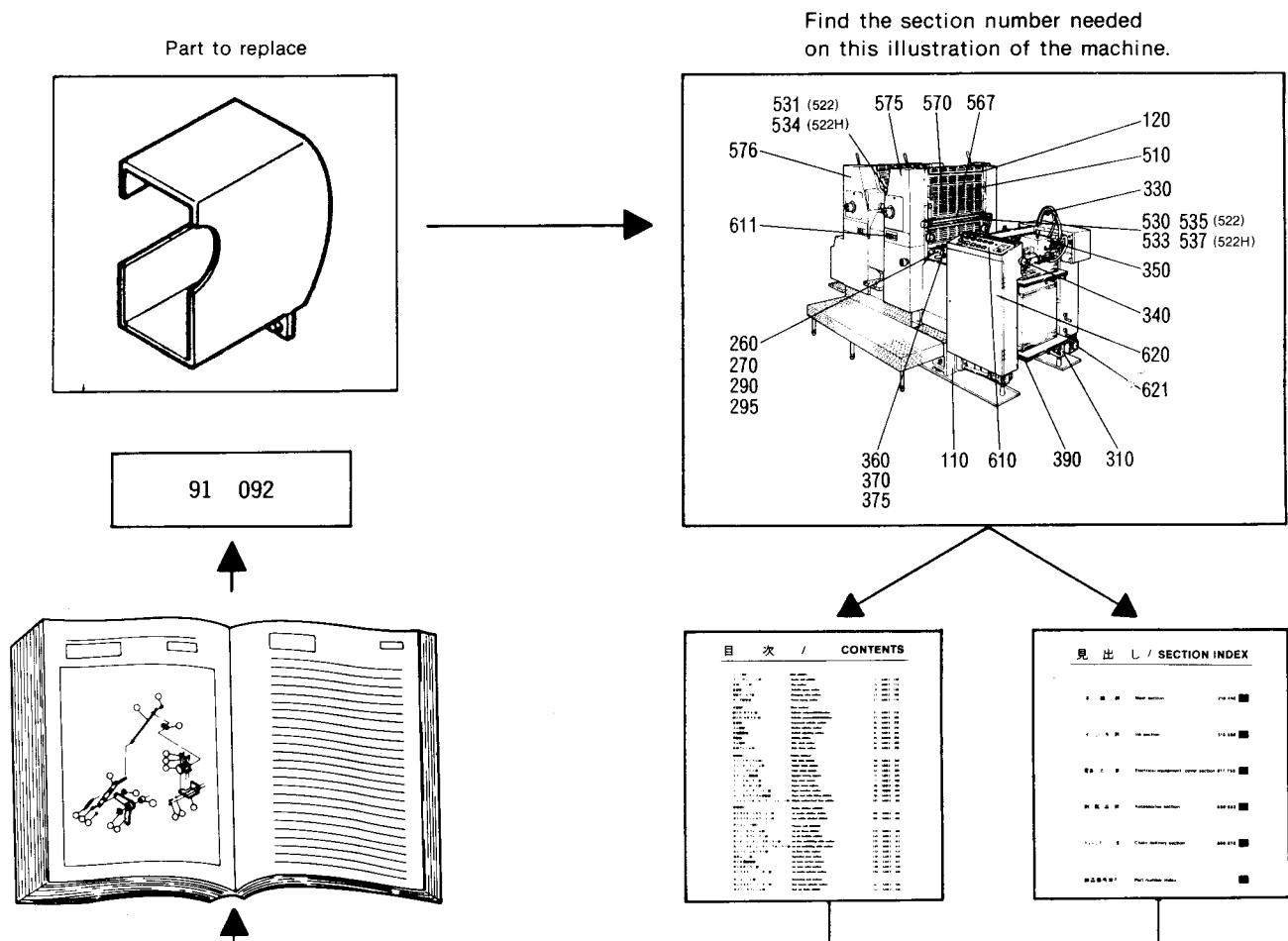

2) To find the section number and the position identification number of the part in the illustration when knowing the part number

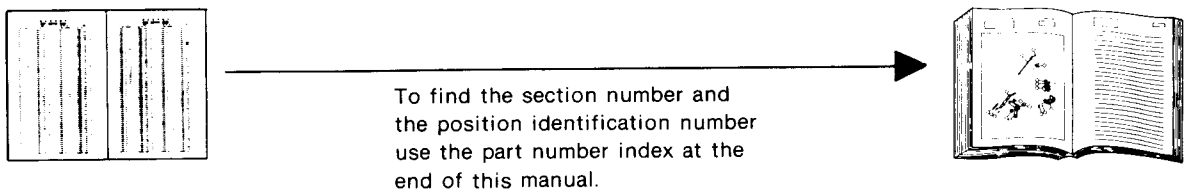

目 次 / CONTENTS

★マークのついているセクションは、Ryobi 522, Ryobi 522Hそれぞれの専用部品です。

The section with the ★ mark indicates the exclusive parts of the Ryobi 522 and the Ryobi 522H.

| セクション番号 Section No. | セクション名 | Section name | ページ Page |
|------------------------|------------------------|------------------------------------|-------------|
| | ◁ベッド, フレーム部▷ | ◁Bed, Frame section▷ | |
| 5522 G 110 | ベッドフレーム | Bed frame | 10 |
| 5522 Z 115 | メインポンプ | Main pump | 14 |
| 5522 G 117 | 空圧配管 | Pneumatic piping | 18 |
| 5522 Z 120 | インキフレーム | Ink frame | 22 |
| | ◁給油部▷ | ◁Lubrication section▷ | |
| 5522 G 130 | 給油 (OPS) | Lubrication (OPS) | 24 |
| 5522 G 140 | 給油 (NOPS) | Lubrication (NOPS) | 28 |
| | ◁本機部▷ | ◁Main section▷ | |
| 5522 Z 210 | 給紙胴 | Feeder drum | 32 |
| 5522 Z 230 | 圧胴 | Impression cylinder | 38 |
| 5522 G 240 | 第1ゴム胴 | 1st blanket cylinder | 42 |
| 5522 Z 245 | 第2ゴム胴 | 2nd blanket cylinder | 48 |
| 5522 Z 250 | 原動 | Main drive | 54 |
| 5522 Z 260 | 引針 | Side lay | 56 |
| 5522 Z 270 | スイング | Swing | 60 |
| 5522 Z 280 | スイング駆動 | Swing driving | 62 |
| 5522 Z 290 | 前当て, 紙押え | Front lay | 66 |
| 5522 Z 295 | 前当て駆動 | Front lay drive | 70 |
| | ◁給紙部▷ | ◁Feeder section▷ | |
| | ↔ スイングタイプ ストリームフィーダー ↔ | ↔ Swing type stream feeder ↔ | |
| 5522 Z 310 | フィーダーフレーム | Feeder frame | 76 |
| 5522 Z 320 | フィーダー駆動 | Feeder drive | 80 |
| 5522 Z 330 | エアバルブ | Air valve | 86 |
| 5522 Z 340 | フィーダーヘッド高さ調整 | Feeder head height adjusting | 90 |
| 5522 Z 350 | フィーダーヘッド | Feeder head | 94 |
| 5522 Z 360 | フィードローラー | Feed roller | 102 |
| 5522 Z 370 | フィーダーボード (ガイド) | Feeder board (Guide) | 106 |
| 5522 Z 375 | フィーダーボード | Feeder board | 110 |
| 5522 Z 380 | 給紙台駆動 | Feeder table drive | 116 |
| 5522 Z 390 | 給紙台 | Feeder table | 120 |

目 次 / CONTENTS

| セクション番号 Section No. | セクション名 | Section name | ページ Page |
|---|--------------------------------|---|-------------|
| ←← ロータリータイプ ストリームフィーダー →→ Rotary type stream feeder →→ | | | |
| 5522 Z 312 | フィーダーフレーム (ロータリータイプ) | Feeder frame (Rotary type) | 124 |
| 5524 Z 320 | フィーダー駆動 (ロータリータイプ) | Feeder drive (Rotary type) | 128 |
| 5523 Z 325 | フィーダー変速 (ロータリータイプ) | Feeder speed control (Rotary type) | 134 |
| 5524 Z 330 | エアーバルブ (ロータリータイプ) | Air valve (Rotary type) | 140 |
| 5523 Z 340 | ヘッド支持 (ロータリータイプ) | Head supporting (Rotary type) | 144 |
| 5523 Z 350 | フィーダーヘッド (ロータリータイプ) | Feeder head (Rotary type) | 148 |
| 5523 Z 355 | フィーダーヘッドガイド (ロータリータイプ) | Feeder head guide (Rotary type) | 154 |
| 5523 Z 360 | フィードローラー (ロータリータイプ) | Feed roller (Rotary type) | 158 |
| 5524 Z 370 | フィーダーボード (ガイド) (ロータリータイプ) | Feeder board (Guide) (Rotary type) | 162 |
| 5524 Z 375 | フィーダーボード (ロータリータイプ) | Feeder board (Rotary type) | 166 |
| 5522 Z 380 | 給紙台駆動 | Feeder table drive | 172 |
| 5524 Z 390 | 給紙台 (ロータリータイプ) | Feeder table (Rotary type) | 176 |
| ◁排紙部▷ | | ◁Delivery section▷ | |
| 5522 Z 410 | チェーンガイド | Chain guide | 180 |
| 5522 Z 420 | バックガイド | Back guide | 182 |
| 5522 Z 430 | フロント, サイドガイド | Front, side guide | 186 |
| 5522 Z 440 | 台上げ駆動 | Delivery table lifting | 190 |
| 5522 G 450 | デリバリー軸 | Delivery shaft | 194 |
| 5522 Z 460 | 排紙台 | Delivery table | 200 |
| 5522 Z 470 | グリッパー | Gripper | 204 |
| ◁インキ, 水部▷ | | ◁Ink, Water section▷ | |
| 5522 G 510 | 投込みローラー | Distributor roller | 208 |
| 5522 G 520 | インキダクターローラー | Ink ductor roller | 212 |
| ★5522 Z 530 | 第1水フォンテン, ダクターローラー (Ryobi 522) | 1st water fountain, ductor roller (Ryobi 522) | 218 |
| ★5522 Z 531 | 第2水フォンテン, ダクターローラー (Ryobi 522) | 2nd water fountain, ductor roller (Ryobi 522) | 224 |
| ★5522 G 532 | 水配管 (Ryobi 522H) | Water circulation system (Ryobi 522H) | 230 |
| ★5522 Z 533 | 第1水フォンテンローラー (Ryobi 522H) | 1st water fountain roller (Ryobi 522H) | 232 |
| ★5522 Z 534 | 第2水フォンテンローラー (Ryobi 522H) | 2nd water fountain roller (Ryobi 522H) | 236 |
| ★5522 G 535 | 水フォームローラー (Ryobi 522) | Water form roller (Ryobi 522) | 240 |
| ★5522 Z 537 | 水フォームローラー (Ryobi 522H) | Water form roller (Ryobi 522H) | 244 |
| 5522 Z 540 | 版胴 | Plate cylinder | 248 |
| 5522 G 545 | 版見当調整 | Plate register | 252 |
| 5522 Z 547 | 版見当調整 (版見当リモコン) | Plate register (Remote control) | 256 |
| 5522 Z 550 | インキフォンテンローラー | Ink fountain roller | 262 |
| 5522 G 560 | 横転駆動 | Oscillating drive | 268 |
| 5522 G 565 | 横転ローラー, アイドルギヤ | Oscillating roller, idle gear | 272 |
| 5522 Z 567 | インキ洗浄器, 版面ゴミ取り装置 | Roller cleaner, hickey picker | 276 |
| 5522 G 570 | インキフォームローラー | Ink form roller | 280 |
| 5522 G 575 | 第1フォームローラー着脱 | 1st form roller ON/OFF | 284 |
| 5522 G 576 | 第2フォームローラー着脱 | 2nd form roller ON/OFF | 288 |

目 次 / CONTENTS

| セクション番号 Section No. | セクション名 | Section name | ページ Page |
|------------------------|---------------------|-------------------------------------|-------------|
| ◁電装部▷ | | ◁Electrical section▷ | |
| 5522 G 610 | 操作パネル (給紙) | Operation panel (Feeder) | 294 |
| 5522 G 611 | 第1操作パネル | 1st operation panel | 298 |
| 5522 G 612 | 第2操作パネル (OPS) | 2nd operation panel (OPS) | 302 |
| 5522 Z 613 | 第2操作パネル (NOPS) | 2nd operation panel (NOPS) | 306 |
| 5522 G 620 | 制御ボックス (OPS) | Control box (OPS) | 308 |
| 5522 G 621 | 制御ボックス (NOPS) | Control box (NOPS) | 312 |
| ★5522 Z 623 | 制御ボックス (Ryobi 522H) | Control box (Ryobi 522H) | 316 |
| 5522 Z 625 | 制御ボックス (版見当リモコン) | Control box (Remote control) | 318 |
| 5522 Z 630 | 静電除去 | Static eliminator | 320 |
| ◁付属品1部▷ | | ◁Accessories 1 section▷ | |
| 5522 Z 650 | エアブローア-、スプレー | Air blower, spray | 322 |
| 5522 Z 660 | 付属品 | Accessories | 326 |
| 5522 Z 680 | テープ、プリセットカウンター | Tape inserter, preset counter | 330 |
| 5522 G 690 | NOPS インチングボックス | NOPS inching box | 332 |
| ◁カバー部▷ | | ◁Cover section▷ | |
| 5522 G 710 | カバー (OPS) | Cover (OPS) | 334 |
| 5522 G 720 | カバー (NOPS) | Cover (NOPS) | 340 |
| 5522 G 730 | 安全カバー | Safety cover | 346 |
| 5522 Z 740 | 安全バー | Safety bar | 352 |
| ◁付属品2部▷ | | ◁Accessories 2 section▷ | |
| 5486 Z 830 | レジスターパンチ | Register punch | 356 |
| ◁部品番号索引▷ | | ◁Part number index▷ | |

ヘッドフレーム
BED FRAME

セクション
SECTION

セクション番号
SECTION NUMBER

5522G 110

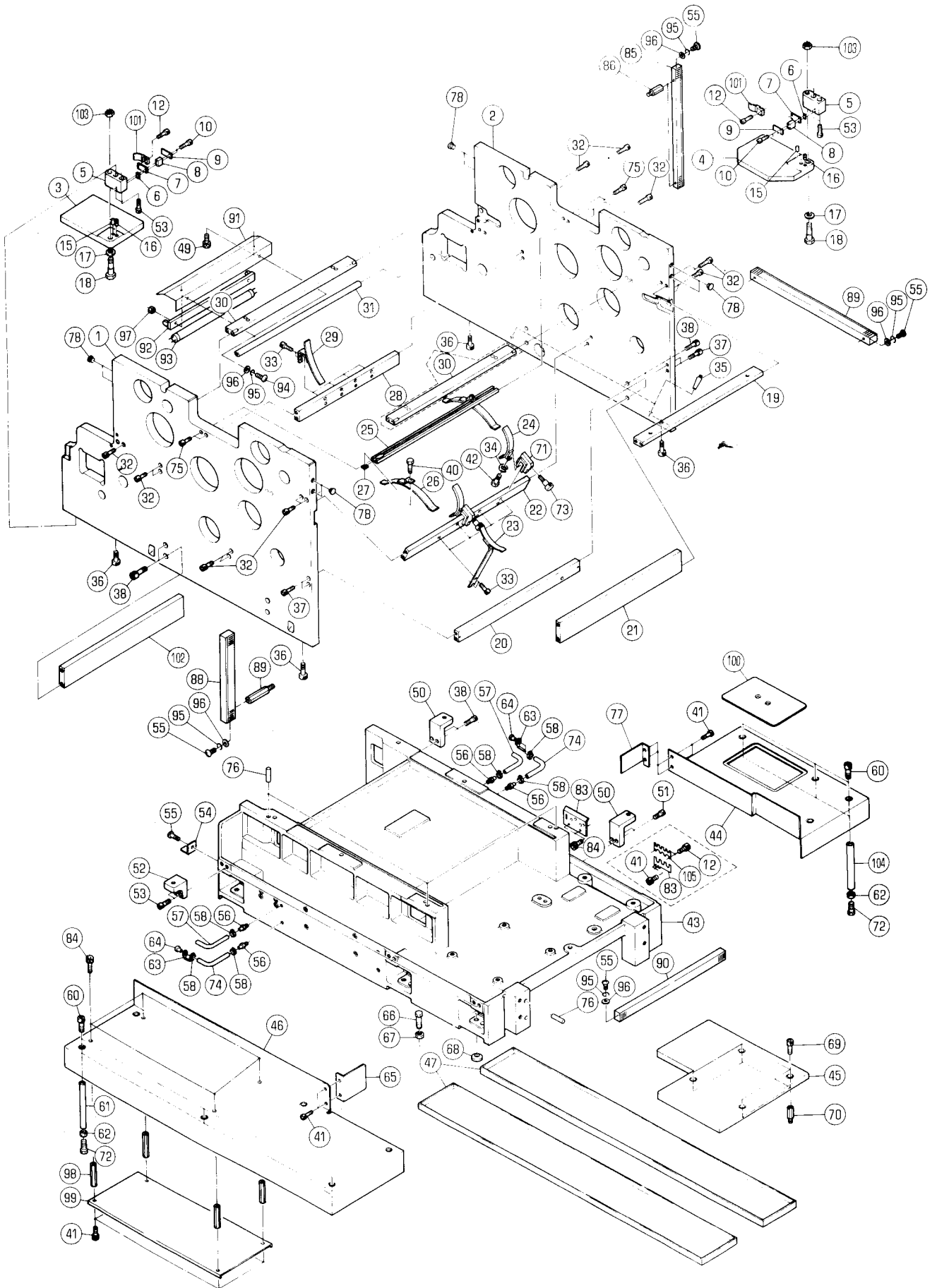

ベッドフレーム

BED FRAME

セクション

SECTION

★この部品は単品ではお渡しできませんので、セット番号で注文して下さい。
 Note: When ordering items marked ★, indicate the set number because they are available only as a set.

| NO. | セット番号 / 部品番号 SET NO. / PART NO. | 部品名称 / 構成番号 COMPONENT PARTS NO. | PART NAME | 個数 Q'ty |
|-----|------------------------------------|------------------------------------|--------------------|------------|
| 1 | 5522 11 121-2 | フレーム (522) | FRAME (522) | 1 |
| 1 | 5522 11 521-1 | フレーム (522H) | FRAME (522H) | 1 |
| 2 | 5522 11 122-3 | フレーム (522) | FRAME (522) | 1 |
| 2 | 5522 11 522-1 | フレーム (522H) | FRAME (522H) | 1 |
| 3 | 5560 11 901 | ステップタイ (OPS) | FOOT STEP (OPS) | 1 |
| 4 | 5522 11 425-1 | ステップタイ (NOPS) | FOOT STEP (NOPS) | 1 |
| 5 | 5522 11 911-3 | アーム | ARM | 2 |
| 6 | 5640 11 911 | スパーサー | SPACER | 2 |
| 7 | 5640 11 909-1 | スプリング | SPRING | 2 |
| 8 | 5560 11 907 | スパーサー | SPACER | 2 |
| 9 | 5560 11 908 | ストッパー | STOPPER | 2 |
| 10 | 9670054501 | ソケットボルト M5X45 | SOCKET BOLT M5X45 | 4 |
| 12 | 9670051001 | ソケットボルト M5X10 | SOCKET BOLT M5X10 | 4 |
| 15 | 5640 11 907 | ストッパー | STOPPER | 2 |
| 16 | 5560 11 905 | ストッパー | STOPPER | 2 |
| 17 | 5640 11 904 | ワッシャー | WASHER | 2 |
| 18 | 5640 11 903 | ピン | PIN | 2 |
| 19 | 5522 11 154 | ステー | STAY | 1 |
| 20 | 5522 11 151-1 | ステー | STAY | 1 |
| 21 | 5522 11 158-3 | ステー | STAY | 1 |
| 22 | 5522 11 157 | ステー | STAY | 1 |
| 23 | 5522 11 164 | ガイド | GUIDE | 4 |
| 24 | 5522 45 141 | ガイド | GUIDE | 2 |
| 25 | 5522 11 161 | ステー | STAY | 1 |
| 26 | 5522 11 163-1 | スパーサーガイド | PAPER GUIDE | 2 |
| 27 | 5522 11 162-2 | ストッパー | STOPPER | 2 |
| 28 | 5522 11 155 | ステー | STAY | 1 |
| 29 | 5522 11 165-1 | スパーサーガイド | PAPER GUIDE | 4 |
| 30 | 5522 11 156 | ステー | STAY | 1 |
| | | 522 | 522 | |
| 30 | 5522 11 156 | ステー | STAY | 2 |
| | | 522H | 522H | |
| 31 | 5522 11 152 | ステー | STAY | 1 |
| 32 | 9670085008 | ソケットボルト M8X50 | SOCKET BOLT M8X50 | 20 |
| 33 | 9670061208 | ソケットボルト M6X12 | SOCKET BOLT M6X12 | 16 |
| 34 | 9710060008 | スプリングワッシャー M6 | SPRING WASHER M6 | 2 |
| 35 | 90964 | テーパピン 10X60 | TAPER PIN 10X60 | 2 |
| 36 | 9670125008 | ソケットボルト M12X50 | SOCKET BOLT M12X50 | 4 |
| 37 | 9670084508 | ソケットボルト M8X45 | SOCKET BOLT M8X45 | 4 |

ベッドフレーム

BED FRAME

セクション

SECTION

セクション番号
SECTION NUMBER

5522G 110

★この部品は単品ではお渡しできませんので、セット番号で注文して下さい。
Note: When ordering items marked ★, indicate the set number because they are available only as a set.

| NO. | セット番号 / 部品番号 SET NO. / PART NO. | 部品名称 / 構成番号 COMPONENT PARTS NO. | PART NAME | 個数 Q'ty |
|-----|------------------------------------|------------------------------------|---------------------|------------|
| 38 | 9670124008 | ソケットボルト M12X40 | SOCKET BOLT M12X40 | 10 |
| 40 | 9670061614 | ソケットボルト M6X16 | SOCKET BOLT M6X16 | 2 |
| 41 | 9670061008 | ソケットボルト M6X10 | SOCKET BOLT M6X10 | 8 |
| 42 | 9672061614 | ロツカクボルト M6X16 | HEXAGON BOLT M6X16 | 2 |
| 43 | 5522 11 111 | フレーム | FRAME | 1 |
| 44 | 5522 11 421-3 | ステツフ°タゝイ | FOOT STEP | 1 |
| 45 | 5522 11 431 | ステツフ°タゝイ | FOOT STEP | 1 |
| 46 | 5522 11 411-2 | ステツフ°タゝイ | FOOT STEP | 1 |
| 47 | 5562 65 321 | オイルパン | OIL PAN | 2 |
| 49 | 9670051608 | ソケットボルト M5X16 | SOCKET BOLT M5X16 | 2 |
| 50 | 5522 11 422-2 | フゝラケツト | BRACKET | 2 |
| 51 | 9670125508 | ソケットボルト M12X55 | SOCKET BOLT M12X55 | 2 |
| 52 | 5522 11 414-1 | フゝラケツト | BRACKET | 3 |
| 53 | 9670123508 | ソケットボルト M12X35 | SOCKET BOLT M12X35 | 10 |
| 54 | 5640 53 136 | ハンカゝー | HANGER | 1 |
| 55 | 9642051014 | ナゝゝコネシゝ M5X10 | SCREW M5X10 | 9 |
| 56 | 5522 11 114 | ニツフル | NIPPLE | 4 |
| 57 | 5522 11 115 | ホゝス | HOSE | 2 |
| 58 | 91191 | ホゝスハンヅゝ 15 | HOSE BAND 15 | 6 |
| 60 | 9670123008 | ソケットボルト M12X30 | SOCKET BOLT M12X30 | 6 |
| 61 | 5522 11 413 | フツト | FOOT | 3 |
| 62 | 9660120014 | ナツト M12 | NUT M12 | 6 |
| 63 | 5640 53 131-1 | フツク | HOOK | 2 |
| 64 | 5640 53 133 | クチカゝネ | NOZZLE | 2 |
| 65 | 5522 11 415 | フ°レゝト | PLATE | 1 |
| 66 | 5640 11 102-1 | シゝヤツキボルト | JACK BOLT | 6 |
| 67 | 9660160014 | ナツト M16 | NUT M16 | 6 |
| 68 | 5640 11 103 | シゝヤツキタゝイ | JACK BASE | 6 |
| 69 | 9670122508 | ソケットボルト M12X25 | SOCKET BOLT M12X25 | 4 |
| 70 | 5522 11 424 | スタツトゝ | STUD | 4 |
| 71 | 5640 45 144-1 | ホルタゝー | HOLDER | 2 |
| 72 | 9672124014 | ロツカクボルト M12X40 | HEXAGON BOLT M12X40 | 6 |
| 73 | 5640 45 145 | ツマミ | KNOB | 2 |
| 74 | 5522 11 116 | ホゝス | HOSE | 2 |
| 75 | 9670064508 | ソケットボルト M6X45 | SOCKET BOLT M6X45 | 4 |
| 76 | 5560 11 114 | ピ〇ン | PIN | 4 |
| 77 | 5522 11 416 | フ°レゝト | PLATE | 1 |
| 78 | 95902 | ホゝルフ°ラクゝ DP-562 | HOLE PLUG DP-562 | 8 |
| 83 | 5522 11 241 | フ°レゝト (522) | PLATE (522) | 1 |

ベッドフレーム

BED FRAME

セクション

SECTION

★この部品は単品ではお渡しできませんので、セット番号で注文して下さい。
 Note: When ordering items marked ★, indicate the set number because they are available only as a set.

| NO. | セット番号 / 部品番号 SET NO. / PART NO. | 部品名称 / 構成番号 COMPONENT PARTS NO. | PART NAME | 個数 Q'ty |
|-----|------------------------------------|------------------------------------|-----------------------------|------------|
| 83 | 5524 11 171-1 | プレート A | PLATE A | 1 |
| | | 522H | 522H | |
| 84 | 9670061608 | ソケットボルト M6X16 | SOCKET BOLT M6X16 | 6 |
| 85 | 5522 61 242 | ダクト | DUCT | 1 |
| 86 | 5486 76 517 | スタット | STUD | 2 |
| 87 | 5522 61 243 | ダクト | DUCT | 1 |
| 88 | 5522 61 241 | ダクト | DUCT | 1 |
| 89 | 5486 76 525 | スタット | STUD | 2 |
| 90 | 5522 61 244 | ダクト | DUCT | 1 |
| 90 | 5522 61 245 | ダクト | DUCT | 1 |
| | | ドイツ安全仕様 | WITH GERMAN SAFETY FEATURES | |
| 91 | 5522 48 131-2 | ブラケット | BRACKET | 1 |
| 92 | 99994 | ケイコウトウ 60HZ | FLUORESCENT LAMP 60HZ | 1 |
| 92 | 99995 | ケイコウトウ 50HZ | FLUORESCENT LAMP 50HZ | 1 |
| 93 | 99996 | ケイコウトウランプ 20W | LAMP 20W | 1 |
| 94 | 9642051214 | ナット M5X12 | SCREW M5X12 | 2 |
| 95 | 9710050008 | ハネサカネ M5 | SPRING WASHER M5 | 10 |
| 96 | 9716050014 | ヒラサカネ M5 | PLAIN WASHER M5 | 10 |
| 97 | 9660050014 | ナット M5 | NUT M5 | 2 |
| 98 | 5522 11 436 | フット | FOOT | 4 |
| 99 | 5522 11 437 | プレート | PLATE | 1 |
| 100 | 5522 11 426 | フタ | COVER | 1 |
| 101 | 5522 11 427 | ストッパー | GRIPPER | 2 |
| 102 | 5523 11 158 | ステー | STAY | 1 |
| 103 | 90702 | Uナット M16 | U-NUT M16 | 2 |
| 104 | 5522 11 428 | フット | FOOT | 3 |
| 105 | 5524 11 172-1 | プレート B | PLATE B | 1 |
| | | 522H | 522H | |

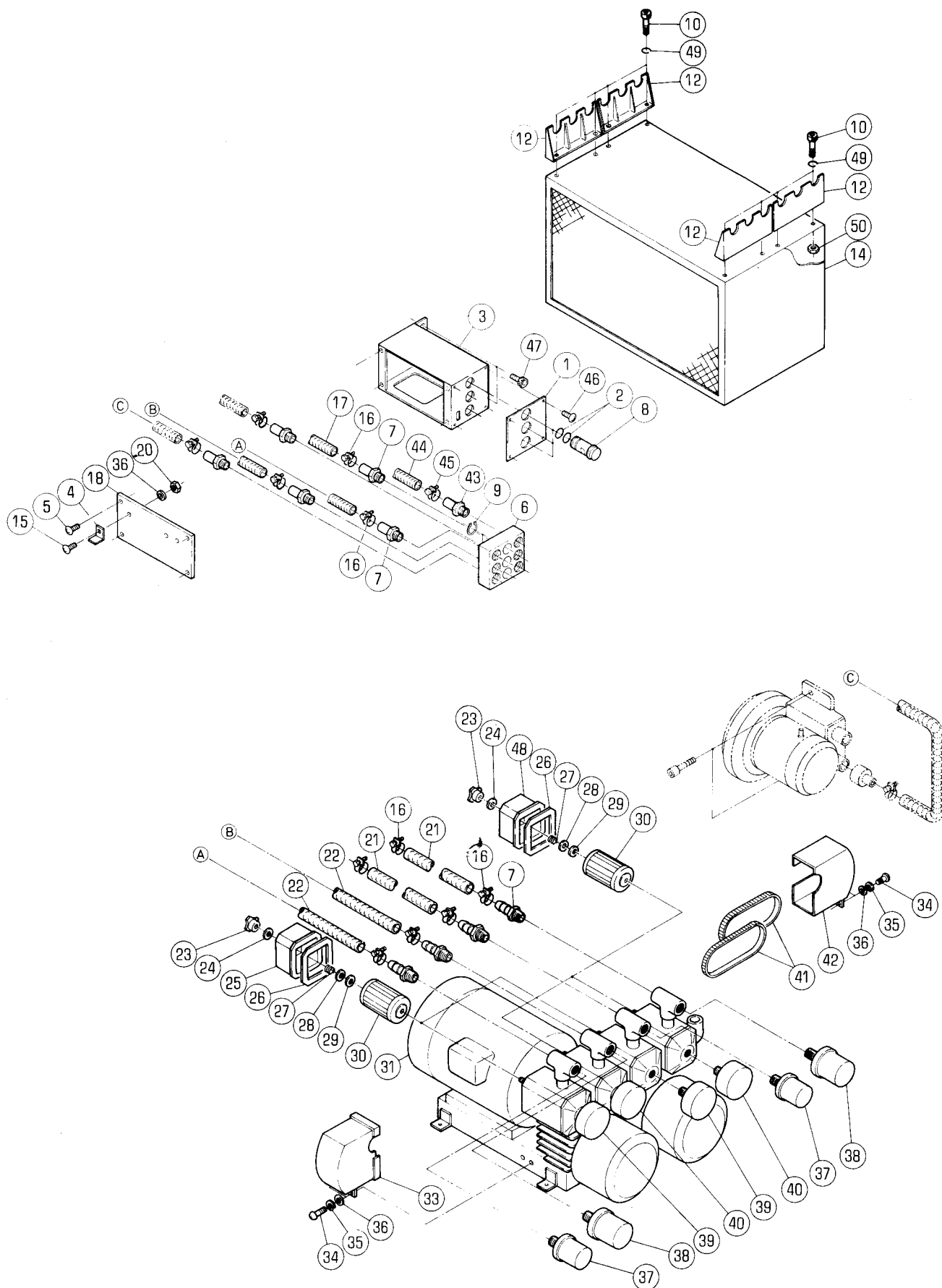

メインポンプ
MAIN PUMP

セクション
SECTION

セクション番号
SECTION NUMBER

5522Z 115

★この部品は単品ではお渡してきませんので、セット番号で注文して下さい。
Note: When ordering items marked ★, indicate the set number because they are available only as a set.

| NO. | セット番号 / 部品番号 SET NO. / PART NO. | 部品名称 / 構成番号 COMPONENT PARTS NO. | PART NAME | 個数 Q'ty |
|------|------------------------------------|------------------------------------|-------------------------|------------|
| | 5486 14 110-2 | ポンプ ASSY (サンソウ) | PUMP ASSY (THREE PHASE) | 1 |
| | | 23-31, 33-42, 48 | | |
| 1 | 5522 11 227-2 | プレート | PLATE | 1 |
| 2 | 90515 | リング P-24 | O-RING P-24 | 6 |
| 3 | 5522 11 226-2 | ボックス | BOX | 1 |
| 4 | 5640 53 136 | ハンカ- | HANGER | 1 |
| 5 | 9652050803 | トラスコネシ M5X8 | SCREW M5X8 | 4 |
| 6 | 5522 11 221-1 | ブロック | BLOCK | 1 |
| 7 | 5640 11 222-1 | ニツポール | NIPPLE | 9 |
| 8 | 5486 11 222 | バルブ | VALVE | 3 |
| 9 | 9722300008 | C-リング C-30 | C-RING C-30 | 3 |
| 10 | 9670061208 | ソケットボルト M6X12 | SOCKET BOLT M6X12 | 8 |
| | | 522 | 522 | |
| 12 | 5520 65 471-1 | ローラーウケ | ROLLER HOLDER | 4 |
| | | 522 | 522 | |
| 14 | 5522 65 473-1 | ポンプカバー | PUMP COVER | 1 |
| 15 | 9642051014 | ナットコネシ M5X10 | SCREW M5X10 | 1 |
| 16 | 91193 | バンド 26 | BAND 26 | 11 |
| 17 | 5522 11 253 | ホース | HOSE | 1 |
| 18 | 5522 11 225-1 | カバー | COVER | 1 |
| 20 | 9660050014 | ナット M5 | NUT M5 | 1 |
| 21 | 91870 | ホース 19X26X3000 | HOSE 19X26X3000 | 2 |
| 22 | 5522 11 256-1 | ホース | HOSE | 2 |
| 23 | 91125 | ノブナット | KNOB NUT | 4 |
| 24 | 91124 | ワッシャー (シール) | WASHER | 4 |
| 25 | 91090 | フィルターカバー (プラスチック) | FILTER COVER (PLASTIC) | 2 |
| 26 | 91097 | パッキン | PACKING | 4 |
| 27 | 91093 | スプリング | SPRING | 4 |
| 28 | 91094 | ワッシャー | WASHER | 4 |
| 29 | 91120 | パッキン (ゴム) | PACKING | 4 |
| 30 | 91119 | フィルター | FILTER | 4 |
| ★ 31 | 5486 14 112-1 | ポンプ (サンソウ) | PUMP (3PH) | 1 |
| 33 | 91091 | カバー | COVER | 1 |
| 34 | 9642051214 | ナットコネシ M5X12 | SCREW M5X12 | 4 |
| 35 | 9710050008 | ワッシャー M5 | SPRING WASHER M5 | 4 |
| 36 | 9716050014 | フラットワッシャー M5 | PLAIN WASHER M5 | 4 |
| 37 | 91131 | レギュレーター VC-61 | REGULATOR | 2 |
| 38 | 91127 | レギュレーター | REGULATOR | 2 |
| 39 | 91130 | 真空計 | VACUUM GAUGE | 2 |

メインポンプ
MAIN PUMP

セクション
SECTION

セクション番号
SECTION NUMBER

5522Z 115

★この部品は単品ではお渡しできませんので、セット番号で注文して下さい。
Note: When ordering items marked ★, indicate the set number because they are available only as a set.

| NO. | セット番号 / 部品番号 SET NO. / PART NO. | 部品名称 / 構成番号 COMPONENT PARTS NO. | PART NAME | 個数 Q'ty |
|-----|------------------------------------|------------------------------------|----------------------|------------|
| 40 | 91126 | フ°レッツヤ-ケ°-シ° | PRESSURE GAUGE | 2 |
| 41 | 90106003 | ベルト 100S5M390 | BELT 100S5M390 | 2 |
| 42 | 91092 | カバー | COVER | 1 |
| 43 | 5430 14 117 | ニツフル | NIPPLE | 1 |
| 44 | 5522 11 257-1 | ホ-ス | HOSE | 1 |
| 45 | 91217 | ホ-ストメカナク° 17 | CLAMP 17 | 1 |
| 46 | 9652030603 | トラスコネシ° M3X6 | SCREW M3X6 | 4 |
| 47 | 9670081208 | ソケットホルト M8X12 | SOCKET BOLT M8X12 | 2 |
| 48 | 91096 | フィルタ-カバー (メタル) | FILTER COVER (METAL) | 2 |
| 49 | 9710060008 | ハ°ネサ°カ°ネ M6 | SPRING WASHER M6 | 8 |
| | | 522 | 522 | |
| 50 | 9660060014 | ナツト M6 | NUT M6 | 8 |
| | | 522 | 522 | |

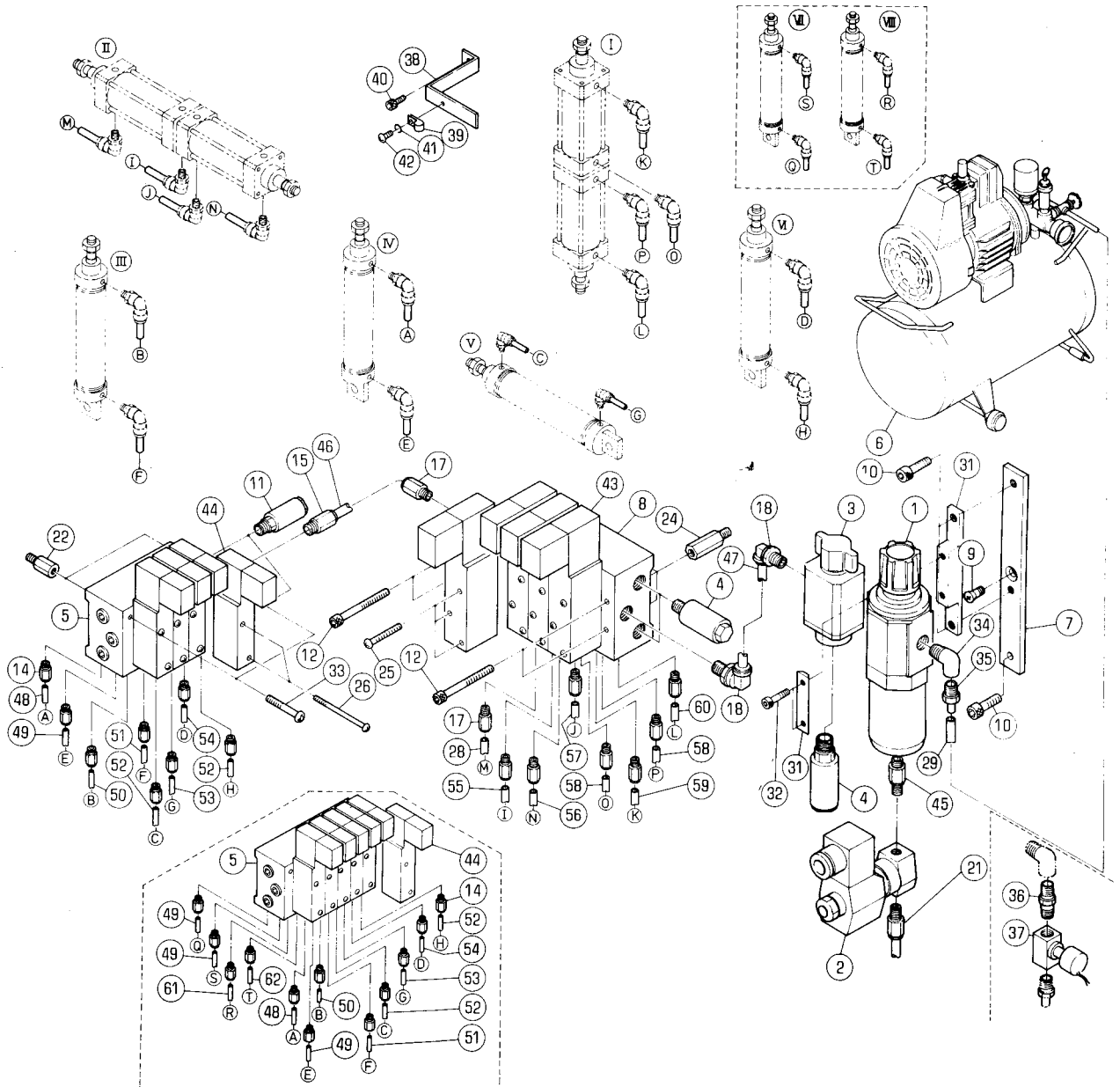
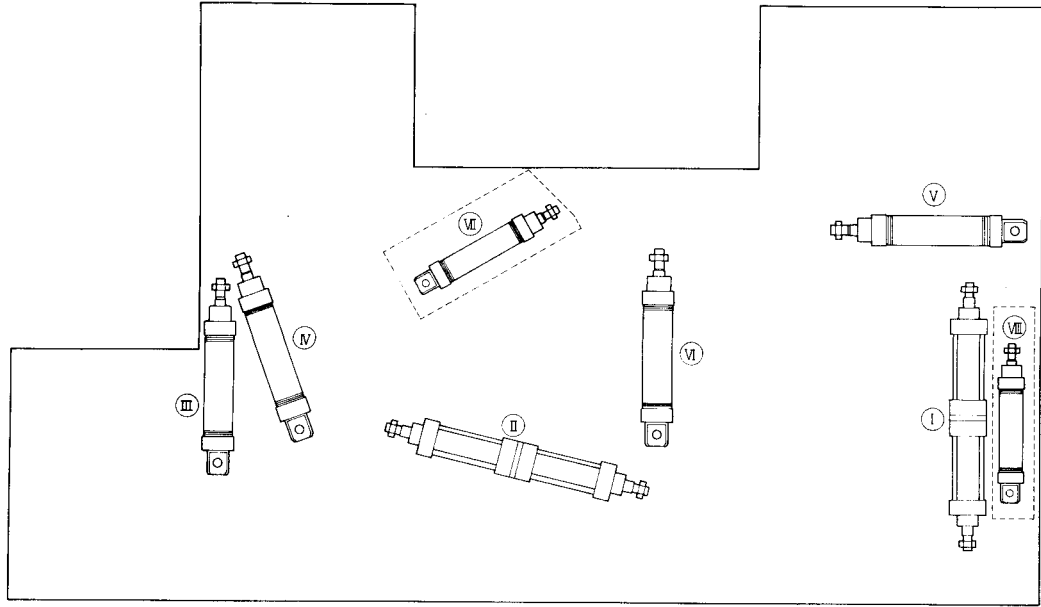

クウアツ ハイカン
PNEUMATIC PIPING

セクション

SECTION

セクション番号
SECTION NUMBER

5522G 117

★この部品は単品ではお渡しできませんので、セット番号で注文して下さい。
Note: When ordering items marked ★, indicate the set number because they are available only as a set.

| NO. | セット番号 / 部品番号 SET NO. / PART NO. | 部品名称 / 構成番号 COMPONENT PARTS NO. | PART NAME | 個数 Q'ty |
|-----|------------------------------------|------------------------------------|----------------------------|------------|
| 1 | 94106 | FRユニット W3000-10-S2 | FR UNIT W3000-10-S2 | 1 |
| 2 | 94102 | テ"ンシ"ハ"ン AB42-02-3 | VALVE AB42-02-3 | 1 |
| 3 | 94107 | ハイキハ"ン V3000-10 | VALVE V3000-10 | 1 |
| 4 | 94105 | サイレンサー SLW-10A | SILENCER SLW-10A | 3 |
| 5 | 90904001 | テ"ンシ"ハ"ン | VALVE M4KB210-06-C3-6 | 1 |
| | | 522H | 522H | |
| 5 | 94100 | テ"ンシ"ハ"ン | VALVE M4KB210-06-C3-4 | 1 |
| | | 522 | 522 | |
| 6 | 94108 | エア-コンプレッサー 0.20P-7T | COMPRESSOR 0.20P-7T | 1 |
| 7 | 5522 14 171-1 | フ"ラケット | BRACKET | 1 |
| 8 | 90904013 | テ"ンシ"ハ"ン | VALVE M4KB310-10-LS-4 | 1 |
| 9 | 9648061614 | サラコネシ" M6X16 | SCREW M6X16 | 1 |
| 10 | 9670061608 | ソケットボルト M6X16 | SOCKET BOLT M6X16 | 3 |
| 11 | 94103 | サイレンサー SLW-8A | SILENCER SLW-8A | 2 |
| 12 | 9670065508 | ソケットボルト M6X55 | SOCKET BOLT M6X55 | 4 |
| 14 | 94203 | ニツ"ル GSS8-6 | NIPPLE GSS8-6 | 8 |
| | | 522 | 522 | |
| 14 | 94203 | ニツ"ル GSS8-6 | NIPPLE GSS8-6 | 12 |
| | | 522H | 522H | |
| 15 | 94204 | ニツ"ル GSS12-8 | NIPPLE GSS12-8 | 1 |
| 17 | 94205 | ニツ"ル GSS12-10 | NIPPLE GSS12-10 | 9 |
| 18 | 94202 | エルボ" GSL-12-10 | ELBOW GSL-12-10 | 2 |
| 21 | 94206 | ニツ"ル GSS8-8 | NIPPLE GSS8-8 | 1 |
| 22 | 5522 11 113-1 | スタット" | STUD | 2 |
| 24 | 5523 73 511 | スタット" | STUD | 4 |
| 25 | 9642033513 | ナ"コネシ" M3X35 | SCREW M3X35 | 12 |
| 26 | 9642033008 | ナ"コネシ" M3X30 | SCREW M3X30 | 8 |
| 27 | 94207 | ホ-ス F-1508(クロ) L=3000 | HOSE F-1508 (BLACK) L=3000 | 1 |
| 28 | 94208 | ホ-ス F-1512(クロ) L=300 | HOSE F-1512 (BLACK) L=3000 | 1 |
| 29 | 94209 | ホ-ス HB-8 | HOSE HB-8 | 1 |
| 31 | 94210 | フ"ラケット B310 | BRACKET B310 | 1 |
| 32 | 9670054508 | ソケットボルト M5X45 | SOCKET BOLT M5X45 | 2 |
| 33 | 9642045014 | ナ"コネシ" M4X50 | SCREW M4X50 | 2 |
| 34 | 90911016 | エルボ" R3/8 | ELBOW R3/8 | 1 |
| 35 | 90911017 | ニツ"ル R3/8 X 9 | NIPPLE R3/8 X 9 | 1 |
| 36 | 90911015 | ニツ"ル R3/8 X R3/8 | NIPPLE R3/8 X R3/8 | 1 |
| 37 | 90904003 | ハ"ルフ" | VALVE | 1 |
| 38 | 5522 14 172 | フ"ラケット | BRACKET | 1 |
| 39 | 98943002 | ケ-ブルクランプ" 3346 | CABLE CLAMP 3346 | 1 |

クウツ ハイカン
PNEUMATIC PIPING

セクション

セクション番号
SECTION NUMBER

5522G 117

SECTION

★この部品は単品ではお渡しできませんので、セット番号で注文して下さい。
Note: When ordering items marked ★, indicate the set number because they are available only as a set.

| NO. | セット番号 / 部品番号 SET NO. / PART NO. | 部品名称 / 構成番号 COMPONENT PARTS NO. | PART NAME | 個数 Qty |
|-----|------------------------------------|------------------------------------|--------------------------|-----------|
| 40 | 9670061208 | ソケットボルト M6X12 | SOCKET BOLT M6X12 | 1 |
| 41 | 9710050008 | ハネサカネ M5 | SPRING WASHER M5 | 1 |
| 42 | 9642051014 | ナハコネジ M5X10 | SCREW M5X10 | 1 |
| 43 | 90904014 | テンジハン 4KB319-00 | VALVE 4KB319-00-LS | 4 |
| 44 | 90904008 | テンジハン 4KB219-00 | VALVE 4KB219-00 C3AC200V | 4 |
| | 522 | | 522 | |
| 44 | 90904008 | テンジハン 4KB219-00 | VALVE 4KB219-00 C3AC200V | 6 |
| | 522H | | 522H | |
| 45 | 90911022 | イケニツフル 1/8X1/4 | NIPPLE 1/8X1/4 | 1 |
| 46 | 9440120200 | パイプ 12X200 | PIPE 12X200 | 1 |
| 47 | 9440120300 | パイプ 12X300 | PIPE 12X300 | 1 |
| 48 | 9440082250 | パイプ 8X2250 | PIPE 8X2250 | 1 |
| 49 | 9440082200 | パイプ 8X2200 | PIPE 8X2200 | 1 |
| 50 | 9440082150 | パイプ 8X2150 | PIPE 8X2150 | 1 |
| 51 | 9440082050 | パイプ 8X2050 | PIPE 8X2050 | 1 |
| 52 | 9440081230 | パイプ 8X1230 | PIPE 8X1230 | 2 |
| 53 | 9440081200 | パイプ 8X1200 | PIPE 8X1200 | 1 |
| 54 | 9440081240 | パイプ 8X1240 | PIPE 8X1240 | 1 |
| 55 | 9440121900 | パイプ 12X1900 | PIPE 12X2900 | 1 |
| 56 | 9440122000 | パイプ 12X2000 | PIPE 12X2000 | 1 |
| 57 | 9440121950 | パイプ 12X1950 | PIPE 12X1950 | 2 |
| 58 | 9440120800 | パイプ 12X800 | PIPE 12X800 | 2 |
| 59 | 9440120880 | パイプ 12X880 | PIPE 12X880 | 1 |
| 60 | 9440120700 | パイプ 12X700 | PIPE 12X700 | 1 |
| 61 | 9440081500 | パイプ 8X1500 | PIPE 8X1500 | 1 |
| | 522H | | 522H | |
| 62 | 9440081400 | パイプ 8X1400 | PIPE 8X1400 | 1 |
| | 522H | | 522H | |

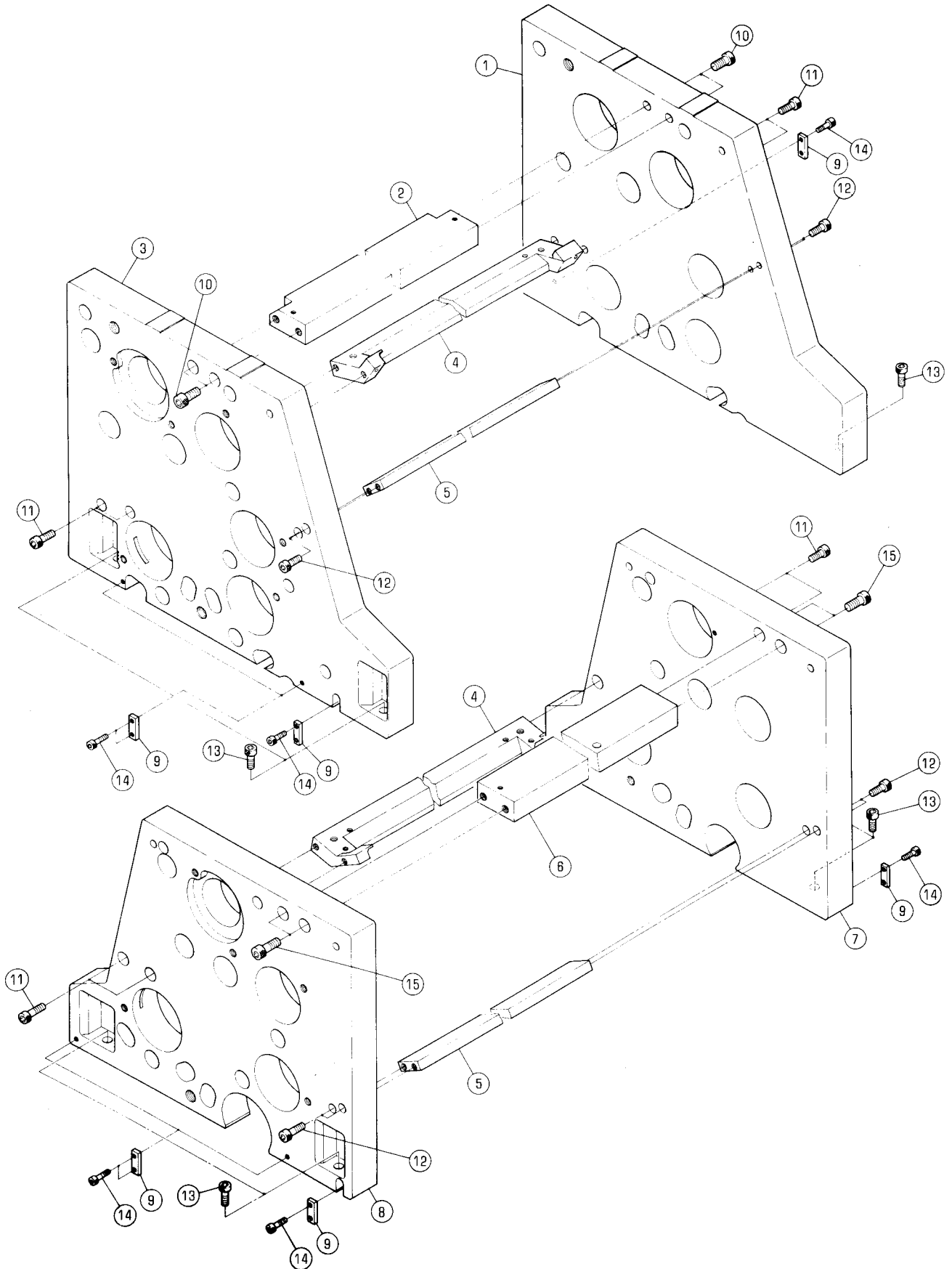

インキフレーム
INK FRAME

セクション

セクション番号
SECTION NUMBER

5522Z 120

SECTION

★この部品は単品ではお渡りできませんので、セット番号で注文して下さい。
Note: When ordering items marked ★, indicate the set number because they are available only as a set.

| NO. | セット番号 / 部品番号 SET NO. / PART NO. | 部品名称 / 構成番号 COMPONENT PARTS NO. | PART NAME | 個数 Q'ty |
|-----|------------------------------------|------------------------------------|--------------------|------------|
| 1 | 5522 11 134-1 | フレーム | FRAME | 1 |
| 2 | 5522 11 172 | ステー | STAY | 1 |
| 3 | 5522 11 133-1 | フレーム | FRAME | 1 |
| 4 | 5522 11 153-3 | ステー | STAY | 2 |
| 5 | 5522 11 171 | ステー | STAY | 2 |
| 6 | 5522 11 151-1 | ステー | STAY | 1 |
| 7 | 5522 11 132 | フレーム | FRAME | 1 |
| 8 | 5522 11 131-1 | フレーム | FRAME | 1 |
| 9 | 5522 11 135 | プレート | PLATE | 8 |
| 10 | 9670084508 | ソケットボルト M8X45 | SOCKET BOLT M8X45 | 4 |
| 11 | 9670084008 | ソケットボルト M8X40 | SOCKET BOLT M8X40 | 8 |
| 12 | 9670064008 | ソケットボルト M6X40 | SOCKET BOLT M6X40 | 8 |
| 13 | 9670125008 | ソケットボルト M12X50 | SOCKET BOLT M12X50 | 8 |
| 14 | 9670051208 | ソケットボルト M5X12 | SOCKET BOLT M5X12 | 16 |
| 15 | 9670085008 | ソケットボルト M8X50 | SOCKET BOLT M8X50 | 4 |

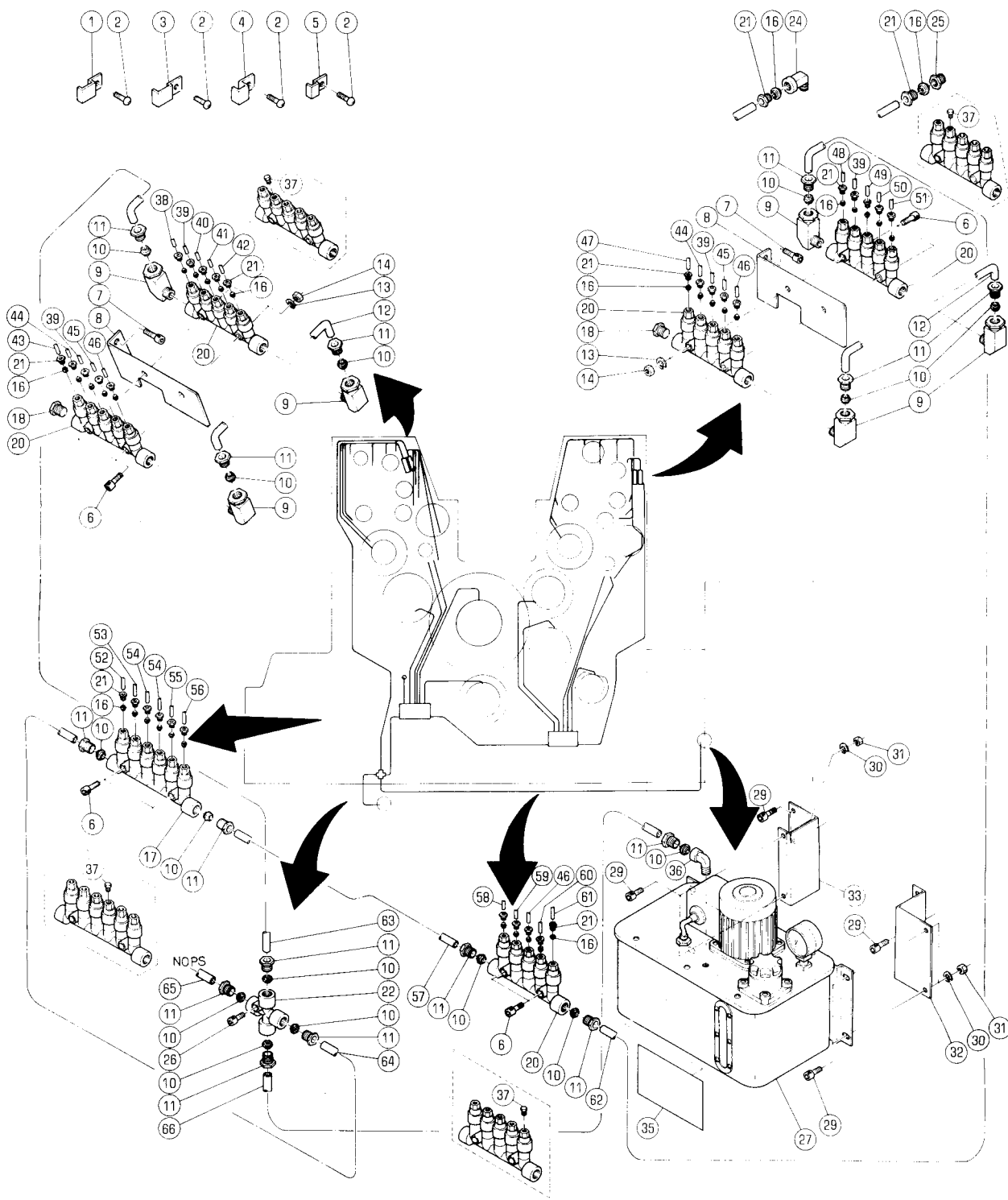

キユウ (OPS)
LUBRICATION (OPS)

セクション

SECTION

セクション番号
SECTION NUMBER

5522G 130

★この部品は単品ではお渡しできませんので、セット番号で注文して下さい。
Note: When ordering items marked ★, indicate the set number because they are available only as a set.

| NO. | セット番号 / 部品番号 SET NO. / PART NO. | 部品名称 / 構成番号 COMPONENT PARTS NO. | PART NAME | 個数 Q'ty |
|-----|------------------------------------|------------------------------------|------------------------|------------|
| 1 | 91166 | パイプバンド PZ-24 | PIPE BAND PZ-24 | 15 |
| 2 | 9642050814 | ナット M5X8 | SCREW M5X8 | 44 |
| 3 | 91167 | パイプバンド PZ-34 | PIPE BAND PZ-34 | 3 |
| 4 | 91180 | パイプバンド PZ-16 | PIPE BAND PZ-16 | 18 |
| 5 | 91165 | パイプバンド PZ-14 | PIPE BAND PZ-14 | 8 |
| 6 | 9670062508 | ソケットボルト M6X25 | SOCKET BOLT M6X25 | 8 |
| 7 | 9670061208 | ソケットボルト M6X12 | SOCKET BOLT M6X12 | 4 |
| 8 | 5522 12 117 | ブラケット | BRACKET | 2 |
| 9 | 91488 | エルボ PH6M10T | ELBOW PH6M10T | 6 |
| 10 | 91172 | スリーブ PB-6 | SLEEVE PB-6 | 15 |
| 11 | 91173 | プラグ PA-6 | PLUG PA-6 | 15 |
| 12 | 9432060130 | パイプ 6X130 | PIPE 6X130 | 2 |
| 13 | 9710060008 | ハネサカネ M6 | SPRING WASHER M6 | 4 |
| 14 | 9660060014 | ナット M6 | NUT M6 | 4 |
| 16 | 91161 | スリーブ PB-4 | SLEEVE PB-4 | 48 |
| | 522 | | 522 | |
| 16 | 91161 | スリーブ PB-4 | SLEEVE PB-4 | 44 |
| | 522H | | 522H | |
| 17 | 5522 12 121-1 | デスターフロンジャー | DESTER PLUNGER | 1 |
| 18 | 91331 | シールプラグ PG10N | SEAL PLUG PG10N | 2 |
| 20 | 5522 12 123-2 | デスターフロンジャー | DESTER PLUNGER | 5 |
| 21 | 91160 | プラグ PA-4 | PLUG PA-4 | 48 |
| | 522 | | 522 | |
| 21 | 91160 | プラグ PA-4 | PLUG PA-4 | 44 |
| | 522H | | 522H | |
| 22 | 91332 | クロス PJD-406 | CROSS PJD-406 | 1 |
| 24 | 91203 | エルボ PHD-4 | ELBOW PHD-4 | 7 |
| 25 | 91162 | ニッフル PD-4 | NIPPLE PD-4 | 10 |
| 26 | 9670052508 | ソケットボルト M5X25 | SOCKET BOLT M5X25 | 1 |
| 27 | 91486 | キユウポンフ MLB03WTY6P | OIL PUMP MLB03WTY6P102 | 1 |
| 29 | 9670081608 | ソケットボルト M8X16 | SOCKET BOLT M8X16 | 8 |
| 30 | 9710080008 | ハネサカネ M8 | SPRING WASHER M8 | 4 |
| 31 | 9660080014 | ナット M8 | NUT M8 | 4 |
| 32 | 5522 12 132-1 | ブラケット | BRACKET | 1 |
| 33 | 5522 12 131-1 | ブラケット | BRACKET | 1 |
| 35 | 5486 78 274-1 | ラベル (ワフン) | LABEL (JAPANESE) | 1 |
| 35 | 5486 78 275-1 | ラベル (エイフン) | LABEL (ENGLISH) | 1 |
| 36 | 91171 | エルボ PHD6 | ELBOW PHD6 | 1 |

キ1ウ1 (OPS)

LUBRICATION (OPS)

セクション

セクション番号

SECTION NUMBER

5522G 130

SECTION

★この部品は単品ではお渡してきませんので、セット番号で注文して下さい。
 Note: When ordering items marked ★, indicate the set number because they are available only as a set.

| NO. | セット番号 / 部品番号 SET NO. / PART NO. | 部品名称 / 構成番号 COMPONENT PARTS NO. | PART NAME | 個数 Q'ty |
|-----|------------------------------------|------------------------------------|----------------|------------|
| 37 | 91164 | シールプラグ PG-8 | SEAL PLUG PG-8 | 4 |
| | | 522H | 522H | |
| 38 | 9432040140 | H°17° 4X140 | PIPE 4X140 | 1 |
| 39 | 9430040520 | H°17° 4X520 | PIPE 4X520 | 4 |
| 40 | 9430040260 | H°17° 4X260 | PIPE 4X260 | 1 |
| 41 | 9430040400 | H°17° 4X400 | PIPE 4X400 | 1 |
| 42 | 9430040180 | H°17° 4X180 | PIPE 4X180 | 1 |
| 43 | 9430040670 | H°17° 4X670 | PIPE 4X670 | 1 |
| 44 | 9430040700 | H°17° 4X700 | PIPE 4X700 | 2 |
| 45 | 9430040280 | H°17° 4X280 | PIPE 4X280 | 2 |
| 46 | 9430040310 | H°17° 4X310 | PIPE 4X310 | 3 |
| 47 | 9430040600 | H°17° 4X600 | PIPE 4X600 | 1 |
| 48 | 9432040170 | H°17° 4X170 | PIPE 4X170 | 1 |
| 49 | 9430040270 | H°17° 4X270 | PIPE 4X270 | 1 |
| 50 | 9430040470 | H°17° 4X470 | PIPE 4X470 | 1 |
| 51 | 9430040200 | H°17° 4X200 | PIPE 4X200 | 1 |
| 52 | 9430040290 | H°17° 4X290 | PIPE 4X290 | 1 |
| 53 | 9430040510 | H°17° 4X510 | PIPE 4X510 | 1 |
| 54 | 9430040550 | H°17° 4X550 | PIPE 4X550 | 2 |
| 55 | 9430040560 | H°17° 4X560 | PIPE 4X560 | 1 |
| 56 | 9430040320 | H°17° 4X320 | PIPE 4X320 | 1 |
| 57 | 9431060410 | H°17° 6X410 | PIPE 6X410 | 1 |
| 58 | 9430040610 | H°17° 4X610 | PIPE 4X610 | 1 |
| 59 | 9430040500 | H°17° 4X500 | PIPE 4X500 | 1 |
| 60 | 9430040650 | H°17° 4X650 | PIPE 4X650 | 1 |
| 61 | 9430040630 | H°17° 4X630 | PIPE 4X630 | 1 |
| | | 522 | 522 | |
| 62 | 9431061050 | H°17° 6X1050 | PIPE 6X1050 | 1 |
| 63 | 9431061550 | H°17° 6X1550 | PIPE 6X1550 | 1 |
| 64 | 9432060270 | H°17° 6X270 | PIPE 6X270 | 1 |
| 65 | 9432061350 | H°17° 6X1350 | PIPE 6X1350 | 1 |
| 66 | 9431062450 | H°17° 6X2450 | PIPE 6X2450 | 1 |

キエウジトウ
FEEDER DRUM

セクション
SECTION

セクション番号
SECTION NUMBER

5522Z 210

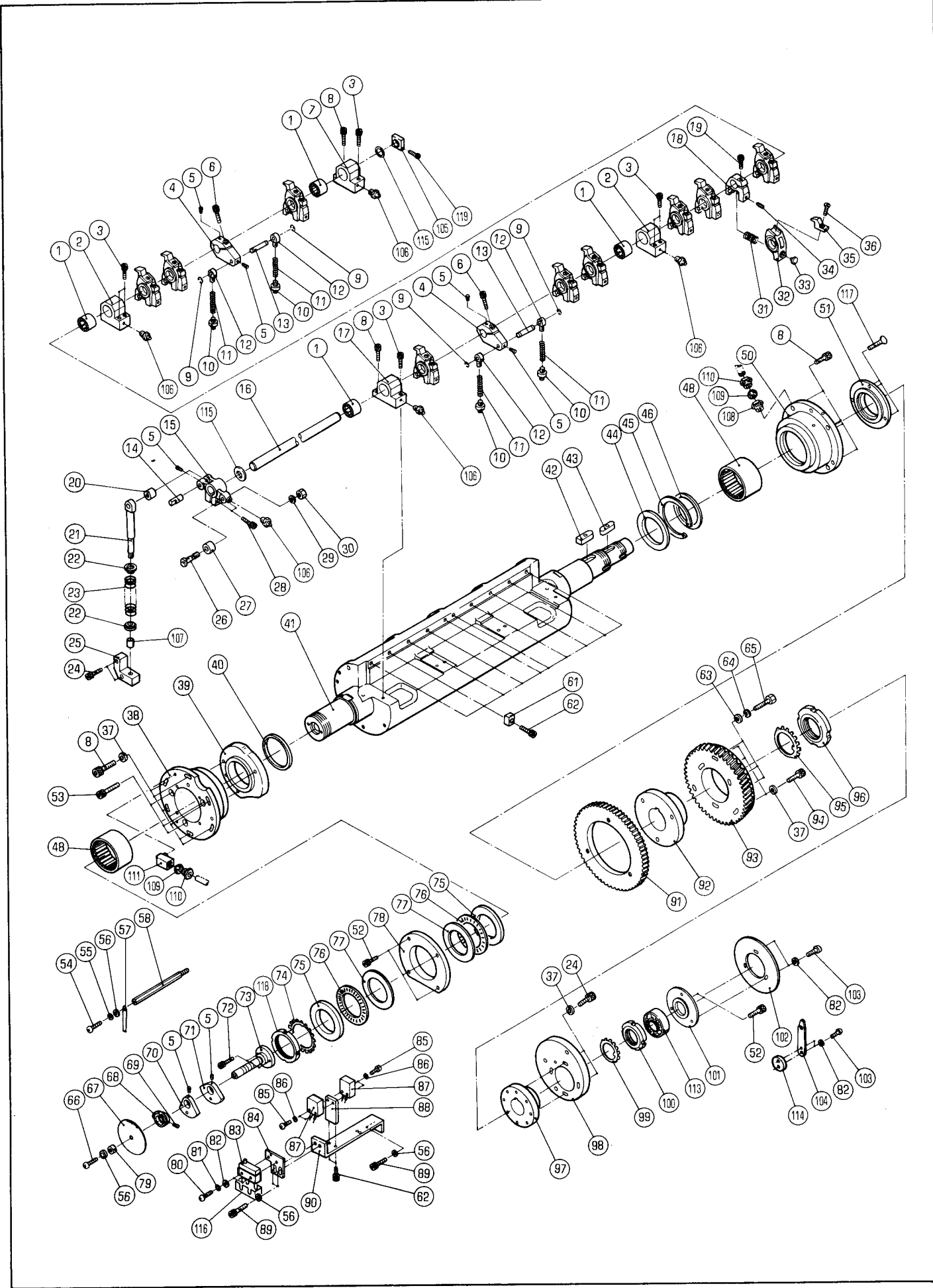

キユ2 (NOPS)
LUBRICATION (NOPS)

セクション
SECTION

セクション番号
SECTION NUMBER

5522G 140

★この部品は単品ではお渡しできませんので、セット番号で注文して下さい。
Note: When ordering items marked ★, indicate the set number because they are available only as a set.

| NO. | セット番号 / 部品番号 SET NO. / PART NO. | 部品名称 / 構成番号 COMPONENT PARTS NO. | PART NAME | 個数 Q'ty |
|-----|------------------------------------|------------------------------------|----------------------|------------|
| 1 | 91180 | パイプバンド PZ-16 | PIPE BAND PZ-16 | 10 |
| 2 | 9670050808 | ソケットボルト M5X8 | SOCKET BOLT M5X8 | 41 |
| 3 | 91166 | パイプバンド PZ-24 | PIPE BAND PZ-24 | 9 |
| 4 | 9710060008 | ハネサカネ M6 | SPRING WASHER M6 | 4 |
| 5 | 9660060014 | ナット M6 | NUT M6 | 4 |
| 6 | 9670061208 | ソケットボルト M6X12 | SOCKET BOLT M6X12 | 4 |
| 7 | 91488 | エルボ PH6M10T | ELBOW PH6M10T | 6 |
| 8 | 91172 | スリーブ PB-6 | SLEEVE PB-6 | 21 |
| 9 | 91173 | プラグ PA-6 | PLUG PA-6 | 21 |
| 10 | 91160 | プラグ PA-4 | PLUG PA-4 | 69 |
| | | 522 | 522 | |
| 10 | 91160 | プラグ PA-4 | PLUG PA-4 | 66 |
| | | 522H | 522H | |
| 11 | 91332 | クロス PJD-406 | CROSS PJD-406 | 1 |
| 12 | 9670062508 | ソケットボルト M6X25 | SOCKET BOLT M6X25 | 6 |
| 13 | 91331 | シールプラグ PG10N | SEAL PLUG PG10N | 2 |
| 14 | 9670064008 | ソケットボルト M6X40 | SOCKET BOLT M6X40 | 4 |
| 15 | 5522 12 121-1 | デスタープランジャー | DESTER PLUNGER | 4 |
| 16 | 5522 12 116 | ブラケット | BRACKET | 2 |
| 17 | 91161 | スリーブ PB-4 | SLEEVE PB-4 | 69 |
| | | 522 | 522 | |
| 17 | 91161 | スリーブ PB-4 | SLEEVE PB-4 | 66 |
| | | 522H | 522H | |
| 18 | 5522 12 127-2 | デスタープランジャー | DESTER PLUNGER | 2 |
| 19 | 91376 | パイプバンド PZ-144 | PIPE BAND PZ-144 | 1 |
| 20 | 9670065008 | ソケットボルト M6X50 | SOCKET BOLT M6X50 | 2 |
| 21 | 9432060130 | パイプ 6X130 | PIPE 6X130 | 3 |
| 23 | 91165 | パイプバンド PZ-14 | PIPE BAND PZ-14 | 12 |
| 24 | 91167 | パイプバンド PZ-34 | PIPE BAND PZ-34 | 6 |
| 25 | 91379 | パイプバンド PZ-554 | PIPE BAND PZ-554 | 2 |
| 26 | 91062 | パイプバンド PZ544 | PIPE BAND PZ544 | 1 |
| 28 | 91162 | ニツフル PD-4 | NIPPLE PD-4 | 8 |
| 29 | 91203 | エルボ PHD-4 | ELBOW PHD-4 | 8 |
| 30 | 5522 12 141 | デスタープランジャー | DESTER PLUNGER | 1 |
| 31 | 5486 31 144 | スパーサー | SPACER | 2 |
| 32 | 5522 12 142 | デスタープランジャー DPB21 | DESTER PLUNGER DPB21 | 1 |
| 33 | 91164 | シールプラグ PG-8 | SEAL PLUG PG-8 | 3 |
| | | 522 | 522 | |

キユウ (NOPS)
LUBRICATION (NOPS)

セクション
SECTION

セクション番号
SECTION NUMBER

5522G 140

★この部品は単品ではお渡しできませんので、セット番号で注文して下さい。
Note: When ordering items marked ★, indicate the set number because they are available only as a set.

| NO. | セット番号 / 部品番号 SET NO. / PART NO. | 部品名称 / 構成番号 COMPONENT PARTS NO. | PART NAME | 個数 Qty |
|-----|------------------------------------|------------------------------------|------------------------|-----------|
| 33 | 91164 | シールプラグ PG-8 522H | SEAL PLUG PG-8 522H | 6 |
| 34 | 5520 12 121-1 | テスターフロンシヤ- | DESTER PLUNGER | 1 |
| 35 | 91186 | テ- PKD-6 | SEPARATOR PKD-6 | 1 |
| 36 | 91056 | シールプラグ PG12N | SEAL PLUG PG12N | 2 |
| 37 | 91054 | ニツフル PD612C | NIPPLE PD612C | 2 |
| 38 | 9432041250 | ハ°17° 4X1250 | PIPE 4X1250 | 1 |
| 39 | 9430040370 | ハ°17° 4X370 | PIPE 4X370 | 1 |
| 40 | 9430040420 | ハ°17° 4X420 | PIPE 4X420 | 2 |
| 41 | 9430040470 | ハ°17° 4X470 | PIPE 4X470 | 2 |
| 42 | 9430040450 | ハ°17° 4X450 | PIPE 4X450 | 1 |
| 43 | 9430040600 | ハ°17° 4X600 | PIPE 4X600 | 1 |
| | | 522 | 522 | |
| 44 | 9430040560 | ハ°17° 4X560 | PIPE 4X560 | 2 |
| 45 | 9432040480 | ハ°17° 4X480 | PIPE 4X480 | 1 |
| 46 | 9430040320 | ハ°17° 4X320 | PIPE 4X320 | 2 |
| 47 | 9430040230 | ハ°17° 4X230 | PIPE 4X230 | 1 |
| 48 | 9430040250 | ハ°17° 4X250 | PIPE 4X250 | 2 |
| 49 | 9430040220 | ハ°17° 4X220 | PIPE 4X220 | 1 |
| 50 | 9430040140 | ハ°17° 4X140 | PIPE 4X140 | 1 |
| 51 | 9430040210 | ハ°17° 4X210 | PIPE 4X210 | 2 |
| 52 | 9432040520 | ハ°17° 4X520 | PIPE 4X520 | 1 |
| 53 | 9430040330 | ハ°17° 4X330 | PIPE 4X330 | 1 |
| 54 | 9430040540 | ハ°17° 4X540 | PIPE 4X540 | 1 |
| 55 | 9430040360 | ハ°17° 4X360 | PIPE 4X360 | 1 |
| 56 | 9430040270 | ハ°17° 4X270 | PIPE 4X270 | 1 |
| 57 | 9430040260 | ハ°17° 4X260 | PIPE 4X260 | 1 |
| 58 | 9431061410 | ハ°17° 6X1410 | PIPE 6X1410 | 1 |
| 59 | 9430040345 | ハ°17° 4X345 | PIPE 4X345 | 1 |
| 60 | 9430040430 | ハ°17° 4X430 | PIPE 4X430 | 1 |
| | | 522 | 522 | |
| 61 | 9430040375 | ハ°17° 4X375 | PIPE 4X375 | 1 |
| 62 | 9430040730 | ハ°17° 4X730 | PIPE 4X730 | 1 |
| 63 | 9430040410 | ハ°17° 4X410 | PIPE 4X410 | 1 |
| 64 | 9432040660 | ハ°17° 4X660 | PIPE 4X660 | 2 |
| 65 | 9432060250 | ハ°17° 6X250 | PIPE 6X250 | 1 |
| 66 | 9432040680 | ハ°17° 4X680 | PIPE 4X680 | 1 |
| 67 | 9432040450 | ハ°17° 4X450 | PIPE 4X450 | 1 |
| 68 | 9431061400 | ハ°17° 6X1400 | PIPE 6X1400 | 1 |

1191 (NOPS)
LUBRICATION (NOPS)

セクション

セクション番号
SECTION NUMBER

5522G 140

SECTION

★この部品は単品ではお渡してきませんので、セット番号で注文して下さい。
Note: When ordering items marked ★, indicate the set number because they are available only as a set.

| NO. | セット番号 / 部品番号 SET NO. / PART NO. | 部品名称 / 構成番号 COMPONENT PARTS NO. | PART NAME | 個数 Q'ty |
|-----|------------------------------------|------------------------------------|-------------|------------|
| 69 | 9430040610 | 11°17° 4X610 | PIPE 4X610 | 1 |
| | | 522 | 522 | |
| 70 | 9430040740 | 11°17° 4X740 | PIPE 4X740 | 2 |
| 71 | 9430040485 | 11°17° 4X485 | PIPE 4X485 | 1 |
| 72 | 9430040350 | 11°17° 4X350 | PIPE 4X350 | 1 |
| 73 | 9430040200 | 11°17° 4X200 | PIPE 4X200 | 1 |
| 74 | 9430040545 | 11°17° 4X545 | PIPE 4X545 | 1 |
| 75 | 9430040840 | 11°17° 4X840 | PIPE 4X840 | 1 |
| 76 | 9432060370 | 11°17° 6X370 | PIPE 6X370 | 1 |
| 77 | 9430041300 | 11°17° 4X1300 | PIPE 4X1300 | 1 |
| 78 | 9430040850 | 11°17° 4X850 | PIPE 4X850 | 1 |
| 79 | 9430040550 | 11°17° 4X550 | PIPE 4X550 | 1 |
| 80 | 9430040590 | 11°17° 4X590 | PIPE 4X590 | 1 |
| 81 | 9432040850 | 11°17° 4X850 | PIPE 4X850 | 1 |
| 82 | 9432041030 | 11°17° 4X1030 | PIPE 4X1030 | 1 |
| 83 | 9432040960 | 11°17° 4X960 | PIPE 4X960 | 1 |
| 84 | 9430041220 | 11°17° 4X1220 | PIPE 4X1220 | 1 |
| 85 | 9430041400 | 11°17° 4X1400 | PIPE 4X1400 | 1 |
| 86 | 9432060450 | 11°17° 6X450 | PIPE 6X450 | 1 |
| 87 | 9431060190 | 11°17° 6X190 | PIPE 6X190 | 1 |
| 88 | 9432060480 | 11°17° 6X480 | PIPE 6X480 | 1 |
| 89 | 9432040550 | 11°17° 4X550 | PIPE 4X550 | 1 |

キユウジツウ
FEEDER DRUM

セクション
SECTION

セクション番号
SECTION NUMBER

5522Z 21

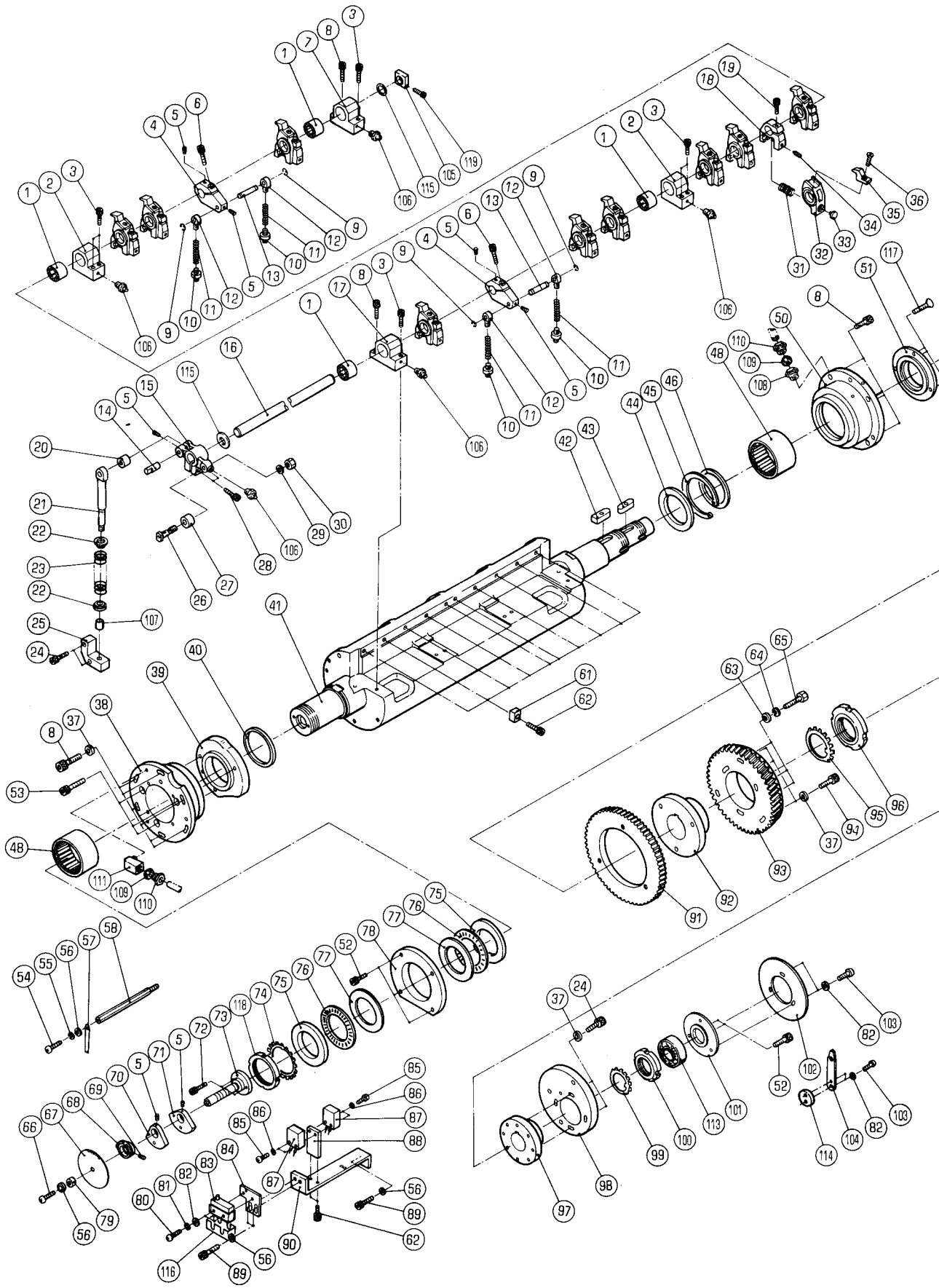

キコウジツウ
FEEDER DRUM

セクション

SECTION

セクション番号
SECTION NUMBER

5522Z 210

★この部品は単品ではお渡してきませんので、セット番号で注文して下さい。
Note: When ordering items marked ★, indicate the set number because they are available only as a set.

| NO. | セット番号 / 部品番号 SET NO. / PART NO. | 部品名称 / 構成番号 COMPONENT PARTS NO. | PART NAME | 個数 Q'ty |
|-----|------------------------------------|------------------------------------|-----------------------|------------|
| | 5522 21 130-1 | フック ASSY 1,17 | BRACKET ASSY | 1 |
| | 5522 21 140-1 | フック ASSY 1,2 | BRACKET ASSY | 2 |
| | 5522 21 150-1 | フック ASSY 1,7 | BRACKET ASSY | 1 |
| | 5522 21 170-1 | ハウジング ASSY 25,107 | HOUSING ASSY | 1 |
| | 5522 21 180-1 | ツメホルダー ASSY 32,33 | GRIPPER HOLDER ASSY | 10 |
| | 5522 21 190 | シャフト ASSY 20,21 | SHAFT ASSY | 1 |
| | 5522 21 210 | ハウジング ASSY 38,48 | HOUSING ASSY | 1 |
| | 5522 21 220 | カム ASSY 39,40 | CAM ASSY | 1 |
| | 5522 21 260 | ハウジング ASSY 44-46,48,50 | HOUSING ASSY | 1 |
| 1 | 91634 | ベアリング RNA6902UU | BEARING RNA6902UU | 4 |
| 2 | 5522 21 141-1 | フック | BRACKET | 2 |
| 3 | 9670084508 | ソケットボルト M8X45 | SOCKET BOLT M8X45 | 4 |
| 4 | 5522 21 195 | アーム | ARM | 2 |
| 5 | 9684060608 | トメネジ M6X6 | SET SCREW M6X6 | 6 |
| 6 | 9670081608 | ソケットボルト M8X16 | SOCKET BOLT M8X16 | 2 |
| 7 | 5522 21 151-1 | フック | BRACKET | 1 |
| 8 | 9670083008 | ソケットボルト M8X30 | SOCKET BOLT M8X30 | 4 |
| 9 | 9721060008 | E-リング E-6 | E-RING E-6 | 4 |
| 10 | 5560 23 127-2 | ネジ | SCREW | 4 |
| 11 | 5560 23 129-1 | スプリング | SPRING | 4 |
| 12 | 5560 23 116 | スプリングスタッド | SPRING STUD | 4 |
| 13 | 5522 21 196 | ピン | PIN | 2 |
| 14 | 5522 21 163 | スプリングスタッド | PIN | 1 |
| 15 | 5522 21 161-1 | アーム | ARM | 1 |
| 16 | 5522 21 194 | シャフト | SHAFT | 1 |
| 17 | 5522 21 131-1 | フック (OPS) | BRACKET (OPS) | 1 |
| 18 | 5522 21 182 | ホルダー | HOLDER | 10 |
| 19 | 9670062008 | ソケットボルト M6X20 | SOCKET BOLT M6X20 | 10 |
| 20 | 90260 | ニードルベアリング HK0810 | NEEDLE BEARING HK0810 | 1 |
| 21 | 5522 21 191 | スプリングスタッド | SPRING STUD | 1 |

キユウジトウ

FEEDER DRUM

セクション

SECTION

セクション番号

SECTION NUMBER

5522Z 21

★この部品は単品ではお渡しできませんので、セット番号で注文して下さい。
 Note: When ordering items marked ★, indicate the set number because they are available only as

| NO. | セット番号 / 部品番号 SET NO. / PART NO. | 部品名称 / 構成番号 COMPONENT PARTS NO. | PART NAME |
|-----|------------------------------------|------------------------------------|-------------------------|
| 22 | 5522 21 164 | スプリングスタット | SPRING GUIDE |
| 23 | 91910 | スプリング TF30X90 | SPRING TF30X90 |
| 24 | 9670083508 | ソケットボルト M8X35 | SOCKET BOLT M8X35 |
| 25 | 5522 21 171-1 | ガイド | GUIDE |
| 26 | 5522 21 162-1 | シャフト | SHAFT |
| 27 | 91736 | ローラフォロア NATR8LL | ROLLER FOLLOWER NATR8LL |
| 28 | 9670082508 | ソケットボルト M8X25 | SOCKET BOLT M8X25 |
| 29 | 9710080008 | ハネサカネ M8 | SPRING WASHER M8 |
| 30 | 9660080014 | ナット M8 | NUT M8 |
| 31 | 5522 21 184-1 | ハネ | SPRING |
| 32 | 5522 21 181-1 | ツメホルダー | GRIPPER HOLDER |
| 33 | 5640 27 359-1 | ブロック | BLOCK |
| 34 | 5640 23 136 | ストッパ | STOPPER |
| 35 | 5522 21 183 | ツメ | GRIPPER |
| 36 | 9648061014 | サラコネシ M6X10 | SCREW M6X10 |
| 37 | 9716080014 | ヒラサカネ M8 | PLAIN WASHER M8 |
| 38 | 5522 21 211 | ハウジング | HOUSING |
| 39 | 5522 21 221 | カム | CAM |
| 40 | 90534 | オイルシール OS70824 | OIL SEAL OS70824 |
| 41 | 5522 21 110-2 | フィーダードラム | FEEDER DRUM |
| 42 | 5560 24 162 | キー | KEY |
| 43 | 5522 27 114 | キー | KEY |
| 44 | 91666 | オイルシール OS68857 | OIL SEAL OS68857 |
| 45 | 9723850008 | Cリング C-85 | C-RING C-85 |
| 46 | 5522 21 262 | スパーサー | SPACER |
| 48 | 91671 | ニードルベアリング 8QRNAO | NEEDLE BEARING 8QRNAO |
| 50 | 5522 21 261 | ハウジング | HOUSING |
| 51 | 5522 21 263 | スパーサー | SPACER |
| 52 | 9670061608 | ソケットボルト M6X16 | SOCKET BOLT M6X16 |
| 53 | 9670086508 | ソケットボルト M8X65 | SOCKET BOLT M8X65 |
| 54 | 9642060814 | ナハコネシ M6X8 | SCREW M6X8 |
| 55 | 9710060008 | ハネサカネ M6 | SPRING WASHER M6 |
| 56 | 9716060014 | ヒラサカネ M6 | PLAIN WASHER M6 |
| 57 | 5522 21 252 | シシコン | INDICATOR |
| 58 | 5522 21 251 | スタット | STUD |
| 61 | 5522 21 121 | ツメダイ | GRIPPER BASE |
| 62 | 9670051008 | ソケットボルト M5X10 | SOCKET BOLT M5X10 |
| 63 | 9716120014 | ヒラサカネ M12 | PLAIN WASHER M12 |
| 64 | 9710120008 | ハネサカネ M12 | SPRING WASHER M12 |

キコウジツウ
FEEDER DRUM

セクション
SECTION

セクション番号
SECTION NUMBER

5522Z 210

★この部品は単品ではお渡してきませんので、セット番号で注文して下さい。
Note: When ordering items marked ★, indicate the set number because they are available only as a set.

| NO. | セット番号 / 部品番号 SET NO. / PART NO. | 部品名称 / 構成番号 COMPONENT PARTS NO. | PART NAME | 個数 Q'ty |
|-----|------------------------------------|------------------------------------|------------------------|------------|
| 65 | 9672125014 | ロツカクホルト M12X50 | HEXAGON BOLT M12X50 | 3 |
| 66 | 9642061014 | ナハコネシ M6X10 | SCREW M6X10 | 1 |
| 67 | 5640 33 655 | メモリハシ | PROTRACTOR | 1 |
| 68 | 5486 28 116-1 | カム | CAM | 1 |
| 69 | 9684050508 | トメネシ M5X5 | SET SCREW M5X5 | 1 |
| 70 | 5522 21 235 | タイミングプレート | TIMING PLATE | 1 |
| 71 | 5522 21 236 | タイミングプレート | TIMING PLATE | 1 |
| 72 | 9670061808 | ソケットホルト M6X18 | SOCKET BOLT M6X18 | 2 |
| 73 | 5522 21 234-1 | シャフト | SHAFT | 1 |
| 74 | 90938 | ロツクワツシヤ- AW12 | LOCK WASHER AW12 | 1 |
| 75 | 91661 | スラストワツシヤ- WS6085 | THRUST WASHER WS6085 | 2 |
| 76 | 91640 | スラストハアリク NTB6085 | THRUST BEARING NTB6085 | 2 |
| 77 | 91646 | スラストワツシヤ- AS6085 | THRUST WASHER AS6085 | 2 |
| 78 | 5522 21 231 | プレート | PLATE | 1 |
| 79 | 5522 21 237 | スタツ | WASHER | 1 |
| 80 | 9642043014 | ナハコネシ M4X30 | SCREW M4X30 | 2 |
| 81 | 9710040008 | ハネサカネ M4 | SPRING WASHER M4 | 2 |
| 82 | 9716040014 | ヒラサカネ M4 | PLAIN WASHER M4 | 7 |
| 83 | 95111 | スイッチ Z-15GW22B | SWITCH Z-15GW22B | 1 |
| 84 | 5522 21 243-1 | ブラケット | BRACKET | 1 |
| 85 | 9642032514 | ナハコネシ M3X25 | SCREW M3X25 | 4 |
| 86 | 9710030008 | ハネサカネ M3 | SPRING WASHER M3 | 4 |
| 87 | 97812 | スイッチ TL-Q3 | SWITCH TL-Q3 | 2 |
| 88 | 5522 21 242 | スタツ | SWITCH HOLDER | 1 |
| 89 | 9670061208 | ソケットホルト M6X12 | SOCKET BOLT M6X12 | 4 |
| 90 | 5522 21 241-2 | ブラケット | BRACKET | 1 |
| 91 | 5522 27 111 | ギヤ | GEAR | 1 |
| 92 | 5522 21 271 | ホルダー | HOLDER | 1 |
| 93 | 5522 21 272 | ギヤ | GEAR | 1 |
| 94 | 9670085008 | ソケットホルト M8X50 | SOCKET BOLT M8X50 | 3 |
| 95 | 90769 | サカネ AW10 | WASHER AW10 | 1 |
| 96 | 90734 | ナツ AN10 | NUT AN10 | 1 |
| 97 | 5522 27 113 | ホルダー | HOLDER | 1 |
| 98 | 5522 27 112 | カム | CAM | 1 |
| 99 | 90932 | ロツクワツシヤ AW08 | LOCK WASHER AW08 | 1 |
| 100 | 90931 | ロツクナツ AN08 | LOCK NUT AN08 | 1 |
| 101 | 5522 21 281-1 | ハブ | HUB | 1 |
| 102 | 5640 23 202 | メモリハシ | SCALE | 1 |
| 103 | 9642040814 | ナハコネシ M4X8 | SCREW M4X8 | 5 |

キ工ウシト^ウ
FEEDER DRUM

セクション

セクション番号
SECTION NUMBER

5522Z 210

SECTION

★この部品は単品ではお渡しできませんので、セット番号で注文して下さい。
Note: When ordering items marked ★, indicate the set number because they are available only as a set.

| NO. | セット番号 / 部品番号 SET NO. / PART NO. | 部品名称 / 構成番号 COMPONENT PARTS NO. | PART NAME | 個数 Q'ty |
|-----|------------------------------------|--|-------------------------|------------|
| 104 | 5640 23 205-1 | シジ ^ン | INDICATOR | 1 |
| 105 | 5522 23 133 | カラ ^ー | COLLAR | 1 |
| 106 | 91040 | グ ^リ スニツフ [°] ル A-M6X1 | GREASE NIPPLE A-M6X1 | 5 |
| 107 | 90442 | フ ^ツ シ ^ユ MB1008DU | BUSHING MB1008DU | 1 |
| 108 | 91162 | ニツフ [°] ル PD-4 | NIPPLE PD-4 | 1 |
| 109 | 91161 | ス ^リ フ [°] PB-4 | SLEEVE PB-4 | 2 |
| 110 | 91160 | フ [°] ラク [°] PA-4 | PLUG PA-4 | 2 |
| 111 | 91203 | エルホ [°] PHD-4 | ELBOW PHD-4 | 1 |
| 113 | 91636 | ホ [°] ール [°] ハ [°] アリ [°] ク [°] | BALL BEARING 6007ZZC2P5 | 1 |
| 114 | 5522 21 283 | ア ^ー ム | SPACER | 1 |
| 115 | 90389 | ス ^ラ スト [°] ワ ^ツ シ ^ヤ AS2035 | THRUST WASHER AS2035 | 1 |
| 116 | 95117 | タ ^ン シ ^カ ハ [°] AP-B | TERMINAL COVER AP-B | 1 |
| 117 | 9648061614 | サ ^ラ コ ^ネ シ [°] M6X16 | SCREW M6X16 | 1 |
| 118 | 90937 | ロ ^ツ ク [°] ナ ^ツ ト AN12 | LOCK NUT AN12 | 1 |
| 119 | 9670053008 | ソ ^ケ ット [°] ホ [°] ルト M5X30 | SOCKET BOLT M5X30 | 1 |

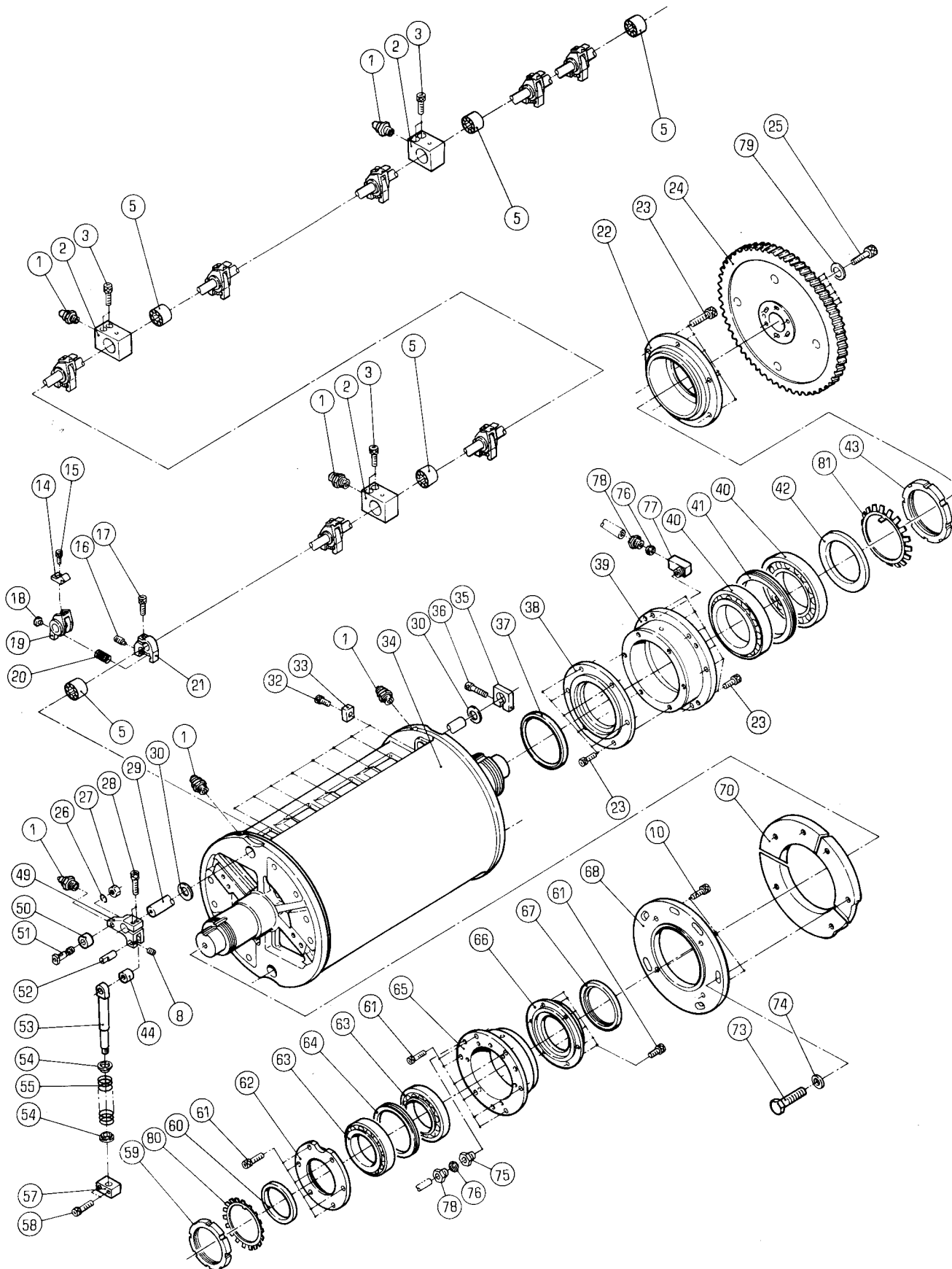

アットウ
IMPRESSION CYLINDER

セクション

SECTION

セクション番号
SECTION NUMBER

5522Z 230

★この部品は単品ではお渡してきませんので、セット番号で注文して下さい。
Note: When ordering items marked ★, indicate the set number because they are available only as a set.

| NO. | セット番号 / 部品番号 SET NO. / PART NO. | 部品名称 / 構成番号 COMPONENT PARTS NO. | PART NAME | 個数 Q'ty |
|-----|------------------------------------|------------------------------------|----------------------|------------|
| | 5522 21 180-1 | ツメホルダー ASSY 18,19 | GRIPPER HOLDER ASSY | 16 |
| | 5522 23 120-1 | ブラケット ASSY 1,2,5 | BRACKET ASSY | 6 |
| | 5522 23 129 | ハネガイド ASSY 44,53 | SPRING GUIDE ASSY | 2 |
| | 5522 23 150 | ハウジング ASSY 63-65 | HOUSING ASSY | 1 |
| | 5522 23 160 | カバー ASSY 66,67 | COVER ASSY | 1 |
| | 5522 23 210 | ハウジング ASSY 39-41 | HOUSING ASSY | 1 |
| | 5522 23 220 | カバー ASSY 37,38 | COVER ASSY | 1 |
| 1 | 91040 | グリースニップル A-M6X1 | GREASE NIPPLE A-M6X1 | 12 |
| 2 | 5522 23 121-1 | ブラケット | BRACKET | 6 |
| 3 | 9670084508 | ソケットボルト M8X45 | SOCKET BOLT M8X45 | 12 |
| 5 | 91634 | ベアリング RNA6902UU | BEARING RNA6902UU | 10 |
| 8 | 9684060608 | トメネジ M6X6 | SET SCREW M6X6 | 2 |
| 10 | 9670082008 | ソケットボルト M8X20 | SOCKET BOLT M8X20 | 4 |
| 14 | 5522 23 143-4 | ツメ | GRIPPER | 16 |
| 15 | 9670051008 | ソケットボルト M6X10 | SOCKET BOLT M6X10 | 16 |
| 16 | 5640 23 136 | ストッパ | STOPPER | 16 |
| 17 | 9670062008 | ソケットボルト M6X20 | SOCKET BOLT M6X20 | 16 |
| 18 | 5640 27 359-1 | ブロック | BLOCK | 16 |
| 19 | 5522 21 181-1 | ツメホルダー | GRIPPER HOLDER | 16 |
| 20 | 5522 23 144-1 | スプリング | SPRING | 16 |
| 21 | 5522 21 182 | ホルダー | HOLDER | 16 |
| 22 | 5522 23 212 | カバー | COVER | 1 |
| 23 | 9670083008 | ソケットボルト M8X30 | SOCKET BOLT M8X30 | 18 |
| 24 | 5522 23 222 | ギヤ | GEAR | 1 |
| 25 | 9670127008 | ソケットボルト M12X70 | SOCKET BOLT M12X70 | 6 |
| 26 | 9710100008 | ハネサカネ M10 | SPRING WASHER M10 | 2 |
| 27 | 9660100014 | ナット M10 | NUT M10 | 2 |
| 28 | 9670081608 | ソケットボルト M8X16 | SOCKET BOLT M8X16 | 4 |
| 29 | 5522 23 132 | ツメシャフト | GRIPPER SHAFT | 2 |
| 30 | 90389 | スラストワッシャ AS2035 | THRUST WASHER AS2035 | 4 |
| 32 | 9670051008 | ソケットボルト M5X10 | SOCKET BOLT M5X10 | 16 |
| 33 | 5522 21 121 | ツメベース | GRIPPER BASE | 16 |

アツト"ウ

IMPRESSION CYLINDER

セクション

SECTION

セクション番号
SECTION NUMBER

5522Z 2

★この部品は単品ではお渡してきませんので、セット番号で注文して下さい。
Note: When ordering items marked ★, indicate the set number because they are available only a

| NO. | セット番号 / 部品番号 SET NO. / PART NO. | 部品名称 / 構成番号 COMPONENT PARTS NO. | PART NAME |
|-----|------------------------------------|------------------------------------|--------------------------------|
| 34 | 5522 23 110-1 | アツト"ウ | IMPRESSION CYLINDER |
| 35 | 5522 23 133 | カラ- | COLLAR |
| 36 | 9670053008 | ソケットボルト M5X30 | SOCKET BOLT M5X30 |
| 37 | 91648 | オイルシール DS115 1307 | OIL SEAL DS115 1307 |
| 38 | 5522 23 221 | カバー | COVER |
| 39 | 5522 23 211 | ハウジング" | HOUSING |
| 40 | 90634 | ベアリング" 32020XUP5 | BEARING 32020XUP5 |
| 41 | 5522 23 213 | スパーサー | SPACER |
| 42 | 5522 23 215-1 | ナット | NUT |
| 43 | 5522 23 214-1 | ナット | NUT |
| 44 | 90260 | ニードルベアリング" HK0810 | NEEDLE BEARING HK0810 |
| 49 | 5524 23 123 | アーム | ARM |
| 50 | 90353002 | ローラーフォロアー NATR15LL | ROLLER FOLLOWER NATR15LL |
| 51 | 5524 23 122 | シャフト | SHAFT |
| 52 | 5522 21 163 | スプリング"スタット" | PIN |
| 53 | 5522 23 124 | シャフト | SHAFT |
| 54 | 5522 21 164 | スプリング"スタット" | SPRING GUIDE |
| 55 | 91911 | スプリング" TF30X125 | SPRING TF30X125 |
| 57 | 5522 23 127 | ブロック | BLOCK |
| 58 | 9670083508 | ソケットボルト M8X35 | SOCKET BOLT M8X35 |
| 59 | 5522 23 155-1 | ナット | NUT |
| 60 | 5522 23 154 | スパーサー | SPACER |
| 61 | 9670082508 | ソケットボルト M8X25 | SOCKET BOLT M8X25 |
| 62 | 5522 23 152 | カバー | COVER |
| 63 | 91669 | ベアリング" 32016XUP5 | TAPER ROLLER BEARING 32016XUP5 |
| 64 | 5522 23 153 | スパーサー | SPACER |
| 65 | 5522 23 151 | ハウジング" | HOUSING |
| 66 | 5522 23 161 | カバー | COVER |
| 67 | 91667 | オイルシール DS90 1056 | OIL SEAL DS90 1056 |
| 68 | 5522 23 162 | カムホルダー | CAM HOLDER |
| 70 | 5522 23 163-3 | カム | CAM |
| 73 | 9672127014 | 六角ボルト M12X70 | HEXAGON BOLT M12X70 |
| 74 | 5640 59 117 | ワッシャー | WASHER |
| 75 | 91162 | ニップル PD-4 | NIPPLE PD-4 |
| 76 | 91161 | スリーブ" PB-4 | SLEEVE PB-4 |
| 77 | 91203 | エルボ" PHD-4 | ELBOW PHD-4 |
| 78 | 91160 | プラグ" PA-4 | PLUG PA-4 |
| 79 | 5430 38 412 | ヒラサ"ワッシャー | PLAIN WASHER |
| 80 | 91707001 | ロックワッシャー AW16 | LOCK WASHER AW16 |

アットウ
IMPRESSION CYLINDER

セクション
SECTION

セクション番号
SECTION NUMBER

5522Z 230

★この部品は単品ではお渡してできませんので、セット番号で注文して下さい。
Note: When ordering items marked ★, indicate the set number because they are available only as a set.

| NO. | セット番号 / 部品番号 SET NO. / PART NO. | 部品名称 / 構成番号 COMPONENT PARTS NO. | PART NAME | 個数 Q'ty |
|-----|------------------------------------|------------------------------------|-----------|------------|
|-----|------------------------------------|------------------------------------|-----------|------------|

| | | | | |
|----|-------|----------|-------------|---|
| 81 | 90936 | サカネ AW20 | WASHER AW20 | 1 |
|----|-------|----------|-------------|---|

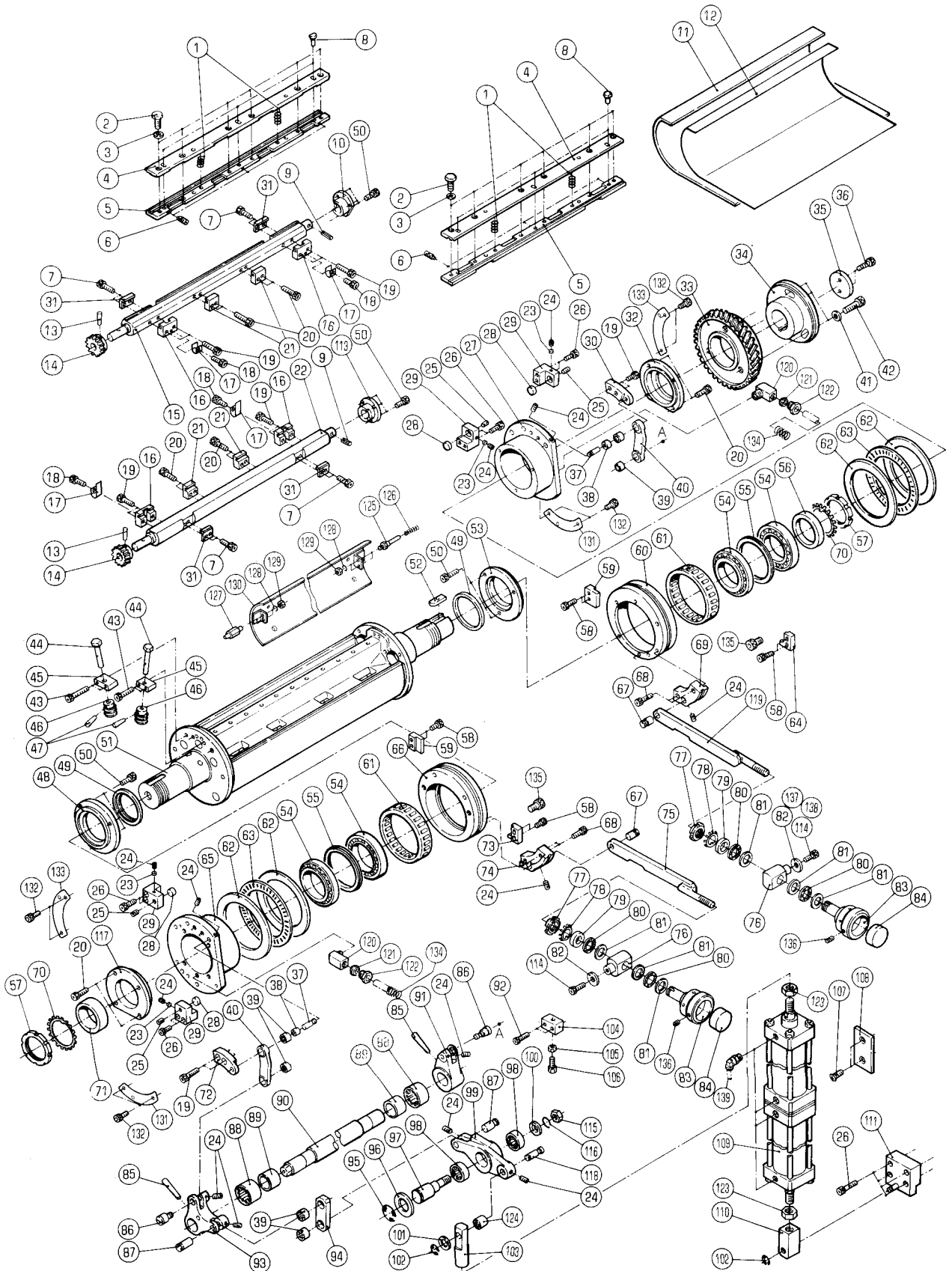

クワトロシム

1ST BLANKET CYLINDER

セクション

SECTION

セクション番号
SECTION NUMBER

5522G 240

★この部品は単品ではお渡してできませんので、セット番号で注文して下さい。
Note: When ordering items marked ★, indicate the set number because they are available only as a set.

| NO. | セット番号 / 部品番号 SET NO. / PART NO. | 部品名称 / 構成番号 COMPONENT PARTS NO. | PART NAME | 個数 Qty |
|-----|------------------------------------|------------------------------------|-------------------|-----------|
| | 5522 24 120 | ウオムシク ASSY 44,46,47 | WORM SHAFT ASSY | 2 |
| | 5522 24 130 | シク ASSY 9,13-15 | SHAFT ASSY | 1 |
| | 5522 24 140 | シク ASSY 9,13,14,22 | SHAFT ASSY | 1 |
| | 5522 24 150-3 | クランフ° ASSY 1-6,8 | CLAMP ASSY | 2 |
| ★ | 5522 24 210 | ハウシク ASSY 54,55,65 | HOUSING ASSY | 1 |
| | 5522 24 220 | カハ- ASSY 48,49 | COVER ASSY | 1 |
| ★ | 5522 24 230 | ハウシク ASSY 27,54,55 | HOUSING ASSY | 1 |
| | 5522 24 240 | カハ- ASSY 49,53 | COVER ASSY | 1 |
| | 5522 24 250 | フツシク ASSY 54,55,61-63,65,66 | BUSHING ASSY | 1 |
| | 5522 24 260 | フツシク ASSY 27,54,55,60-63 | BUSHING ASSY | 1 |
| | 5522 24 420 | ナツクル ASSY 103,124 | KNUCKLE ASSY | 1 |
| | 5522 24 430 | アム ASSY 98,99 | ARM ASSY | 1 |
| | 5522 24 440 | リンク ASSY 39,94 | LINK ASSY | 1 |
| | 5522 24 450-1 | シク ASSY 85,89-91,93 | SHAFT ASSY | 1 |
| | 5522 24 460 | リンク ASSY 39,40 | LINK ASSY | 2 |
| | 1 5640 54 116 | ハネ | SPRING | 4 |
| | 2 5522 24 156 | ホルト | BOLT | 12 |
| | 3 9716080014 | ヒラサカネ M8 | PLAIN WASHER M8 | 12 |
| | 4 5522 24 152-3 | クランフ° | CLAMP | 2 |
| | 5 5522 24 151-1 | クランフ°ハース | CLAMP BASE | 2 |
| | 6 5640 23 136 | ストツハ- | STOPPER | 6 |
| | 7 9670051208 | ソケットホルト M5X12 | SOCKET BOLT M5X12 | 8 |
| | 8 5640 24 127-1 | ストツハ- | STOPPER | 6 |
| | 9 9410502508 | スフ°リンク°ピン 5X25 | SPRING PIN 5X25 | 2 |

ダイコムトウ

1ST BLANKET CYLINDER

セクション

SECTION

セクション番号

SECTION NUMBER

5522G 240

★この部品は単品ではお渡してきませんので、セット番号で注文して下さい。
 Note: When ordering items marked ★, indicate the set number because they are available only as a set.

| No. | セット番号/ SET NO. | 部品番号/ PART NO. | 部品名称/ COMPOENT PARTS NO. | PART NAME | 個数 Qty |
|------|-------------------|-------------------|-----------------------------|-----------------------|-----------|
| 10 | 5522 24 | 133 | ホルダー | HOLDER | 1 |
| 11 | 5522 24 | 154 | フランクセット | BLANKET | 1 |
| 12 | 5522 24 | 155 | アンダー フランクセット | UNDER BLANKET | 1 |
| 13 | 9411502800 | | テーパードピン 5X28 | TAPER PIN 5X28 | 2 |
| 14 | 5522 24 | 132 | ウォームホイール | WORM WHEEL | 2 |
| 15 | 5522 24 | 131 | シャフト | SHAFT | 1 |
| 16 | 5522 24 | 143 | フック | HOOK | 4 |
| 17 | 5522 24 | 144 | バネ | SPRING | 4 |
| 18 | 9670051008 | | ソケットボルト M5X10 | SOCKET BOLT M5X10 | 4 |
| 19 | 9670082008 | | ソケットボルト M8X20 | SOCKET BOLT M8X20 | 12 |
| 20 | 9670062008 | | ソケットボルト M6X20 | SOCKET BOLT M6X20 | 16 |
| 21 | 5640 24 | 115 | フック | HOOK | 4 |
| 22 | 5522 24 | 141 | シャフト | SHAFT | 1 |
| 23 | 5640 22 | 314-1 | プラグ | PLUG | 4 |
| 24 | 9684060608 | | トメネジ M6X6 | SET SCREW M6X6 | 13 |
| 25 | 9680081008 | | トメネジ M8X10 | SET SCREW M8X10 | 4 |
| 26 | 9670084008 | | ソケットボルト M8X40 | SOCKET BOLT M8X40 | 12 |
| ★ 27 | 5522 24 | 231 | ハウジング | HOUSING | 1 |
| 28 | 5522 24 | 225 | アテカネ | GUIDE | 4 |
| 29 | 5522 24 | 226 | ストッパ | STOPPER | 4 |
| 30 | 5522 24 | 238 | フランクセット | BRACKET | 1 |
| 31 | 5640 24 | 114 | フック | HOOK | 4 |
| 32 | 5522 24 | 233 | ベアリングカバー | BEARING COVER | 1 |
| 33 | 5522 24 | 183 | ギヤ | GEAR | 1 |
| 34 | 5522 24 | 181 | ホルダー | HOLDER | 1 |
| 35 | 5560 24 | 164 | ワッシャー | WASHER | 1 |
| 36 | 9670082508 | | ソケットボルト M8X25 | SOCKET BOLT M8X25 | 2 |
| 37 | 5522 24 | 462 | ピン | PIN | 2 |
| 38 | 91688 | | ナイロン IR8X12X12D | INNER RACE IR8X12X12D | 2 |
| 39 | 90427 | | ニードルベアリング HK1212 | NEEDLE BEARING HK1212 | 6 |
| 40 | 5522 24 | 461 | リンク | LINK | 2 |
| 41 | 5640 59 | 117 | ワッシャー | WASHER | 3 |
| 42 | 9670124508 | | ソケットボルト M12X45 | SOCKET BOLT M12X45 | 3 |
| 43 | 9670063508 | | ソケットボルト M6X35 | SOCKET BOLT M6X35 | 4 |
| 44 | 5522 24 | 121 | ウォームシャフト | WORM SHAFT | 2 |
| 45 | 5522 24 | 123 | フランクセット | BRACKET | 2 |
| 46 | 5522 24 | 122 | ウォームギヤ | WORM GEAR | 2 |
| 47 | 9411402000 | | テーパードピン 4X20 | TAPER PIN 4X20 | 2 |
| 48 | 5522 24 | 221 | カバー | COVER | 1 |

タイルコムトウ

1ST BLANKET CYLINDER

セクション

SECTION

セクション番号

SECTION NUMBER

5522G 240

★この部品は単品ではお渡しできませんので、セット番号で注文して下さい。
 Note: When ordering items marked ★, indicate the set number because they are available only as a set.

| NO. | セット番号 / 部品番号 SET NO. / PART NO. | 部品名称 / 構成番号 COMPONENT PARTS NO. | PART NAME | 個数 Q'ty |
|------|------------------------------------|------------------------------------|------------------------|------------|
| 49 | 90534 | オイルシール OS70824 | OIL SEAL OS70824 | 2 |
| 50 | 9670061608 | ソケットボルト M6X16 | SOCKET BOLT M6X16 | 12 |
| 51 | 5522 24 110-3 | コムトウ | BLANKET CYLINDER | 1 |
| 52 | 5560 24 162 | キー | KEY | 1 |
| 53 | 5522 24 241 | カバー | COVER | 1 |
| 54 | 91668 | ハアリソク 32012XUP5 | BEARING 32012XUP5 | 4 |
| 55 | 5522 24 212 | ワッシャ | WASHER | 2 |
| 56 | 5522 24 216 | カラー | COLLAR | 1 |
| 57 | 5522 24 215-1 | ナット | NUT | 2 |
| 58 | 9670082208 | ソケットボルト M8X22 | SOCKET BOLT M8X22 | 8 |
| 59 | 5522 24 222 | ストッパ | STOPPER | 2 |
| ★ 60 | 5522 24 217 | ソトメタル | OUTSIDE HOUSING | 1 |
| 61 | 91687 | ハアリソク K120X127X34 | BEARING K120X127X34 | 2 |
| 62 | 91644 | スラストワッシャ AS1124 | THRUST WASHER AS1124 | 4 |
| 63 | 91639 | スラストハアリソク AXK1124 | THRUST BEARING AXK1124 | 2 |
| 64 | 5522 24 224 | ストッパ | STOPPER | 1 |
| ★ 65 | 5522 24 211 | ハウジング | HOUSING | 1 |
| ★ 66 | 5522 24 227 | ソトメタル | OUTSIDE HOUSING | 1 |
| 67 | 5522 24 315 | ピン | PIN | 2 |
| 68 | 9670063008 | ソケットボルト M6X30 | SOCKET BOLT M6X30 | 4 |
| 69 | 5522 24 314 | ブラケット | BRACKET | 1 |
| 70 | 90938 | ロックワッシャ AW12 | LOCK WASHER AW12 | 2 |
| 71 | 5522 24 214-1 | カラー | COLLAR | 1 |
| 72 | 5522 24 218 | ブラケット | BRACKET | 1 |
| 73 | 5522 24 223 | ストッパ | STOPPER | 1 |
| 74 | 5522 24 313 | ブラケット | BRACKET | 1 |
| 75 | 5522 24 311 | リンク | LINK | 1 |
| 76 | 5522 24 333 | ホルダー | HOLDER | 2 |
| 77 | 90767 | ロックナット AN04 | LOCK NUT AN04 | 2 |
| 78 | 90768 | ロックワッシャ AW04 | LOCK WASHER AW04 | 2 |
| 79 | 90388 | スラストワッシャ GS2035 | THRUST WASHER GS2035 | 2 |
| 80 | 90493 | スラストハアリソク NTB2035 | THRUST BEARING NTB2035 | 4 |
| 81 | 90389 | スラストワッシャ AS2035 | THRUST WASHER AS2035 | 6 |
| 82 | 5480 55 313 | ヒラサカネ | PLAIN WASHER | 2 |
| | | 522 | 522 | |
| 82 | 5480 55 313 | ヒラサカネ | PLAIN WASHER | 1 |
| | | 522H | 522H | |
| 83 | 5522 24 332-1 | ハンドル | HANDLE | 2 |
| 84 | 5522 24 331 | インデックス SD-53AR | INDEX SD-53AR | 2 |

ダイヤシリンダ

1ST BLANKET CYLINDER

セクション

SECTION

セクション番号

SECTION NUMBER

5522G 240

★この部品は単品ではお渡りできませんので、セット番号で注文して下さい。
 Note: When ordering items marked ★, indicate the set number because they are available only as a set.

| NO. | セット番号/部品番号 SET NO./PART NO. | 部品名称/構成番号 COMPONENT PARTS NO. | PART NAME | 個数 Qty |
|-----|--------------------------------|----------------------------------|--------------------------|-----------|
| 85 | 90963 | テーパ°ピン 8X60 | TAPER PIN 8X60 | 2 |
| 86 | 5522 24 443 | ピン | PIN | 2 |
| 87 | 5522 24 442 | ピン | PIN | 2 |
| 88 | 91681 | ハアリク HMK3531LL | NEEDLE BEARING HMK3531LL | 2 |
| 89 | 91693 | メタル IR30X35X32 | BUSHING IR30X35X32 | 2 |
| 90 | 5522 24 451-1 | シャフト | SHAFT | 1 |
| 91 | 5522 24 445 | アーム | ARM | 1 |
| 92 | 9670083508 | ソケットボルト M8X35 | SOCKET BOLT M8X35 | 2 |
| 93 | 5522 24 444 | アーム | ARM | 1 |
| 94 | 5522 24 441 | リンク | LINK | 1 |
| 95 | 9721240008 | E-リング E-24 | E-RING E-24 | 1 |
| 96 | 5522 24 433 | スパーサー | SPACER | 1 |
| 97 | 5522 24 432 | スタット | STUD | 1 |
| 98 | 91676 | ニードルハアリク HK3016 | NEEDLE BEARING HK3016 | 2 |
| 99 | 5522 24 431 | アーム | ARM | 1 |
| 100 | 5640 24 204 | ワッシャ | WASHER | 1 |
| 101 | 5480 56 138 | ワッシャ | WASHER | 1 |
| 102 | 9721100008 | E-リング E-10 | E-RING E-10 | 2 |
| 103 | 5522 24 421 | ナックル | KNUCKLE | 1 |
| 104 | 5522 24 414 | ストッパ | STOPPER | 1 |
| 105 | 9660080014 | ナット M8 | NUT M8 | 1 |
| 106 | 9672083514 | ロツカクボルト M8X35 | HEXAGON BOLT M8X35 | 1 |
| 107 | 9648061214 | サラコネシ M6X12 | SCREW M6X12 | 2 |
| 108 | 5522 24 415 | ガイド | GUIDE | 1 |
| 109 | 5522 24 416-1 | エアシリンダ | AIR CYLINDER | 1 |
| 110 | 5522 24 411 | ナックル | KNUCKLE | 1 |
| 111 | 5522 24 410 | ピン | PIN | 1 |
| 113 | 5522 24 142 | ホルダ | HOLDER | 1 |
| 114 | 9670081608 | ソケットボルト M8X16 | SOCKET BOLT M8X16 | 2 |
| 115 | 9660120014 | ナット M12 | NUT M12 | 1 |
| 116 | 9710120008 | ハネサワッシャ M12 | SPRING WASHER M12 | 1 |
| 117 | 5522 24 213 | カバー | COVER | 1 |
| 118 | 5522 24 422 | ピン | PIN | 1 |
| 119 | 5522 24 312 | リンク | LINK | 1 |
| 120 | 91203 | エルボ PHD-4 | ELBOW PHD-4 | 2 |
| 121 | 91161 | スリーブ PB-4 | SLEEVE PB-4 | 2 |
| 122 | 91160 | プラグ PA-4 | PLUG PA-4 | 2 |
| 123 | 90939 | ロツカクナット M18X1.5 | HEXAGON NUT M18X1.5 | 2 |
| 124 | 91673 | ニードルハアリク HMK1220 | NEEDLE BEARING HMK1220 | 1 |

ダイコムトウ

1ST BLANKET CYLINDER

セクション

SECTION

セクション番号
SECTION NUMBER

5522G 240

★この部品は単品ではお渡しできませんので、セット番号で注文して下さい。
Note: When ordering items marked ★, indicate the set number because they are available only as a set.

| NO. | セット番号 / 部品番号 SET NO. / PART NO. | 部品名称 / 構成番号 COMPONENT PARTS NO. | PART NAME | 個数 Qty |
|-----|------------------------------------|------------------------------------|-------------------|-----------|
| 125 | 5640 75 243-1 | スタット | STUD | 2 |
| 126 | 5640 75 244 | スプリング | SPRING | 2 |
| 127 | 5560 75 102 | スタット | STUD | 2 |
| 128 | 9710060008 | ハネサカネ M6 | SPRING WASHER M6 | 4 |
| 129 | 9660060014 | ナット M6 | NUT M6 | 4 |
| 130 | 5522 24 171-2 | カバー | COVER | 1 |
| 131 | 5522 24 533 | プレート | PLATE | 2 |
| 132 | 9670050608 | ソケットボルト M5X6 | SOCKET BOLT M5X6 | 8 |
| 133 | 5522 24 532 | サカネ | WASHER | 2 |
| 134 | 5640 12 142 | ハネ | SPRING | 2 |
| 135 | 9670081208 | ソケットボルト M8X12 | SOCKET BOLT M8X12 | 2 |
| 136 | 9684050508 | トメネジ M5X5 | SET SCREW M5X5 | 2 |
| 137 | 5522 24 339 | プレート | PLATE | 1 |
| | | 522H | 522H | |
| 138 | 9648081614 | サラコネジ M8X16 | SCREW M8X16 | 1 |
| | | 522H | 522H | |
| 139 | 94202 | エルボ - GSL-12-10 | ELBOW GSL-12-10 | 4 |

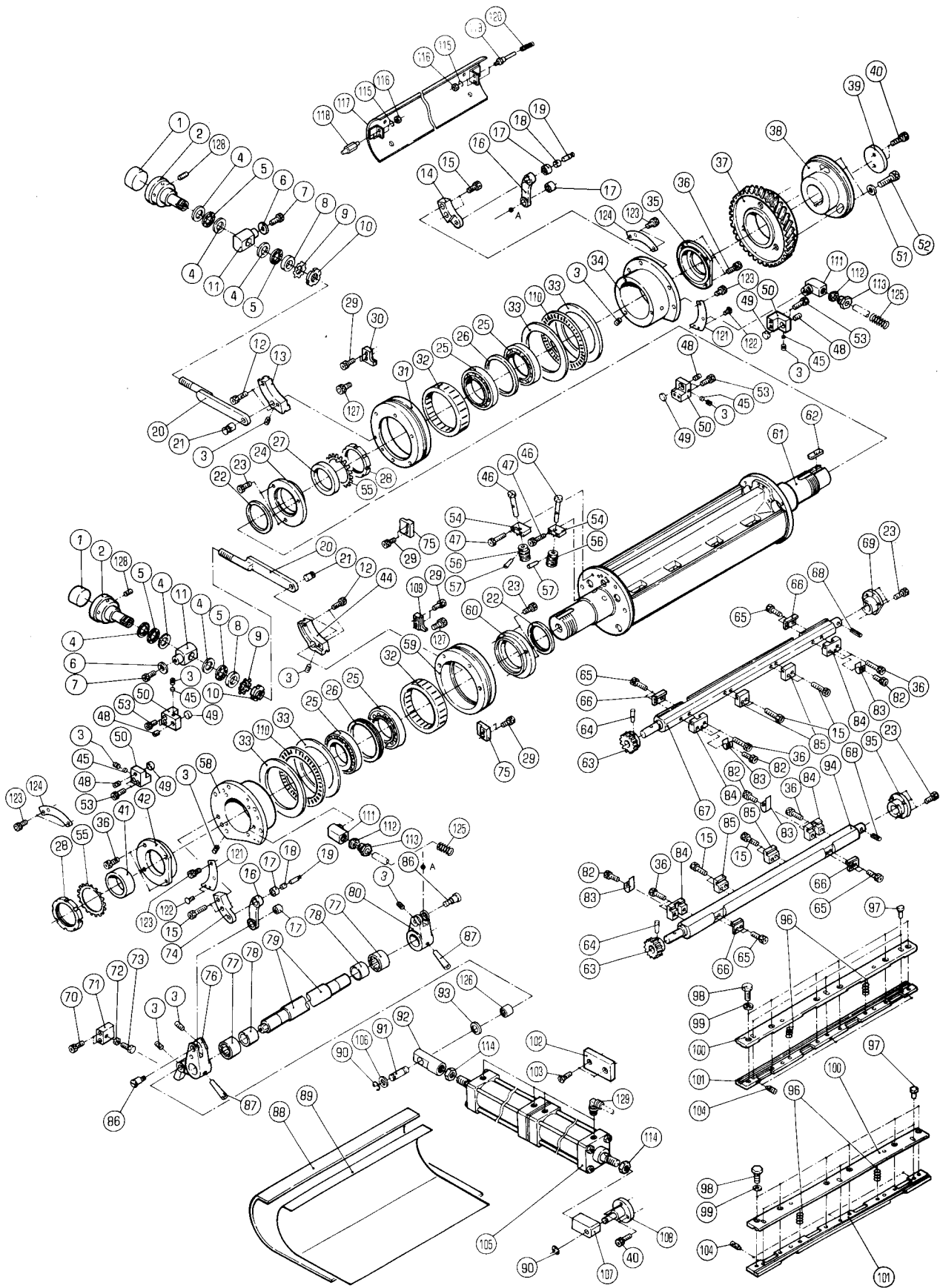

2ND BLANKET CYLINDER

2ND BLANKET CYLINDER

セクション

SECTION

セクション番号
SECTION NUMBER

5522Z 245

★この部品は単品ではお渡しできませんので、セット番号で注文して下さい。
Note: When ordering items marked ★, indicate the set number because they are available only as a set.

| NO. | セット番号 / 部品番号 SET NO. / PART NO. | 部品名称 / 構成番号 COMPONENT PARTS NO. | PART NAME | 個数 Q'ty |
|------|------------------------------------|------------------------------------|------------------------|------------|
| 1 | 5520 24 440 | ナツクル ASSY | KNUCKLE ASSY | 1 |
| | | 92,126 | | |
| 2 | 5522 24 120 | ウオームシフト ASSY | WORM SHAFT ASSY | 2 |
| | | 46,56,57 | | |
| 3 | 5522 24 130 | シフト ASSY | SHAFT ASSY | 1 |
| | | 63,64,68,94 | | |
| 4 | 5522 24 140 | シフト ASSY | SHAFT ASSY | 1 |
| | | 63,64,67,68 | | |
| 5 | 5522 24 150-3 | クラフ° ASSY | CLAMP ASSY | 2 |
| | | 96-101,104 | | |
| 6 | 5522 24 220 | カバー ASSY | COVER ASSY | 1 |
| | | 22,60 | | |
| 7 | 5522 24 240 | カバー ASSY | COVER ASSY | 1 |
| | | 22,24 | | |
| 8 | 5522 24 460 | リンク ASSY | LINK ASSY | 2 |
| | | 16,17 | | |
| ★ 9 | 5522 24 530 | ハウジング ASSY | HOUSING ASSY | 1 |
| | | 25,26,58 | | |
| ★ 10 | 5522 24 540 | ハウジング ASSY | HOUSING ASSY | 1 |
| | | 25,26,34 | | |
| 11 | 5522 24 550 | ブッシュ ASSY | BUSHING ASSY | 1 |
| | | 25,26,32,33,58,59,110 | | |
| 12 | 5522 24 560 | ブッシュ ASSY | BUSHING ASSY | 1 |
| | | 25,26,31-34,110 | | |
| 13 | 5522 24 850-1 | シフト ASSY | SHAFT ASSY | 1 |
| | | 76,78-80,87 | | |
| 14 | 5522 24 331 | インデックス SD-53AR | INDEX SD-53AR | 2 |
| 15 | 5522 24 332-1 | ハンドル | HANDLE | 2 |
| 16 | 9684060608 | トメネジ M6X6 | SET SCREW M6X6 | 11 |
| 17 | 90389 | スラストワッシャ AS2035 | THRUST WASHER AS2035 | 6 |
| 18 | 90493 | スラストベアリング NTB2035 | THRUST BEARING NTB2035 | 4 |
| 19 | 5480 55 313 | ヒラサカネ | PLAIN WASHER | 2 |
| 20 | 9670081608 | ソケットボルト M8X16 | SOCKET BOLT M8X16 | 2 |
| 21 | 90388 | スラストワッシャ GS2035 | THRUST WASHER GS2035 | 2 |
| 22 | 90768 | ロックワッシャ AW04 | LOCK WASHER AW04 | 2 |
| 23 | 90767 | ロックナット AN04 | LOCK NUT AN04 | 2 |
| 24 | 5522 24 333 | ホルダー | HOLDER | 2 |
| 25 | 9670063008 | ソケットボルト M6X30 | SOCKET BOLT M6X30 | 4 |
| 26 | 5522 24 313 | ブラケット | BRACKET | 1 |

ダイコムトウ

2ND BLANKET CYLINDER

セクション

SECTION

セクション番号

SECTION NUMBER

5522Z 245

★この部品は単品ではお渡してきませんので、セット番号で注文して下さい。
 Note: When ordering items marked ★, indicate the set number because they are available only as a set.

| NO. | セット番号 / 部品番号 SET NO. / PART NO. | 部品名称 / 構成番号 COMPONENT PARTS NO. | PART NAME | 個数 Q'ty |
|-----|------------------------------------|------------------------------------|-----------------------|------------|
| 14 | 5522 24 218 | フゝラケツト | BRACKET | 1 |
| 15 | 9670082008 | ソケツトホゝルト M8X20 | SOCKET BOLT M8X20 | 12 |
| 16 | 5522 24 461 | リンク | LINK | 2 |
| 17 | 90427 | ニートゝルハゝアリンクゝ HK1212 | NEEDLE BEARING HK1212 | 4 |
| 18 | 91688 | ナイルン IR8X12X12D | INNER RACE IR8X12X12D | 2 |
| 19 | 5522 24 462 | ピ〇ン | PIN | 2 |
| 20 | 5522 24 711 | ロツトゝ | ROD | 2 |
| 21 | 5522 24 315 | ピ〇ン | PIN | 2 |
| 22 | 90534 | オイルシール OS70824 | OIL SEAL OS70824 | 2 |
| 23 | 9670061608 | ソケツトホゝルト M6X16 | SOCKET BOLT M6X16 | 12 |
| 24 | 5522 24 241 | カハゝ- | COVER | 1 |
| 25 | 91668 | ハゝアリンクゝ 32012XUP5 | BEARING 32012XUP5 | 4 |
| 26 | 5522 24 212 | ワツシヤ- | WASHER | 2 |
| 27 | 5522 24 216 | カラ- | COLLAR | 1 |
| 28 | 5522 24 215-1 | ナツト | NUT | 2 |
| 29 | 9670082208 | ソケツトホゝルト M8X22 | SOCKET BOLT M8X22 | 8 |
| 30 | 5522 24 223 | ストツハ〇- | STOPPER | 1 |
| ★ | 31 5522 24 227 | ソトメタル | OUTSIDE HOUSING | 1 |
| 32 | 91687 | ハゝアリンクゝ K120X127X34 | BEARING K120X127X34 | 2 |
| 33 | 91644 | スラストワツシヤ- AS1124 | THRUST WASHER AS1124 | 4 |
| ★ | 34 5522 24 541 | ハウシゝンクゝ | HOUSING | 1 |
| 35 | 5522 24 233 | ハゝアリンクゝ カハゝ- | BEARING COVER | 1 |
| 36 | 9670062008 | ソケツトホゝルト M6X20 | SOCKET BOLT M6X20 | 16 |
| 37 | 5522 24 183 | キゝヤ- | GEAR | 1 |
| 38 | 5522 24 181 | ホルタゝ- | HOLDER | 1 |
| 39 | 5560 24 164 | サゝカゝネ | WASHER | 1 |
| 40 | 9670082508 | ソケツトホゝルト M8X25 | SOCKET BOLT M8X25 | 5 |
| 41 | 5522 24 214-1 | カラ- | COLLAR | 1 |
| 42 | 5522 24 213 | カハゝ- | COVER | 1 |
| 44 | 5522 24 314 | フゝラケツト | BRACKET | 1 |
| 45 | 5640 22 314-1 | フ〇ラクゝ | PLUG | 4 |
| 46 | 5522 24 121 | ウオ-ムシゝク | WORM SHAFT | 2 |
| 47 | 9670063508 | ソケツトホゝルト M6X35 | SOCKET BOLT M6X35 | 4 |
| 48 | 9680081008 | トメネシゝ M8X10 | SET SCREW M8X10 | 4 |
| 49 | 5522 24 225 | アテカゝネ | GUIDE | 4 |
| 50 | 5522 24 226 | ストツハ〇- | STOPPER | 4 |
| 51 | 5640 59 117 | サゝカゝネ | WASHER | 3 |
| 52 | 9670124508 | ソケツトホゝルト M12X45 | SOCKET BOLT M12X45 | 3 |
| 53 | 9670084008 | ソケツトホゝルト M8X40 | SOCKET BOLT M8X40 | 8 |

★123456789

2ND BLANKET CYLINDER

セクション

SECTION

セクション番号

SECTION NUMBER

5522Z 245

★この部品は単品ではお渡してきませんので、セット番号で注文して下さい。
 Note: When ordering items marked ★, indicate the set number because they are available only as a set.

| No. | セット番号 / 部品番号 SET NO. / PART NO. | 部品名称 / 構成番号 COMPONENT PARTS NO. | PART NAME | 個数 Qty |
|-----|------------------------------------|------------------------------------|--------------------------|-----------|
| 54 | 5522 24 123 | フ ラケツト | BRACKET | 2 |
| 55 | 90938 | ロツクワツシャ- AW12 | LOCK WASHER AW12 | 2 |
| 56 | 5522 24 122 | ウオ-ムキ-ア | WORM GEAR | 2 |
| 57 | 9411402000 | テ-ハ-ヒ-ン 4X20 | TAPER PIN 4X20 | 2 |
| ★58 | 5522 24 531 | ハウシ-ンク | HOUSING | 1 |
| ★59 | 5522 24 217 | ソトメタル | OUTSIDE HOUSING | 1 |
| 60 | 5522 24 221 | カハ- | COVER | 1 |
| 61 | 5522 24 110-3 | コ-ムト-ウ | BLANKET CYLINDER | 1 |
| 62 | 5560 24 162 | キ- | KEY | 1 |
| 63 | 5522 24 132 | ウオ-ムホイ-ル | WORM WHEEL | 2 |
| 64 | 9411502800 | テ-ハ-ヒ-ン 5X28 | TAPER PIN 5X28 | 2 |
| 65 | 9670051208 | ソケツトホ-ルト M5X12 | SOCKET BOLT M5X12 | 8 |
| 66 | 5640 24 114 | フツク | HOOK | 4 |
| 67 | 5522 24 141 | シ-ク | SHAFT | 1 |
| 68 | 9410502508 | スプリ-ンク-ヒ-ン 5X25 | SPRING PIN 5X25 | 2 |
| 69 | 5522 24 133 | ホルダ- | HOLDER | 1 |
| 70 | 9670085008 | ソケツトホ-ルト M8X50 | SOCKET BOLT M8X50 | 2 |
| 71 | 5522 24 814 | ストツハ- | STOPPER | 1 |
| 72 | 9660080014 | ナツト M8 | NUT M8 | 1 |
| 73 | 9672083514 | ロツカクホ-ルト M8X35 | HEXAGON BOLT M8X35 | 1 |
| 74 | 5522 24 238 | フ ラケツト | BRACKET | 1 |
| 75 | 5522 24 222 | ストツハ- | STOPPER | 2 |
| ★76 | 5522 24 844 | ア-ム | ARM | 1 |
| 77 | 91681 | ハ-アリ-ンク HMK3531LL | NEEDLE BEARING HMK3531LL | 2 |
| 78 | 91693 | メタル IR30X35X32 | BUSHING IR30X35X32 | 2 |
| ★79 | 5522 24 451-1 | シ-ク | SHAFT | 1 |
| ★80 | 5522 24 845 | ア-ム | ARM | 1 |
| 82 | 9670051008 | ソケツトホ-ルト M5X10 | SOCKET BOLT M5X10 | 4 |
| 83 | 5522 24 144 | ハ-ネ | SPRING | 4 |
| 84 | 5522 24 143 | フツク | HOOK | 4 |
| 85 | 5640 24 115 | フツク | HOOK | 4 |
| 86 | 5522 24 443 | ヒ-ン | PIN | 2 |
| 87 | 90963 | テ-ハ-ヒ-ン 8X60 | TAPER PIN 8X60 | 2 |
| 88 | 5522 24 154 | フ ランケツト | BLANKET | 1 |
| 89 | 5522 24 155 | アンダ- フランケツト | UNDER BLANKET | 1 |
| 90 | 9721100008 | E-リ-ンク E-10 | E-RING E-10 | 2 |
| 91 | 5522 24 842-1 | ヒ-ン | PIN | 1 |
| 92 | 5520 24 441 | ナツクル | KNUCKLE | 1 |
| 93 | 5522 24 822-1 | ワツシャ- | WASHER | 1 |

ﾀｲﾂｺﾑﾄﾞ

2ND BLANKET CYLINDER

セクション

SECTION

セクション番号

SECTION NUMBER

5522Z 245

★この部品は単品ではお渡してきませんので、セット番号で注文して下さい。
 Note: When ordering items marked ★, indicate the set number because they are available only as a set.

| NO. | セット番号 / 部品番号 SET NO. / PART NO. | 部品名称 / 構成番号 COMPONENT PARTS NO. | PART NAME | 個数 Qty |
|-----|------------------------------------|------------------------------------|------------------------|-----------|
| 94 | 5522 24 131 | ｼﾞｸ | SHAFT | 1 |
| 95 | 5522 24 142 | ホルﾀﾞｰ | HOLDER | 1 |
| 96 | 5640 54 116 | ﾊﾞﾈ | SPRING | 4 |
| 97 | 5640 24 127-1 | ｽﾄｯﾊﾟｰ | STOPPER | 6 |
| 98 | 5522 24 156 | ﾎﾙﾄ | BOLT | 12 |
| 99 | 9716080014 | ﾋﾗｻﾞｶﾞﾈ M8 | PLAIN WASHER M8 | 12 |
| 100 | 5522 24 152-3 | ｸﾗﾝﾌﾟ | CLAMP | 2 |
| 101 | 5522 24 151-1 | ｸﾗﾝﾌﾟﾊﾞｰｽ | CLAMP BASE | 2 |
| 102 | 5522 24 815 | ﾌﾟﾚｰﾄ | PLATE | 1 |
| 103 | 9648062014 | ｻﾗｺﾈｼﾞ M6X20 | SCREW M6X20 | 2 |
| 104 | 5640 23 136 | ｽﾄｯﾊﾟｰ | STOPPER | 6 |
| 105 | 5522 24 816-1 | ｴｱ-ｼﾘﾝﾀﾞｰ | AIR CYLINDER | 1 |
| 106 | 5480 56 138 | ワｯｼﾞ | WASHER | 1 |
| 107 | 5522 24 411 | ﾅｯｸﾙ | KNUCKLE | 1 |
| 108 | 5522 24 813 | ｽﾀｯﾄﾞ | STUD | 1 |
| 109 | 5522 24 224 | ｽﾄｯﾊﾟｰ | STOPPER | 1 |
| 110 | 91639 | ｽﾗｽﾄﾊﾞｰｱﾘﾝｸﾞ AXK1124 | THRUST BEARING AXK1124 | 2 |
| 111 | 91203 | ｴﾙﾎﾞｰ PHD-4 | ELBOW PHD-4 | 2 |
| 112 | 91161 | ｽﾘｰﾌﾞ PB-4 | SLEEVE PB-4 | 2 |
| 113 | 91160 | ﾌﾟﾗｸﾞ PA-4 | PLUG PA-4 | 2 |
| 114 | 90939 | ﾛｯｶｸﾅｯﾄ M18X1.5 | HEXAGON NUT M18X1.5 | 2 |
| 115 | 9710060008 | ﾊﾞﾈｻﾞｶﾞﾈ M6 | SPRING WASHER M6 | 4 |
| 116 | 9660060014 | ﾅｯﾄ M6 | NUT M6 | 4 |
| 117 | 5522 24 171-2 | ｶﾊﾞｰ | COVER | 1 |
| 118 | 5560 75 102 | ｽﾀｯﾄﾞ | STUD | 2 |
| 119 | 5640 75 243-1 | ｽﾀｯﾄﾞ | STUD | 2 |
| 120 | 5640 75 244 | ｽﾌﾟﾘﾝｸﾞ | SPRING | 2 |
| 121 | 5522 24 534 | ｻﾞｶﾞﾈ | WASHER | 2 |
| 122 | 90730 | ﾊﾞｰ-ｶ-ﾋﾞヨウ 1.6X5 | RIVET 1.6X5 | 4 |
| 123 | 9670050608 | ｿｯｾｯﾄﾎﾙﾄ M5X6 | SOCKET BOLT M5X6 | 6 |
| 124 | 5522 24 532 | ｻﾞｶﾞﾈ | WASHER | 2 |
| 125 | 5640 12 142 | ﾊﾞﾈ | SPRING | 2 |
| 126 | 91673 | ﾆｰﾄﾞﾙﾊﾞｰｱﾘﾝｸﾞ HMK1220 | NEEDLE BEARING HMK1220 | 1 |
| 127 | 9670081208 | ｿｯｾｯﾄﾎﾙﾄ M8X12 | SOCKET BOLT M8X12 | 2 |
| 128 | 9684050508 | ﾄﾒﾈｼﾞ M5X5 | SET SCREW M5X5 | 2 |
| 129 | 94202 | ｴﾙﾎﾞｰ GSL-12-10 | ELBOW GSL-12-10 | 4 |

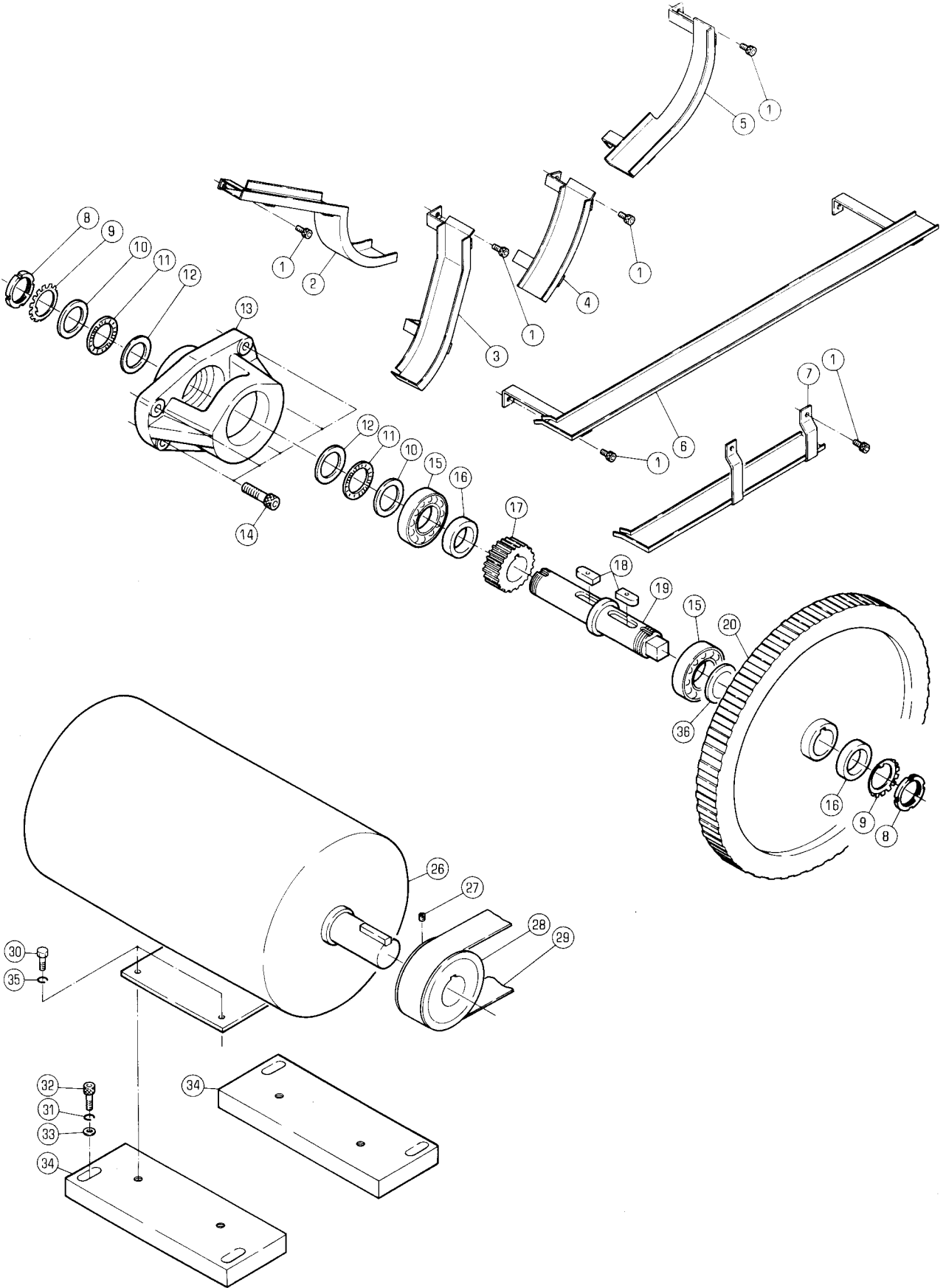

ケントウ
MAIN DRIVE

セクション
SECTION

セクション番号
SECTION NUMBER

5522Z 250

★この部品は単品ではお渡してきませんので、セット番号で注文して下さい。
Note: When ordering items marked ★, indicate the set number because they are available only as a set.

| NO. | セット番号 / 部品番号 SET NO. / PART NO. | 部品名称 / 構成番号 COMPONENT PARTS NO. | PART NAME | 個数 Q'ty |
|-----|------------------------------------|------------------------------------|------------------------|------------|
| | 5520 25 110 | フ々ラケツト ASSY 10-13,15 | BRACKET ASSY | 1 |
| 1 | 9670061208 | ソケツトホ々ルト M6X12 | SOCKET BOLT M6X12 | 12 |
| 2 | 5522 25 224 | キ々ヤ-カハ々- | COVER | 1 |
| 3 | 5522 25 223 | キ々ヤ-カハ々- | COVER | 1 |
| 4 | 5522 25 222 | キ々ヤ-カハ々- | COVER | 1 |
| 5 | 5522 25 221 | キ々ヤ-カハ々- | COVER | 1 |
| 6 | 5522 25 212 | ハ々ルトカハ々- | COVER | 1 |
| 7 | 5522 25 211 | ハ々ルトカハ々- | COVER | 1 |
| 8 | 90761 | ロツクナツト AN07 | LOCK NUT AN07 | 2 |
| 9 | 90762 | ロツクワツシヤ- AW07 | LOCK WASHER AW07 | 2 |
| 10 | 91702 | スラストワツシヤ- WS3552 | THRUST WASHER WS3552 | 2 |
| 11 | 90495 | スラストハ々アリソク々 NTB3552 | THRUST BEARING NTB3552 | 2 |
| 12 | 90394 | スラストワツシヤ GS3552 | THRUST WASHER GS3552 | 2 |
| 13 | 5520 25 111 | シ々クウケ | METAL | 1 |
| 14 | 9670123508 | ソケツトホ々ルト M12X35 | SOCKET BOLT M12X35 | 5 |
| 15 | 90336 | ホ々ールハ々アリソク々 6207ZZ | BALL BEARING 6207ZZ | 2 |
| 16 | 5520 25 112 | スハ-サ- | SPACER | 2 |
| 17 | 5520 25 115 | キ々ヤ- | GEAR | 1 |
| 18 | 5520 25 114 | キ- | KEY | 2 |
| 19 | 5520 25 113 | ケントウシ々ク | SHAFT | 1 |
| 20 | 5520 25 116-1 | フ-リ- | PULLEY | 1 |
| 26 | 97061 | モ-タ- SF-JR5.5KW UB3 | MOTOR SF-JR5.5KW UB3 | 1 |
| 27 | 9684060608 | トメネシ々 M6X6 | SET SCREW M6X6 | 1 |
| 28 | 5522 25 112-2 | モ-タ-フ-リ- | PULLEY | 1 |
| 29 | 90076 | タイミンソク々ハ々ルト 950H100 | TIMING BELT 950H100 | 1 |
| 30 | 9672103014 | ロツカクホ々ルト M10X30 | HEXAGON BOLT M10X30 | 4 |
| 31 | 9710120008 | ハ々ネサ々カ々ネ M12 | SPRING WASHER M12 | 4 |
| 32 | 9670124508 | ソケツトホ々ルト M12X45 | SOCKET BOLT M12X45 | 4 |
| 33 | 9716120014 | ヒラサ々カ々ネ M12 | PLAIN WASHER M12 | 4 |
| 34 | 5522 25 111-4 | モ-タ-ハ-ス | MOTOR BASE | 2 |
| 35 | 9710100008 | ハ々ネサ々カ々ネ M10 | SPRING WASHER M10 | 4 |
| 36 | 5520 25 117 | スハ-サ- | SPACER | 1 |

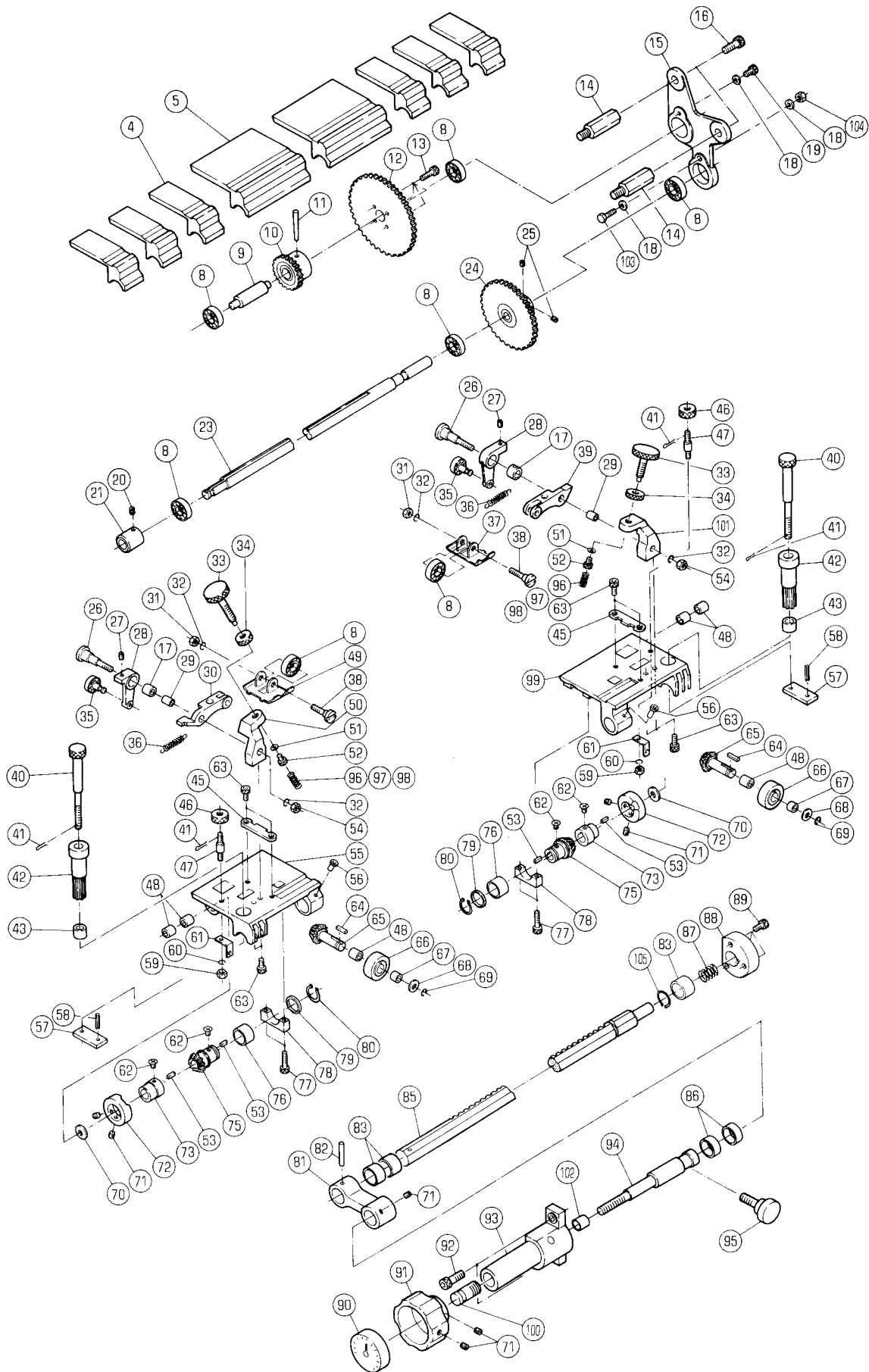

ヒキハリ
SIDE LAY

セクション

SECTION

セクション番号
SECTION NUMBER

5522Z 260

★この部品は単品ではお渡しできませんので、セット番号で注文して下さい。
Note: When ordering items marked ★, indicate the set number because they are available only as a set.

| NO. | セット番号 / 部品番号 SET NO. / PART NO. | 部品名称 / 構成番号 COMPONENT PARTS NO. | PART NAME | 個数 Q'ty |
|-----|------------------------------------|------------------------------------|---------------------|------------|
| | 5522 26 110-2 | フ"ラケツト ASSY 8,15 | BRACKET ASSY | 1 |
| | 5522 26 120-2 | ク"ウシ"ク ASSY 8,23-25 | SHAFT ASSY | 1 |
| | 5522 26 130 | ピ"ン ASSY 8-11 | PIN ASSY | 1 |
| | 5522 26 150 | ヒキハリク"ク ASSY 81,82,85 | SHAFT ASSY | 1 |
| | 5522 26 220 | フ"レート ASSY 43,48,55,67 | PLATE ASSY | 1 |
| | 5522 26 270 | フ"レート ASSY 43,48,67,99 | PLATE ASSY | 1 |
| | 5560 26 220 | ア-ム ASSY 17,28 | ARM ASSY | 2 |
| | 5560 26 240 | ア-ム (OPS) ASSY 29,30 | ARM (OPS) ASSY | 1 |
| | 5560 26 250 | フ"レート ASSY 57,58 | PLATE ASSY | 2 |
| | 5560 26 270 | ア-ム (NOPS) ASSY 29,39 | ARM (NOPS) ASSY | 1 |
| 4 | 5522 26 213 | ワ"タシ"タ (シヨウ) | PLATE (SMALL) | 6 |
| 5 | 5522 26 212 | ワ"タシ"タ (タ"イ) | PLATE (LARGE) | 2 |
| 8 | 90214 | ホ"ール"ハ"アリ"ク" 6000ZZ | BALL BEARING 6000ZZ | 7 |
| 9 | 5522 26 131 | ピ"ン | PIN | 1 |
| 10 | 5522 26 132 | キ"ヤ- | GEAR | 1 |
| 11 | 9411044000 | テ-パ"ー-ピ"ン 0.4X40 | TAPER PIN 0.4X40 | 1 |
| 12 | 5522 26 133 | キ"ヤ- | GEAR | 1 |
| 13 | 9670051608 | ソケツトホ"ルト M5X16 | SOCKET BOLT M5X16 | 4 |
| 14 | 5522 26 112 | スタツト" | STUD | 2 |
| 15 | 5522 26 111-2 | フ"ラケツト | BRACKET | 1 |
| 17 | 90442 | フ"ツ"ユ MB1008DU | BUSHING MB1008DU | 2 |
| 18 | 9716060014 | ヒラサ"カ"ネ M6 | PLAIN WASHER M6 | 3 |
| 19 | 9670060808 | ソケツトホ"ルト M6X8 | SOCKET BOLT M6X8 | 1 |
| 20 | 9684050608 | トメネジ" M5X6 | SET SCREW M5X6 | 1 |
| 21 | 5522 26 128 | カラ- | COLLAR | 1 |
| 23 | 5522 26 121-2 | コロク"ウシ"ク | SHAFT | 1 |
| 24 | 5522 26 122-1 | キ"ヤ- | GEAR | 1 |
| 25 | 9684050508 | トメネジ" M5X5 | SET SCREW M5X5 | 2 |
| 26 | 5560 26 246 | ピ"ン | PIN | 2 |

ヒキハハリ
SIDE LAY

セクション

セクション番号
SECTION NUMBER

5522Z 260

SECTION

★この部品は単品ではお渡できませんので、セット番号で注文して下さい。
Note: When ordering items marked ★, indicate the set number because they are available only as a set.

| NO. | セット番号 / 部品番号 SET NO. / PART NO. | 部品名称 / 構成番号 COMPONENT PARTS NO. | PART NAME | 個数 Q'ty |
|-----|------------------------------------|------------------------------------|-------------------|------------|
| 27 | 5522 27 336 | トメネジ [★] M5X10 | SET SCREW M5X10 | 2 |
| 28 | 5560 26 221 | アーム | ARM | 2 |
| 29 | 90249 | フツツ [★] MB0808DU | BUSHING MB0808DU | 2 |
| 30 | 5560 26 241 | アーム | ARM | 1 |
| 31 | 9660060014 | ナツ M6 | NUT M6 | 2 |
| 32 | 9710060008 | ハネサカ [★] M6 | SPRING WASHER M6 | 4 |
| 33 | 5560 26 247-1 | ツマミ | KNOB | 2 |
| 34 | 5560 26 248 | ナツ | NUT | 2 |
| 35 | 5560 26 230 | カムフォロア | CAM FOLLOWER | 2 |
| 36 | 5560 26 234 | ハネ | SPRING | 2 |
| 37 | 5560 26 272 | カイト [★] | GUIDE | 1 |
| 38 | 5560 26 243 | ピン | PIN | 2 |
| 39 | 5560 26 271 | アーム | ARM | 1 |
| 40 | 5560 26 253 | ネジ [★] | SCREW | 2 |
| 41 | 9414161014 | ワリピン 1.6X10 | SPLIT PIN 1.6X10 | 3 |
| 42 | 5560 26 252 | ギヤ | GEAR | 2 |
| 43 | 90881 | フツツ [★] MB1610DU | BUSHING MB1610DU | 2 |
| 45 | 5560 26 245 | アテ | GUIDE | 2 |
| 46 | 5560 26 254 | ツマミ | KNOB | 2 |
| 47 | 5560 26 249 | スタツト [★] | STUD | 2 |
| 48 | 90242 | フツツ [★] MB1210DU | BUSHING MB1210DU | 6 |
| 49 | 5560 26 242 | カイト [★] | GUIDE | 1 |
| 50 | 5560 26 244 | スタツト [★] | STUD | 1 |
| 51 | 5430 43 133 | ヒラサカ [★] | PLAIN WASHER | 2 |
| 52 | 9670040608 | ソケットホルト M4X6 | SOCKET BOLT M4X6 | 2 |
| 53 | 5560 26 217 | キー | KEY | 4 |
| 54 | 90924 | フクロナツ M6 | DOMED CAP NUT M6 | 2 |
| 55 | 5522 26 221 | プレート | PLATE | 1 |
| 56 | 91252 | タマイリオイルカツ [★] 3/16 | OIL CUP 3/16 | 2 |
| 57 | 5560 26 251 | プレート | PLATE | 2 |
| 58 | 9410402008 | スプリング [★] ピン 4X20 | SPRING PIN 4X20 | 2 |
| 60 | 9710050008 | ハネサカ [★] M5 | SPRING WASHER M5 | 2 |
| 61 | 5560 26 233 | カイト [★] | GUIDE | 2 |
| 62 | 9650020514 | マルサラコネジ [★] M2X5 | SCREW M2X5 | 4 |
| 63 | 9670051208 | ソケットホルト M5X12 | SOCKET BOLT M5X12 | 8 |
| 64 | 5640 26 207 | キー | KEY | 2 |
| 65 | 5560 26 215 | ハハ [★] ルギヤ | BEVEL GEAR | 2 |
| 66 | 5560 26 216 | コロ | WHEEL | 2 |
| 67 | 90599 | フツツ [★] MB1206DU | BUSHING MB1206DU | 2 |

ヒキハリ

SIDE LAY

セクション

SECTION

セクション番号
SECTION NUMBER

5522Z 260

★この部品は単品ではお渡してできませんので、セット番号で注文して下さい。
Note: When ordering items marked ★, indicate the set number because they are available only as a set.

| NO. | セット番号 / 部品番号 SET NO. / PART NO. | 部品名称 / 構成番号 COMPONENT PARTS NO. | PART NAME | 個数 Q'ty |
|-----|------------------------------------|------------------------------------|-------------------------|------------|
| 68 | 5290 29 311 | サカカネ | WASHER | 2 |
| 69 | 90602 | CE-リング CE-10 | CE-RING CE-10 | 2 |
| 70 | 5560 26 235 | ワツシヤ- | WASHER | 2 |
| 71 | 9684060608 | トメネシ M6X6 | SET SCREW M6X6 | 7 |
| 72 | 5560 26 232 | カム | CAM | 2 |
| 73 | 5640 26 214 | カムホルタ- | CAM HOLDER | 2 |
| 75 | 5560 26 212 | ハハルキヤ- | BEVEL GEAR | 2 |
| 76 | 90882 | フツシ MB1810DU | BUSHING MB1810DU | 2 |
| 77 | 9670051408 | ソケットホルト M5X14 | SOCKET BOLT M5X14 | 4 |
| 78 | 5560 26 213 | ホルタ- | HOLDER | 2 |
| 79 | 5560 26 214 | ヒラサカカネ | WASHER | 2 |
| 80 | 9722180008 | C-リング C-18 | C-RING C-18 | 2 |
| 81 | 5522 26 152 | アム | ARM | 1 |
| 82 | 9411503200 | テーパ-ピソ 5X32 | TAPER PIN 5X32 | 1 |
| 83 | 5640 04 201 | メタル | BUSHING | 3 |
| 85 | 5522 26 151 | ヒキハリシク | SHAFT | 1 |
| 86 | 90879 | DUフツシ MB2010DU | BUSHING MB2010DU | 2 |
| 87 | 5560 26 286 | ハネ | SPRING | 1 |
| 88 | 5522 26 153-1 | スプリングウケ | BRACKET | 1 |
| 89 | 9670062808 | ソケットホルト M6X28 | SOCKET BOLT M6X28 | 3 |
| 90 | 552? 26 164 | インデックス | INDEX | 1 |
| 91 | 5522 26 163 | ノブ | KNOB | 1 |
| 92 | 9670082508 | ソケットホルト M8X25 | SOCKET BOLT M8X25 | 2 |
| 93 | 5522 26 161 | ブラケット | BRACKET | 1 |
| 94 | 5522 26 162 | シク | SHAFT | 1 |
| 95 | 5522 26 154 | ロックホルト | BOLT | 1 |
| 96 | 5640 26 232 | ハネ | SPRING | 2 |
| 97 | 5640 26 233 | ハネ (フツウシ) | SPRING (STANDARD PAPER) | 2 |
| 98 | 5640 26 234 | ハネ | SPRING | 2 |
| | | アツカミ | THICK PAPER | |
| 99 | 5522 26 271 | プレート | PLATE | 1 |
| 100 | 5560 26 292 | ネシ | SCREW | 1 |
| 101 | 5560 26 273 | スタット | STUD | 1 |
| 102 | 90245 | フツシ MB1215DU | BUSHING MB1215DU | 1 |
| 103 | 9672061814 | ロツカクホルト M6X18 | HEXAGON BOLT M6X18 | 1 |
| 104 | 90703 | Uナット M6 | U-NUT M6 | 1 |
| 105 | 9722200008 | C-リング C-20 | C-RING C-20 | 1 |

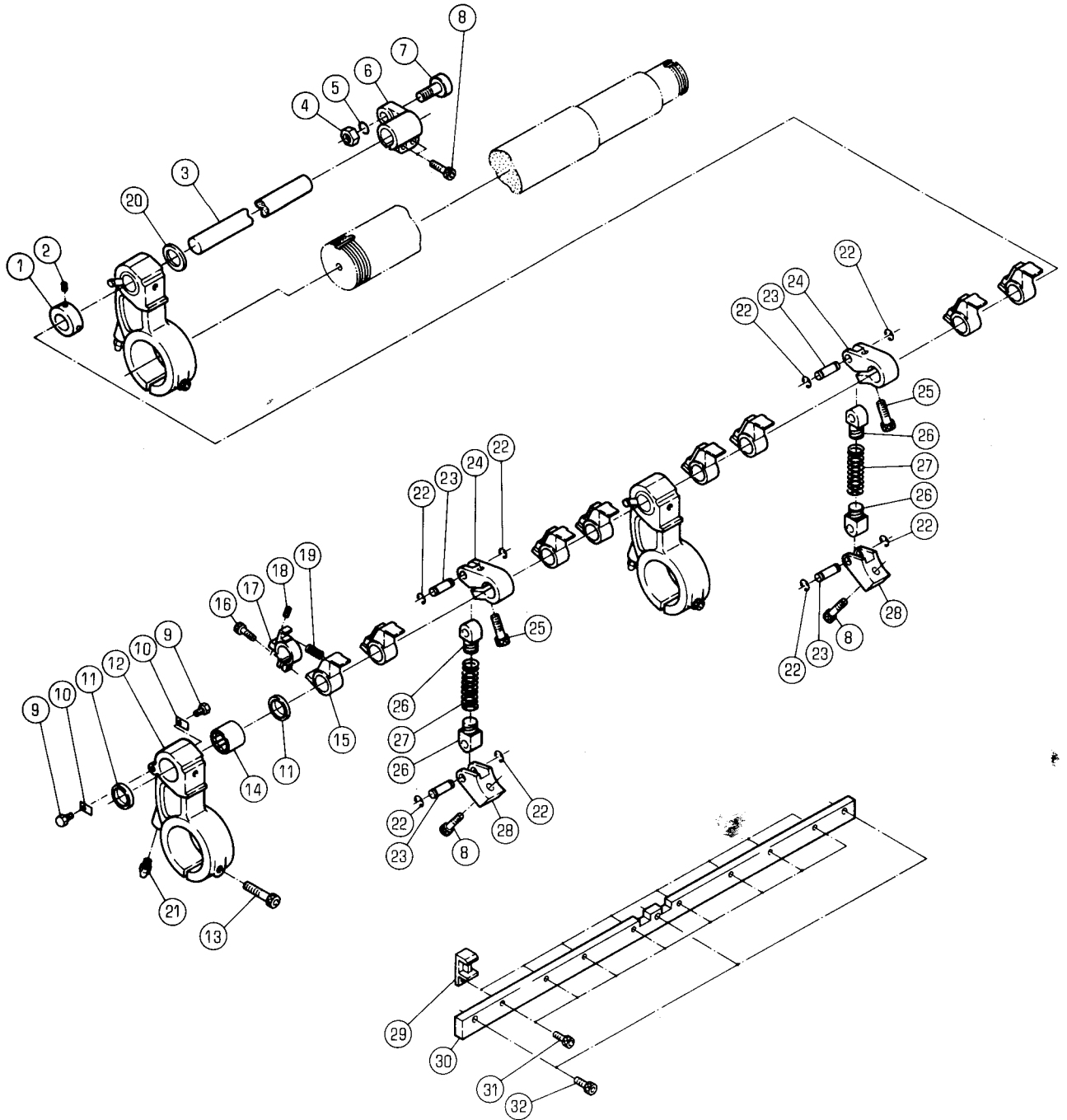

スイング
SWING

セクション

SECTION

★この部品は単品ではお渡してきませんので、セット番号で注文して下さい。
Note: When ordering items marked ★, indicate the set number because they are available only as a set.

セクション番号
SECTION NUMBER

5522Z 270

| NO. | セット番号 / 部品番号 SET NO. / PART NO. | 部品名称 / 構成番号 COMPONENT PARTS NO. | PART NAME | 個数 Q'ty |
|-----|------------------------------------|------------------------------------|-------------------------|------------|
| | 5522 27 320-1 | スイング フラケット ASSY | SWING BRACKET ASSY | 3 |
| | | 11,12,14 | | |
| | 5523 27 320 | ツメマクラシク ASSY | SHAFT ASSY | 1 |
| | | 29-31 | | |
| 1 | 5430 51 127 | カラー | COLLAR | 1 |
| 2 | 9684050608 | トメネジ M5X6 | SET SCREW M5X6 | 1 |
| 3 | 5522 27 331 | ツメシク | SHAFT | 1 |
| 4 | 9660100014 | ナット M10 | NUT M10 | 1 |
| 5 | 9710100008 | ハネサカネ M10 | SPRING WASHER M10 | 1 |
| 6 | 5522 27 335 | トリツケ レバー | LEVER | 1 |
| 7 | 90470 | カムフォロア FCRS22 | CAM FOLLOWER FCRS22 | 1 |
| 8 | 9670062008 | ソケットホルト M6X20 | SOCKET BOLT M6X20 | 4 |
| 9 | 9672050814 | ロツカクホルト M5X8 | HEXAGON BOLT M5X8 | 6 |
| 10 | 5522 27 322 | シールオサエイタ | PLATE | 6 |
| 11 | 91663 | オイルシール OS18264 | OIL SEAL OS18264 | 6 |
| 12 | 5522 27 321-1 | フラケット | BRACKET | 3 |
| 13 | 9670083508 | ソケットホルト M8X35 | SOCKET BOLT M8X35 | 3 |
| 14 | 91678 | ニートルハアリク NK18/20R | NEEDLE BEARING NK18/20R | 3 |
| 15 | 5522 27 333 | ツメ | GRIPPER | 8 |
| 16 | 9670051608 | ソケットホルト M5X16 | SOCKET BOLT M5X16 | 8 |
| 17 | 5522 27 332 | ホルダー | HOLDER | 8 |
| 18 | 5522 27 336 | トメネジ M5X10 | SET SCREW M5X10 | 8 |
| 19 | 5522 27 334 | ハネ | SPRING | 8 |
| 20 | 5640 55 133 | サカネ | WASHER | 1 |
| 21 | 91489 | グリースニツフ°ル A-PT 1/8 | GREASE NIPPLE A-PT 1/8 | 3 |
| 22 | 9721080008 | E-リング E-8 | E-RING E-8 | 8 |
| 23 | 5522 27 342 | ピン | PIN | 4 |
| 24 | 5522 27 341-1 | レバー | LEVER | 2 |
| 25 | 9670082508 | ソケットホルト M8X25 | SOCKET BOLT M8X25 | 2 |
| 26 | 5522 27 343 | ネジ | SCREW | 4 |
| 27 | 5522 27 344 | スプリング | SPRING | 2 |
| 28 | 5522 27 345 | スプリングウケ | ARM | 2 |
| ★ | 29 5522 27 324 | ツメタビ | GRIPPER BASE | 8 |
| ★ | 30 5523 27 321 | ツメマクラシク | SHAFT | 1 |
| | 31 9670051508 | ソケットホルト M5X15 | SOCKET BOLT M5X15 | 8 |
| | 32 9670061608 | ソケットホルト M6X16 | SOCKET BOLT M6X16 | 3 |

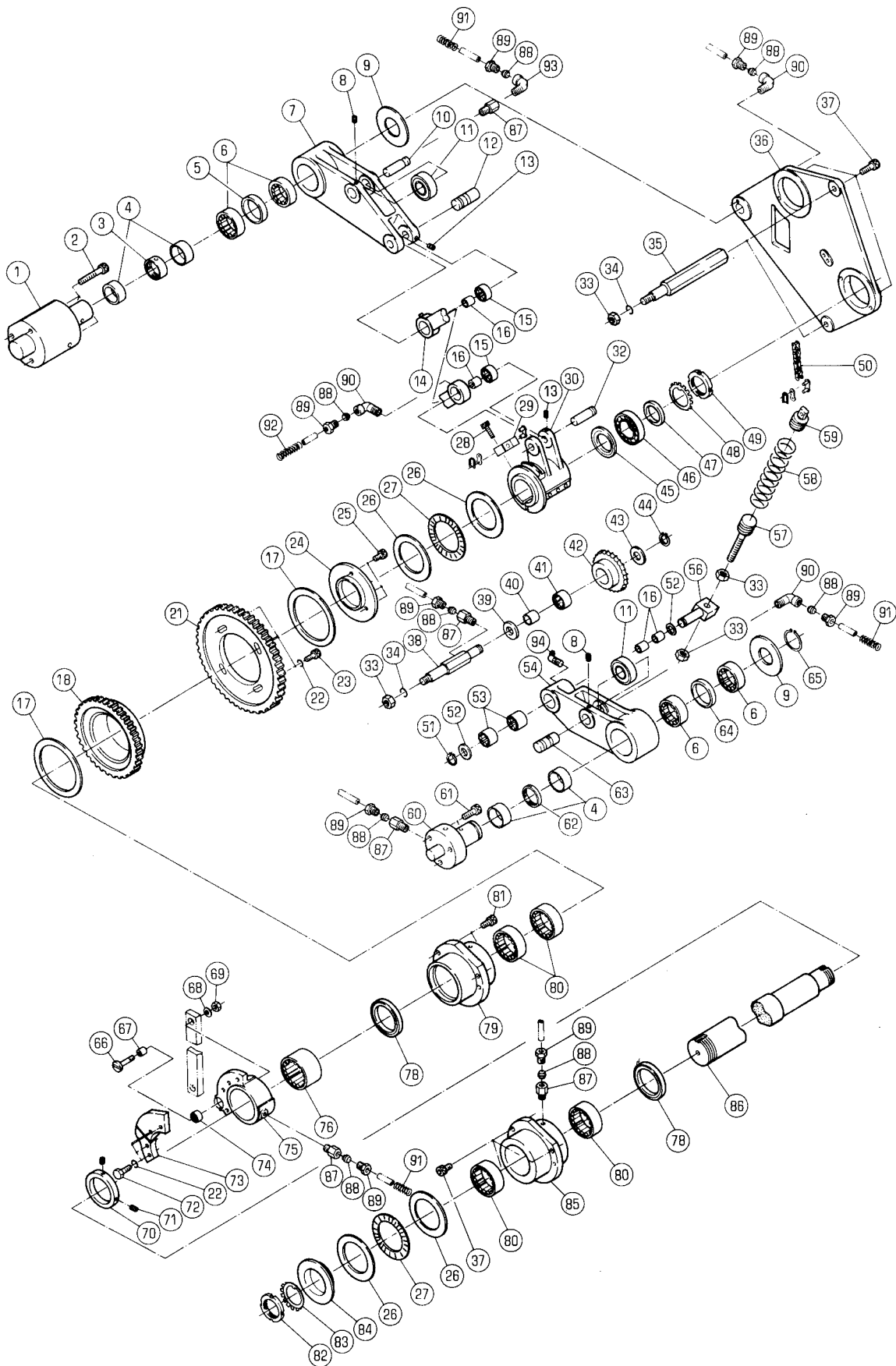

スイングクドウ
SWING DRIVE

セクション

セクション番号
SECTION NUMBER

5522Z 280

SECTION

★この部品は単品ではお渡しできませんので、セット番号で注文して下さい。
Note: When ordering items marked ★, indicate the set number because they are available only as a set.

| NO. | セット番号 / 部品番号 SET NO. / PART NO. | 部品名称 / 構成番号 COMPONENT PARTS NO. | PART NAME | 個数 Qty |
|-----------------|------------------------------------|------------------------------------|----------------------------|-----------|
| 5522 27 120 | スイングアーム ASSY | 5-7 | SWING ARM ASSY | 1 |
| 5522 27 130-1 | スタット ASSY | 1,3,4,88-90 | STUD ASSY | 1 |
| 5522 27 140 | スイングロッド ASSY | 14,15 | SWING ROD ASSY | 1 |
| 5522 27 150-1 | スイングサブレバ ASSY | 6,53,54,64,94 | SWING SUB LEVER SUB ASSY | 1 |
| 5522 27 160 | スタット ASSY | 4,60,62 | STUD ASSY | 1 |
| 5522 27 170 | スプロケット ASSY | 41,42 | SPROCKET ASSY | 1 |
| 5522 27 180-1 | スタット ASSY | 38-40 | STUD ASSY | 1 |
| 5522 27 190 | スプリングウケ ASSY | 16,52,56 | PLATE ASSY | 1 |
| 5522 27 220 | スイングメタル ASSY | 78,80,85 | SWING METAL ASSY | 1 |
| 5522 27 230 | スイングブラケット ASSY | 78-80 | SWING BRACKET ASSY | 1 |
| 5522 27 360 | スプリング ASSY | 57-59 | SPRING ASSY | 1 |
| 5522 27 410 | カムホルダ ASSY | 74-76 | CAM HOLDER ASSY | 1 |
| 5522 27 429 | リンクピン ASSY | 66,67 | LINK PIN ASSY | 1 |
| 1 5522 27 131-1 | スタット | | STUD | 1 |
| 2 9670125008 | ソケットボルト M12X50 | | SOCKET BOLT M12X50 | 3 |
| 3 5522 27 132 | スパーサー | | SPACER | 1 |
| 4 91733 | ナイルン IR35X40X20 | | INNER RACE IR35X40X20 | 4 |
| 5 5522 27 122 | スパーサー | | SPACER | 1 |
| 6 91723 | ニードルベアリング NK40/20 | | NEEDLE BEARING NK40/20R | 4 |
| 7 5522 27 121 | スイングメインレバ | | LEVER | 1 |
| 8 9680060808 | トメネジ M6X8 | | SET SCREW M6X8 | 2 |
| 9 5522 27 123 | スパーサー | | SPACER | 2 |
| 10 5522 27 133 | ピン | | PIN | 1 |
| 11 91735 | ローラフォロア NAST20ZZUU | | ROLLER FOLLOWER NAST20ZZUU | 2 |
| 12 5522 27 134 | ピン | | PIN | 1 |
| 13 9680061008 | トメネジ M6X10 | | SET SCREW M6X10 | 2 |

スイングドライブ
SWING DRIVE

セクション

SECTION

セクション番号
SECTION NUMBER

5522 280

★この部品は単品ではお渡りできませんので、セット単位で注文して下さい。
Note: When ordering items marked ★, indicate the set number because they are available only as a set.

| NO. | セット番号 / 部品番号 SET NO. / PART NO. | 部品名称 / 構成番号 COMPONENT PARTS NO. | PART NAME | 個数 Q'ty |
|-----|------------------------------------|------------------------------------|-------------------------|------------|
| 14 | 5522 27 141 | スイングロッド | SWING ROD | 1 |
| 15 | 90262 | ニードルベアリング NK19/20 | NEEDLE BEARING NK19/20 | 2 |
| 16 | 90237 | ナイロン IR15X19X20 | INNER RACE IR15X19X20 | 4 |
| 17 | 91647 | スラストワッシャー AS85110 | THRUST WASHER AS85110 | 2 |
| 18 | 5522 29 320-1 | ギヤー ASSY | GEAR ASSY | 1 |
| 21 | 5522 29 323 | ギヤー | GEAR | 1 |
| 22 | 9710060008 | ハネサカネ M6 | SPRING WASHER M6 | 8 |
| 23 | 9670061608 | ソケットボルト M6X16 | SOCKET BOLT M6X16 | 4 |
| 24 | 5522 29 632 | オサエタ | PLATE | 1 |
| 25 | 9670051208 | ソケットボルト M5X12 | SOCKET BOLT M5X12 | 3 |
| 26 | 91646 | スラストワッシャー AS6085 | THRUST WASHER AS6085 | 4 |
| 27 | 91640 | スラストベアリング NTB6085 | THRUST BEARING NTB6085 | 2 |
| 28 | 9670082008 | ソケットボルト M8X20 | SOCKET BOLT M8X20 | 1 |
| 29 | 5522 27 144 | ツキテ | JOINT | 1 |
| 30 | 5522 27 142 | スイングレバー | LEVER | 1 |
| 32 | 5522 27 143 | ピン | PIN | 1 |
| 33 | 9660120014 | ナット M12 | NUT M12 | 5 |
| 34 | 9710120008 | ハネサカネ M12 | SPRING WASHER M12 | 3 |
| 35 | 5522 27 242 | スタッド | STUD | 2 |
| 36 | 5522 27 241-2 | フレーム | FRAME | 1 |
| 37 | 9670082508 | ソケットボルト M8X25 | SOCKET BOLT M8X25 | 6 |
| 38 | 5522 27 181-1 | スタッド | STUD | 1 |
| 39 | 5522 27 182 | スパーサー | SPACER | 1 |
| 40 | 91690 | ナイロン IR17X22X23 | INNER RACE IR17X22X23 | 1 |
| 41 | 91686 | ニードルベアリング RNA6903 | NEEDLE BEARING RNA6903 | 1 |
| 42 | 5522 27 171 | スプロケット | SPROCKET | 1 |
| 43 | 5522 27 183 | スパーサー | SPACER | 1 |
| 44 | 9722170008 | C-リング C-17 | C-RING C-17 | 1 |
| 45 | 5522 27 145 | スパーサー | SPACER | 1 |
| 46 | 91636 | ボールベアリング 6007ZZC2P5 | BALL BEARING 6007ZZC2P5 | 1 |
| 47 | 5522 29 353 | スパーサー | SPACER | 1 |
| 48 | 90762 | ロックワッシャー AW07 | LOCK WASHER AW07 | 1 |
| 49 | 90761 | ロックナット AN07 | LOCK NUT AN07 | 1 |
| 50 | 5522 27 167 | チェーン | CHAIN | 1 |
| 51 | 9722150008 | C-リング C-15 | C-RING C-15 | 1 |
| 52 | 90368 | スラストワッシャー AS1102 | THRUST WASHER AS1102 | 2 |
| 53 | 90324017 | ニードルベアリング HMK1919 | NEEDLE BEARING HMK1919L | 2 |
| 54 | 5522 27 151-1 | スイングサブレバー | SWING SUB LEVER | 1 |
| 56 | 5522 27 191 | スプリングプレート | PLATE | 1 |

スイング機構
SWING DRIVE

セクション
SECTION

セクション番号
SECTION NUMBER

5522Z 280

★この部品は単品ではお渡りできませんので、セット番号で注文して下さい。
Note: When ordering items marked ★, indicate the set number because they are available only as a set.

| NO. | セット番号 / 部品番号 SET NO. / PART NO. | 部品名称 / 構成番号 COMPONENT PARTS NO. | PART NAME | 個数 Q'ty |
|------|------------------------------------|------------------------------------|-------------------------|------------|
| ★ 57 | 5522 27 164 | ネジ | SCREW | 1 |
| ★ 58 | 5522 27 166-1 | スプリング | SPRING | 1 |
| ★ 59 | 5522 27 165 | ネジ | SCREW | 1 |
| 60 | 5522 27 161 | レハ-モトシ | STUD | 1 |
| 61 | 9670102508 | ソケットボルト M10X25 | SOCKET BOLT M10X25 | 3 |
| 62 | 5522 27 162 | ス-サ- | SPACER | 1 |
| 63 | 5522 27 153 | ピン | PIN | 1 |
| 64 | 5522 27 152 | ス-サ- | SPACER | 1 |
| 65 | 9722350008 | C-リング C-35 | C-RING C-35 | 1 |
| 66 | 5522 27 423 | リンクピン | LINK PIN | 1 |
| 67 | 90233 | ナイル IR 8X12X12.5 | INNER RACE IR 8X12X12.5 | 1 |
| 68 | 9710080008 | ハネサカネ M8 | SPRING WASHER M8 | 1 |
| 69 | 9660080014 | ナット M8 | NUT M8 | 1 |
| 70 | 5522 27 412 | ス-サ- | SPACER | 1 |
| 71 | 9680081008 | トメネジ M8X10 | SET SCREW M8X10 | 2 |
| 72 | 9672062514 | ロツカクボルト M6X25 | HEXAGON BOLT M6X25 | 4 |
| 73 | 5522 27 413 | カム | CAM | 1 |
| 74 | 90427 | ニ-トルハ-アリンク HK1212 | NEEDLE BEARING HK1212 | 1 |
| 75 | 5522 27 411 | ホルタ- | HOLDER | 1 |
| 76 | 91684 | ニ-トルハ-アリンク NK50/35R | NEEDLE BEARING NK50/35R | 1 |
| 78 | 91662 | オイルシール AB2847G0 | OIL SEAL AB2847G0 | 2 |
| 79 | 5522 27 231 | スイングメタル | SWING METAL | 1 |
| 80 | 91683 | ニ-トルハ-アリンク NK50/25R | NEEDLE BEARING NK50/25R | 4 |
| 81 | 9670081508 | ソケットボルト M8X15 | SOCKET BOLT M8X15 | 3 |
| 82 | 90734 | ナット AN10 | NUT AN10 | 1 |
| 83 | 90769 | サカネ AW10 | WASHER AW10 | 1 |
| 84 | 5522 27 223 | スラストヨウ オサエ | PLATE | 1 |
| 85 | 5522 27 221 | スイングメタル | SWING METAL | 1 |
| 86 | 5522 27 211-1 | スイングシャフト | SWING SHAFT | 1 |
| 87 | 91162 | ニツフル PD-4 | NIPPLE PD-4 | 5 |
| 88 | 91161 | スリーブ PB-4 | SLEEVE PB-4 | 8 |
| 89 | 91160 | プラグ PA-4 | PLUG PA-4 | 8 |
| 90 | 91203 | エルボ PHD-4 | ELBOW PHD-4 | 3 |
| 91 | 5640 12 142 | ハネ | SPRING | 3 |
| 92 | 5640 12 141 | ハネ | SPRING | 1 |
| 93 | 90507001 | エルボ PH-4 (M8P-1) | ELBOW PH-4 (M8P-1) | 1 |
| 94 | 90531003 | グリスニツフル B-M6F | GREASE NIPPLE B-M6F | 1 |
| 95 | 9670083508 | ソケットボルト M8X35 | SOCKET BOLT M8X35 | 3 |

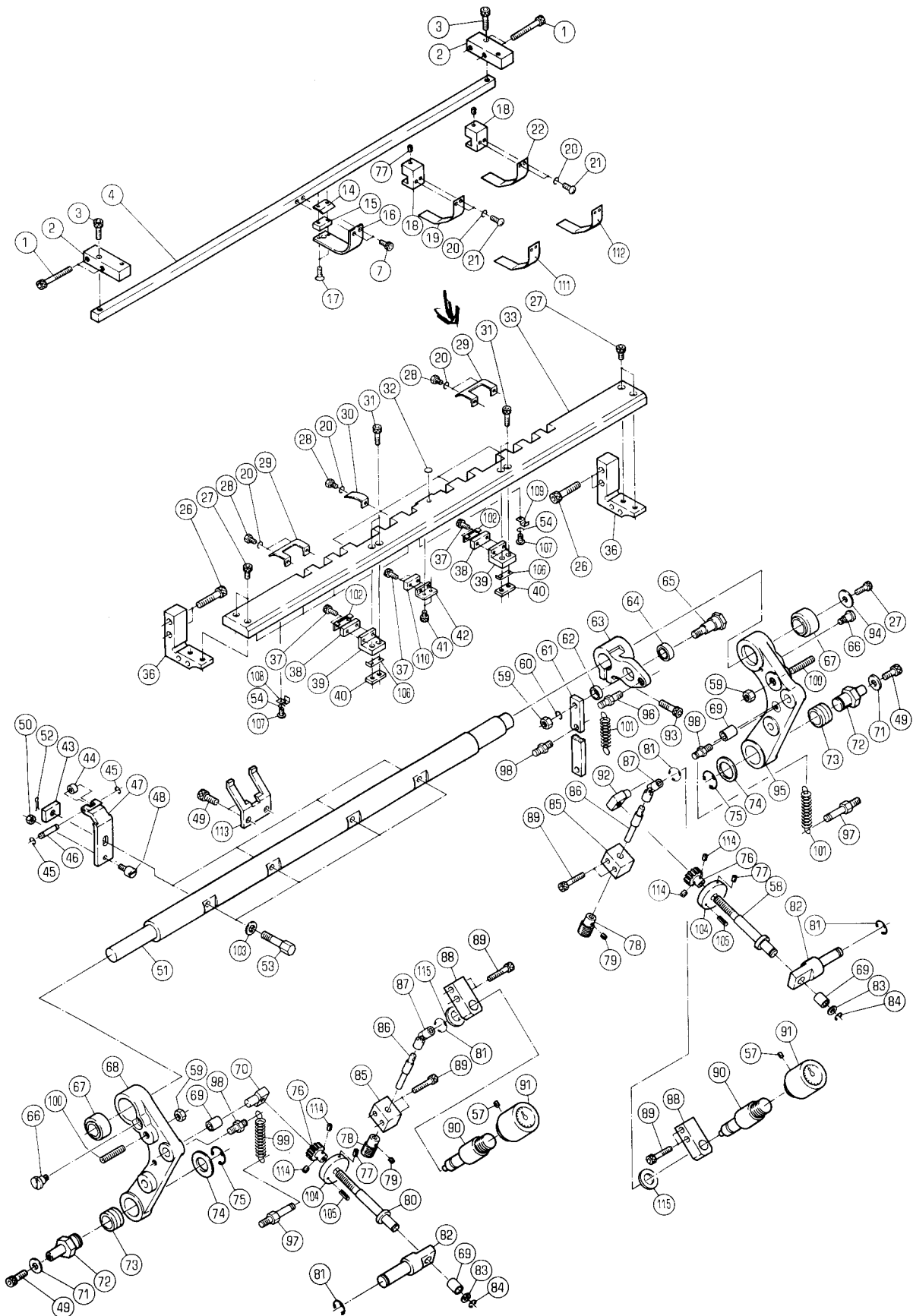

マエアテ.カミオサエ

FRONT LAY

セクション

SECTION

セクション番号

SECTION NUMBER

5522Z 290

★この部品は単品ではお渡しできませんので、セット番号で注文して下さい。

Note: When ordering items marked ★, indicate the set number because they are available only as a set.

| NO. | セット番号 / 部品番号 SET NO. / PART NO. | 部品名称 / 構成番号 COMPONENT PARTS NO. | PART NAME | 個数 Qty |
|-----|------------------------------------|------------------------------------|------------------------|-----------|
| | 5522 29 110 | ア-ム ASSY | ARM ASSY | 1 |
| | | 67-69,73 | | |
| | 5522 29 120-1 | ア-ム ASSY | ARM ASSY | 1 |
| | | 67,69,73,95 | | |
| | 5522 29 140-2 | スタット" ASSY | STUD ASSY | 2 |
| | | 69,82 | | |
| | 5522 29 170 | ア-ム ASSY | ARM ASSY | 1 |
| | | 63,64 | | |
| | 5522 29 440 | ストッパ°- ASSY | STOPPER ASSY | 2 |
| | | 104,105 | | |
| 1 | 9670064508 | ソケットボルト M6X45 | SOCKET BOLT M6X45 | 4 |
| 2 | 5522 26 354 | ブラケット | BRACKET | 2 |
| 3 | 9670062008 | ソケットボルト M6X20 | SOCKET BOLT M6X20 | 2 |
| 4 | 5522 26 352 | ステー | STAY | 1 |
| 7 | 9670051008 | ソケットボルト M5X10 | SOCKET BOLT M5X10 | 2 |
| 14 | 5640 21 402 | プレート | PLATE | 1 |
| 15 | 97828 | トウコウキ | LIGHT PROJECTOR | 1 |
| 16 | 5522 26 353-1 | ブラケット | BRACKET | 1 |
| 17 | 9648031214 | サラコネシ" M3X12 | SCREW M3X12 | 2 |
| 18 | 5522 26 361 | ホルダ" | HOLDER | 6 |
| 19 | 5522 26 362 | リテーナ- (ナカ"イ,ウスイ) | RETAINER (LONG, THIN) | 4 |
| 20 | 9710040008 | ハ"ネサ"カ"ネ M4 | SPRING WASHER M4 | 20 |
| 21 | 9642040614 | ナ"コネシ" M4X6 | SCREW M4X6 | 12 |
| 22 | 5522 26 363 | リテーナ- (ナカ"イ,アツイ) | RETAINER (LONG, THICK) | 2 |
| 26 | 9670083508 | ソケットボルト M8X35 | SOCKET BOLT M8X35 | 4 |
| 27 | 9670061608 | ソケットボルト M6X16 | SOCKET BOLT M6X16 | 5 |
| 28 | 9672040814 | ロツカクボルト M4X8 | HEXAGON BOLT M4X8 | 8 |
| 29 | 5522 26 334 | カ"イト" | GUIDE | 2 |
| 30 | 5522 26 335 | カ"イト" | GUIDE | 4 |
| 31 | 9670052008 | ソケットボルト M5X20 | SOCKET BOLT M5X20 | 4 |
| 32 | 5640 21 502 | カバー | COVER | 1 |
| 33 | 5522 26 311-2 | クチタ | PLATE | 1 |
| 36 | 5522 26 312-1 | ブラケット | BRACKET | 2 |
| 37 | 9670031208 | ソケットボルト M3X12 | SOCKET BOLT M3X12 | 6 |
| 38 | 97823 | センサ- OAS-61LD-2 リ-ト" | SENSOR OAS-61LD-2 | 2 |
| 39 | 5522 26 314 | ブラケット | BRACKET | 2 |
| 40 | 5522 26 315 | ブロック | BLOCK | 2 |
| 41 | 9670050608 | ソケットボルト M5X6 | SOCKET BOLT M5X6 | 2 |
| 42 | 5522 26 313-1 | ブラケット | BRACKET | 1 |

マエアテ.カミオサエ

FRONT LAY

セクション

SECTION

セクション番号

SECTION NUMBER

5522Z 290

★この部品は単品ではお渡してきませんので、セット番号で注文して下さい。
 Note: When ordering items marked ★, indicate the set number because they are available only as a set.

| NO. | セット番号 / 部品番号 SET NO. / PART NO. | 部品名称 / 構成番号 COMPONENT PARTS NO. | PART NAME | 個数 Qty |
|-----|------------------------------------|------------------------------------|--------------------|-----------|
| 43 | 5522 29 222 | ナット | NUT | 4 |
| 44 | 90301 | ボールベアリング 604ZZ | BALL BEARING 604ZZ | 4 |
| 45 | 9721040008 | Eリング E-4 | E-RING E-4 | 8 |
| 46 | 5522 29 216 | ピン | PIN | 4 |
| 47 | 5522 29 215-2 | マエアテ | FRONT LAY | 4 |
| 48 | 5522 29 223 | ストッパ | STOPPER | 4 |
| 49 | 9670081608 | ソケットボルト M8X16 | SOCKET BOLT M8X16 | 4 |
| 50 | 90703 | Uナット M6 | U-NUT M6 | 4 |
| 51 | 5523 29 221 | シャフト | SHAFT | 1 |
| 52 | 9414161600 | ワリピン 1.6X16 | SPLIT PIN 1.6X16 | 4 |
| 53 | 5522 29 221 | ボルト | BOLT | 4 |
| 54 | 9710050008 | ハネサカネ M5 | SPRING WASHER M5 | 6 |
| 57 | 9680060608 | トメネジ M6X6 | SET SCREW M6X6 | 2 |
| 58 | 5522 29 135-1 | ボルト | BOLT | 1 |
| 59 | 9660080014 | ナット M8 | NUT M8 | 3 |
| 60 | 9710080008 | ハネサカネ M8 | SPRING WASHER M8 | 1 |
| 61 | 5522 29 165-1 | ロッド | ROD | 1 |
| 62 | 5522 29 182 | カラー | COLLAR | 1 |
| 63 | 5522 29 171 | アーム | ARM | 1 |
| 64 | 91748 | ベアリング SARI12 | BEARING SARI12 | 1 |
| 65 | 5522 29 181 | ピン | PIN | 1 |
| 66 | 5522 29 113 | トメネジ | SET SCREW | 2 |
| 67 | 91749 | ベアリング SA4 20B | BEARING SA4 20B | 2 |
| 68 | 5522 29 111 | アーム | ARM | 1 |
| 69 | 90889 | ブッシュ MB1015DU | BUSHING MB1015DU | 4 |
| 70 | 5522 29 131-1 | ピン | PIN | 1 |
| 71 | 9716080014 | ヒラサカネ M8 | PLAIN WASHER M8 | 2 |
| 72 | 5522 29 122 | スタット | STUD | 2 |
| 73 | 5522 29 112 | ブッシュ | BUSHING | 2 |
| 74 | 5640 55 133 | サカネ | WASHER | 2 |
| 75 | 9721150008 | Eリング E-15 | E-RING E-15 | 2 |
| 76 | 5522 29 133 | ウームホイール | WORM WHEEL | 2 |
| 77 | 9684050608 | トメネジ M5X6 | SET SCREW M5X6 | 8 |
| 78 | 5522 29 142 | ウーム | WORM | 2 |
| 79 | 9684040608 | トメネジ M4X6 | SET SCREW M4X6 | 2 |
| 80 | 5522 29 132-1 | ボルト | BOLT | 1 |
| 81 | 9721120008 | Eリング E-12 | E-RING E-12 | 4 |
| 82 | 5522 29 141-2 | スタット | STUD | 2 |
| 83 | 5430 33 122 | サカネ | WASHER | 2 |

マエアテ.カミオサエ
FRONT LAY

セクション

SECTION

セクション番号
SECTION NUMBER

5522Z 290

★この部品は単品ではお渡りできませんので、セット番号で注文して下さい。
Note: When ordering items marked ★, indicate the set number because they are available only as a set.

| NO. | セット番号/部品番号 SET NO./PART NO. | 部品名称/構成番号 COMPONENT PARTS NO. | PART NAME | 個数 Q'ty |
|-----|--------------------------------|----------------------------------|-------------------------|------------|
| 84 | 9721080008 | E-リング E-8 | E-RING E-8 | 2 |
| 85 | 5522 29 144 | フック | BRACKET | 2 |
| 86 | 5522 29 143 | シャフト | SHAFT | 2 |
| 87 | 91743 | ジョイント | JOINT | 2 |
| 88 | 5522 29 153 | ホルダー | HOLDER | 2 |
| 89 | 9670063008 | ソケットボルト M6X30 | SOCKET BOLT M6X30 | 8 |
| 90 | 5522 29 151 | チヨウセイ シャフト | SHAFT | 2 |
| 91 | 5522 29 152 | メモリ | INDICATOR | 2 |
| 92 | 5522 29 134-1 | ピン | PIN | 1 |
| 93 | 9670082508 | ソケットボルト M8X25 | SOCKET BOLT M8X25 | 1 |
| 94 | 5430 26 422 | ヒラサカネ | PLAIN WASHER | 1 |
| 95 | 5522 29 121-1 | アーム | ARM | 1 |
| 96 | 5522 29 163 | ピン | PIN | 1 |
| 97 | 5522 29 172 | スタット | STUD | 2 |
| 98 | 5522 29 173 | スタット | STUD | 3 |
| 99 | 5430 22 124 | スプリング | SPRING | 1 |
| 100 | 9684083508 | トメネジ M8X35 | SET SCREW M8X35 | 2 |
| 101 | 5430 52 326 | スプリング | SPRING | 2 |
| 102 | 5327 33 342 | カバー | COVER | 2 |
| 103 | 5430 34 324 | ヒラサカネ | PLAIN WASHER | 4 |
| 104 | 5486 53 129 | カラー | COLLAR | 2 |
| 105 | 9410401608 | スプリングピン 4X16 | SPRING PIN 4X16 | 2 |
| 106 | 5522 26 316 | プレート | PLATE | 2 |
| 107 | 9642050814 | ナット M5X8 | SCREW M5X8 | 6 |
| 108 | 91166 | パイプバンド PZ-24 | PIPE BAND PZ-24 | 5 |
| 109 | 91165 | パイプバンド PZ-14 | PIPE BAND PZ-14 | 1 |
| 110 | 97835 | ライトレシーバ | LIGHT RECEIVER | 1 |
| 111 | 5522 26 364 | リテーナ (ミシカイ, ウスイ) | RETAINER (SHORT, THIN) | 2 |
| 112 | 5522 26 365 | リテーナ (ミシカイ, アツイ) | RETAINER (SHORT, THICK) | 2 |
| 113 | 5523 29 222 | マエアテ | FRONT LAY | 1 |
| 114 | 9684030408 | トメネジ M3X4 | SET SCREW M3X4 | 4 |
| 115 | 5480 51 363 | ヒラサカネ | PLAIN WASHER | 2 |

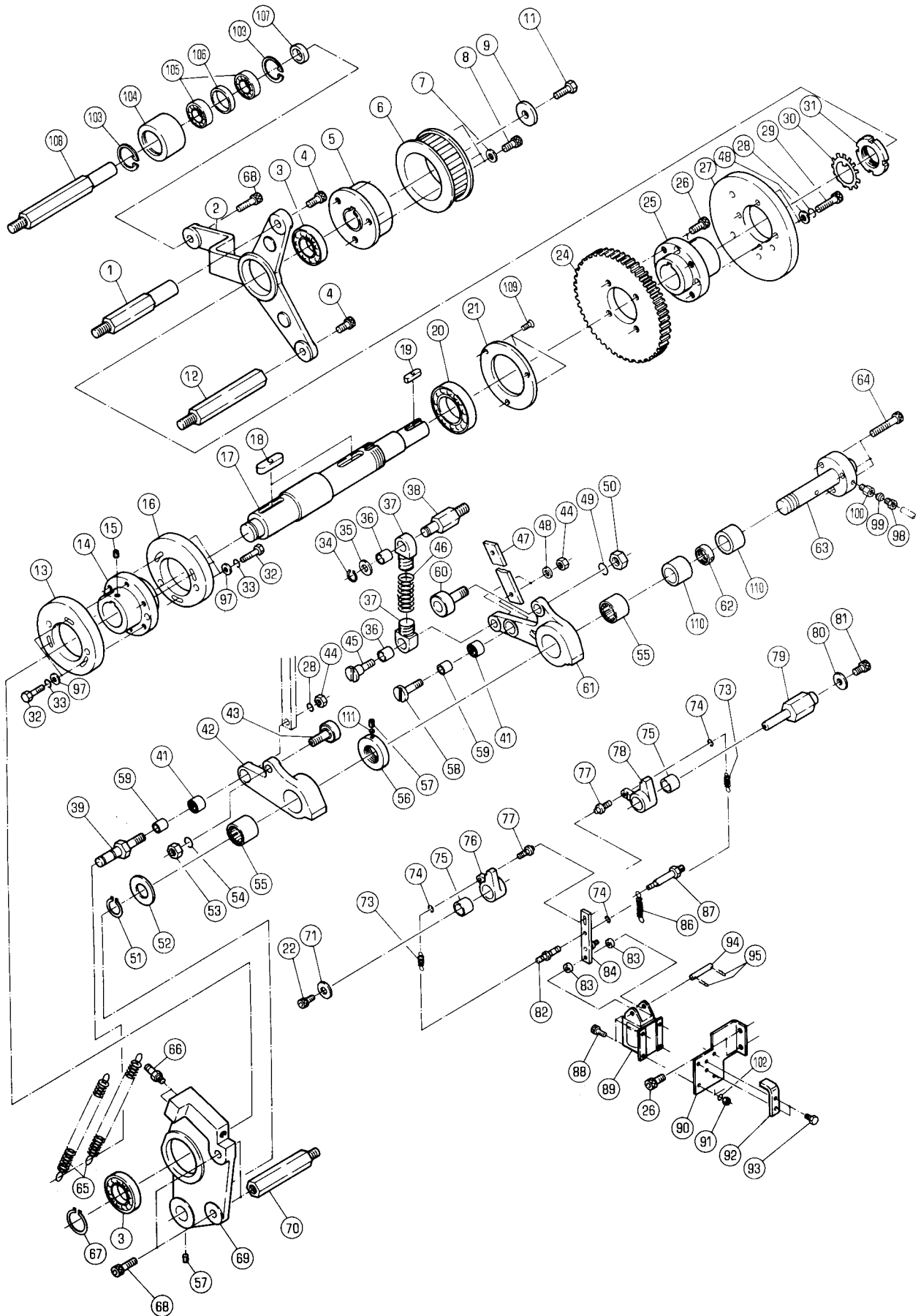

マエテクトウ
FRONT LAY DRIVE

セクション

セクション番号
SECTION NUMBER

5522Z 295

SECTION

★この部品は単品ではお渡してきませんので、セット番号で注文して下さい。
Note: When ordering items marked ★, indicate the set number because they are available only as a set.

| NO. | セット番号 / 部品番号 SET NO. / PART NO. | 部品名称 / 構成番号 COMPONENT PARTS NO. | PART NAME | 個数 Qty |
|-----|------------------------------------|------------------------------------|-------------------------|-----------|
| | 5522 27 430 | レバ- ASSY 41,55,61 | LEVER ASSY | 1 |
| | 5522 27 440 | ネジ ASSY 36,37 | SCREW ASSY | 2 |
| | 5522 29 160 | レバ- ASSY 41,42,55 | LEVER ASSY | 1 |
| | 5522 29 190 | ピン ASSY 39,59 | PIN ASSY | 1 |
| | 5522 29 370 | ブラケット ASSY 3,69 | BRACKET ASSY | 1 |
| | 5522 29 390 | スタット ASSY 62,63,110 | STUD ASSY | 1 |
| | 5522 29 410-3 | ストツハ- ASSY 75,78 | STOPPER ASSY | 1 |
| | 5522 29 420-1 | ストツハ- ASSY 75,76 | STOPPER ASSY | 1 |
| 1 | 5522 29 333 | スタット | STUD | 1 |
| 2 | 5522 29 331-1 | ブラケット | BRACKET | 1 |
| 3 | 91637 | ボールベアリング 6005ZZC2P | BALL BEARING 6005ZZC2P5 | 2 |
| 4 | 9670081508 | ソケットボルト M8X15 | SOCKET BOLT M8X15 | 2 |
| 5 | 5522 29 346 | フ-リーホルダー | HOLDER | 1 |
| 6 | 5522 29 345 | フ-リー | PULLEY | 1 |
| 7 | 5430 25 234 | カラ- | COLLAR | 3 |
| 8 | 9670082008 | ソケットボルト M8X20 | SOCKET BOLT M8X20 | 3 |
| 9 | 5522 29 348 | ス-パ- | SPACER | 1 |
| 11 | 9672082014 | ロツカクボルト M8X20 | HEXAGON BOLT M8X20 | 1 |
| 12 | 5522 29 332 | スタット | STUD | 1 |
| 13 | 5522 29 382 | カム | CAM | 1 |
| 14 | 5522 29 361-1 | カムホルダー | HOLDER | 1 |
| 15 | 9680060608 | トメネジ M6X6 | SET SCREW M6X6 | 1 |
| 16 | 5522 29 383 | カム | CAM | 1 |
| 17 | 5522 29 341 | カムシャフト | SHAFT | 1 |
| 18 | 5522 29 343 | キ- | KEY | 2 |
| 19 | 5522 29 342 | キ- | KEY | 1 |
| 20 | 91636 | ボールベアリング | BALL BEARING 6007ZZC2P5 | 1 |
| 21 | 5522 29 381-1 | ベアリングホルダー | BEARING HOLDER | 1 |
| 22 | 9670061208 | ソケットボルト M6X12 | SOCKET BOLT M6X12 | 1 |
| 24 | 5522 29 352-1 | ギヤ- | GEAR | 1 |
| 25 | 5522 29 351-1 | カムホルダー | CAM HOLDER | 1 |

マリアテクトウ
FRONT LAY DRIVE

セクション

セクション番号
SECTION NUMBER

5522Z 295

SECTION

★この部品は単品ではお渡してきませんので、セット番号で注文して下さい。
Note: When ordering items marked ★, indicate the set number because they are available only as a set.

| NO. | セット番号/部品番号 SET NO./PART NO. | 部品名称/構成番号 COMPONENT PARTS NO. | PART NAME | 個数 Q'ty |
|-----|--------------------------------|----------------------------------|-------------------------|------------|
| 26 | 9670081608 | ソケットホルト M8X16 | SOCKET BOLT M8X16 | 6 |
| 27 | 5522 29 384 | カム | CAM | 1 |
| 28 | 9710080008 | ハネサカネ M8 | SPRING WASHER M8 | 5 |
| 29 | 9670083008 | ソケットホルト M8X30 | SOCKET BOLT M8X30 | 4 |
| 30 | 90762 | ロックワッシャー AW07 | LOCK WASHER AW07 | 1 |
| 31 | 90761 | ロックナット AN07 | LOCK NUT AN07 | 1 |
| 32 | 9672062514 | ロツクホルト M6X25 | HEXAGON BOLT M6X25 | 6 |
| 33 | 9710060008 | ハネサカネ M6 | SPRING WASHER M6 | 6 |
| 34 | 9722120008 | C-リング C-12 | C-RING C-12 | 1 |
| 35 | 5480 56 138 | ワッシャー | WASHER | 1 |
| 36 | 90446 | フツシユ MB1212DU | BUSHING MB1212DU | 2 |
| 37 | 5522 27 441 | ネジ | SCREW | 2 |
| 38 | 5522 27 444 | ピン | PIN | 1 |
| 39 | 5522 29 191 | ピン | PIN | 1 |
| 41 | 90427 | ニートルハアリング HK1212 | NEEDLE BEARING HK1212 | 2 |
| 42 | 5522 29 161 | レハ- | LEVER | 1 |
| 43 | 5522 29 180 | カムフォロア- | CAM FOLLOWER | 1 |
| 44 | 9660080014 | ナット M8 | NUT M8 | 3 |
| 45 | 5522 27 443 | ピン | PIN | 1 |
| 46 | 5522 27 442-1 | スプリング | SPRING | 1 |
| 47 | 5522 27 422 | ロッド | ROD | 1 |
| 48 | 9716080014 | ヒラサカネ M8 | PLAIN WASHER M8 | 6 |
| 49 | 9710120008 | ハネサカネ M12 | SPRING WASHER M12 | 1 |
| 50 | 9660120014 | ナット M12 | NUT M12 | 1 |
| 51 | 9722200008 | C-リング C-20 | C-RING C-20 | 1 |
| 52 | 5522 29 393 | スパーサー | SPACER | 1 |
| 53 | 9660100008 | ナット M10 | NUT M10 | 1 |
| 54 | 9710100008 | ハネサカネ M10 | SPRING WASHER M10 | 1 |
| 55 | 91677 | ニートルハアリング RLM2525 | NEEDLE BEARING RLM2525 | 2 |
| 56 | 5522 29 394 | スパーサー | SPACER | 1 |
| 57 | 9684060808 | トメネジ M6X8 | SET SCREW M6X8 | 2 |
| 58 | 5522 27 424 | リンクピン | LINK PIN | 1 |
| 59 | 90233 | ナイロン IR 8X12X12.5 | INNER RACE IR 8X12X12.5 | 2 |
| 60 | 5522 27 450 | カムフォロア- | CAM FOLLOWER | 1 |
| 61 | 5522 27 431 | レハ- | LEVER | 1 |
| 62 | 5522 29 392 | スパーサー | SPACER | 1 |
| 63 | 5522 29 391 | スタット | STUD | 1 |
| 64 | 9670084008 | ソケットホルト M8X40 | SOCKET BOLT M8X40 | 3 |
| 65 | 5522 29 164 | スプリング | SPRING | 2 |

マエアデクトウ
FRONT LAY DRIVE

セクション
SECTION

セクション番号
SECTION NUMBER

5522Z 295

★この部品は単品ではお渡できませんので、セット番号で注文して下さい。
Note: When ordering items marked ★, indicate the set number because they are available only as a set.

| NO. | セット番号 / 部品番号 SET NO. / PART NO. | 部品名称 / 構成番号 COMPONENT PARTS NO. | PART NAME | 個数 Q'ty |
|-----|------------------------------------|------------------------------------|----------------------|------------|
| 66 | 5522 29 163 | ピン | PIN | 2 |
| 67 | 9722250008 | C-リング C-25 | C-RING C-25 | 1 |
| 68 | 9670082508 | ソケットボルト M8X25 | SOCKET BOLT M8X25 | 3 |
| 69 | 5522 29 371 | ブラケット | BRACKET | 1 |
| 70 | 5522 29 372 | スタット | STUD | 2 |
| 71 | 5430 26 422 | ヒラサッカネ | PLAIN WASHER | 1 |
| 73 | 5522 29 413 | ハネ | SPRING | 2 |
| 74 | 9721030008 | E-リング M3 | E-RING M3 | 3 |
| 75 | 90878 | DUフツツ MB1615DU | BUSHING MB1615DU | 2 |
| 76 | 5522 29 421-1 | ストツハ- | STOPPER | 1 |
| 77 | 5522 29 412 | ピン | PIN | 2 |
| 78 | 5522 29 411-3 | ストツハ- | STOPPER | 1 |
| 79 | 5522 29 422-1 | スタット | STUD | 1 |
| 80 | 5430 24 412 | サッカネ | WASHER | 1 |
| 81 | 9670081208 | ソケットボルト M8X12 | SOCKET BOLT M8X12 | 1 |
| 82 | 5522 29 433 | ピン | PIN | 1 |
| 83 | 5522 29 437 | スハ-サー | SPACER | 2 |
| 84 | 5522 29 430 | リンク ASSY | LINK ASSY | 1 |
| 86 | 5522 29 435 | クラツチハネ | SPRING | 1 |
| 87 | 5522 29 434 | ピン | PIN | 1 |
| 88 | 9670041208 | ソケットボルト M4X12 | SOCKET BOLT M4X12 | 4 |
| 89 | 97646 | ソレノイド AS-05N 200V | SOLENOID AS-05N 200V | 1 |
| 90 | 5522 29 438 | ソレノイドタ | SOLENOID PLATE | 1 |
| 91 | 9660040014 | ナツ M4 | NUT M4 | 4 |
| 92 | 5522 29 436 | ストツハ- | STOPPER | 1 |
| 93 | 9672040614 | ロツカクボルト M4X6 | HEXAGON BOLT M4X6 | 2 |
| 94 | 5486 38 143-1 | ピン | PIN | 1 |
| 95 | 90628 | スナツフピン SSP-4 | SNAP PIN SSP-4 | 2 |
| 97 | 9716060014 | ヒラサッカネ M6 | PLAIN WASHER M6 | 6 |
| 98 | 91160 | フログ PA-4 | PLUG PA-4 | 1 |
| 99 | 91161 | スリーブ PB-4 | SLEEVE PB-4 | 1 |
| 100 | 91162 | ニツフル PD-4 | NIPPLE PD-4 | 1 |
| 102 | 9710040008 | ハネサッカネ M4 | SPRING WASHER M4 | 4 |
| 103 | 9723350008 | C-リング C-35 | C-RING C-35 | 2 |
| 104 | 5522 25 181 | フ-リー | PULLEY | 1 |
| 105 | 90315 | ボールベアリング 6003ZZ | BALL BEARING 6003ZZ | 2 |
| 106 | 5522 25 182 | カラー | COLLAR | 1 |
| 107 | 5522 25 191 | カラー | COLLAR | 1 |
| 108 | 5522 29 334 | マスト | MAST | 1 |

マエテクトウ
FRONT LAY DRIVE

セクション

セクション番号
SECTION NUMBER

5522Z 295

SECTION

★この部品は単品ではお渡しできませんので、セット番号で注文して下さい。
Note: When ordering items marked ★, indicate the set number because they are available only as a set.

| NO. | セット番号 / 部品番号 SET NO. / PART NO. | 部品名称 / 構成番号 COMPONENT PARTS NO. | PART NAME | 個数 Q'ty |
|-----|------------------------------------|------------------------------------|---------------------|------------|
| 109 | 9648061214 | サラコネジ M6X12 | SCREW M6X12 | 3 |
| 110 | 90330007 | ナイロン LM2525*B | INNER RACE LM2525*B | 2 |
| 111 | 5430 35 314 | スハ-サー | SPACER | 1 |

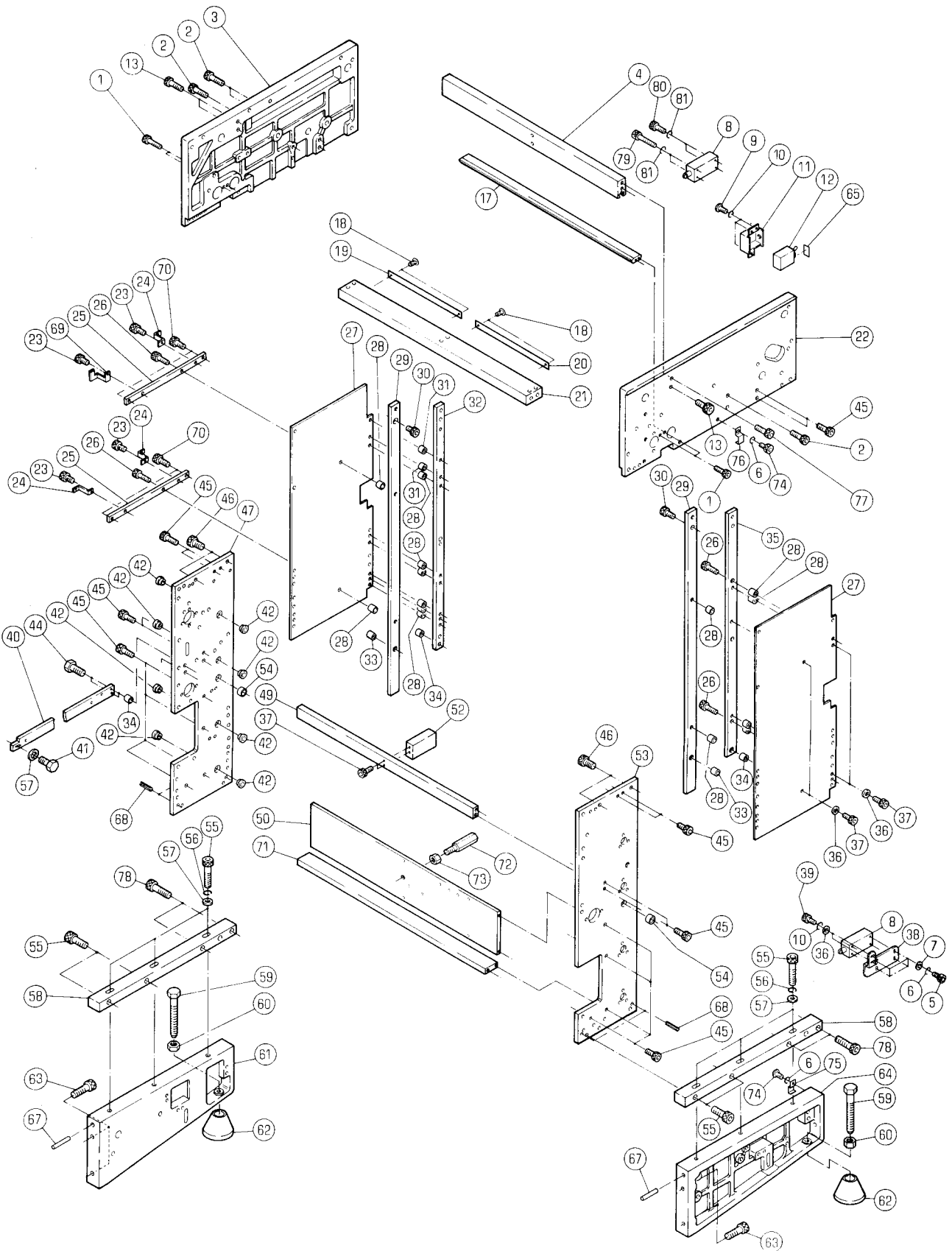

フィーダーフレーム
FEEDER FRAME

セクション

SECTION

セクション番号
SECTION NUMBER

5522Z 310

★この部品は単品ではお渡しできませんので、セット番号で注文して下さい。
Note: When ordering items marked ★, indicate the set number because they are available only as a set.

| NO. | セット番号 / 部品番号 SET NO. / PART NO. | 部品名称 / 構成番号 COMPONENT PARTS NO. | PART NAME | 個数 Qty |
|-----|------------------------------------|------------------------------------|-------------------|-----------|
| | 5522 31 120-1 | フレーム ASSY | FRAME ASSY | 1 |
| | | 53,54 | | |
| | 5522 31 130-2 | フレーム ASSY | FRAME ASSY | 1 |
| | | 42,47,54 | | |
| | 5523 31 140 | ステー ASSY | STAY ASSY | 1 |
| | | 18-21 | | |
| 1 | 9670054008 | ソケットボルト M5X40 | SOCKET BOLT M5X40 | 4 |
| 2 | 9670083008 | ソケットボルト M8X30 | SOCKET BOLT M8X30 | 4 |
| 3 | 5522 31 112 | フレーム | FRAME | 1 |
| 4 | 5522 31 122 | ステー | STAY | 1 |
| 5 | 9670051208 | ソケットボルト M5X12 | SOCKET BOLT M5X12 | 4 |
| 6 | 9710050008 | ハネサカネ M5 | SPRING WASHER M5 | 6 |
| 7 | 9716050014 | ヒラサカネ M5 | PLAIN WASHER M5 | 4 |
| 8 | 97318 | スイッチ AZ8112 | SWITCH AZ8112 | 2 |
| 9 | 9642061214 | ナハコネジ M6X12 | SCREW M6X12 | 3 |
| 10 | 9710060008 | ハネサカネ M6 | SPRING WASHER M6 | 5 |
| 11 | 5522 31 115 | ブラケット | BRACKET | 1 |
| 12 | 98341001 | スイッチ WD1124 | SWITCH WD1124 | 1 |
| 13 | 9670083508 | ソケットボルト M8X35 | SOCKET BOLT M8X35 | 3 |
| 17 | 5486 31 141-1 | ステー | STAY | 1 |
| 18 | 90730 | ハネカーヒヨウ 1.6X5 | RIVET 1.6X5 | 4 |
| 19 | 5522 31 125 | スケール | SCALE | 1 |
| 20 | 5522 31 124 | スケール | SCALE | 1 |
| 21 | 5523 31 141 | ステー | STAY | 1 |
| 22 | 5522 31 111-1 | フレーム | FRAME | 1 |
| 23 | 9670081208 | ソケットボルト M8X12 | SOCKET BOLT M8X12 | 4 |
| 24 | 5522 31 152 | ブラケット | BRACKET | 3 |
| 25 | 5522 31 151-1 | ステー | STAY | 2 |
| 26 | 9670063008 | ソケットボルト M6X30 | SOCKET BOLT M6X30 | 4 |
| 27 | 5522 31 116-1 | プレート | PLATE | 2 |
| 28 | 5486 31 144 | スパーサー | SPACER | 14 |
| 29 | 5522 31 132 | ステー | STAY | 2 |
| 30 | 9670082008 | ソケットボルト M8X20 | SOCKET BOLT M8X20 | 2 |
| 31 | 5522 31 137 | カラー | COLLAR | 2 |
| 32 | 5522 31 135-1 | ステー | STAY | 1 |
| 33 | 5522 31 133 | カラー | COLLAR | 2 |
| 34 | 5486 31 138 | スパーサー | SPACER | 4 |
| 35 | 5522 31 134 | ステー | STAY | 1 |
| 36 | 9716060014 | ヒラサカネ M6 | PLAIN WASHER M6 | 6 |

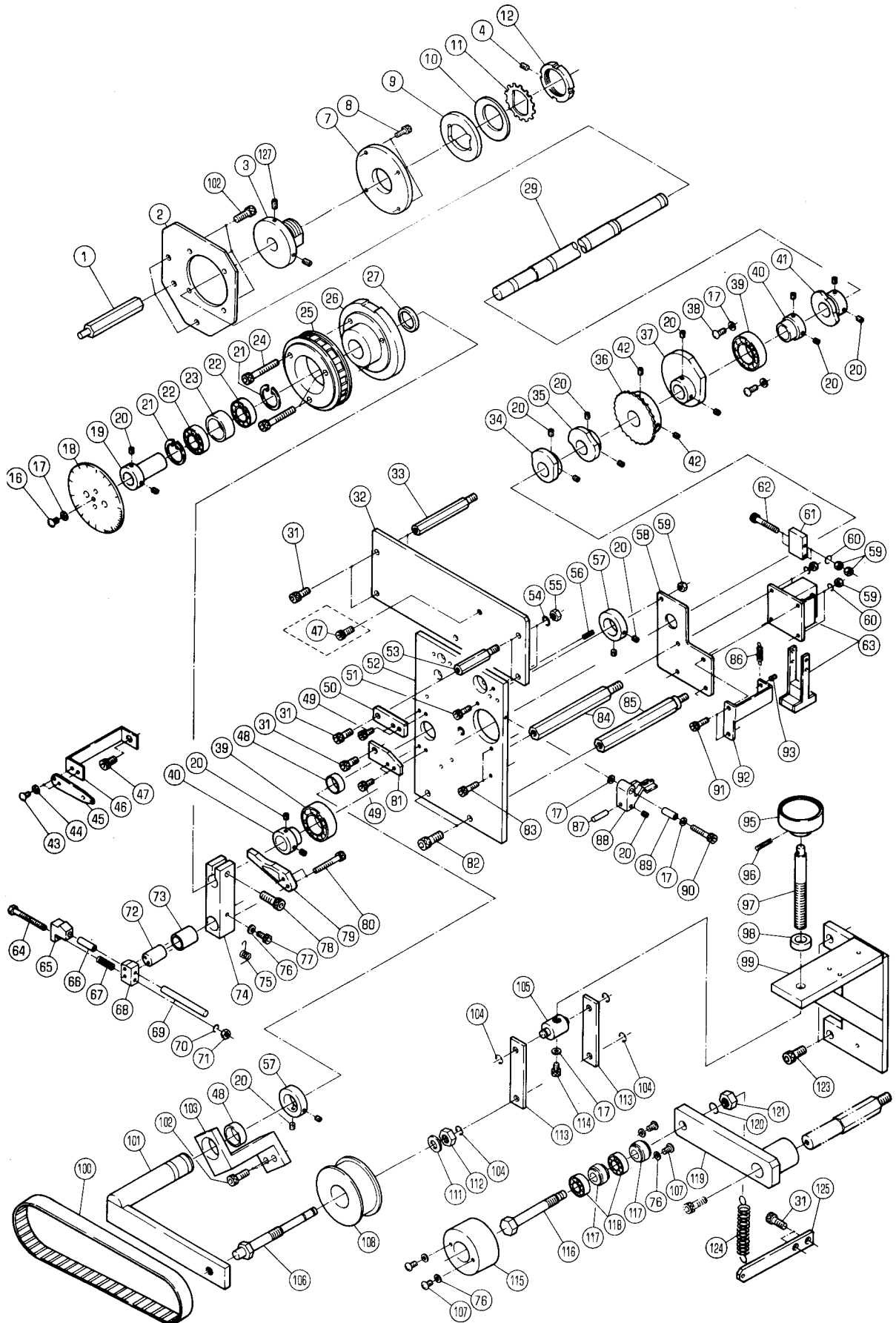

フィーダー駆動
FEEDER DRIVE

セクション
SECTION

セクション番号
SECTION NUMBER

5522Z 320

★この部品は単品ではお渡しできませんので、セット番号で注文して下さい。
Note: When ordering items marked ★, indicate the set number because they are available only as a set.

| NO. | セット番号 / 部品番号 SET NO. / PART NO. | 部品名称 / 構成番号 COMPONENT PARTS NO. | PART NAME | 個数 Qty |
|-----|------------------------------------|------------------------------------|---------------------|-----------|
| | 5522 32 110-1 | クラッチプレート ASSY 48,52,56 | CLUTCH PLATE ASSY | 1 |
| | 5522 32 120-2 | ブレーキ イツキ 3,4,7,9-12,127 | BRAKE ASSY | 1 |
| | 5522 32 130-1 | プレート ASSY 92,93 | PLATE ASSY | 1 |
| | 5522 32 530-1 | クラッチディスク ASSY 19,21-23,26 | CLUTCH DISK ASSY | 1 |
| | 5522 32 540 | クランク ASSY 73,74 | CRANK ASSY | 1 |
| | 5560 32 120 | センターカラー ASSY 39,40 | COLLAR ASSY | 2 |
| | 5560 32 160-1 | ホルト ASSY 95-97 | BOLT ASSY | 1 |
| | 5560 32 210 | ブラケット ASSY 48,103 | BRACKET ASSY | 1 |
| | 5640 32 550 | フック ASSY 65,66 | HOOK ASSY | 1 |
| | 1 5522 32 124 | スタット | STUD | 3 |
| | 2 5522 32 123 | プレート | PLATE | 1 |
| ★ | 3 5522 32 121 | ホルダー | HOLDER | 1 |
| | 4 9684050608 | トメネジ M5X6 | SET SCREW M5X6 | 1 |
| ★ | 7 91015-1 | プレート | PLATE | 1 |
| | 8 9670062008 | ソケットホルト M6X20 | SOCKET BOLT M6X20 | 4 |
| ★ | 9 91012 | プレート | PLATE | 1 |
| ★ | 10 91013 | サラハネ | FLAT SPRING | 1 |
| ★ | 11 91014 | ワッシャー | WASHER | 1 |
| ★ | 12 91016 | ナット | NUT | 1 |
| | 16 9642060814 | ナハコネジ M6X8 | SCREW M6X8 | 1 |
| | 17 9716060014 | ヒラサカネ M6 | PLAIN WASHER M6 | 6 |
| | 18 5560 23 212 | メモリハン | SCALE | 1 |
| | 19 5522 32 533-1 | カラー | COLLAR | 1 |
| | 20 9684060608 | トメネジ M6X6 | SET SCREW M6X6 | 19 |
| | 21 9723420008 | C-リング C-42 | C-RING C-42 | 2 |
| | 22 90299 | ボールベアリング 6905ZZ | BALL BEARING 6905ZZ | 2 |
| | 23 5522 32 532 | カラー | COLLAR | 1 |
| | 24 9670084508 | ソケットホルト M8X45 | SOCKET BOLT M8X45 | 3 |
| | 25 5522 32 114 | プーリー | PULLEY | 1 |
| | 26 5522 32 531 | クラッチディスク | CLUTCH DISK | 1 |

フィーダー駆動
FEEDER DRIVE

セクション
SECTION

セクション番号
SECTION NUMBER

5522 320

★この部品は単品ではお渡しできませんので、セット番号で注文して下さい。
Note: When ordering items marked ★, indicate the set number because they are available only as a set.

| NO. | セット番号 / 部品番号 SET NO. / PART NO. | 部品名称 / 構成番号 COMPONENT PARTS NO. | PART NAME | 個数 Qty |
|-----|------------------------------------|------------------------------------|--------------------------|-----------|
| 27 | 5522 32 514 | カラー | COLLAR | 1 |
| 29 | 5522 32 112-2 | シャフト | SHAFT | 1 |
| 31 | 9670081608 | ソケットボルト M8X16 | SOCKET BOLT M8X16 | 6 |
| 32 | 5522 32 127-2 | プレート | PLATE | 1 |
| 33 | 5522 32 128 | スタット | STUD | 2 |
| 34 | 5560 32 117 | カム | CAM | 1 |
| 35 | 5560 32 118 | カム | CAM | 1 |
| 36 | 5522 36 135-1 | スプロケット | SPROCKET | 1 |
| 37 | 5560 32 122 | カム | CAM | 1 |
| 38 | 9642061214 | ナット M6X12 | SCREW M6X12 | 2 |
| 39 | 90317 | ボールベアリング 6005ZZ | BALL BEARING 6005ZZ | 2 |
| 40 | 5560 32 121 | カラー | COLLAR | 2 |
| 41 | 5560 32 124 | カム | CAM | 1 |
| 42 | 9684061008 | トメネジ M6X10 | SET SCREW M6X10 | 2 |
| 43 | 9642040814 | ナット M4X8 | SCREW M4X8 | 2 |
| 44 | 9716040014 | ヒラサカワシ M4 | PLAIN WASHER M4 | 2 |
| 45 | 5640 23 205-1 | シリン | INDICATOR | 1 |
| 46 | 5522 32 115 | ブラケット | BRACKET | 1 |
| 47 | 9670081208 | ソケットボルト M8X12 | SOCKET BOLT M8X12 | 1 |
| 48 | 90887 | ワッシャー MB2512DU | BUSHING MB2512DU | 2 |
| 49 | 9670061208 | ソケットボルト M6X12 | SOCKET BOLT M6X12 | 4 |
| 50 | 5560 32 126 | プレート | PLATE | 1 |
| 51 | 9670051608 | ソケットボルト M5X16 | SOCKET BOLT M5X16 | 1 |
| 52 | 5522 32 111-1 | クラッチプレート | CLUTCH PLATE | 1 |
| 53 | 5560 32 129 | スタット | STUD | 2 |
| 54 | 9710080008 | ハネサカワシ M8 | SPRING WASHER M8 | 2 |
| 55 | 9660080014 | ナット M8 | NUT M8 | 2 |
| 56 | 9410502008 | スプリングピン 5X20 | SPRING PIN 5X20 | 1 |
| 57 | 5560 32 155 | カラー | COLLAR | 2 |
| 58 | 5560 32 116 | プレート | PLATE | 1 |
| 59 | 90699 | Uナット M5 | U-NUT M5 | 9 |
| 60 | 9710050008 | ハネサカワシ M5 | SPRING WASHER M5 | 6 |
| 61 | 5640 61 163 | プレート | PLATE | 1 |
| 62 | 9670053508 | ソケットボルト M5X35 | SOCKET BOLT M5X35 | 2 |
| 63 | 97621 | ソレノイド AS-20NJ708-328 | SOLENOID AS-20N J708-328 | 1 |
| 64 | 9672065514 | 六角ボルト M6X55 | HEXAGON BOLT M6X55 | 1 |
| 65 | 5640 32 551 | フック | HOOK | 1 |
| 66 | 5640 32 552-1 | ワッシャー | BUSHING | 1 |
| 67 | 5640 32 557 | スプリング | SPRING | 1 |

フィーダー駆動
FEEDER DRIVE

セクション
SECTION

セクション番号
SECTION NUMBER

5522Z 320

★この部品は単品ではお渡りできませんので、セット番号で注文して下さい。
Note: When ordering items marked ★, indicate the set number because they are available only as a set.

| NO. | セット番号 / 部品番号 SET NO. / PART NO. | 部品名称 / 構成番号 COMPONENT PARTS NO. | PART NAME | 個数 Q'ty |
|-----|------------------------------------|------------------------------------|---------------------|------------|
| 68 | 5640 32 553 | ブロック | BLOCK | 1 |
| 69 | 5640 32 556 | ピン | PIN | 1 |
| 70 | 9710060008 | ハネサカカネ M6 | SPRING WASHER M6 | 1 |
| 71 | 90703 | Uナット M6 | U-NUT M6 | 1 |
| 72 | 5640 32 555 | スパーサー | SPACER | 1 |
| 73 | 5640 32 542 | ブッシュ | BUSHING | 1 |
| 74 | 5522 32 541 | クランク | CRANK | 1 |
| 75 | 5640 32 558 | ハネ | SPRING | 1 |
| 76 | 9716050014 | ヒラサカカネ M5 | PLAIN WASHER M5 | 5 |
| 77 | 9670051008 | ソケットボルト M5X10 | SOCKET BOLT M5X10 | 1 |
| 78 | 9670102508 | ソケットボルト M10X25 | SOCKET BOLT M10X25 | 1 |
| 79 | 5560 32 125-1 | レバー | LEVER | 1 |
| 80 | 9670064008 | ソケットボルト M6X40 | SOCKET BOLT M6X40 | 2 |
| 81 | 5522 32 126 | プレート | PLATE | 1 |
| 82 | 9670122508 | ソケットボルト M12X25 | SOCKET BOLT M12X25 | 2 |
| 83 | 9670052008 | ソケットボルト M5X20 | SOCKET BOLT M5X20 | 2 |
| 84 | 5560 32 113 | スタット | STUD | 1 |
| 85 | 5522 32 113 | スタット | STUD | 1 |
| 86 | 5486 32 113 | スプリング | SPRING | 1 |
| 87 | 5640 32 575 | ピン | PIN | 1 |
| 88 | 5640 32 572 | キャッチャー | CATCHER | 1 |
| 89 | 5640 32 576 | スパーサー | SPACER | 1 |
| 90 | 9670063008 | ソケットボルト M6X30 | SOCKET BOLT M6X30 | 1 |
| 91 | 9670051808 | ソケットボルト M5X18 | SOCKET BOLT M5X18 | 2 |
| 92 | 5522 32 117-2 | プレート | PLATE | 1 |
| 93 | 92118001 | ハトメ 3.3X2.0X3.5 | PIN 3.3X2.0X3.5 | 1 |
| 95 | 5640 36 152 | ハンドル | HANDLE | 1 |
| 96 | 9410402508 | スプリングピン 4X25 | SPRING PIN 4X25 | 1 |
| 97 | 5560 32 161-1 | ボルト | BOLT | 1 |
| 98 | 5486 31 138 | スパーサー | SPACER | 1 |
| 99 | 5522 32 180 | テンションブラケット | TENSION BRACKET | 1 |
| 100 | 90075 | タイミングベルト 630H100 | TIMING BELT 630H100 | 1 |
| 101 | 5522 32 170 | アーム | ARM | 1 |
| 102 | 9670082008 | ソケットボルト M8X20 | SOCKET BOLT M8X20 | 5 |
| 103 | 5560 32 173 | ブラケット | BRACKET | 1 |
| 104 | 9721080008 | Eリング E-8 | E-RING E-8 | 4 |
| 105 | 5560 32 153 | スパーサー | SPACER | 1 |
| 106 | 5522 32 152-1 | テンションスタット | TENSION STUD | 1 |
| 107 | 9642050814 | ナット M5X8 | SCREW M5X8 | 4 |

フィーダー駆動
FEEDER DRIVE

セクション
SECTION

セクション番号
SECTION NUMBER

5522Z 320

★この部品は単品ではお渡しできませんので、セット番号で注文して下さい。
Note: When ordering items marked ★, indicate the set number because they are available only as a set.

| NO. | セット番号 / 部品番号 SET NO. / PART NO. | 部品名称 / 構成番号 COMPONENT PARTS NO. | PART NAME | 個数 Qty |
|-----|------------------------------------|------------------------------------|---------------------|-----------|
| 108 | 90117001 | フ°リ- FIP3075 | PULLEY FIP3075 | 1 |
| 111 | 9715120014 | ヒラサ°カ°ネ M12 | PLAIN WASHER M12 | 1 |
| 112 | 90707 | Uナツト M12 | U-NUT M12 | 1 |
| 113 | 5522 32 154 | フ°レート | PLATE | 2 |
| 114 | 9670050808 | ソケットボ°ルト M5X8 | SOCKET BOLT M5X8 | 1 |
| 115 | 5522 32 141 | ロ-ラー | ROLLER | 1 |
| 116 | 5522 32 144 | ボ°ルト | BOLT | 1 |
| 117 | 5522 32 142-1 | ワツシヤ- | WASHER | 2 |
| 118 | 90204 | ボ°-ル°ハ°アリソク° 6001ZZ | BALL BEARING 6001ZZ | 2 |
| 119 | 5522 32 143 | テンシヨソア-ム | TENSION ARM | 1 |
| 120 | 9710120008 | ハ°ネサ°カ°ネ M12 | SPRING WASHER M12 | 1 |
| 121 | 9660120014 | ナツト M12 | NUT M12 | 1 |
| 123 | 9670122008 | ソケットボ°ルト M12X20 | SOCKET BOLT M12X20 | 2 |
| 124 | 5486 34 134-3 | スフ°リソク° | SPRING | 1 |
| 125 | 5522 32 145 | フ°レート | PLATE | 1 |
| 127 | 9684060808 | トメネジ° M6X8 | SET SCREW M6X8 | 2 |

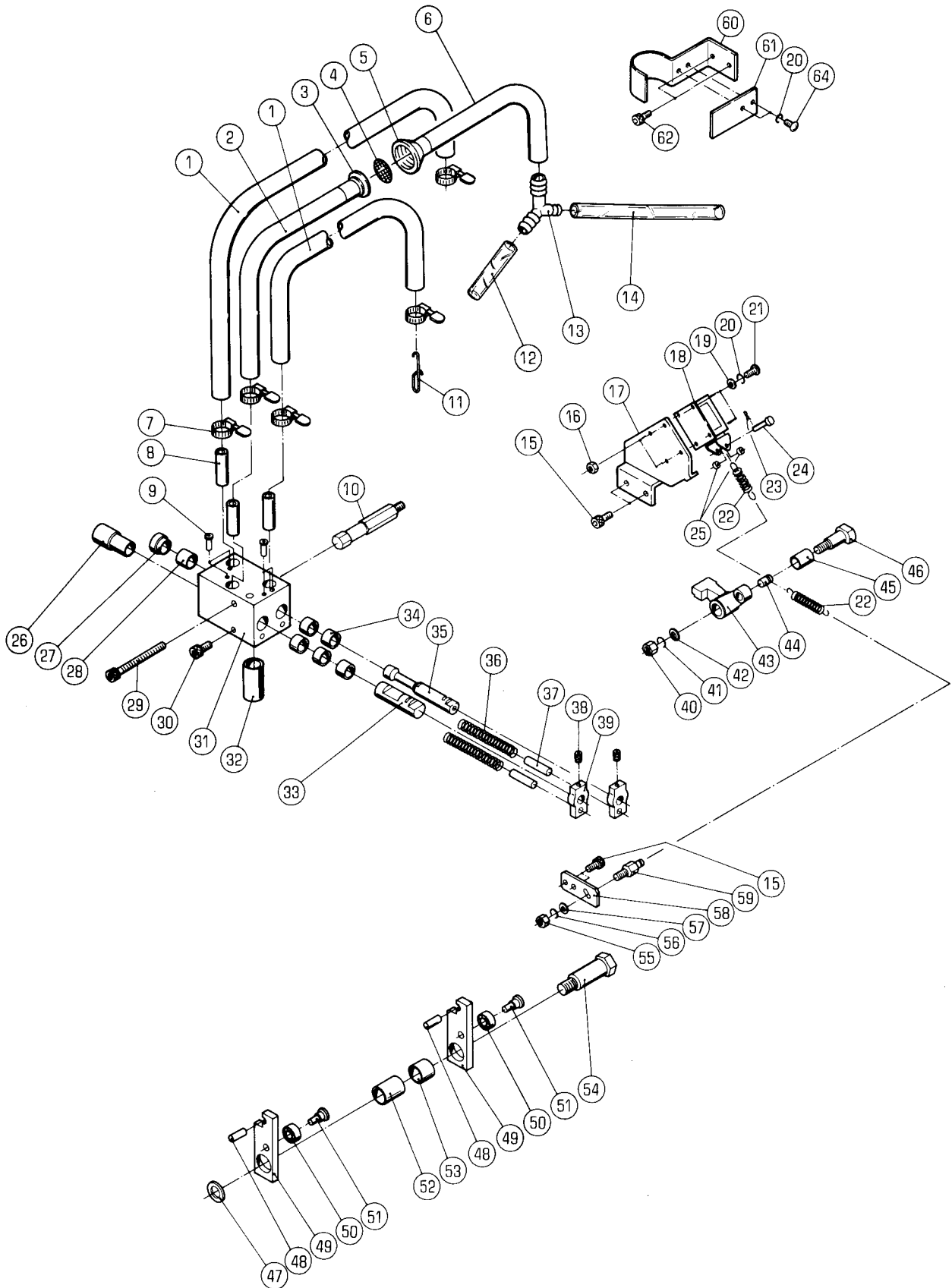

エア-バルブ
AIR VALVE

セクション

SECTION

セクション番号
SECTION NUMBER

5522Z 330

★この部品は単品ではお渡してきませんので、セット番号で注文して下さい。
Note: When ordering items marked ★, indicate the set number because they are available only as a set.

| NO. | セット番号 / 部品番号 SET NO. / PART NO. | 部品名称 / 構成番号 COMPONENT PARTS NO. | PART NAME | 個数 Q'ty |
|-----|------------------------------------|------------------------------------|---------------------|------------|
| | 5486 33 110-1 | バルブボディ ASSY 8,9,26-28,31,32,34 | VALVE BODY ASSY | 1 |
| | 5560 33 120 | フロアアーム ASSY 48-51,53 | ARM ASSY | 1 |
| | 5560 33 130 | ハキユームアーム ASSY 48-52 | ARM ASSY | 1 |
| | 5560 33 140-1 | クラッチアーム ASSY 43-45 | CLUTCH ARM ASSY | 1 |
| | 5560 33 150 | フロツク ASSY 37,39 | BLOCK ASSY | 2 |
| 1 | 5562 33 681 | ホース | HOSE | 2 |
| 2 | 5562 33 684 | ホース | HOSE | 1 |
| 3 | 5640 33 692 | フィルター-インナー | FILTER INNER | 1 |
| 4 | 5640 32 353 | フィルター | FILTER | 1 |
| 5 | 5640 33 691 | フィルター-ボディ | FILTER BODY | 1 |
| 6 | 5522 33 122 | ホース | HOSE | 1 |
| 7 | 91219 | ホースバンド 19 | HOSE BAND 19 | 5 |
| 8 | 5486 33 603 | パイプ | PIPE | 3 |
| 9 | 91250 | オイルカップ 1/4" | OIL CUP 1/4" | 4 |
| 10 | 5522 33 116-1 | スタット | STUD | 1 |
| 11 | 5640 33 694 | ワイヤー | WIRE | 1 |
| 12 | 5560 33 132 | ホース | HOSE | 1 |
| 13 | 5640 33 693 | Yジョイント | Y-PIECE | 1 |
| 14 | 5560 33 133 | ホース | HOSE | 1 |
| 15 | 9670061208 | ソケットボルト M6X12 | SOCKET BOLT M6X12 | 4 |
| 16 | 9660040014 | ナット M4 | NUT M4 | 4 |
| 17 | 5522 33 140-1 | ソレノイドプレート ASSY | PLATE ASSY | 1 |
| 18 | 95184 | ソレノイド AS-03 200V | SOLENOID AS-03 200V | 1 |
| 19 | 9716040014 | 平ワッシャー M4 | PLAIN WASHER M4 | 4 |
| 20 | 9710040008 | スプリングワッシャー M4 | SPRING WASHER M4 | 6 |
| 21 | 9642041214 | ナット M4X12 | SCREW M4X12 | 4 |
| 22 | 5640 33 673 | スプリング | SPRING | 2 |
| 23 | 90628 | スナップピン SSP-4 | SNAP PIN SSP-4 | 1 |
| 24 | 5522 52 864-1 | ピン | PIN | 1 |
| 25 | 5487 93 527 | パイプ | PIPE | 2 |
| ★26 | 5486 33 118 | ボス | BOSS | 1 |
| ★27 | 5560 33 115 | ボス | BOSS | 1 |
| ★28 | 5560 33 112 | ブッシング | BUSHING | 1 |
| 29 | 9670086508 | ソケットボルト M8X65 | SOCKET BOLT M8X65 | 1 |

エア-ハーフ
AIR VALVE

セクション

SECTION

セクション番号
SECTION NUMBER

5522Z 330

★この部品は単品ではお渡しできませんので、セット番号で注文して下さい。
Note: When ordering items marked ★, indicate the set number because they are available only as a set.

| NO. | セット番号 / 部品番号 SET NO. / PART NO. | 部品名称 / 構成番号 COMPONENT PARTS NO. | PART NAME | 個数 Q'ty |
|------|------------------------------------|------------------------------------|--------------------|------------|
| 30 | 9670082008 | ソケットボルト M8X20 | SOCKET BOLT M8X20 | 1 |
| ★ 31 | 5486 33 111-1 | ハーフボディ | VALVE BODY | 1 |
| ★ 32 | 5560 33 114 | パイプ | PIPE | 1 |
| 33 | 5486 33 643 | ピストン | PISTON | 1 |
| ★ 34 | 5640 33 602 | ブッシュ | BUSHING | 5 |
| 35 | 5560 33 151 | ピストン | PISTON | 1 |
| 36 | 5640 33 646-1 | スプリング | SPRING | 2 |
| 37 | 5640 33 645 | ピン | PIN | 2 |
| 38 | 9684060608 | トメネジ M6X6 | SET SCREW M6X6 | 2 |
| 39 | 5640 33 644 | ブロック | BLOCK | 2 |
| 40 | 9660080014 | ナット M8 | NUT M8 | 1 |
| 41 | 9710080008 | ハネサカネ M8 | SPRING WASHER M8 | 1 |
| 42 | 5430 23 123 | ヒラサカネ | PLAIN WASHER | 1 |
| 43 | 5560 33 141-1 | クラッチアーム | CLUTCH ARM | 1 |
| 44 | 5640 33 672 | スタット | STUD | 1 |
| 45 | 90241 | ブッシュ MB1220DU | BUSHING MB1220DU | 1 |
| 46 | 5560 33 142-1 | ピン | PIN | 1 |
| 47 | 5430 33 233 | サカネ | WASHER | 1 |
| 48 | 5640 33 622 | ピン | PIN | 2 |
| 49 | 5640 33 621 | アーム | ARM | 2 |
| 50 | 90200 | ボールベアリング 607ZZ | BALL BEARING 607ZZ | 2 |
| 51 | 5640 33 623 | ベアリングピン | BEARING PIN | 2 |
| 52 | 90591 | ブッシュ MB1825DU | BUSHING MB1825DU | 1 |
| 53 | 90248 | ブッシュ MB1815DU | BUSHING MB1815DU | 1 |
| 54 | 5560 33 121 | スタット | STUD | 1 |
| 55 | 9660060014 | ナット M6 | NUT M6 | 1 |
| 56 | 9710060008 | ハネサカネ M6 | SPRING WASHER M6 | 1 |
| 57 | 9716060014 | ヒラサカネ M6 | PLAIN WASHER M6 | 1 |
| 58 | 5560 33 143 | プレート | PLATE | 1 |
| 59 | 5560 33 144 | スタット | STUD | 1 |
| 60 | 5486 33 115 | ブラケット | BRACKET | 1 |
| 61 | 5486 33 116 | プレート | PLATE | 1 |
| 62 | 9670050808 | ソケットボルト M5X8 | SOCKET BOLT M5X8 | 2 |
| 64 | 9642040814 | ナネジ M4X8 | SCREW M4X8 | 2 |

フィーダーヘッド タカサチヨウセイ
FEEDER HEAD HEIGHT ADJUSTING

セクション
SECTION

セクション番号
SECTION NUMBER

5522Z 340

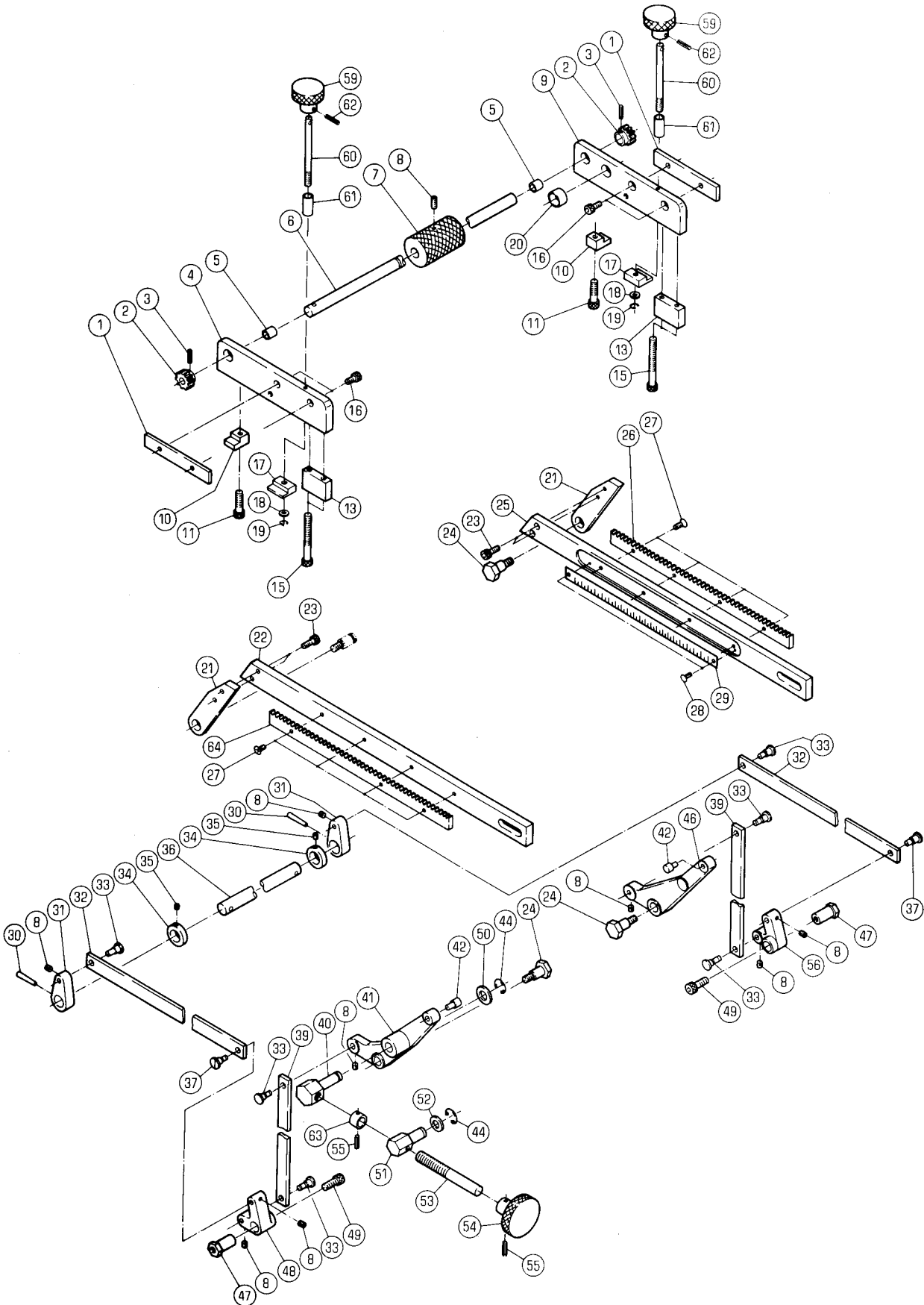

フィーダーヘッド タカサチヨウセイ

FEEDER HEAD HEIGHT ADJUSTING

セクション

SECTION

セクション番号

SECTION NUMBER

5522Z 340

★この部品は単品ではお渡りできませんので、セット番号で注文して下さい。
 Note: When ordering items marked ★, indicate the set number because they are available only as a set.

| NO. | セット番号 / 部品番号 SET NO. / PART NO. | 部品名称 / 構成番号 COMPONENT PARTS NO. | PART NAME | 個数 Q'ty |
|-----|------------------------------------|------------------------------------|-----------------------|------------|
| | 5486 34 160 | シャフト ASSY 2,3,6 | SHAFT ASSY | 1 |
| | 5486 34 260 | ネジ ASSY 59,60,62 | SCREW ASSY | 2 |
| | 5486 35 270-2 | エンドプレート(OPS) ASSY 4,5 | END PLATE (OPS) ASSY | 1 |
| | 5522 34 190 | ラックサポート ASSY 25,28,29 | RACK ASSY | 1 |
| | 5522 34 210 | アーム ASSY 41,42 | ARM ASSY | 1 |
| | 5522 34 220 | アーム ASSY 42,46 | ARM ASSY | 1 |
| | 5522 34 230 | ハンドルネジ ASSY 53-55,63 | SCREW ASSY | 1 |
| | 5522 34 240 | シャフト ASSY 30,31,36 | SHAFT ASSY | 1 |
| | 5522 35 250-2 | エンドプレート ASSY 5,9,20 | END PLATE ASSY | 1 |
| | 1 5486 34 171-1 | プレート | PLATE | 2 |
| ★ | 2 5640 34 571 | ギヤ | GEAR | 2 |
| | 3 9410301808 | スプリングピン 3X18 | SPRING PIN 3X18 | 2 |
| | 4 5486 35 271-2 | エンドプレート | END PLATE | 1 |
| | 5 90446 | ワッシャー MB1212DU | BUSHING MB1212DU | 2 |
| ★ | 6 5486 34 161 | シャフト | SHAFT | 1 |
| | 7 5560 34 172 | グリップ | GRIP | 1 |
| | 8 9684060608 | トメネジ M6X6 | SET SCREW M6X6 | 9 |
| | 9 5522 35 251-2 | エンドプレート | END PLATE | 1 |
| | 10 5486 35 285-1 | ブロック | BLOCK | 2 |
| | 11 9670082501 | ソケットボルト M8X25 | SOCKET BOLT M8X25 | 2 |
| | 13 5560 35 293 | ブロック | BLOCK | 2 |
| | 15 9670086501 | ソケットボルト M8X65 | SOCKET BOLT M8X65 | 4 |
| | 16 9670062001 | ソケットボルト M6X20 | SOCKET BOLT M6X20 | 4 |
| | 17 5486 34 262 | ブロック | BLOCK | 2 |
| | 18 5430 44 154 | ヒラサカワネ | PLAIN WASHER | 2 |
| | 19 9721060008 | Eリング E-6 | E-RING E-6 | 2 |
| | 20 90257 | ニードルベアリング HK1512 | NEEDLE BEARING HK1512 | 1 |
| | 21 5522 34 193 | アーム | ARM | 2 |
| | 22 5486 34 191 | サポート | SUPPORT | 1 |
| | 23 9670061601 | ソケットボルト M6X16 | SOCKET BOLT M6X16 | 4 |

フィーダーヘッドの高さ調整
FEEDER HEAD HEIGHT ADJUSTING

セクション

セクション番号
SECTION NUMBER

5522Z 340

SECTION

★この部品は単品ではお渡しできませんので、セット番号で注文して下さい。
Note: When ordering items marked ★, indicate the set number because they are available only as a set.

| NO. | セット番号 / 部品番号 SET NO. / PART NO. | 部品名称 / 構成番号 COMPONENT PARTS NO. | PART NAME | 個数 Qty |
|-----|------------------------------------|------------------------------------|-------------------|-----------|
| 24 | 5486 34 213 | ピン | PIN | 3 |
| 25 | 5522 34 191 | ラックサポート | RACK | 1 |
| 26 | 5486 34 195 | ラック | RACK | 1 |
| 27 | 9648051014 | サラコネジ M5X10 | SCREW M5X10 | 8 |
| 28 | 90730 | ハーカーヒョウ 1.6X5 | RIVET 1.6X5 | 2 |
| 29 | 5522 34 192 | スケール | SCALE | 1 |
| 30 | 9411503000 | テーパピン 5X30 | TAPER PIN 5X30 | 2 |
| ★ | 31 5522 34 242 | アーム | ARM | 2 |
| | 32 5522 34 217 | リンク | LINK | 2 |
| | 33 5486 36 142-1 | ピン | PIN | 6 |
| | 34 5430 42 415 | カラー | COLLAR | 2 |
| | 35 9684050608 | トメネジ M5X6 | SET SCREW M5X6 | 2 |
| ★ | 36 5486 34 241 | シャフト | SHAFT | 1 |
| | 37 5522 34 226 | ピン | PIN | 2 |
| | 39 5522 34 215 | リンク | LINK | 2 |
| | 40 5522 34 214 | ピン | PIN | 1 |
| | 41 5522 34 211 | アーム | ARM | 1 |
| | 42 5486 34 212 | ピン | PIN | 2 |
| | 44 9721100008 | Eリング E-10 | E-RING E-10 | 2 |
| | 46 5522 34 221 | アーム | ARM | 1 |
| | 47 5522 34 218 | スタット | STUD | 2 |
| | 48 5522 34 219 | アーム | ARM | 1 |
| | 49 9670082008 | ソケットボルト M8X20 | SOCKET BOLT M8X20 | 2 |
| | 50 5486 34 234 | ワッシャー | WASHER | 1 |
| | 51 5486 34 233 | スタット | STUD | 1 |
| | 52 5430 26 214 | ワッシャー | WASHER | 1 |
| | 53 5522 34 232 | ボルト | BOLT | 1 |
| | 54 5522 34 231 | ハンドル | HANDLE | 1 |
| | 55 9410401808 | スプリングピン 4X18 | SPRING PIN 4X18 | 2 |
| | 56 5522 34 229 | アーム | ARM | 1 |
| | 59 5560 34 211 | ハンドル | HANDLE | 2 |
| | 60 5486 34 261 | ネジ | SCREW | 2 |
| | 61 5486 34 263 | カラー | COLLAR | 2 |
| | 62 9410301008 | スプリングピン 3X10 | SPRING PIN 3X10 | 2 |
| | 63 5522 34 233 | カラー | COLLAR | 1 |
| | 64 5486 34 196 | ラック | RACK | 1 |

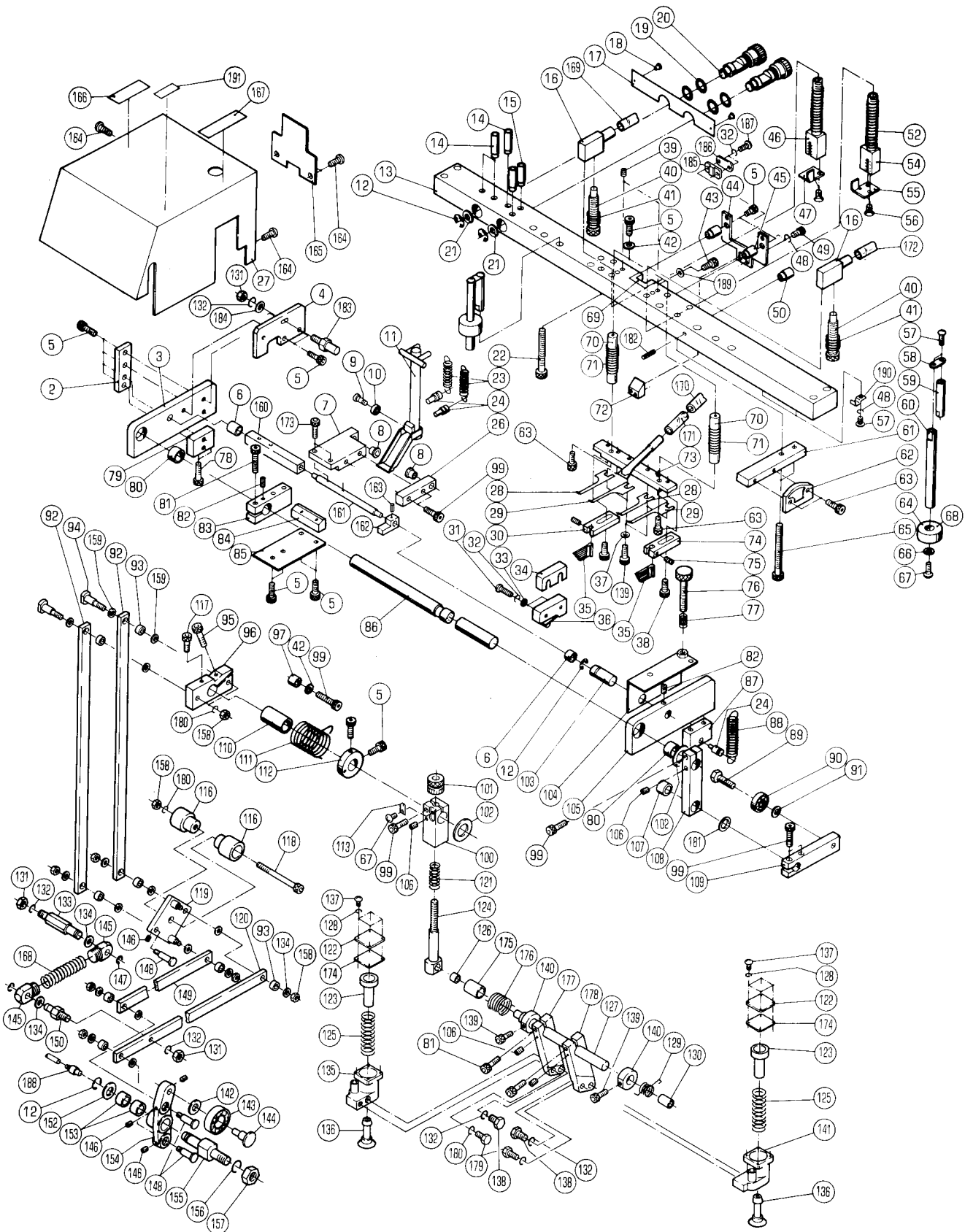

フィーダーヘッド
FEEDER HEAD

セクション

SECTION

セクション番号
SECTION NUMBER

5522Z 350

★この部品は単品ではお渡してきませんので、セット番号で注文して下さい。
Note: When ordering items marked ★, indicate the set number because they are available only as a set.

| NO. | セット番号 / 部品番号 SET NO. / PART NO. | 部品名称 / 構成番号 COMPONENT PARTS NO. | PART NAME | 個数 Q'ty |
|---------------|------------------------------------|------------------------------------|-----------|------------|
| 5522 34 110-1 | カム フォロアー ASSY | CAM FOLLOWER ASSY | | 1 |
| | | 142-144, 146, 148, 153, 154 | | |
| 5522 34 120 | スタット ASSY | STUD ASSY | | 1 |
| | | 155, 188 | | |
| 5522 34 130-1 | リンク ASSY | LINK ASSY | | 1 |
| | | 93, 149 | | |
| 5522 34 140-1 | リンク ASSY | LINK ASSY | | 2 |
| | | 92, 93 | | |
| 5522 34 150 | リンク ASSY | LINK ASSY | | 1 |
| | | 93, 120 | | |
| 5522 34 160 | プレート ASSY | PLATE ASSY | | 1 |
| | | 119, 146, 148 | | |
| 5522 35 160 | アーム ASSY | ARM ASSY | | 1 |
| | | 107, 108 | | |
| 5522 35 180 | ボルト ASSY | BOLT ASSY | | 1 |
| | | 124, 126 | | |
| 5522 35 190-2 | フット ASSY | FOOT ASSY | | 1 |
| | | 9-11 | | |
| 5522 35 220-1 | シャフト ASSY | SHAFT ASSY | | 1 |
| | | 161-163 | | |
| 5522 35 230-1 | アーム ASSY | ARM ASSY | | 1 |
| | | 8, 26 | | |
| 5522 35 240 | ピロハット シャフト ASSY | SHAFT ASSY | | 1 |
| | | 6, 103 | | |
| 5522 35 260-1 | エンドプレート ASSY | END PLATE ASSY | | 1 |
| | | 3, 6, 80 | | |
| 5522 35 270-1 | エンドプレート ASSY | END PLATE ASSY | | 1 |
| | | 80, 105 | | |
| 5522 35 280 | アーム ASSY | ARM ASSY | | 1 |
| | | 7, 8 | | |
| 5522 35 290-2 | ステー ASSY | STAY ASSY | | 1 |
| | | 13-15, 17, 18, 24, 45, 50, 182 | | |
| 5560 35 290 | スパーサー ASSY | SPACER ASSY | | 1 |
| | | 24, 87 | | |
| 5640 35 610 | バックガイド ASSY (重い) | BACK GUIDE ASSY (HEAVY) | | 2 |
| | | 57-60, 66-68 | | |
| 5640 35 620 | バックガイド ASSY (軽い) | BACK GUIDE ASSY (LIGHT) | | 2 |
| | | 57-60, 64, 66, 67 | | |
| 2 5486 35 294 | ブラケット | BRACKET | | 1 |

ファイターヘッド
FEEDER HEAD

セクション

セクション番号
SECTION NUMBER

5522Z 350

SECTION

★この部品は単品ではお渡しできませんので、セット番号で注文して下さい。
Note: When ordering items marked ★, indicate the set number because they are available only as a set.

| NO. | セット番号 / 部品番号 SET NO. / PART NO. | 部品名称 / 構成番号 COMPONENT PARTS NO. | PART NAME | 個数 Qty |
|------|------------------------------------|------------------------------------|---------------------|-----------|
| 3 | 5522 35 261-1 | エンドプレート | END PLATE | 1 |
| 4 | 5522 35 262 | プレート | PLATE | 1 |
| 5 | 9670061201 | ソケットボルト M6X12 | SOCKET BOLT M6X12 | 16 |
| 6 | 5522 35 247 | メタル | BUSHING | 2 |
| 7 | 5522 35 224 | アーム | ARM | 1 |
| 8 | 5522 35 226 | メタル | BUSHING | 2 |
| ★ 9 | 5486 35 213-2 | ピン | PIN | 1 |
| 10 | 90307 | ボールベアリング 605ZZ | BALL BEARING 605ZZ | 1 |
| ★ 11 | 5522 35 210-2 | フット | FOOT | 1 |
| 12 | 9721100008 | Eリング E-10 | E-RING E-10 | 4 |
| 13 | 5522 35 291-1 | ステー | STAY | 1 |
| 14 | 5486 33 603 | パイプ | PIPE | 3 |
| 15 | 5486 35 132 | パイプ | PIPE | 2 |
| 16 | 5486 35 261 | ブロック | BLOCK | 2 |
| 17 | 5560 74 102 | ラベル | LABEL | 1 |
| 18 | 90730 | リベット 1.6X5 | RIVET 1.6X5 | 2 |
| 19 | 90514 | Oリング P-12 | O-RING P-12 | 4 |
| 20 | 5486 35 314 | バルブ | VALVE | 2 |
| 21 | 5430 39 989 | 平ワッシャー | PLAIN WASHER | 2 |
| 22 | 9670086508 | ソケットボルト M8X65 | SOCKET BOLT M8X65 | 2 |
| 23 | 5522 35 198-1 | スプリング | SPRING | 2 |
| 24 | 5560 35 291 | ピン | PIN | 3 |
| 26 | 5522 35 231-1 | アーム | ARM | 1 |
| 27 | 5522 72 130-2 | カバー ASSY | COVER ASSY | 1 |
| 28 | 5640 35 524 | セパレーター | SEPARATOR | 2 |
| 29 | 5640 35 525 | セパレーター | SEPARATOR | 2 |
| 30 | 5640 35 527 | ブラシクランプ | BRUSH CLAMP | 1 |
| 31 | 9642043014 | ナット M4X30 | SCREW M4X30 | 2 |
| 32 | 9710040008 | スプリングワッシャー M4 | SPRING WASHER M4 | 4 |
| 33 | 9716040014 | 平ワッシャー M4 | PLAIN WASHER M4 | 2 |
| 34 | 95117 | 端子カバー AP-B | TERMINAL COVER AP-B | 1 |
| 35 | 5640 35 528 | セパレーターブラシ | SEPARATOR BRUSH | 2 |
| 36 | 95119 | スイッチ Z-15GS-B | SWITCH Z-15GS-B | 1 |
| 37 | 9716050014 | 平ワッシャー M5 | PLAIN WASHER M5 | 4 |
| 38 | 9670051008 | ソケットボルト M5X10 | SOCKET BOLT M5X10 | 2 |
| 39 | 9684040508 | セットネジ M4X5 | SET SCREW M4X5 | 2 |
| 40 | 5560 35 133-1 | ネジ | SCREW | 2 |
| 41 | 5290 17 115 | スプリング | SPRING | 2 |
| 42 | 9716060014 | 平ワッシャー M6 | PLAIN WASHER M6 | 3 |

フィーダーヘッド
FEEDER HEAD

セクション
SECTION

セクション番号
SECTION NUMBER

5522Z 350

★この部品は単品ではお渡しできませんので、セット番号で注文して下さい。
Note: When ordering items marked ★, indicate the set number because they are available only as a set.

| NO. | セット番号 / 部品番号 SET NO. / PART NO. | 部品名称 / 構成番号 COMPONENT PARTS NO. | PART NAME | 個数 Q'ty |
|-----|------------------------------------|------------------------------------|-----------------------|------------|
| 43 | 9670042008 | ソケットボルト M4X20 | SOCKET BOLT M4X20 | 1 |
| 44 | 5522 35 322 | フットガイド | FOOT GUIDE | 1 |
| 45 | 5522 35 313 | スタッド | STUD | 2 |
| 46 | 5522 35 130 | サイドブロアー (NOPS) | SIDE BLOWER (NOPS) | 1 |
| 47 | 5486 35 131-2 | ブラケット | BRACKET | 1 |
| 48 | 9710050008 | ハネサカネ M5 | SPRING WASHER M5 | 4 |
| 49 | 9670051201 | ソケットボルト M5X12 | SOCKET BOLT M5X12 | 2 |
| 50 | 5486 35 312 | スパーサー | SPACER | 1 |
| 52 | 5560 35 116-1 | ハネ | SPRING | 2 |
| 54 | 5522 35 120 | サイドブロアー (OPS) | SIDE BLOWER (OPS) | 1 |
| 55 | 5486 35 122-2 | ブラケット | BRACKET | 1 |
| 56 | 9648030614 | サラコネジ M3X6 | SCREW M3X6 | 4 |
| 57 | 9642050814 | ナハコネジ M5X8 | SCREW M5X8 | 10 |
| 58 | 5640 35 622 | プレート | PLATE | 4 |
| 59 | 5640 35 619 | バー | BAR | 4 |
| 60 | 5640 35 618-2 | バックガイド | BACK GUIDE | 4 |
| 61 | 5560 35 149 | ブラケット | BRACKET | 1 |
| 62 | 5486 35 152 | カム | CAM | 1 |
| 63 | 9670061601 | ソケットボルト M6X16 | SOCKET BOLT M6X16 | 4 |
| 64 | 5640 35 623 | ウェイト (プラスチック) | WEIGHT | 2 |
| 65 | 9670087501 | ソケットボルト M8X75 | SOCKET BOLT M8X75 | 2 |
| 66 | 5640 35 624 | サカネ | WASHER | 4 |
| 67 | 9642040614 | ナハコネジ M4X6 | SCREW M4X6 | 5 |
| 68 | 5640 35 621-1 | ウェイト (アルミ) | WEIGHT | 2 |
| 69 | 5522 35 126 | フットカム | CAM | 1 |
| 70 | 5560 35 112-2 | シャフト | SHAFT | 2 |
| 71 | 5560 35 117 | ハネ | SPRING | 2 |
| 72 | 5486 35 153-1 | ガイド | GUIDE | 1 |
| 73 | 5486 35 110-4 | メインブロアー | BLOWER | 1 |
| 74 | 5640 35 526 | ブラシクランプ | BRUSH CLAMP | 1 |
| 75 | 9684050608 | トメネジ M5X6 | SET SCREW M5X6 | 2 |
| 76 | 5560 35 243 | ノブ | KNOB | 1 |
| 77 | 5430 35 224 | スプリング | SPRING | 1 |
| 78 | 9670083501 | ソケットボルト M8X35 | SOCKET BOLT M8X35 | 2 |
| 79 | 5486 35 293 | スパーサー | SPACER | 1 |
| 80 | 90257 | ニードルベアリング HK1512 | NEEDLE BEARING HK1512 | 2 |
| 81 | 9670062501 | ソケットボルト M6X25 | SOCKET BOLT M6X25 | 3 |
| 82 | 9684060608 | トメネジ M6X6 | SET SCREW M6X6 | 2 |
| 83 | 5522 35 163 | フットリフト クランプ | FOOT LIFT CLAMP | 1 |

フィーダーヘッド

FEEDER HEAD

セクション

SECTION

セクション番号
SECTION NUMBER

5522Z 350

★この部品は単品ではお渡してできませんので、セット番号で注文して下さい。
Note: When ordering items marked ★, indicate the set number because they are available only as a set.

| NO. | セット番号 / 部品番号 SET NO. / PART NO. | 部品名称 / 構成番号 COMPONENT PARTS NO. | PART NAME | 個数 Q'ty |
|-----|------------------------------------|------------------------------------|-----------------------|------------|
| 84 | 5560 35 165 | ガイドブロック | GUIDE BLOCK | 1 |
| 85 | 5486 35 164 | プレート | PLATE | 1 |
| 86 | 5522 35 151 | シャフト | SHAFT | 1 |
| 87 | 5560 35 292 | スパーサー | SPACER | 1 |
| 88 | 5560 35 246 | バネ | SPRING | 1 |
| 89 | 5560 35 147 | ボルト | BOLT | 1 |
| 90 | 90302 | ボールベアリング 626ZZ | BALL BEARING 626ZZ | 1 |
| 91 | 5480 51 222 | スパーサー | SPACER | 1 |
| 92 | 5522 34 141-1 | リンク | LINK | 2 |
| 93 | 90260 | ニードルベアリング HK0810 | NEEDLE BEARING HK0810 | 8 |
| 94 | 5522 35 172-1 | ピン | PIN | 2 |
| 95 | 9670082508 | ソケットボルト M8X25 | SOCKET BOLT M8X25 | 1 |
| 96 | 5522 35 171-1 | クランク | CRANK | 1 |
| 97 | 5560 35 252 | カラー | COLLAR | 1 |
| 99 | 9670062001 | ソケットボルト M6X20 | SOCKET BOLT M6X20 | 7 |
| 100 | 5522 35 152 | クランプ | CLAMP | 1 |
| 101 | 5486 35 134 | ノブ | KNOB | 1 |
| 102 | 5522 35 156 | ワッシャー | WASHER | 2 |
| 103 | 5522 35 241 | ピョットシャフト | SHAFT | 1 |
| 104 | 5522 35 242-1 | ブラケット | BRACKET | 1 |
| 105 | 5522 35 271-1 | エンドプレート | END PLATE | 1 |
| 106 | 9682060808 | トメネジ M6X8 | SET SCREW M6X8 | 4 |
| 107 | 5560 35 162 | ブッシュ | BUSHING | 1 |
| 108 | 5522 35 161 | アーム | ARM | 1 |
| 109 | 5522 35 146 | アーム | ARM | 1 |
| 110 | 5522 35 155 | カラー | COLLAR | 1 |
| 111 | 5486 35 154 | バネ | SPRING | 1 |
| 112 | 5522 35 154 | カラー | COLLAR | 1 |
| 113 | 5486 35 135 | バネ | SPRING | 1 |
| 116 | 5522 34 163 | リンク ガイド | LINK GUIDE | 2 |
| 117 | 9670061608 | ソケットボルト M6X16 | SOCKET BOLT M6X16 | 1 |
| 118 | 9670066508 | ソケットボルト M6X65 | SOCKET BOLT M6X65 | 1 |
| 119 | 5522 34 161 | プレート | PLATE | 1 |
| 120 | 5522 34 151 | クランク | CRANK | 1 |
| 121 | 5560 35 183-1 | バネ | SPRING | 1 |
| 122 | 5522 35 136 | サツカープレート | SUCKER PLATE | 2 |
| 123 | 5640 35 532 | ピストン | PISTON | 2 |
| 124 | 5522 35 181 | ボルト | BOLT | 1 |
| 125 | 5640 35 533 | バネ | SPRING | 2 |

フィーダーヘッド
FEEDER HEAD

セクション

SECTION

セクション番号
SECTION NUMBER

5522Z 350

★この部品は単品ではお渡してきませんので、セット番号で注文して下さい。
Note: When ordering items marked ★, indicate the set number because they are available only as a set.

| NO. | セット番号 / 部品番号 SET NO. / PART NO. | 部品名称 / 構成番号 COMPONENT PARTS NO. | PART NAME | 個数 Qty |
|-----|------------------------------------|------------------------------------|-----------------------|-----------|
| 126 | 5560 35 182 | フツツシ | BUSHING | 1 |
| 127 | 5522 35 141 | バー | BAR | 1 |
| 128 | 9710030008 | ハネサカネ M3 | SPRING WASHER M3 | 8 |
| 129 | 5560 35 145-1 | ハネ | SPRING | 1 |
| 130 | 5560 35 157-1 | フツツシ | BUSHING | 1 |
| 131 | 9660080014 | ナット M8 | NUT M8 | 3 |
| 132 | 9710080008 | ハネサカネ M8 | SPRING WASHER M8 | 5 |
| 133 | 5522 34 165 | スタット | STUD | 1 |
| 134 | 5290 29 313 | サカネ | WASHER | 14 |
| 135 | 5522 35 135 | サツカーベース | SUCKER BASE | 1 |
| 136 | 5560 35 166-1 | サツカー | SUCKER | 2 |
| 136 | 5640 35 531-1 | サツカー | SUCKER | 2 |
| 137 | 9642030614 | ナハコネシ M3X6 | SCREW M3X6 | 8 |
| 138 | 5522 35 138 | ホルト | BOLT | 2 |
| 139 | 9670051001 | ソケットホルト M5X10 | SOCKET BOLT M5X10 | 6 |
| 140 | 5560 35 144-1 | カラ | COLLAR | 2 |
| 141 | 5522 35 134 | サツカーベース | SUCKER BASE | 1 |
| 142 | 5290 29 312 | サカネ | WASHER | 1 |
| 143 | 90294 | ボールベアリング 6300ZZ | BALL BEARING 6300ZZ | 1 |
| 144 | 5522 34 113-1 | スタット | STUD | 1 |
| 145 | 5560 23 116 | スプリングスタット | SPRING STUD | 2 |
| 146 | 9684050508 | トメネシ M5X5 | SET SCREW M5X5 | 7 |
| 147 | 9721060008 | Eリング E-6 | E-RING E-6 | 2 |
| 148 | 5522 34 112-1 | ピン | PIN | 6 |
| 149 | 5522 34 131-1 | リンク | LINK | 1 |
| 150 | 5522 34 164 | スタット | STUD | 1 |
| 152 | 5430 26 214 | サカネ | WASHER | 1 |
| 153 | 90412 | ニードルベアリング HK1210 | NEEDLE BEARING HK1210 | 2 |
| 154 | 5522 34 111-1 | アーム | ARM | 1 |
| 155 | 5522 34 115-1 | スタット | STUD | 1 |
| 156 | 9710120008 | ハネサカネ M12 | SPRING WASHER M12 | 1 |
| 157 | 9660120014 | ナット M12 | NUT M12 | 1 |
| 158 | 90703 | Uナット M6 | U-NUT M6 | 9 |
| 159 | 5560 35 173 | ワッシャー | WASHER | 4 |
| 160 | 5522 35 222-1 | ピョット | PIVOT | 1 |
| 161 | 5522 35 221 | シャフト | SHAFT | 1 |
| 162 | 5522 35 225 | ブロック | BLOCK | 1 |
| 163 | 9410201208 | スプリングピン 2X12 | SPRING PIN 2X12 | 1 |
| 164 | 9652050803 | トラスコネシ M5X8 | SCREW M5X8 | 4 |

フイターヘッド
FEEDER HEAD

セクション
SECTION

セクション番号
SECTION NUMBER

5522Z 350

★この部品は単品ではお渡してできませんので、セット番号で注文して下さい。
Note: When ordering items marked ★, indicate the set number because they are available only as a set.

| NO. | セット番号 / 部品番号 SET NO. / PART NO. | 部品名称 / 構成番号 COMPONENT PARTS NO. | PART NAME | 個数 Q'ty |
|-----|------------------------------------|------------------------------------|---------------------------|------------|
| 165 | 5522 72 132 | プレート | PLATE | 1 |
| 166 | 5560 74 114 | ラベル | LABEL | 1 |
| 167 | 5560 74 113 | ラベル | LABEL | 1 |
| 168 | 5522 34 166 | スプリング | SPRING | 1 |
| 169 | 5522 33 125 | ホース | HOSE | 1 |
| 170 | 5522 33 123 | ホース | HOSE | 1 |
| 171 | 5560 33 132 | ホース | HOSE | 1 |
| 172 | 5522 33 126 | ホース | HOSE | 1 |
| 173 | 9670052001 | ソケットボルト M5X20 | SOCKET BOLT M5X20 | 2 |
| 174 | 5522 35 137 | ラバー | RUBBER | 2 |
| 175 | 5522 35 157 | カラー | COLLAR | 1 |
| 176 | 5522 35 145 | スプリング | SPRING | 1 |
| 177 | 5522 35 143-1 | アーム (NOPS) | ARM (NOPS) | 1 |
| 178 | 5522 35 142-1 | アーム (OPS) | ARM (OPS) | 1 |
| 179 | 9672061214 | ロツカクボルト M6X12 | HEXAGON BOLT M6X12 | 2 |
| 180 | 9710060008 | ハネサカネ M6 | SPRING WASHER M6 | 5 |
| 181 | 90715 | スラストワッシャ STWFT12X0.5 | THRUST WASHER STWFT12X0.5 | 1 |
| 182 | 9410301608 | スプリングピン 3X16 | SPRING PIN 3X16 | 1 |
| 183 | 5522 35 263 | ストッパ | STOPPER | 1 |
| 184 | 9716080014 | ヒラサカネ M8 | PLAIN WASHER M8 | 1 |
| 185 | 5522 35 321 | クッション | CUSHION | 1 |
| 186 | 5522 35 323 | クッションオサエ | PLATE | 1 |
| 187 | 9642041214 | ナット M4X12 | SCREW M4X12 | 2 |
| 188 | 91202 | ホースエンド PFB-4 | HOSE END PFB-4 | 1 |
| 189 | 9715040014 | ヒラサカネ M4 | PLAIN WASHER M4 | 1 |
| 190 | 91180 | パイプバンド PZ-16 | PIPE BAND PZ-16 | 2 |
| 191 | 5290 74 083 | ラベル | LABEL | 1 |

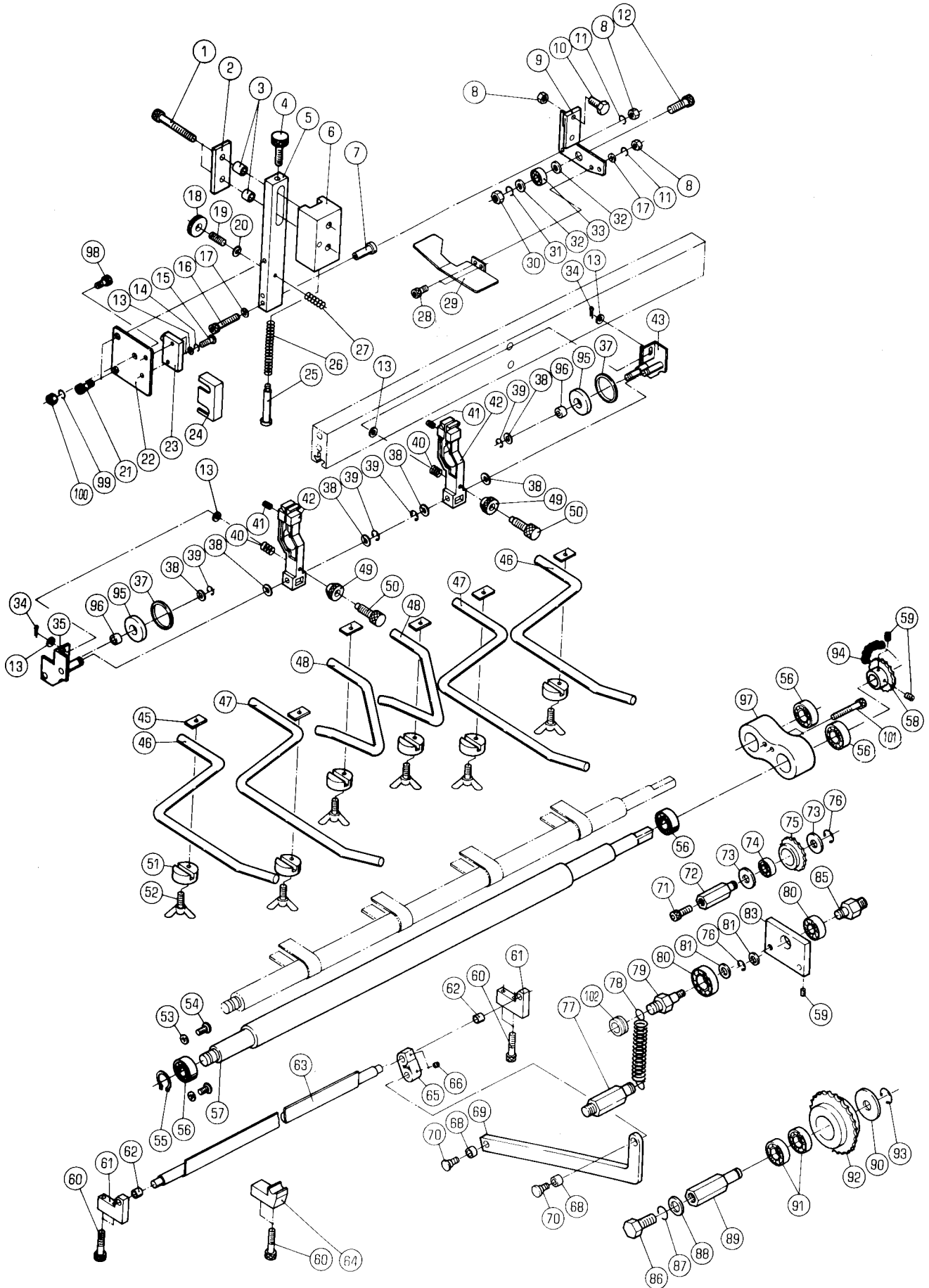

フイートローラ-
FEED ROLLER

セクション

セクション番号
SECTION NUMBER

5522 360

SECTION

★この部品は単品ではお渡してできませんので、セット番号で注文して下さい。
Note: When ordering items marked ★, indicate the set number because they are available only as a set.

| NO. | セット番号 / 部品番号 SET NO. / PART NO. | 部品名称 / 構成番号 COMPONENT PARTS NO. | PART NAME | 個数 Q'ty |
|----------------|------------------------------------|------------------------------------|-----------|------------|
| 5486 36 250 | フロントフェンスウケ ASSY | TRAY SUB ASSY | | 2 |
| | 61,62 | | | |
| 5522 36 130-1 | スプロケット ASSY | SPROCKET ASSY | | 1 |
| | 91,92 | | | |
| 5522 36 140 | スプロケット ASSY | SPROCKET ASSY | | 1 |
| | 74,75 | | | |
| 5522 36 150 | ロッド ASSY | ROD ASSY | | 1 |
| | 68,69 | | | |
| 5522 36 170-1 | アーム ASSY | ARM ASSY | | 1 |
| | 80,83 | | | |
| 5522 36 280 | フイートローラ- ASSY | FEED ROLLER ASSY | | 1 |
| | 13,34,35,37-42,49,50,95,96 | | | |
| 5522 36 290 | フイートローラ- ASSY | FEED ROLLER ASSY | | 1 |
| | 13,34,37-43,49,50,95,96 | | | |
| 5640 36 200 | ホイール ASSY | WHEEL ASSY | | 2 |
| | 95,96 | | | |
| 5640 36 270-1 | スム-サークランプ ASSY | SMOOTHER CLAMP ASSY | | 6 |
| | 45,51,52 | | | |
| 1 9670086001 | ソケットボルト M8X60 | SOCKET BOLT M8X60 | | 2 |
| 2 5640 36 212 | プレート | PLATE | | 1 |
| 3 5640 36 213 | スパーサー | SPACER | | 2 |
| 4 5640 36 218 | ノブ | KNOB | | 1 |
| 5 5640 36 211 | ボディ | BODY | | 1 |
| 6 5640 36 214 | ボディ | BODY | | 1 |
| 7 5640 36 219 | スパーサー | SPACER | | 1 |
| 8 9660050014 | ナット M5 | NUT M5 | | 3 |
| 9 5486 36 190 | プレート | PLATE | | 1 |
| 10 9672052014 | 六角ボルト M5X20 | HEXAGON BOLT M5X20 | | 1 |
| 11 9710050008 | ハネサカネ M5 | SPRING WASHER M5 | | 2 |
| 12 9670103001 | ソケットボルト M10X30 | SOCKET BOLT M10X30 | | 1 |
| 13 9716040014 | ヒラサカネ M4 | PLAIN WASHER M4 | | 6 |
| 14 9710040008 | ハネサカネ M4 | SPRING WASHER M4 | | 2 |
| 15 9642043014 | ナット M4X30 | SCREW M4X30 | | 2 |
| 16 9670053501 | ソケットボルト M5X35 | SOCKET BOLT M5X35 | | 1 |
| 17 9716050014 | ヒラサカネ M5 | PLAIN WASHER M5 | | 2 |
| 18 5640 36 224 | ナット | NUT | | 1 |
| 19 9682082508 | セットネジ M8X25 | SET SCREW M8X25 | | 1 |
| 20 9716080014 | ヒラサカネ M8 | PLAIN WASHER M8 | | 1 |
| 21 9670061601 | ソケットボルト M6X16 | SOCKET BOLT M6X16 | | 2 |

フイートローラー
FEED ROLLER

セクション

セクション番号
SECTION NUMBER

5522Z 360

SECTION

★この部品は単品ではお渡しできませんので、セット番号で注文して下さい。
Note: When ordering items marked ★, indicate the set number because they are available only as a set.

| NO. | セット番号 / 部品番号 SET NO. / PART NO. | 部品名称 / 構成番号 COMPONENT PARTS NO. | PART NAME | 個数 Q'ty |
|-----|------------------------------------|------------------------------------|----------------------|------------|
| 22 | 5640 36 217-1 | プレート | PLATE | 1 |
| 23 | 97321 | スイッチ Z-15H2-B | SWITCH Z-15H2-B | 1 |
| 24 | 95117 | タシカハ AP-B | TERMINAL COVER AP-B | 1 |
| 25 | 5640 36 215 | スタット | STUD | 1 |
| 26 | 5640 36 216 | ハネ | SPRING | 1 |
| 27 | 5640 36 223 | ハネ | SPRING | 1 |
| 28 | 9670051001 | ソケットボルト M5X10 | SOCKET BOLT M5X10 | 2 |
| 29 | 5522 36 211 | ガイド | GUIDE | 1 |
| 30 | 9660100014 | ナット M10 | NUT M10 | 1 |
| 31 | 9710100008 | ハネサカネ M10 | SPRING WASHER M10 | 1 |
| 32 | 9716100014 | ヒラサカネ M10 | PLAIN WASHER M10 | 2 |
| 33 | 90292 | ボールベアリング 6300LLU | BALL BEARING 6300LLU | 1 |
| 34 | 9414161000 | ワリピン 1.6X10 | SPLIT PIN 1.6X10 | 2 |
| 35 | 5522 36 230 | フイートローラーレバー | FEED ROLLER LEVER | 1 |
| 37 | 5640 36 203 | ホイール | WHEEL | 2 |
| 38 | 5640 37 209-1 | サカネ | WASHER | 6 |
| 39 | 9721040008 | Eリング E-4 | E-RING E-4 | 4 |
| 40 | 5560 36 235 | スプリング | SPRING | 2 |
| 41 | 9686061508 | トメネジ M6X15 | SET SCREW M6X15 | 2 |
| 42 | 5486 36 233-1 | ブラケット | BRACKET | 2 |
| 43 | 5522 36 240 | フイートローラーレバー | FEED ROLLER LEVER | 1 |
| 45 | 5640 36 272 | クランプ | CLAMP | 6 |
| 46 | 5486 36 243 | スムーサー | SMOOTHER | 2 |
| 47 | 5486 36 242 | スムーサー | SMOOTHER | 2 |
| 48 | 5486 36 245 | スムーサー | SMOOTHER | 2 |
| 49 | 5640 37 208 | ナット | NUT | 2 |
| 50 | 5486 37 207-1 | ツマミ | KNOB | 2 |
| 51 | 5640 36 271 | クランプボディ | CLAMP BODY | 6 |
| 52 | 9678062514 | チヨウボルト M6X25 | WING BOLT M6X25 | 6 |
| 53 | 9716060014 | ヒラサカネ M6 | PLAIN WASHER M6 | 2 |
| 54 | 9642061214 | ナネコネジ M6X12 | SCREW M6X12 | 2 |
| 55 | 9722150008 | Cリング C-15 | C-RING C-15 | 1 |
| 56 | 90312 | ボールベアリング 6002ZZ | BALL BEARING 6002ZZ | 4 |
| 57 | 5522 36 111-4 | メインフイートローラー | MAIN FEED ROLLER | 1 |
| 58 | 5522 36 115 | スプロケット | SPROCKET | 1 |
| 59 | 9684060608 | トメネジ M6X6 | SET SCREW M6X6 | 3 |
| 60 | 9670063508 | ソケットボルト M6X35 | SOCKET BOLT M6X35 | 6 |
| 61 | 5486 36 251 | クランク | CRANK | 2 |
| 62 | 90596 | ブッシュ MB0707DU | BUSHING MB0707DU | 2 |

フィードローラー
FEED ROLLER

セクション
SECTION

セクション番号
SECTION NUMBER

5522Z 360

★この部品は単品ではお渡しできませんので、セット番号で注文して下さい。
Note: When ordering items marked ★, indicate the set number because they are available only as a set.

| NO. | セット番号 / 部品番号 SET NO. / PART NO. | 部品名称 / 構成番号 COMPONENT PARTS NO. | PART NAME | 個数 Qty |
|-----|------------------------------------|------------------------------------|---------------------|-----------|
| 63 | 5486 36 180-1 | フェンス ASSY | FENCE ASSY | 1 |
| 64 | 5486 36 162 | センターシクウケ | CENTER BEARING | 1 |
| 65 | 5486 36 141-1 | ブロック | BLOCK | 1 |
| 66 | 9684050508 | トメネジ M5X5 | SET SCREW M5X5 | 2 |
| 68 | 90597 | ブッシュ MB0806DU | BUSHING MB0806DU | 2 |
| 69 | 5522 36 151 | ロッド | ROD | 1 |
| 70 | 5486 36 142-1 | ピン | PIN | 2 |
| 71 | 9670082008 | ソケットボルト M8X20 | SOCKET BOLT M8X20 | 1 |
| 72 | 5522 36 143 | スタット | STUD | 1 |
| 73 | 5522 36 142 | ワッシャー | WASHER | 2 |
| 74 | 91609 | ボールベアリング 6900ZZ | BALL BEARING 6900ZZ | 1 |
| 75 | 5522 36 141 | スプロケット | SPROCKET | 1 |
| 76 | 9721080008 | Eリング E-8 | E-RING E-8 | 2 |
| 77 | 5486 34 133 | スタット | STUD | 1 |
| 78 | 5560 36 185 | ハネ | SPRING | 1 |
| 79 | 5522 36 183-1 | スタット | STUD | 1 |
| 80 | 90294 | ボールベアリング 6300ZZ | BALL BEARING 6300ZZ | 2 |
| 81 | 5290 29 312 | サカネ | WASHER | 2 |
| 83 | 5522 36 171-1 | アーム | ARM | 1 |
| 85 | 5522 36 182-1 | スタット | STUD | 1 |
| 86 | 9672123008 | 六角ボルト M12X30 | HEXAGON BOLT M12X30 | 1 |
| 87 | 9710120008 | ハネサカネ M12 | SPRING WASHER M12 | 1 |
| 88 | 9716120014 | ヒラサカネ M12 | PLAIN WASHER M12 | 1 |
| 89 | 5522 36 133-1 | スタット | STUD | 1 |
| 90 | 5430 38 412 | ヒラサカネ | PLAIN WASHER | 1 |
| 91 | 90206 | ボールベアリング 6201ZZ | BALL BEARING 6201ZZ | 2 |
| 92 | 5522 36 131-1 | スプロケット | SPROCKET | 1 |
| 93 | 9721100008 | Eリング E-10 | E-RING E-10 | 1 |
| 94 | 5522 36 113 | チェーン | CHAIN | 1 |
| 95 | 5640 36 201 | ホイール | WHEEL | 2 |
| 96 | 5640 36 202 | ブッシュ | BUSHING | 2 |
| 97 | 5522 36 114 | ブラケット | BRACKET | 1 |
| 98 | 9670061201 | ソケットボルト M6X12 | SOCKET BOLT M6X12 | 1 |
| 99 | 9710060008 | ハネサカネ M6 | SPRING WASHER M6 | 1 |
| 100 | 9660060014 | ナット M6 | NUT M6 | 1 |
| 101 | 9670054008 | ソケットボルト M5X40 | SOCKET BOLT M5X40 | 2 |
| 102 | 5640 36 255 | ローラー | ROLLER | 1 |

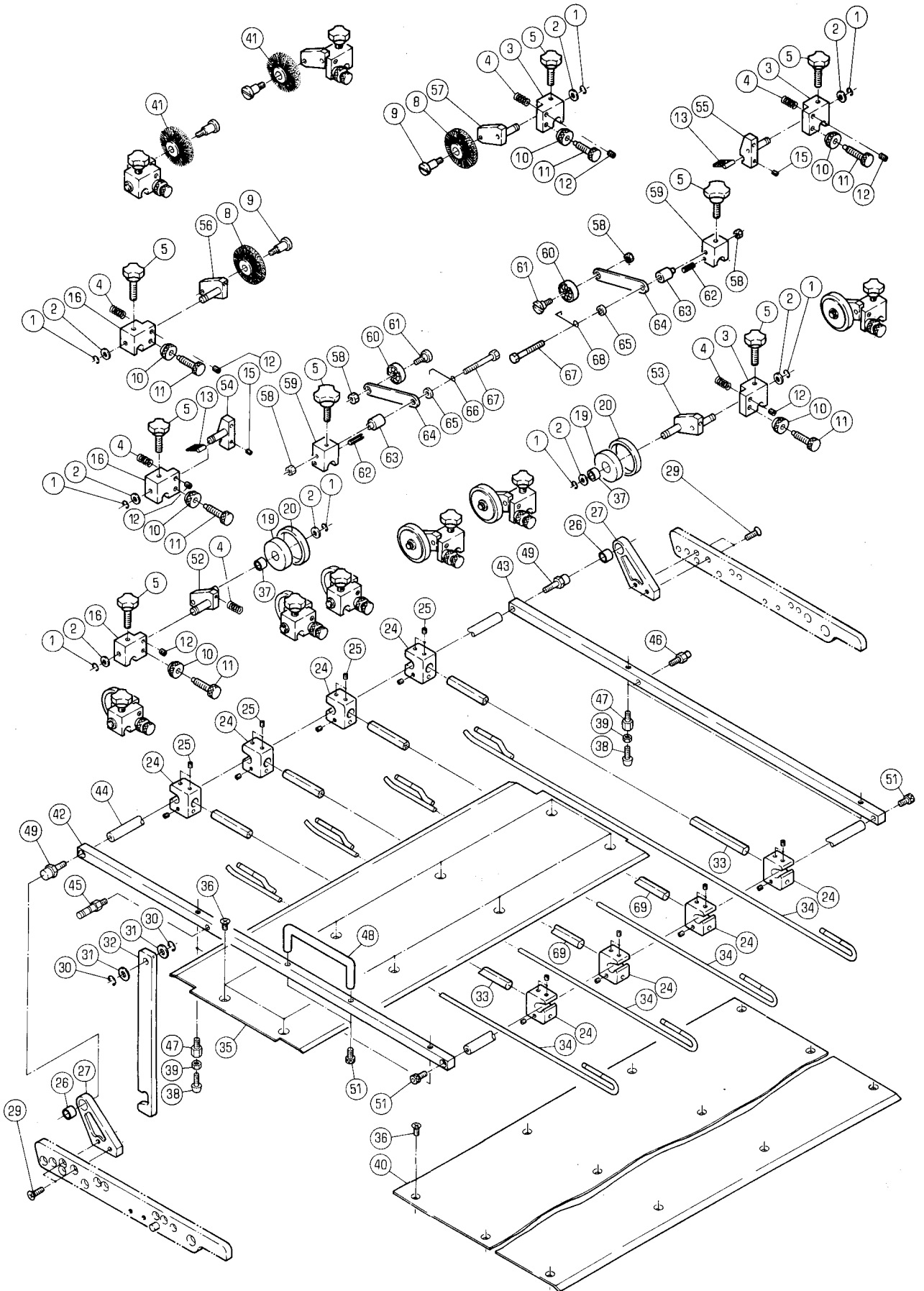

フィーダーボード(ガイド)
FEEDER BOARD (GUIDE)

セクション

セクション番号
SECTION NUMBER

55222 370

SECTION

★この部品は単品ではお渡しできませんので、セット番号で注文して下さい。
Note: When ordering items marked ★, indicate the set number because they are available only as a set.

| NO. | セット番号/部品番号 SET NO. / PART NO. | 部品名称/構成番号 COMPONENT PARTS NO. | PART NAME | 個数 Q'ty |
|-----------------|----------------------------------|----------------------------------|-----------|------------|
| 5522 37 139 | プレート ASSY | PLATE ASSY | | 2 |
| | 26,27 | | | |
| 5522 37 210 | ランナーホイール | RUNNER WHEEL | | 4 |
| | 1,2,4,5,10-12,16,19,20,37,52 | | | |
| 5522 37 230 | ランナーホイール | RUNNER WHEEL | | 4 |
| | 1-5,10-12,19,20,37,53 | | | |
| 5522 37 250 | ブラシ ASSY | BRUSH ASSY | | 1 |
| | 1,2,4,5,10-13,15,16,54 | | | |
| 5522 37 270 | ブラシ ASSY | BRUSH ASSY | | 1 |
| | 1-5,10-13,15,55 | | | |
| 5522 37 290 | ブラシホイール (ホソイ) | BRUSH WHEEL (THIN) | | 1 |
| | 1,2,4,5,8-12,16,56 | | | |
| 5522 37 310 | ブラシホイール (ホソイ) | BRUSH WHEEL (THIN) | | 1 |
| | 1-5,8-12,57 | | | |
| 5522 37 370 | ブラシホイール (フトイ) | BRUSH WHEEL (THICK) | | 1 |
| | 1,2,4,5,9-12,16,41,56 | | | |
| 5522 37 390 | ブラシホイール (フトイ) | BRUSH WHEEL (THICK) | | 1 |
| | 1-5,9-12,41,57 | | | |
| 5522 37 500 | フレーム ASSY | FRAME ASSY | | 1 |
| | 38,39,42-49,51 | | | |
| 5523 37 210 | ホイール ASSY (OPS) | WHEEL ASSY (OPS) | | 1 |
| | 5,58-67 | | | |
| 5523 37 220 | ホイール ASSY (NOPS) | WHEEL ASSY (NOPS) | | 1 |
| | 5,58-65,67,68 | | | |
| 5640 36 200 | ホイール ASSY | WHEEL ASSY | | 8 |
| | 19,37 | | | |
| 1 9721040008 | E-リング E-4 | E-RING E-4 | | 22 |
| 2 5640 37 209-1 | ワッシャー | WASHER | | 22 |
| 3 5486 37 242 | ブロック | BLOCK | | 7 |
| 4 5640 37 215 | バネ | SPRING | | 14 |
| 5 90787 | ノブホルト M6X25 | KNOB BOLT M6X25 | | 16 |
| 8 5560 37 382 | ブラシホイール (グレー) | BRUSH WHEEL (GRAY) | | 2 |
| 9 5560 37 383 | ピン | PIN | | 4 |
| 10 5640 37 208 | ナット | NUT | | 14 |
| 11 5560 37 294 | ノブ(A) | KNOB (A) | | 14 |
| 12 5640 23 136 | ストッパ | STOPPER | | 14 |
| 13 5640 37 222 | ブラシ | BRUSH | | 2 |
| 15 9684050508 | トメネジ M5X5 | SET SCREW M5X5 | | 2 |
| 16 5486 37 241 | ブロック | BLOCK | | 7 |

フィーダーボード(ガイド)
FEEDER BOARD (GUIDE)

セクション

SECTION

セクション番号
SECTION NUMBER

5522Z 370

★この部品は単品ではお渡しできませんので、セット番号で注文して下さい。
Note: When ordering items marked ★, indicate the set number because they are available only as a set.

| NO. | セット番号/部品番号 SET NO. / PART NO. | 部品名称/構成番号 COMPONENT PARTS NO. | PART NAME | 個数 Q'ty |
|-----|----------------------------------|----------------------------------|-------------------------|------------|
| 19 | 5640 36 201 | ホイール | WHEEL | 8 |
| 20 | 5640 36 203 | ホイール | WHEEL | 8 |
| 24 | 5522 37 512 | ホルダー | HOLDER | 8 |
| 25 | 9680060608 | トメネジ M6X6 | SET SCREW M6X6 | 24 |
| 26 | 90445 | フツシユ MB1208DU | BUSHING MB1208DU | 2 |
| 27 | 5522 37 115 | プレート | PLATE | 2 |
| 29 | 9648061614 | サラコネジ M6X16 | SCREW M6X16 | 4 |
| 30 | 9721060008 | E-リング E-6 | E-RING E-6 | 2 |
| 31 | 5430 23 123 | ヒラサカネ | PLAIN WASHER | 2 |
| 32 | 5522 37 514-2 | クラッチ | CLUTCH | 1 |
| 33 | 5522 37 513 | バー | BAR | 2 |
| 34 | 5522 37 515 | ガイドバー | GUIDE BAR | 4 |
| 35 | 5522 37 113-1 | ボード | BOARD | 1 |
| 36 | 9648051014 | サラコネジ M5X10 | SCREW M5X10 | 20 |
| 37 | 5640 36 202 | フツシユ | BUSHING | 8 |
| 38 | 91927 | コムツキボルト M4 | BOLT M4 | 4 |
| 39 | 9660040014 | ナット M4 | NUT M4 | 4 |
| 40 | 5522 37 123 | ボード | BOARD | 1 |
| 41 | 5560 37 384-1 | ブラシホイール(ダークグレー) | BRUSH WHEEL (DARK GRAY) | 2 |
| 42 | 5522 37 521 | ステー | STAY | 1 |
| 43 | 5522 37 522 | ステー | STAY | 1 |
| 44 | 5522 37 523 | ステー | STAY | 2 |
| 45 | 5522 37 524 | ピン | PIN | 1 |
| 46 | 5522 37 525 | ピン | PIN | 1 |
| 47 | 5522 37 526 | スタット | STUD | 4 |
| 48 | 91928 | ハンドル A-1042-C-5 | HANDLE A-1042-C-5 | 1 |
| 49 | 5522 37 528 | ピン | PIN | 2 |
| 51 | 9670061201 | ソケットボルト M6X12 | SOCKET BOLT M6X12 | 4 |
| 52 | 5522 37 220 | アーム | ARM | 4 |
| 53 | 5522 37 240 | アーム | ARM | 4 |
| 54 | 5522 37 260 | アーム | ARM | 1 |
| 55 | 5522 37 280 | アーム | ARM | 1 |
| 56 | 5522 37 340 | アーム | ARM | 2 |
| 57 | 5522 37 320 | アーム | ARM | 2 |
| 58 | 90699 | Uナット M5 | U-NUT M5 | 4 |
| 59 | 5523 37 212 | ブロック | BLOCK | 2 |
| 60 | 91609 | ボールベアリング 6900ZZ | BALL BEARING 6900ZZ | 2 |
| 61 | 5523 37 215 | ピン | PIN | 2 |
| 62 | 9410302008 | スプリングピン 3X20 | SPRING PIN 3X20 | 2 |

フィーダーボード(ガイド)
FEEDER BOARD (GUIDE)

セクション

セクション番号
SECTION NUMBER

5522Z 370

SECTION

★この部品は単品ではお渡してきませんので、セット番号で注文して下さい。
Note: When ordering items marked ★, indicate the set number because they are available only as a set.

| NO. | セット番号 / 部品番号 SET NO. / PART NO. | 部品名称 / 構成番号 COMPONENT PARTS NO. | PART NAME | 個数 Qty |
|-----|------------------------------------|------------------------------------|--------------------|-----------|
| 63 | 5523 37 213 | カラー | COLLAR | 2 |
| 64 | 5523 37 214 | リンク | LINK | 2 |
| 65 | 9716050014 | ヒラサカネ M5 | PLAIN WASHER M5 | 2 |
| 66 | 5523 37 211 | スプリング | SPRING | 1 |
| 67 | 9672054514 | 六角ボルト M5X45 | HEXAGON BOLT M5X45 | 2 |
| 68 | 5523 37 221 | スプリング | SPRING | 1 |
| 69 | 5522 37 516 | バー | BAR | 2 |

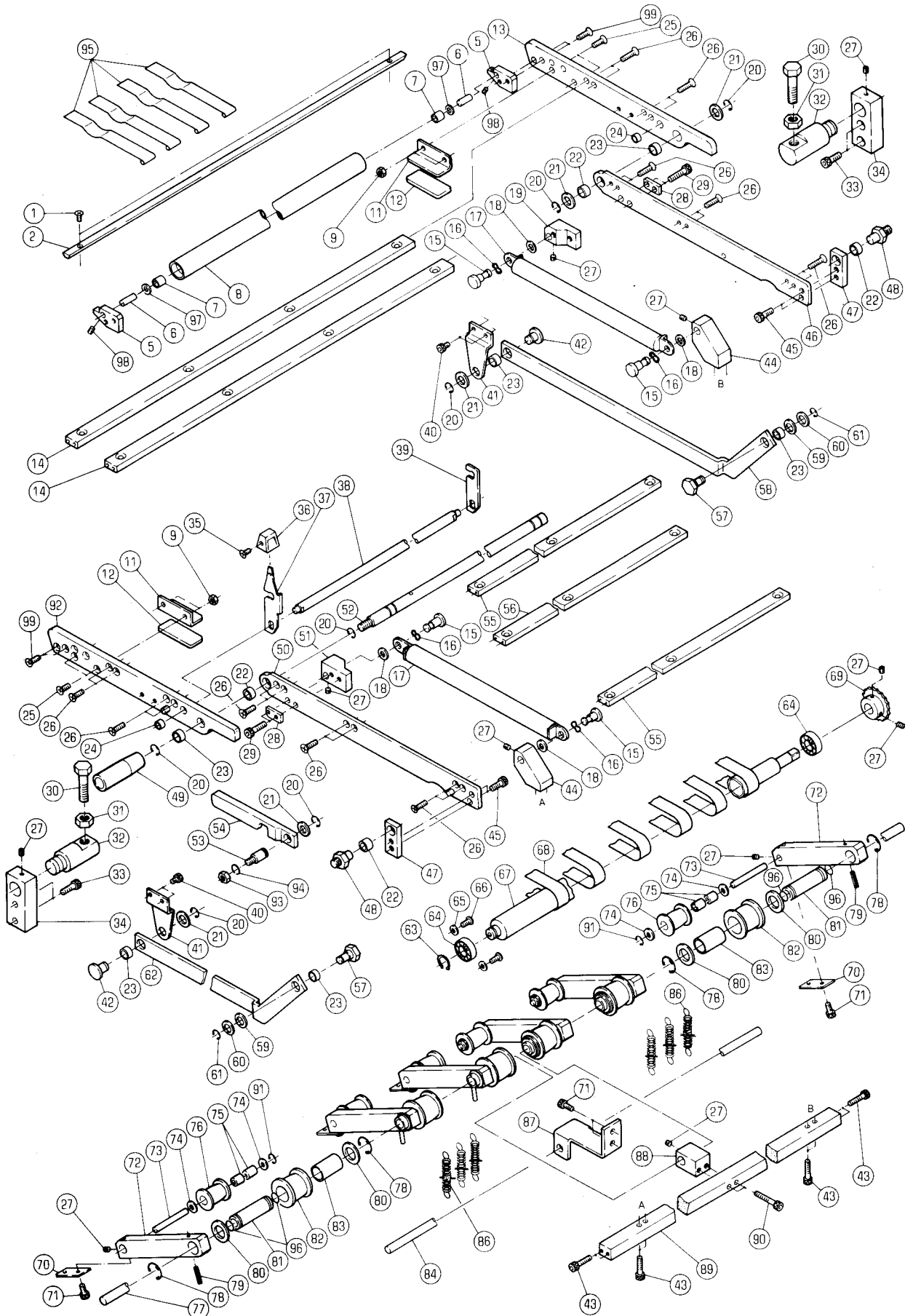

フィーダーボード
FEEDER BOARD

セクション
SECTION

セクション番号
SECTION NUMBER

5522Z 375

★この部品は単品ではお渡しできませんので、セット番号で注文して下さい。
Note: When ordering items marked ★, indicate the set number because they are available only as a set.

| NO. | セット番号 / 部品番号 SET NO. / PART NO. | 部品名称 / 構成番号 COMPONENT PARTS NO. | PART NAME | 個数 Qty |
|-----|------------------------------------|------------------------------------|--------------------|-----------|
| | 5522 37 110 | サイトステ- ASSY 23,24,92 | SIDE STAY ASSY | 1 |
| | 5522 37 119 | サイトステ- ASSY 13,23,24 | SIDE STAY ASSY | 1 |
| | 5522 37 120-1 | サイトステ- ASSY 22,50 | SIDE STAY ASSY | 1 |
| | 5522 37 129 | サイトステ- ASSY 22,46 | SIDE STAY ASSY | 1 |
| | 5522 37 130 | ローラ- ASSY 82,83 | ROLLER ASSY | 6 |
| | 5522 37 140-1 | テープローラ- ASSY 7,8 | TAPE ROLLER ASSY | 1 |
| | 5522 37 160 | プレート 22,47 | PLATE | 2 |
| | 5522 37 170 | ア-ム ASSY 72,79 | ARM ASSY | 6 |
| | 5522 37 180 | リンク ASSY 23,62 | LINK ASSY | 1 |
| | 5522 37 189 | リンク ASSY 23,58 | LINK ASSY | 1 |
| | 5522 37 190 | ブロック ASSY 11,12 | BLOCK ASSY | 2 |
| | 5640 37 160 | ローラ- ASSY 75,76 | ROLLER ASSY | 6 |
| | 1 9670051001 | ソケットボルト M5X10 | SOCKET BOLT M5X10 | 2 |
| | 2 5522 37 138-1 | スケールプレート | SCALE PLATE | 1 |
| | 5 5522 37 165-1 | ホルダー | HOLDER | 2 |
| | 6 5522 37 152-1 | ピン | PIN | 2 |
| | 7 90352 | ボールベアリング 698ZZ | BALL BEARING 698ZZ | 2 |
| | 8 5522 37 144-1 | ローラ- | ROLLER | 1 |
| | 9 90703 | ナット M6 | U-NUT M6 | 4 |
| | 11 5522 37 191 | ブロック | BLOCK | 2 |
| | 12 5522 37 192 | クッション | CUSHION | 2 |
| | 13 5522 37 112 | サイトステ- | SIDE STAY | 1 |
| | 14 5522 37 114 | ステ- | STAY | 2 |
| | 15 5522 37 136 | ピン | PIN | 4 |
| | 16 9717100008 | ナミサカネ M10 | WAVE WASHER M10 | 4 |
| | 17 91908 | ステイタンプ | DAMPER | 2 |
| | 18 91909 | ワッシャー | WASHER | 4 |

フィーダーボード
FEEDER BOARD

セクション

SECTION

セクション番号
SECTION NUMBER

5522Z 375

★この部品は単品ではお渡しできませんので、セット番号で注文して下さい。
Note: When ordering items marked ★, indicate the set number because they are available only as a set.

| NO. | セット番号 / 部品番号 SET NO. / PART NO. | 部品名称 / 構成番号 COMPONENT PARTS NO. | PART NAME | 個数 Qty |
|-----|------------------------------------|------------------------------------|---------------------|-----------|
| 19 | 5522 37 127-2 | ブロック (NOPS) | BLOCK (NOPS) | 1 |
| 20 | 9721100008 | E-リング E-10 | E-RING E-10 | 7 |
| 21 | 5480 56 138 | ワッシャ | WASHER | 5 |
| 22 | 90445 | ブッシュ MB1208DU | BUSHING MB1208DU | 4 |
| 23 | 90599 | ブッシュ MB1206DU | BUSHING MB1206DU | 6 |
| 24 | 90597 | ブッシュ MB0806DU | BUSHING MB0806DU | 2 |
| 25 | 9648062014 | サラコネシ M6X20 | SCREW M6X20 | 4 |
| 26 | 9648051614 | サラコネシ M5X16 | SCREW M5X16 | 20 |
| 27 | 9684060608 | トメネシ M6X6 | SET SCREW M6X6 | 15 |
| 28 | 5522 37 137 | ストッパ- | STOPPER | 2 |
| 29 | 9670082501 | ソケットボルト M8X25 | SOCKET BOLT M8X25 | 4 |
| 30 | 9672124514 | ロツカクボルト M12X45 | HEXAGON BOLT M12X45 | 2 |
| 31 | 9660120014 | ナット M12 | NUT M12 | 2 |
| 32 | 5522 37 193 | シャフト | SHAFT | 2 |
| 33 | 9670082008 | ソケットボルト M8X20 | SOCKET BOLT M8X20 | 4 |
| 34 | 5522 37 194 | ホルダー- | HOLDER | 2 |
| 35 | 9648041014 | サラコネシ M4X10 | SCREW M4X10 | 1 |
| 36 | 5310 33 538 | ツマミ (クロ) | KNOB (BLACK) | 1 |
| 37 | 5522 37 153-2 | クラッチ | CLUTCH | 1 |
| 38 | 5522 37 154 | シャフト | SHAFT | 1 |
| 39 | 5522 37 155-2 | クラッチ | CLUTCH | 1 |
| 40 | 9670060808 | ソケットボルト M6X8 | SOCKET BOLT M6X8 | 4 |
| 41 | 5522 37 186 | ブラケット | BRACKET | 2 |
| 42 | 5522 37 185 | ピン | PIN | 2 |
| 43 | 9670062508 | ソケットボルト M6X25 | SOCKET BOLT M6X25 | 8 |
| 44 | 5522 37 128 | ブロック | BLOCK | 2 |
| 45 | 9670081808 | ソケットボルト M8X18 | SOCKET BOLT M8X18 | 4 |
| 46 | 5522 37 122 | サイドステー | SIDE STAY | 1 |
| 47 | 5522 37 161 | プレート | PLATE | 2 |
| 48 | 5522 37 162-1 | スタット | STUD | 2 |
| 49 | 91330 | バークリップ BG-10 | BAR GRIP BG-10 | 1 |
| 50 | 5522 37 158 | サイドステー ASSY | SIDE STAY ASSY | 1 |
| 51 | 5522 37 126-2 | ブロック (OPS) | BLOCK (OPS) | 1 |
| 52 | 5522 37 118 | ステー | STAY | 1 |
| 53 | 5522 37 163-1 | ピン | PIN | 1 |
| 54 | 5522 37 164 | アーム | ARM | 1 |
| 55 | 5522 37 124 | ステー | STAY | 2 |
| 56 | 5522 37 125 | ステー | STAY | 1 |
| 57 | 5522 37 184 | ピン | PIN | 2 |

フィーダーボード

FEEDER BOARD

セクション

SECTION

セクション番号

SECTION NUMBER

5522Z 375

★この部品は単品ではお渡しできませんので、セット番号で注文して下さい。
 Note: When ordering items marked ★, indicate the set number because they are available only as a set.

| NO. | セット番号 / 部品番号 SET NO. / PART NO. | 部品名称 / 構成番号 COMPONENT PARTS NO. | PART NAME | 個数 Qty |
|-----|------------------------------------|------------------------------------|---------------------|-----------|
| 58 | 5522 37 182 | リンク | LINK | 1 |
| 59 | 5522 37 183 | ワッシャー | WASHER | 2 |
| 60 | 5430 33 122 | サカネ | WASHER | 2 |
| 61 | 9721080008 | E-リング E-8 | E-RING E-8 | 2 |
| 62 | 5522 37 181 | リンク | LINK | 1 |
| 63 | 9722150008 | C-リング C-15 | C-RING C-15 | 1 |
| 64 | 90312 | ボールベアリング 6002ZZ | BALL BEARING 6002ZZ | 2 |
| 65 | 9716060014 | ヒラサカネ M6 | PLAIN WASHER M6 | 2 |
| 66 | 9642061214 | ナコネシ M6X12 | SCREW M6X12 | 2 |
| 67 | 5522 36 121-3 | テープローラー | TAPE ROLLER | 1 |
| 68 | 5522 37 142 | ボードテープ | BOARD TAPE | 6 |
| 69 | 5522 36 123 | スプロケット | SPROCKET | 1 |
| 70 | 5522 37 147 | プレート | PLATE | 6 |
| 71 | 9670061208 | ソケットボルト M6X12 | SOCKET BOLT M6X12 | 8 |
| 72 | 5522 37 174 | アーム | ARM | 6 |
| 73 | 5640 37 162 | シャフト | SHAFT | 6 |
| 74 | 5640 37 209-1 | サカネ | WASHER | 12 |
| 75 | 5640 36 202 | フツシユ | BUSHING | 12 |
| 76 | 5640 37 161 | ローラー | ROLLER | 6 |
| 77 | 5522 37 133 | テンションシャフト | TENSION SHAFT | 1 |
| 78 | 9721150008 | E-リング E-15 | E-RING E-15 | 12 |
| 79 | 9410042508 | スプリングピン 4X25 | SPRING PIN 4X25 | 6 |
| 80 | 5522 37 145 | ワッシャー | WASHER | 12 |
| 81 | 5522 37 141-1 | パイプ | PIPE | 6 |
| 82 | 5522 37 131 | ローラー | ROLLER | 6 |
| 83 | 5522 37 132 | フツシユ | BUSHING | 6 |
| 84 | 5522 37 146-1 | シャフト | SHAFT | 1 |
| 86 | 5640 35 579 | ハネ | SPRING | 6 |
| 87 | 5522 37 148 | ブラケット | BRACKET | 1 |
| 88 | 5522 37 135 | ホルダー | HOLDER | 1 |
| 89 | 5522 37 134 | ステー | STAY | 1 |
| 90 | 9670063508 | ソケットボルト M6X35 | SOCKET BOLT M6X35 | 2 |
| 91 | 9721050008 | E-リング E-5 | E-RING E-5 | 6 |
| 92 | 5522 37 157 | サイドステー ASSY | SIDE STAY ASSY | 1 |
| 93 | 9660080014 | ナット M8 | NUT M8 | 1 |
| 94 | 9710080008 | ハネサカネ M8 | SPRING WASHER M8 | 1 |
| 95 | 5522 37 143 | ペーパーガイド | PAPER GUIDE | 4 |
| 96 | 90514 | Oリング P-12 | O-RING P-12 | 12 |
| 97 | 5520 37 158 | カラー | COLLAR | 2 |

フイターボード
FEEDER BOARD

セクション

セクション番号
SECTION NUMBER

5522Z 375

SECTION

★この部品は単品ではお渡してきませんので、セット番号で注文して下さい。
Note: When ordering items marked ★, indicate the set number because they are available only as a set.

| NO. | セット番号 / 部品番号 SET NO. / PART NO. | 部品名称 / 構成番号 COMPONENT PARTS NO. | PART NAME | 個数 Q'ty |
|-----|------------------------------------|------------------------------------|-----------|------------|
|-----|------------------------------------|------------------------------------|-----------|------------|

| | | | | |
|----|------------|-------------|----------------|---|
| 98 | 9684050608 | トメネジ M5X6 | SET SCREW M5X6 | 2 |
| 99 | 9648061414 | サラコネジ M6X14 | SCREW M6X14 | 4 |

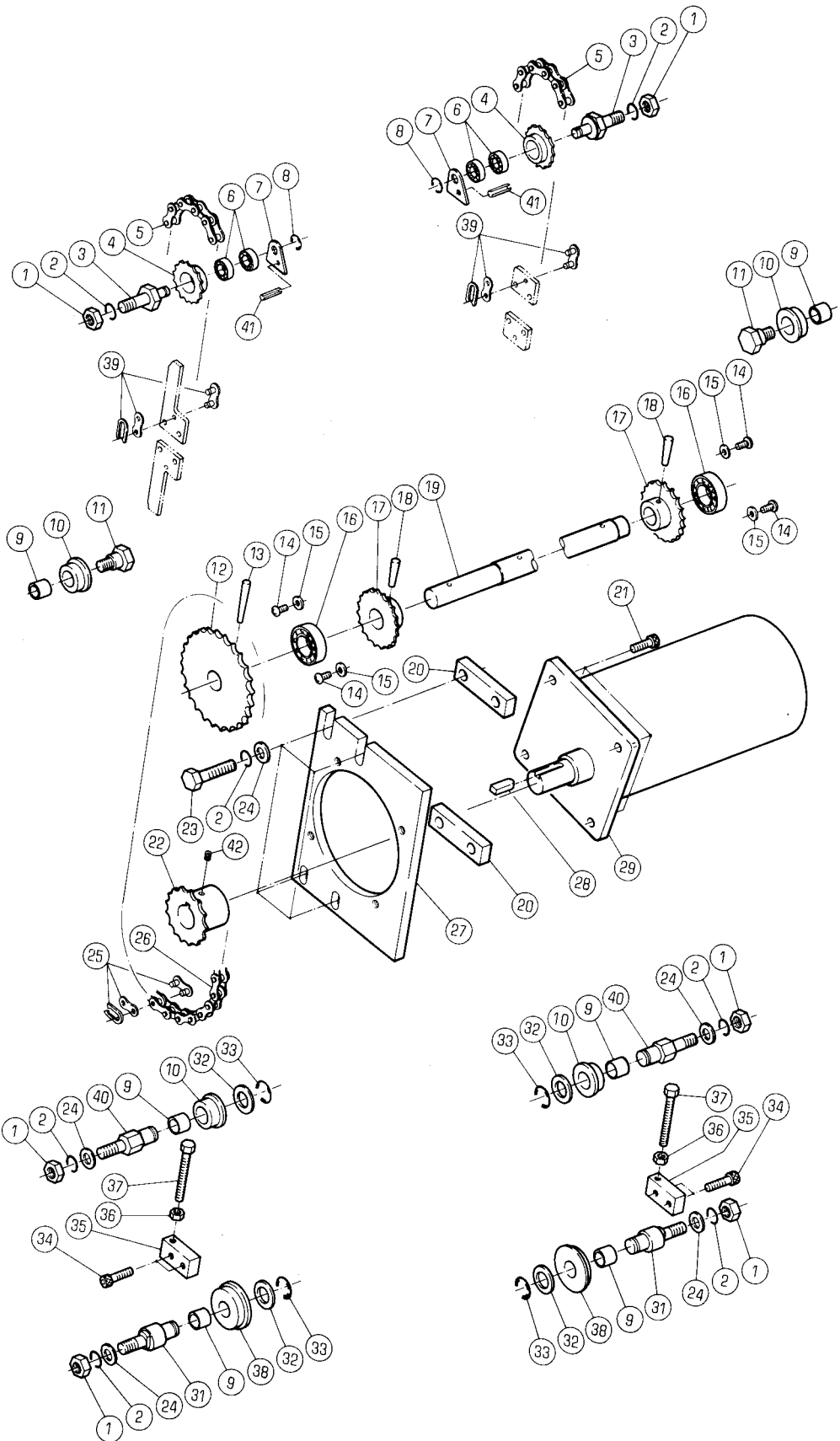

キユウシタ"イクト"ウ

FEEDER TABLE DRIVE

セクション

SECTION

セクション番号

SECTION NUMBER

5522Z 380

★この部品は単品ではお渡しできませんので、セット番号で注文して下さい。
 Note: When ordering items marked ★, indicate the set number because they are available only as a set.

| NO. | セット番号 / 部品番号 SET NO. / PART NO. | 部品名称 / 構成番号 COMPONENT PARTS NO. | PART NAME | 個数 Q'ty |
|-----|------------------------------------|-------------------------------------|-----------------------|------------|
| | 5486 38 410 | ｽﾌﾟﾛｯｹｯﾄ ASSY 4,6 | SPROCKET ASSY | 2 |
| | 5486 38 420 | ﾛｰﾗｰ ASSY 9,10 | ROLLER ASSY | 4 |
| | 5522 38 210-1 | ｽﾌﾟﾛｯｹｯﾄ ｼﾞｬﾌﾞﾄ ASSY 12,13,17-19 | SPROCKET SHAFT ASSY | 1 |
| | 5522 38 430 | ﾛｰﾗｰ ASSY 9,38 | ROLLER ASSY | 2 |
| | 1 9660120014 | ﾅｯﾄ M12 | NUT M12 | 6 |
| | 2 9710120008 | ﾊﾞｽﾞﾈ"ｶﾞﾈ M12 | SPRING WASHER M12 | 10 |
| | 3 5522 38 416 | ｽﾀｯﾄ" | STUD | 2 |
| | 4 5486 38 411 | ｽﾌﾟﾛｯｹｯﾄ | SPROCKET | 2 |
| | 5 5522 38 415 | ﾁｴｰﾝ | CHAIN | 2 |
| | 6 90295 | ﾎｰﾙ"ﾊﾞ"ｱﾘﾝｸﾞ" 6900 | BALL BEARING 6900 | 4 |
| | 7 5522 38 417 | ﾌﾟﾚｰﾄ | PLATE | 2 |
| | 8 9721080008 | E-ﾘﾝｸﾞ" E-8 | E-RING E-8 | 2 |
| | 9 90447 | ﾌﾞｯｼﾞﾝｸﾞ MB1612DU | BUSHING MB1612DU | 6 |
| | 10 5486 38 421 | ﾛｰﾗｰ | ROLLER | 4 |
| | 11 5522 38 412 | ｽﾀｯﾄ" | STUD | 2 |
| | 12 5522 38 212-1 | ｽﾌﾟﾛｯｹｯﾄ | SPROCKET | 1 |
| | 13 9411605000 | ﾃｰﾊﾟｰ"ﾋﾞﾝ 6X50 | TAPER PIN 6X50 | 1 |
| | 14 9642061214 | ﾅ"ｺﾈｼ" M6X12 | SCREW M6X12 | 4 |
| | 15 9716060014 | ﾋﾗ"ｶﾞﾈ M6 | PLAIN WASHER M6 | 4 |
| | 16 90316 | ﾎｰﾙ"ﾊﾞ"ｱﾘﾝｸﾞ" 6004ZZ | BALL BEARING 6004ZZ | 2 |
| ★ | 17 5430 37 712 | ｽﾌﾟﾛｯｹｯﾄ | SPROCKET | 2 |
| | 18 9411603200 | ﾃｰﾊﾟｰ"ﾋﾞﾝ 6X32 | TAPER PIN 6X32 | 2 |
| ★ | 19 5522 38 213-1 | ｼﾞｬﾌﾞﾄ | SHAFT | 1 |
| | 20 5522 38 122 | ﾌﾞﾛｯｸ | BLOCK | 2 |
| | 21 9670082208 | ソｯｹｯﾄ"ﾎﾙﾄ M8X22 | SOCKET BOLT M8X22 | 4 |
| | 22 5522 38 111 | ｽﾌﾟﾛｯｹｯﾄ | SPROCKET | 1 |
| | 23 9672124514 | ﾛｯｶｸ"ﾎﾙﾄ M12X45 | HEXAGON BOLT M12X45 | 4 |
| | 24 9716120014 | ﾋﾗ"ｶﾞﾈ M12 | PLAIN WASHER M12 | 8 |
| | 25 90858 | ｼﾞｮｲﾝﾄ"ﾘﾝｸ RS40 | JOINT LINK RS40 | 1 |
| | 26 5522 38 211 | ﾓｰﾀｰ" ﾁｴｰﾝ | MOTOR CHAIN | 1 |
| | 27 5522 38 121-1 | ﾌﾟﾚｰﾄ | PLATE | 1 |
| | 28 92101002 | ｷｰ 7X8X25 | KEY 7X8X25 | 1 |
| | 29 97062 | ﾓｰﾀｰ GM-EJFB2-R 0.1K | MOTOR GM-EJB2-R 0.1KW | 1 |
| | 31 5522 38 414-1 | ｽﾀｯﾄ" | STUD | 2 |
| | 32 5480 51 343 | ﾋﾗ"ｶﾞﾈ | PLAIN WASHER | 4 |

キウシタ[△]イクト[△]ウ

FEEDER TABLE DRIVE

セクション

SECTION

セクション番号

SECTION NUMBER

5522Z 380

★この部品は単品ではお渡してきませんので、セット番号で注文して下さい。
 Note: When ordering items marked ★, indicate the set number because they are available only as a set.

| NO. | セット番号 / 部品番号 SET NO. / PART NO. | 部品名称 / 構成番号 COMPONENT PARTS NO. | PART NAME | 個数 Q'ty |
|-----|------------------------------------|------------------------------------|--------------------|------------|
| 33 | 9721120008 | E-リング [△] E-12 | E-RING E-12 | 4 |
| 34 | 9670083008 | ソケットボルト M8X30 | SOCKET BOLT M8X30 | 4 |
| 35 | 5522 38 432 | フ [△] ロツク | BLOCK | 2 |
| 36 | 9660080014 | ナツト M8 | NUT M8 | 2 |
| 37 | 9672086514 | ロツカクボルト M8X65 | HEXAGON BOLT M8X65 | 2 |
| 38 | 5522 38 431 | ローラ- | ROLLER | 2 |
| 39 | 90857 | ツキ [△] テリンク RS-35 | JOINT LINK RS35 | 4 |
| 40 | 5522 38 413 | スタツト [△] | STUD | 2 |
| 41 | 9410504508 | スプリング [△] ピン 5X45 | SPRING PIN 5X45 | 2 |
| 42 | 9684060608 | トメネジ [△] M6X6 | SET SCREW M6X6 | 1 |

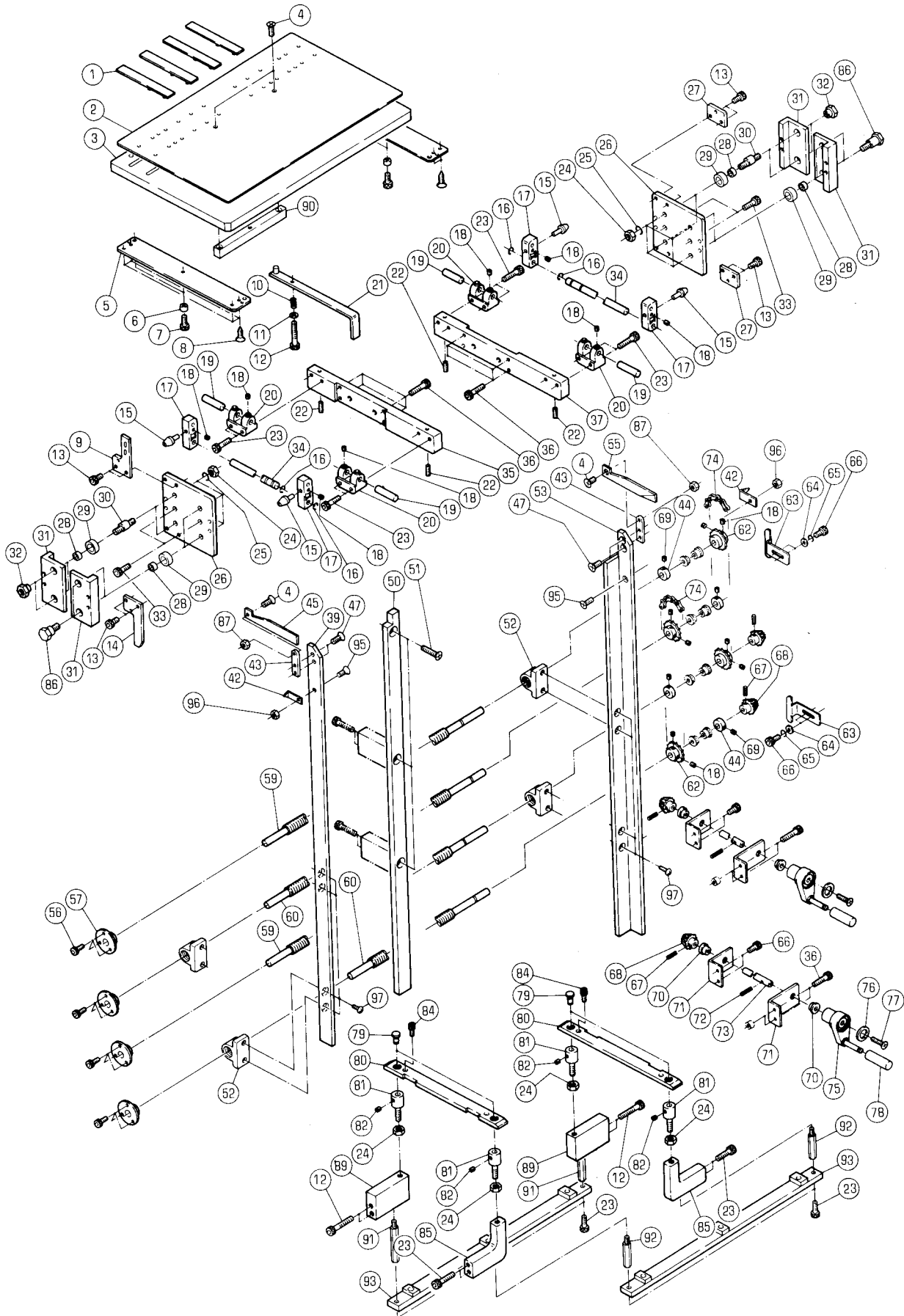

キユウシタ^イ
FEEDER TABLE

セクション
SECTION

セクション番号
SECTION NUMBER

5522Z 390

★この部品は単品ではお渡してきませんので、セット番号で注文して下さい。
Note: When ordering items marked ★, indicate the set number because they are available only as a set.

| NO. | セット番号 / 部品番号 SET NO. / PART NO. | 部品名称 / 構成番号 COMPONENT PARTS NO. | PART NAME | 個数 Q'ty |
|-----|------------------------------------|--|-----------------------|------------|
| | 5522 38 240 | ローラ ASSY 28,29 | ROLLER ASSY | 8 |
| | 5522 38 280-1 | キユウシ タ ^イ ASSY 3,5-8 | PAPER FEED TABLE ASSY | 2 |
| | 5522 38 340 | オクリネジ ASSY 59,67,68 | SCREW ASSY | 1 |
| | 5522 38 350 | オクリネジ ASSY 60,67,68 | SCREW ASSY | 1 |
| | 5522 38 380 | ク ^ツ ウシ ^ク ASSY 67,68,72,73 | SHAFT ASSY | 2 |
| 1 | 5640 38 230 | ハ ^〇 -ハ ^〇 -サホ ^〇 -ト | PAPER SUPPORT | 4 |
| 2 | 5486 38 291-1 | フ ^〇 レート | PLATE | 2 |
| 3 | 5522 38 289 | ホ ^〇 -ト [〃] | BOARD | 2 |
| 4 | 9648061614 | サラコネジ M6X16 | SCREW M6X16 | 6 |
| 5 | 5522 38 281-1 | フ ^〇 レート | PLATE | 4 |
| 6 | 5480 72 137 | ス ^ハ -サー | SPACER | 8 |
| 7 | 9670061408 | ソケットホルト M6X14 | SOCKET BOLT M6X14 | 8 |
| 8 | 90777 | モクネジ 5.1X20 | WOOD SCREW 5.1X20 | 16 |
| 9 | 5522 38 256-1 | フ ^〇 レート | PLATE | 1 |
| 10 | 5640 26 234 | ハ ^〇 ネ | SPRING | 2 |
| 11 | 9716080014 | ヒラサ [〃] カ [〃] ネ M8 | PLAIN WASHER M8 | 2 |
| 12 | 9670083508 | ソケットホルト M8X35 | SOCKET BOLT M8X35 | 6 |
| 13 | 9670061001 | ソケットホルト M6X10 | SOCKET BOLT M6X10 | 8 |
| 14 | 5522 38 251 | フ [〃] ラケット | BRACKET | 1 |
| 15 | 5486 38 262 | ピ ^〇 ン | PIN | 4 |
| 16 | 9721060008 | E-リング E-6 | E-RING E-6 | 4 |
| 17 | 5486 38 261 | フ [〃] ロック | BLOCK | 4 |
| 18 | 9684050508 | トメネジ M5X5 | SET SCREW M5X5 | 16 |
| 19 | 5640 38 194 | シャフト | SHAFT | 4 |
| 20 | 5640 38 214 | フ [〃] ラケット | BRACKET | 4 |
| 21 | 5486 38 310 | スライト [〃] ハント [〃] ル ASSY | HANDLE ASSY | 2 |
| 22 | 5640 23 136 | ストツハ ^〇 - | STOPPER | 4 |
| 23 | 9670082508 | ソケットホルト M8X25 | SOCKET BOLT M8X25 | 16 |
| 24 | 9660080014 | ナツト M8 | NUT M8 | 12 |
| 25 | 9710080008 | ハ ^〇 ネサ [〃] カ [〃] ネ M8 | SPRING WASHER M8 | 8 |
| 26 | 5522 38 241 | フ ^〇 レート | PLATE | 2 |
| 27 | 5522 38 252 | フ [〃] ラケット | BRACKET | 2 |
| 28 | 5430 44 123 | フ [〃] ツシユ | BUSHING | 8 |
| 29 | 5522 38 246 | ローラ | ROLLER | 8 |

キユウシダイ

FEEDER TABLE

セクション

SECTION

セクション番号

SECTION NUMBER

5522Z 390

★この部品は単品ではお渡してきませんので、セット番号で注文して下さい。
 Note: When ordering items marked ★, indicate the set number because they are available only as a set.

| NO. | セット番号 / 部品番号 SET NO. / PART NO. | 部品名称 / 構成番号 COMPONENT PARTS NO. | PART NAME | 個数 Q'ty |
|-----|------------------------------------|------------------------------------|-------------------|------------|
| 30 | 5522 38 245-1 | ハンシヨウ ヒョウ | PIN | 4 |
| 31 | 5522 38 243 | ブロック | BLOCK | 4 |
| 32 | 5522 38 244-1 | ナット | NUT | 4 |
| 33 | 9670081608 | ソケットホルルト M8X16 | SOCKET BOLT M8X16 | 4 |
| 34 | 5486 38 263 | シャフト | SHAFT | 2 |
| 35 | 5522 38 253 | ステー | STAY | 1 |
| 36 | 9670062508 | ソケットホルルト M6X25 | SOCKET BOLT M6X25 | 12 |
| 37 | 5522 38 254 | ステー | STAY | 1 |
| 39 | 5523 38 321 | ガイド | GUIDE | 1 |
| 42 | 5523 38 327 | シヨウ | INDICATOR | 2 |
| 43 | 5522 38 332-1 | プレート | PLATE | 2 |
| 44 | 5430 34 453 | カラー | COLLAR | 4 |
| 45 | 5486 38 333 | プレート | PLATE | 1 |
| 47 | 9648061214 | サラコネシ M6X12 | SCREW M6X12 | 4 |
| 50 | 5522 38 322-1 | ステー | STAY | 1 |
| 51 | 9648082514 | サラコネシ M8X25 | SCREW M8X25 | 3 |
| 52 | 5523 38 323-1 | ブラケット | BRACKET | 4 |
| 53 | 5523 38 322 | ガイド | GUIDE | 1 |
| 55 | 5486 38 334 | プレート | PLATE | 1 |
| 56 | 9670051208 | ソケットホルルト M5X12 | SOCKET BOLT M5X12 | 12 |
| 57 | 5486 38 391-1 | ホルダー | HOLDER | 4 |
| 59 | 5522 38 341 | オクリネシ | SCREW | 2 |
| 60 | 5522 38 351 | オクリネシ | SCREW | 2 |
| 62 | 5522 38 342 | スプロケット | SPROCKET | 4 |
| 63 | 5522 38 325 | プレート | PLATE | 2 |
| 64 | 9716060014 | ヒラサカカネ M6 | PLAIN WASHER M6 | 4 |
| 65 | 9710060008 | ハネサカカネ M6 | SPRING WASHER M6 | 4 |
| 66 | 9670061208 | ソケットホルルト M6X12 | SOCKET BOLT M6X12 | 8 |
| 67 | 9410301608 | スプリングピン 3X16 | SPRING PIN 3X16 | 4 |
| 68 | 5300 32 574 | ギヤ | GEAR | 4 |
| 69 | 9684050608 | トメネシ M5X6 | SET SCREW M5X6 | 4 |
| 70 | 5300 32 568 | ブッシュ | BUSHING | 4 |
| 71 | 5522 38 323 | ブラケット | BRACKET | 4 |
| 72 | 9410301808 | スプリングピン 3X18 | SPRING PIN 3X18 | 2 |
| 73 | 5522 38 381 | シャフト | SHAFT | 2 |
| 74 | 5522 38 392 | チェーン | CHAIN | 2 |
| 75 | 5310 12 220 | ハンドル (クロ) | HANDLE (BLACK) | 2 |
| 76 | 5300 12 224 | プレート | PLATE | 2 |
| 77 | 9650052014 | マルサラコネシ M5X20 | SCREW M5X20 | 2 |

キユウシタイ
FEEDER TABLE

セクション

セクション番号
SECTION NUMBER

5522Z 390

SECTION

★この部品は単品ではお渡りできませんので、セット番号で注文して下さい。
Note: When ordering items marked ★, indicate the set number because they are available only as a set.

| NO. | セット番号 / 部品番号 SET NO. / PART NO. | 部品名称 / 構成番号 COMPONENT PARTS NO. | PART NAME | 個数 Qty |
|-----|------------------------------------|------------------------------------|------------------|-----------|
| 78 | 5310 12 223 | グリップ (クロ) | GRIP (BLACK) | 2 |
| 79 | 5522 38 283 | ピン | PIN | 4 |
| 80 | 5523 38 282 | プレート | PLATE | 2 |
| 81 | 5522 38 284 | ボルト | BOLT | 4 |
| 82 | 9684060608 | トメネジ M6X6 | SET SCREW M6X6 | 4 |
| 84 | 9670060801 | ソケットボルト M6X8 | SOCKET BOLT M6X8 | 2 |
| 85 | 5522 38 286-1 | ブラケット | BRACKET | 2 |
| 86 | 5522 38 242 | ピン | PIN | 4 |
| 87 | 90703 | ナット M6 | U-NUT M6 | 2 |
| 89 | 5522 38 287-2 | ブラケット | BRACKET | 2 |
| 90 | 5486 38 292-1 | ガイド | GUIDE | 2 |
| 91 | 5522 38 291 | スタッド | STUD | 2 |
| 92 | 5522 38 292 | スタッド | STUD | 2 |
| 93 | 5522 31 160 | ステー ASSY | STAY ASSY | 2 |
| 95 | 9648051214 | サラコネジ M5X12 | SCREW M5X12 | 2 |
| 96 | 90699 | ナット M5 | U-NUT M5 | 2 |
| 97 | 9652041014 | トラスコネジ M4X10 | SCREW M4X10 | 8 |

フィーダーフレーム
(ロータリータイプ)
FEEDER FRAME
(ROTARY TYPE)

セクション
SECTION

セクション番号
SECTION NUMBER

5522Z 312

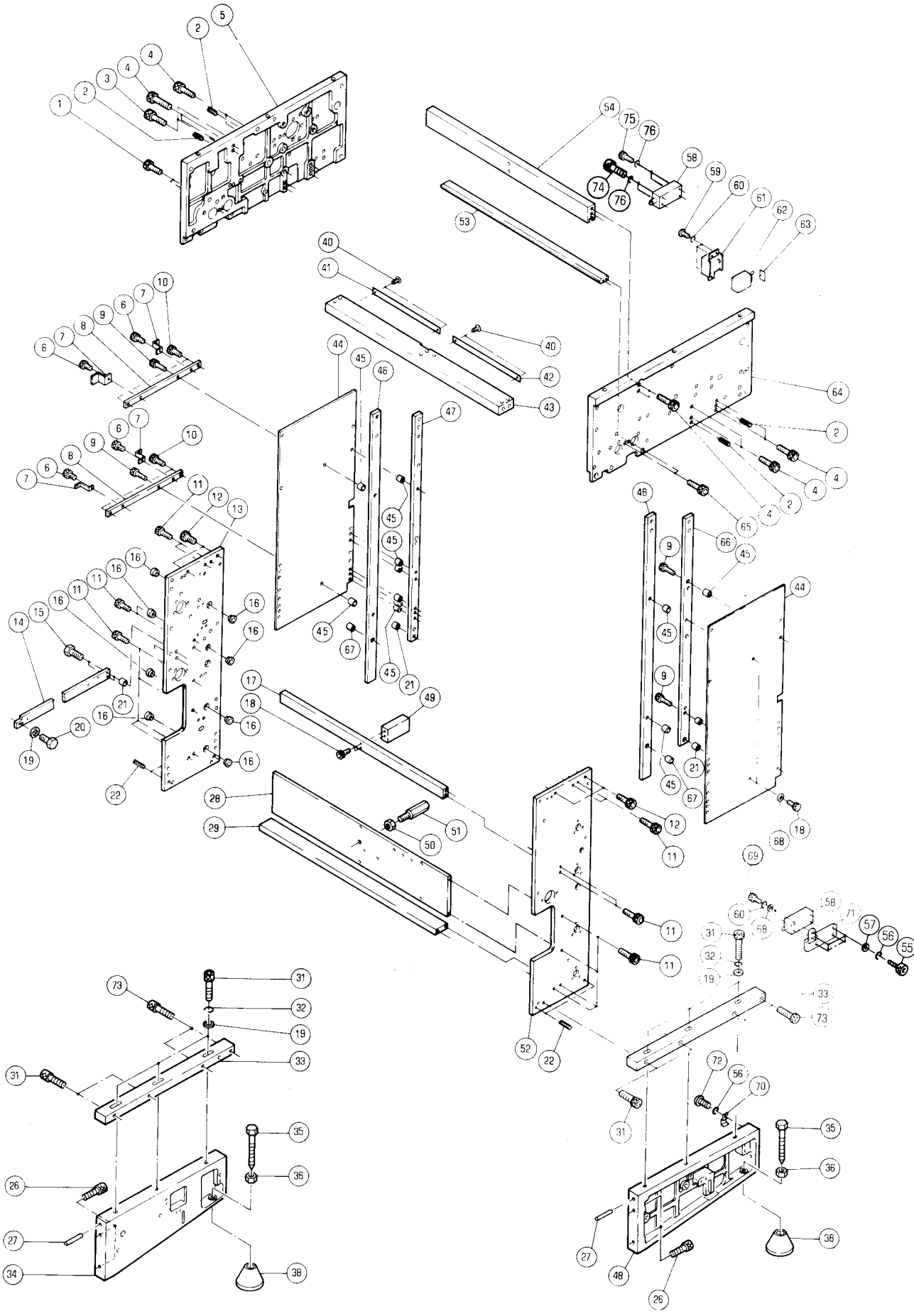

フィーダーフレーム
(ロータリータイプ)
FEEDER FRAME
(ROTARY TYPE)

セクション

セクション番号
SECTION NUMBER

5522Z 312

SECTION

★この部品は単品ではお渡してできませんので、セット番号で注文して下さい。
Note: When ordering items marked ★, indicate the set number because they are available only as a set.

| NO. | セット番号 / 部品番号 SET NO. / PART NO. | 部品名称 / 構成番号 COMPONENT PARTS NO. | PART NAME | 個数 Q'ty |
|-----|------------------------------------|------------------------------------|---------------------|------------|
| | 5523 31 140 | ステー ASSY | STAY ASSY | 1 |
| | | 40-43 | | |
| | 5524 31 130 | フレーム ASSY | FRAME ASSY | 1 |
| | | 13,16 | | |
| 1 | 9670052508 | ソケットボルト M5X25 | SOCKET BOLT M5X25 | 2 |
| 2 | 9410052008 | スプリングピン 5X20 | SPRING PIN 5X20 | 4 |
| 3 | 9670083508 | ソケットボルト M8X35 | SOCKET BOLT M8X35 | 2 |
| 4 | 9670083008 | ソケットボルト M8X30 | SOCKET BOLT M8X30 | 10 |
| 5 | 5523 31 112-2 | フィーダーフレーム | FEEDER FRAME | 1 |
| 6 | 9670081208 | ソケットボルト M8X12 | SOCKET BOLT M8X12 | 4 |
| 7 | 5522 31 152 | ブラケット | BRACKET | 4 |
| 8 | 5522 31 151-1 | ステー | STAY | 2 |
| 9 | 9670063008 | ソケットボルト M6X30 | SOCKET BOLT M6X30 | 4 |
| 10 | 9670081608 | ソケットボルト M8X16 | SOCKET BOLT M8X16 | 4 |
| 11 | 9670082508 | ソケットボルト M8X25 | SOCKET BOLT M8X25 | 16 |
| 12 | 9670122008 | ソケットボルト M12X20 | SOCKET BOLT M12X20 | 4 |
| 13 | 5524 31 131 | フレーム | FRAME | 1 |
| 14 | 5522 31 192-1 | ステー | STAY | 1 |
| 15 | 9672123514 | 六角ボルト M12X35 | HEXAGON BOLT M12X35 | 2 |
| 16 | 5300 32 568 | ワッシャー | BUSHING | 8 |
| 17 | 5522 31 126 | ステー | STAY | 1 |
| 18 | 9670062508 | ソケットボルト M6X25 | SOCKET BOLT M6X25 | 4 |
| 19 | 9716120014 | 平ワッシャー M12 | PLAIN WASHER M12 | 7 |
| 20 | 9672122514 | 六角ボルト M12X25 | HEXAGON BOLT M12X25 | 1 |
| 21 | 5486 31 138 | スペーサー | SPACER | 4 |
| 22 | 9410602008 | スプリングピン 6X20 | SPRING PIN 6X20 | 4 |
| 26 | 9670124508 | ソケットボルト M12X45 | SOCKET BOLT M12X45 | 4 |
| 27 | 5560 11 114 | ピン | PIN | 2 |
| 28 | 5522 31 117-5 | フレーム | FRAME | 1 |
| 29 | 5522 31 119 | ステー | STAY | 1 |
| 31 | 9670125008 | ソケットボルト M12X50 | SOCKET BOLT M12X50 | 10 |
| 32 | 9710120008 | スプリングワッシャー M12 | SPRING WASHER M12 | 6 |
| 33 | 5522 31 136 | ステー | STAY | 2 |
| 34 | 5522 31 114-1 | ベッド | BED | 1 |
| 35 | 5522 31 191 | ジャックボルト | JACK BOLT | 2 |
| 36 | 9662160014 | ナット M16 | NUT M16 | 2 |
| 38 | 5483 14 112 | ジャックベース | JACK BASE | 2 |
| 40 | 90730 | リベット 1.6X5 | RIVET 1.6X5 | 4 |
| 41 | 5522 31 125 | スケール | SCALE | 1 |

フィーダーフレーム
(ロータリータイプ)
FEEDER FRAME
(ROTARY TYPE)

セクション

セクション番号
SECTION NUMBER

5522Z 312

SECTION

★この部品は単品ではお渡しできませんので、セット番号で注文して下さい。
Note: When ordering items marked ★, indicate the set number because they are available only as a set.

| NO. | セット番号 / 部品番号 SET NO. / PART NO. | 部品名称 / 構成番号 COMPONENT PARTS NO. | PART NAME | 個数 Qty |
|-----|------------------------------------|------------------------------------|--------------------|-----------|
| 42 | 5522 31 124 | スケール | SCALE | 1 |
| 43 | 5523 31 141 | ステー | STAY | 1 |
| 44 | 5523 31 126 | プレート | PLATE | 2 |
| 45 | 5486 31 144 | スパーサー | SPACER | 12 |
| 46 | 5523 31 122 | ステー | STAY | 2 |
| 47 | 5523 31 125-1 | ステー | STAY | 1 |
| 48 | 5522 31 113-1 | ベッド | BED | 1 |
| 49 | 5523 38 328 | ブロック | BLOCK | 1 |
| 50 | 9660120014 | ナット M12 | NUT M12 | 1 |
| 51 | 5522 38 324-1 | スタッド | STUD | 1 |
| 52 | 5524 31 121 | フレーム | FRAME | 1 |
| 53 | 5486 31 141-1 | ステー | STAY | 1 |
| 54 | 5523 31 124 | ステー | STAY | 1 |
| 55 | 9670051208 | ソケットボルト M5X12 | SOCKET BOLT M5X12 | 4 |
| 56 | 9710050008 | ハネサカネ M5 | SPRING WASHER M5 | 5 |
| 57 | 9716050014 | ヒラサカネ M5 | PLAIN WASHER M5 | 4 |
| 58 | 97318 | スイッチ AZ8112 | SWITCH AZ8112 | 2 |
| 59 | 9642061214 | ナハコネシ M6X12 | SCREW M6X12 | 3 |
| 60 | 9710060008 | ハネサカネ M6 | SPRING WASHER M6 | 5 |
| 61 | 5522 31 115 | ブラケット | BRACKET | 1 |
| 62 | 98341001 | スイッチ WD1124 | SWITCH WD1124 | 1 |
| 63 | 5640 74 306 | プレート | PLATE | 1 |
| 64 | 5523 31 111-2 | フレーム (OPS) | FRAME (OPS) | 1 |
| 65 | 9670053008 | ソケットボルト M5X30 | SOCKET BOLT M5X30 | 2 |
| 66 | 5523 31 123 | ステー | STAY | 1 |
| 67 | 5522 31 133 | カラー | COLLAR | 2 |
| 68 | 9716060014 | ヒラサカネ M6 | PLAIN WASHER M6 | 4 |
| 69 | 9670060808 | ソケットボルト M6X8 | SOCKET BOLT M6X8 | 2 |
| 70 | 91180 | パイプバンド PZ-16 | PIPE BAND PZ-16 | 1 |
| 71 | 5522 31 118 | ブラケット | BRACKET | 1 |
| 72 | 9642050814 | ナハコネシ M5X8 | SCREW M5X8 | 1 |
| 73 | 9670126008 | ソケットボルト M12X60 | SOCKET BOLT M12X60 | 4 |
| 74 | 9670044008 | ソケットボルト M4X40 | SOCKET BOLT M4X40 | 2 |
| 75 | 9670042008 | ソケットボルト M4X20 | SOCKET BOLT M4X20 | 2 |
| 76 | 9710040008 | ハネサカネ M4 | SPRING WASHER M4 | 4 |

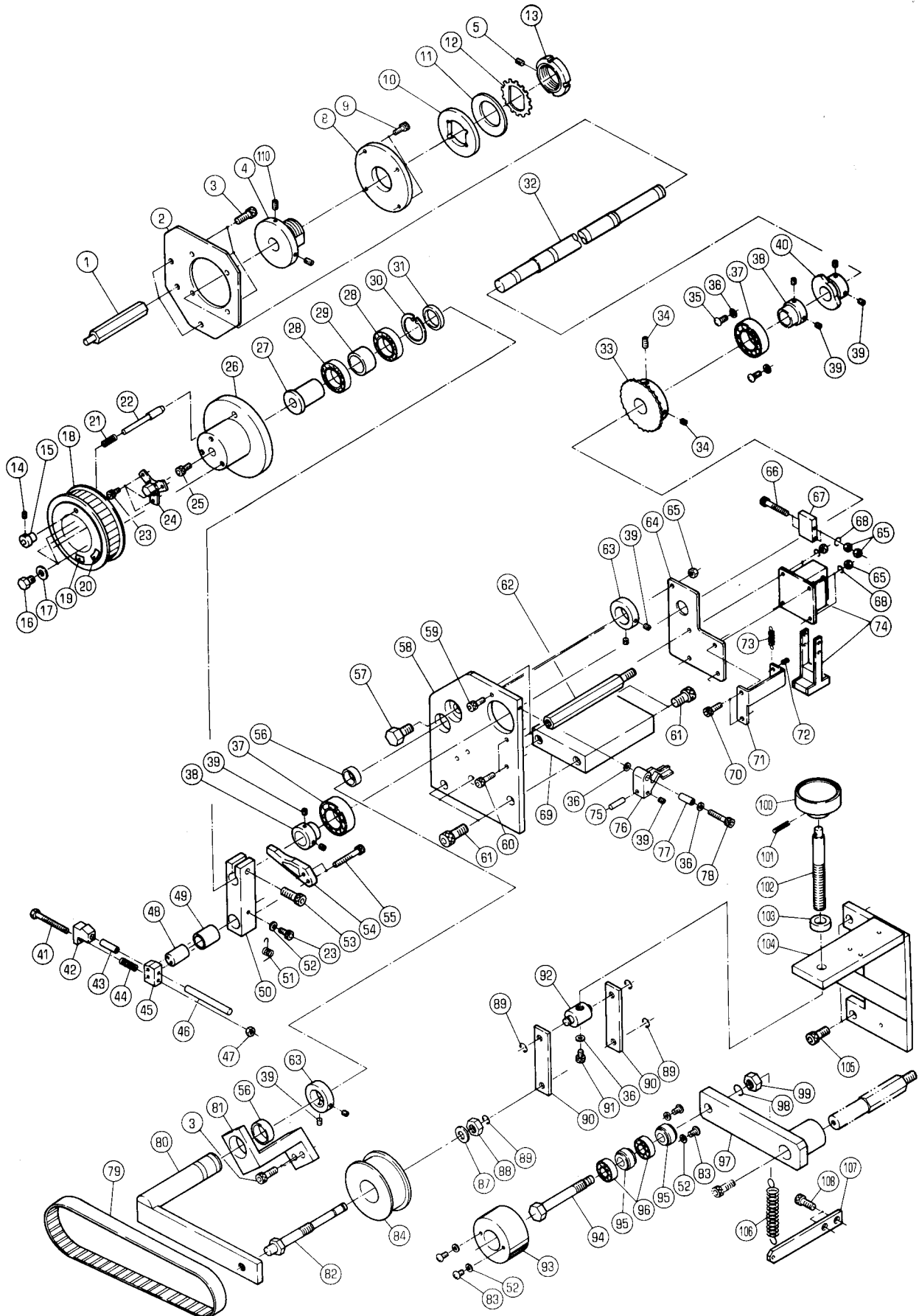

フィーダードライブ
(ロータリータイプ)
FEEDER DRIVE
(ROTARY TYPE)

セクション

セクション番号
SECTION NUMBER

5524Z 320

SECTION

★この部品は単品ではお渡しできませんので、セット番号で注文して下さい。
Note: When ordering items marked ★, indicate the set number because they are available only as a set.

| NO. | セット番号 / 部品番号 SET NO. / PART NO. | 部品名称 / 構成番号 COMPONENT PARTS NO. | PART NAME | 個数 Qty |
|-----|------------------------------------|------------------------------------|-------------------|-----------|
| | 5522 32 120-2 | ブレーキ イツシキ 4,5,8,10-13,110 | BRAKE ASSY | 1 |
| | 5522 32 130-1 | プレート ASSY 71,72 | PLATE ASSY | 1 |
| | 5522 32 540 | クランク ASSY 49,50 | CRANK ASSY | 1 |
| | 5523 32 110 | サブフレーム ASSY 56,58 | SUB FRAME ASSY | 1 |
| | 5524 32 530-1 | クラッチディスク ASSY 26-30 | CLUTCH DISK ASSY | 1 |
| | 5560 32 120 | センターカラー ASSY 37,38 | COLLAR ASSY | 2 |
| | 5560 32 160-1 | ホルルト ASSY 100-102 | BOLT ASSY | 1 |
| | 5560 32 210 | ブラケット ASSY 56,81 | BRACKET ASSY | 1 |
| | 5640 32 550 | フック ASSY 42,43 | HOOK ASSY | 1 |
| | 1 5522 32 124 | スタット | STUD | 3 |
| | 2 5522 32 123 | プレート | PLATE | 1 |
| | 3 9670082008 | ソケットホルルト M8X20 | SOCKET BOLT M8X20 | 5 |
| ★ | 4 5522 32 121 | ホルダー | HOLDER | 1 |
| | 5 9684050608 | トメネジ M5X6 | SET SCREW M5X6 | 1 |
| ★ | 8 91015-1 | プレート | PLATE | 1 |
| | 9 9670062008 | ソケットホルルト M6X20 | SOCKET BOLT M6X20 | 4 |
| ★ | 10 91012 | プレート | PLATE | 1 |
| ★ | 11 91013 | サラハネ | FLAT SPRING | 1 |
| ★ | 12 91014 | ワッシャー | WASHER | 1 |
| ★ | 13 91016 | ナット | NUT | 1 |
| | 14 9684050508 | トメネジ M5X5 | SET SCREW M5X5 | 1 |
| | 15 5523 32 133 | ツマミ | KNOB | 1 |
| | 16 5523 32 129 | ホルルト | BOLT | 3 |
| | 17 5430 23 123 | ヒラサカハネ | PLAIN WASHER | 3 |
| | 18 5523 32 125 | プーリー | PULLEY | 1 |
| | 19 5523 32 135-1 | プレート | PLATE | 1 |
| | 20 5523 32 134-1 | プレート | PLATE | 1 |
| | 21 5523 32 126 | スプリング | SPRING | 1 |
| | 22 5523 32 124 | ピン | PIN | 1 |
| | 23 9670051008 | ソケットホルルト M5X10 | SOCKET BOLT M5X10 | 4 |

フィーダードライブ
(ロータリータイプ)
FEEDER DRIVE
(ROTARY TYPE)

セクション

SECTION

セクション番号
SECTION NUMBER

55242 320

★この部品は単品ではお渡してきませんので、セット番号で注文して下さい。
Note: When ordering items marked ★, indicate the set number because they are available only as a set.

| NO. | セット番号 / 部品番号 SET NO. / PART NO. | 部品名称 / 構成番号 COMPONENT PARTS NO. | PART NAME | 個数 Qty |
|-----|------------------------------------|------------------------------------|---------------------|-----------|
| 24 | 5523 32 131 | ハンドル | HANDLE | 1 |
| 25 | 9670061208 | ソケットボルト M6X12 | SOCKET BOLT M6X12 | 1 |
| 26 | 5524 32 531 | クラッチ ディスク | CLUTCH DISK | 1 |
| 27 | 5523 32 122-1 | カラー | COLLAR | 1 |
| 28 | 90299 | ボールベアリング 6905ZZ | BALL BEARING 6905ZZ | 2 |
| 29 | 5523 32 123 | スパーサー | SPACER | 1 |
| 30 | 9723420008 | C-リング C-42 | C-RING C-42 | 1 |
| 31 | 5522 32 514 | カラー | COLLAR | 1 |
| 32 | 5523 32 112-2 | シャフト | SHAFT | 1 |
| 33 | 5522 36 134-1 | スプロケット | SPROCKET | 1 |
| 34 | 9684061008 | トメネジ M6X10 | SET SCREW M6X10 | 2 |
| 35 | 9642061214 | ナット M6X12 | SCREW M6X12 | 2 |
| 36 | 9716060014 | ヒラサカネ M6 | PLAIN WASHER M6 | 5 |
| 37 | 90317 | ボールベアリング 6005ZZ | BALL BEARING 6005ZZ | 2 |
| 38 | 5560 32 121 | カラー | COLLAR | 2 |
| 39 | 9684060608 | トメネジ M6X6 | SET SCREW M6X6 | 11 |
| 40 | 5560 32 124 | カム | CAM | 1 |
| 41 | 9672065514 | 六角ボルト M6X55 | HEXAGON BOLT M6X55 | 1 |
| 42 | 5640 32 551 | フック | HOOK | 1 |
| 43 | 5640 32 552-1 | ブッシュ | BUSHING | 1 |
| 44 | 5640 32 557 | スプリング | SPRING | 1 |
| 45 | 5640 32 553 | ブロック | BLOCK | 1 |
| 46 | 5640 32 556 | ピン | PIN | 1 |
| 47 | 90703 | ナット M6 | U-NUT M6 | 1 |
| 48 | 5640 32 555 | スパーサー | SPACER | 1 |
| 49 | 5640 32 542 | ブッシュ | BUSHING | 1 |
| 50 | 5522 32 541 | クランク | CRANK | 1 |
| 51 | 5640 32 558 | バネ | SPRING | 1 |
| 52 | 9716050014 | ヒラサカネ M5 | PLAIN WASHER M5 | 5 |
| 53 | 9670102508 | ソケットボルト M10X25 | SOCKET BOLT M10X25 | 1 |
| 54 | 5560 32 125-1 | レバー | LEVER | 1 |
| 55 | 9670064008 | ソケットボルト M6X40 | SOCKET BOLT M6X40 | 2 |
| 56 | 90887 | ブッシュ MB2512DU | BUSHING MB2512DU | 2 |
| 57 | 9672122014 | 六角ボルト M12X20 | HEXAGON BOLT M12X20 | 1 |
| 58 | 5523 32 111 | フレーム | FRAME | 1 |
| 59 | 9670051608 | ソケットボルト M5X16 | SOCKET BOLT M5X16 | 1 |
| 60 | 9670052008 | ソケットボルト M5X20 | SOCKET BOLT M5X20 | 2 |
| 61 | 9670122508 | ソケットボルト M12X25 | SOCKET BOLT M12X25 | 5 |
| 62 | 5523 32 114 | スタッド | STUD | 2 |

フィーダードライブ
(ロータリータイプ)
FEEDER DRIVE
(ROTARY TYPE)

セクション

セクション番号
SECTION NUMBER

5524Z 320

SECTION

★この部品は単品ではお渡しできませんので、セット番号で注文して下さい。
Note: When ordering items marked ★, indicate the set number because they are available only as a set.

| NO. | セット番号 / 部品番号 SET NO. / PART NO. | 部品名称 / 構成番号 COMPONENT PARTS NO. | PART NAME | 個数 Q'ty |
|-----|------------------------------------|------------------------------------|--------------------------|------------|
| 63 | 5560 32 155 | カラー | COLLAR | 2 |
| 64 | 5560 32 116 | プレート | PLATE | 1 |
| 65 | 90699 | ナット M5 | U-NUT M5 | 9 |
| 66 | 9670053508 | ソケットボルト M5X35 | SOCKET BOLT M5X35 | 2 |
| 67 | 5640 61 163 | プレート | PLATE | 1 |
| 68 | 9710050008 | ハネサカネ M5 | SPRING WASHER M5 | 6 |
| 69 | 5523 32 113 | スタット | STAY | 1 |
| 70 | 9670051808 | ソケットボルト M5X18 | SOCKET BOLT M5X18 | 2 |
| 71 | 5522 32 117-2 | プレート | PLATE | 1 |
| 72 | 92118001 | ハトメ 3.3X2.0X3.5 | PIN 3.3X2.0X3.5 | 1 |
| 73 | 5486 32 113 | スプリング | SPRING | 1 |
| 74 | 97621 | ソレノイド AS-20NJ708-328 | SOLENOID AS-20N J708-328 | 1 |
| 75 | 5640 32 575 | ピン | PIN | 1 |
| 76 | 5640 32 572 | キャッチャー | CATCHER | 1 |
| 77 | 5640 32 576 | スパーサー | SPACER | 1 |
| 78 | 9670063008 | ソケットボルト M6X30 | SOCKET BOLT M6X30 | 1 |
| 79 | 90075 | タイミングベルト 630H100 | TIMING BELT 630H100 | 1 |
| 80 | 5523 32 140 | アーム | ARM | 1 |
| 81 | 5560 32 173 | ブラケット | BRACKET | 1 |
| 82 | 5522 32 152-1 | テンションスタット | TENSION STUD | 1 |
| 83 | 9642050814 | ナット M5X8 | SCREW M5X8 | 4 |
| 84 | 90117001 | プーリー FIP3075 | PULLEY FIP3075 | 1 |
| 87 | 9715120014 | 平ワシ M12 | PLAIN WASHER M12 | 1 |
| 88 | 90707 | ナット M12 | U-NUT M12 | 1 |
| 89 | 9721080008 | Eリング E-8 | E-RING E-8 | 4 |
| 90 | 5522 32 154 | プレート | PLATE | 2 |
| 91 | 9670050808 | ソケットボルト M5X8 | SOCKET BOLT M5X8 | 1 |
| 92 | 5560 32 153 | スパーサー | SPACER | 1 |
| 93 | 5522 32 141 | ローラー | ROLLER | 1 |
| 94 | 5522 32 144 | ボルト | BOLT | 1 |
| 95 | 5522 32 142-1 | ワシヤー | WASHER | 2 |
| 96 | 90204 | ボールベアリング 6001ZZ | BALL BEARING 6001ZZ | 2 |
| 97 | 5522 32 143 | テンションアーム | TENSION ARM | 1 |
| 98 | 9710120008 | ハネサカネ M12 | SPRING WASHER M12 | 1 |
| 99 | 9660120014 | ナット M12 | NUT M12 | 1 |
| 100 | 5640 36 152 | ハンドル | HANDLE | 1 |
| 101 | 9410402508 | スプリングピン 4X25 | SPRING PIN 4X25 | 1 |
| 102 | 5560 32 161-1 | ボルト | BOLT | 1 |
| 103 | 5486 31 138 | スパーサー | SPACER | 1 |

フィーダー駆動
 (ロータリタイプ)
 FEEDER DRIVE
 (ROTARY TYPE)

セクション

セクション番号
 SECTION NUMBER

5524Z 320

SECTION

★この部品は単品ではお渡しできませんので、セット番号で注文して下さい。
 Note: When ordering items marked ★, indicate the set number because they are available only as a set.

| NO. | セット番号 / 部品番号 SET NO. / PART NO. | 部品名称 / 構成番号 COMPONENT PARTS NO. | PART NAME | 個数 Q'ty |
|-----|------------------------------------|------------------------------------|--------------------|------------|
| 104 | 5522 32 180 | テンション フラケット | TENSION BRACKET | 1 |
| 105 | 9670122008 | ソケットボルト M12X20 | SOCKET BOLT M12X20 | 2 |
| 106 | 5640 35 554 | ハネ | SPRING | 1 |
| 107 | 5522 32 145 | プレート | PLATE | 1 |
| 108 | 9670081608 | ソケットボルト M8X16 | SOCKET BOLT M8X16 | 2 |
| 110 | 9684060808 | トメネジ M6X8 | SET SCREW M6X8 | 2 |

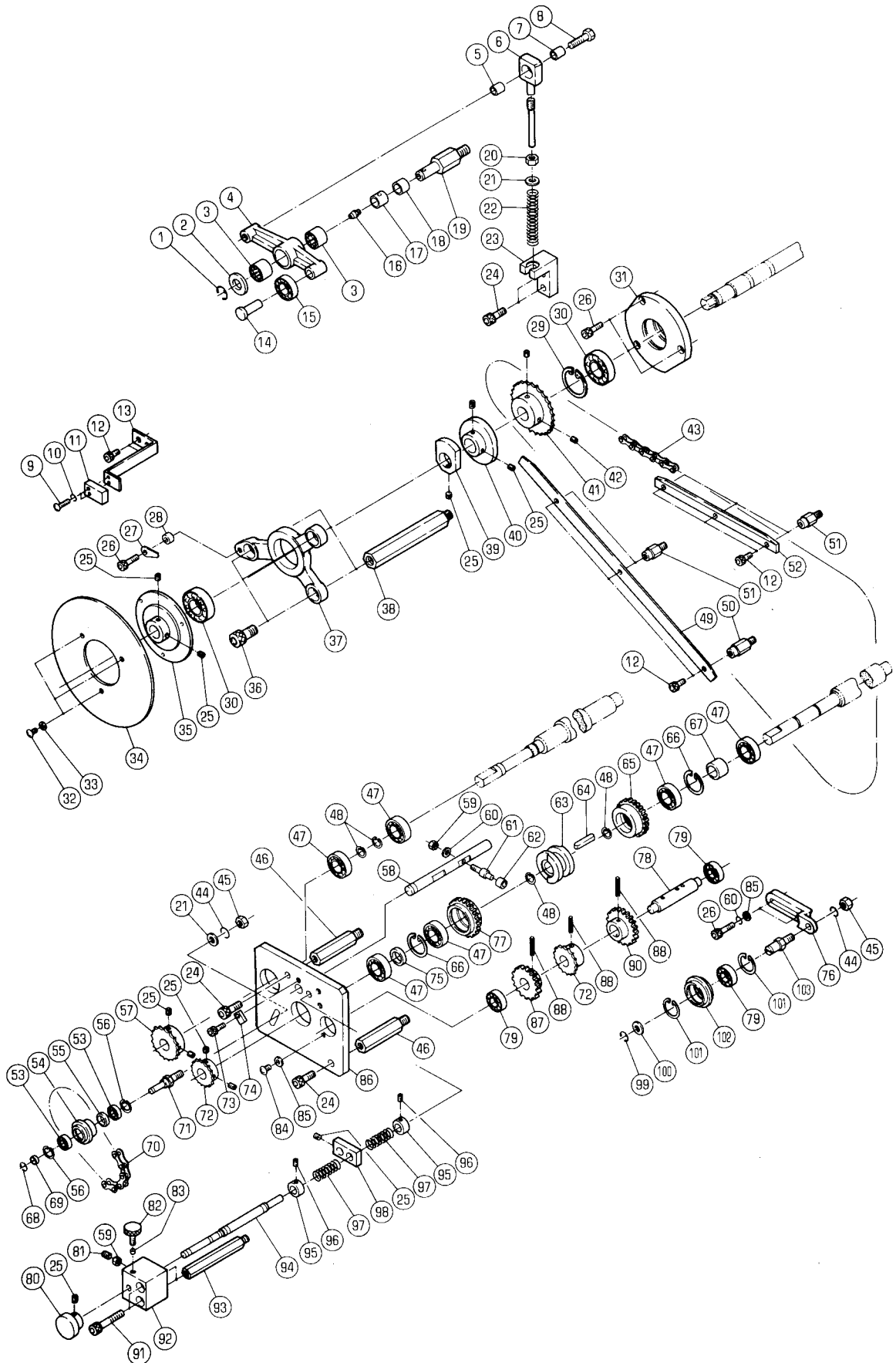

フィーダー・ハンソク
(ロータリータイプ)
FEEDER SPEED CONTROL
(ROTARY TYPE)

セクション

セクション番号
SECTION NUMBER

5523Z 325

SECTION

★この部品は単品ではお渡してきませんので、セット番号で注文して下さい。
Note: When ordering items marked ★, indicate the set number because they are available only as a set.

| NO. | セット番号/部品番号 SET NO. / PART NO. | 部品名称/構成番号 COMPONENT PARTS NO. | PART NAME | 個数 Q'ty |
|-----|----------------------------------|----------------------------------|-------------------------|------------|
| | 5523 32 330 | ベアリングカバー ASSY 29-31 | BEARING COVER ASSY | 1 |
| | 5523 32 340 | アーム ASSY 3,4,14,15 | ARM ASSY | 1 |
| | 5523 32 350 | スタッド ASSY 16-19 | STUD ASSY | 1 |
| | 5523 36 110 | ギヤ ASSY 47,65,66 | GEAR ASSY | 1 |
| | 5523 36 120 | ギヤ ASSY 47,66,77 | GEAR ASSY | 1 |
| | 5523 36 140-1 | シャフト ASSY 72,78,79,87,88,90 | SHAFT ASSY | 1 |
| | 5523 36 150 | テンション ASSY 79,101,102 | TENSION ASSY | 1 |
| | 5523 36 160 | テンションローラー ASSY 53-56 | TENSION ROLLER ASSY | 1 |
| 1 | 9721100008 | Eリング E-10 | E-RING E-10 | 1 |
| 2 | 5480 51 343 | ヒラサカカネ | PLAIN WASHER | 1 |
| 3 | 91705 | ニードルベアリング HK1612 | NEEDLE BEARING HK1612 | 2 |
| 4 | 5523 32 341 | アーム | ARM | 1 |
| 5 | 90250 | ニードルベアリング TLA1212Z | NEEDLE BEARING TLA1212Z | 1 |
| 6 | 5523 32 344 | スプリングガイド | SPRING GUIDE | 1 |
| 7 | 90231 | ナイロン IRT 812 | INNER RACE IRT 812 | 1 |
| 8 | 5523 32 343 | ピン | PIN | 1 |
| 9 | 9642032014 | ナット M3X20 | SCREW M3X20 | 2 |
| 10 | 9710030008 | スプリングワッシャー M3 | SPRING WASHER M3 | 2 |
| 11 | 97812 | スイッチ TL-Q3 | SWITCH TL-Q3 | 1 |
| 12 | 9670061208 | ソケットボルト M6X12 | SOCKET BOLT M6X12 | 8 |
| 13 | 5523 32 334 | ブラケット | BRACKET | 1 |
| 14 | 5523 32 342 | ピン | PIN | 1 |
| 15 | 90582 | ボールベアリング 6200ZZ | BALL BEARING 6200ZZ | 1 |
| 16 | 91296 | ニップル A-6MF | NIPPLE A-6MF | 1 |
| 17 | 90951 | ナイロン IR12X16X14D | INNER WHEEL IR12X16X14D | 1 |
| 18 | 90329003 | ナイロン IR12X16X12 | INNER RACE IR12X16X12 | 1 |
| 19 | 5523 32 351 | スタッド | STUD | 1 |
| 20 | 90700 | ナット M8 | U-NUT M8 | 1 |
| 21 | 9716080014 | ヒラサカカネ M8 | PLAIN WASHER M8 | 2 |
| 22 | 5640 57 452 | スプリング | SPRING | 1 |
| 23 | 5523 32 345 | ブロック | BLOCK | 1 |

フィーダーハンソク
(ロータリータイプ)
FEEDER SPEED CONTROL
(ROTARY TYPE)

セクション

セクション番号
SECTION NUMBER

5523Z 325

SECTION

★この部品は単品ではお渡してきませんので、セット番号で注文して下さい。
Note: When ordering items marked ★, indicate the set number because they are available only as a set.

| NO. | セット番号 / 部品番号 SET NO. / PART NO. | 部品名称 / 構成番号 COMPONENT PARTS NO. | PART NAME | 個数 Q'ty |
|-----|------------------------------------|------------------------------------|---------------------|------------|
| 24 | 9670082008 | ソケットボルト M8X20 | SOCKET BOLT M8X20 | 4 |
| 25 | 9684060608 | トメネジ M6X6 | SET SCREW M6X6 | 11 |
| 26 | 9670062008 | ソケットボルト M6X20 | SOCKET BOLT M6X20 | 6 |
| 27 | 5640 33 656 | シシ | INDICATOR | 1 |
| 28 | 5523 32 337 | カラー | COLLAR | 1 |
| 29 | 9723400008 | C-リング C-40 | C-RING C-40 | 1 |
| 30 | 90319 | ボールベアリング 6203ZZ | BALL BEARING 6203ZZ | 2 |
| 31 | 5523 32 331 | ベアリングカバー | BEARING COVER | 1 |
| 32 | 9642040814 | ナット M4X8 | SCREW M4X8 | 3 |
| 33 | 9716040014 | ヒラサカネ M4 | PLAIN WASHER M4 | 3 |
| 34 | 5640 23 202 | メモリハン | SCALE | 1 |
| 35 | 5523 32 336 | プレート | PLATE | 1 |
| 36 | 9670122008 | ソケットボルト M12X20 | SOCKET BOLT M12X20 | 3 |
| 37 | 5523 32 335 | ハウジング | HOUSING | 1 |
| 38 | 5523 32 114 | スタット | STUD | 3 |
| 39 | 5523 32 333 | カム | CAM | 1 |
| 40 | 5523 32 332 | カム | CAM | 1 |
| 41 | 5522 36 134-1 | スプロケット | SPROCKET | 1 |
| 42 | 9684061008 | トメネジ M6X10 | SET SCREW M6X10 | 2 |
| 43 | 5523 36 135 | チェーン | CHAIN | 1 |
| 44 | 9710080008 | ハネサカネ M8 | SPRING WASHER M8 | 2 |
| 45 | 9660080014 | ナット M8 | NUT M8 | 2 |
| 46 | 5523 36 114 | スタット | STUD | 2 |
| 47 | 90312 | ボールベアリング 6002ZZ | BALL BEARING 6002ZZ | 6 |
| 48 | 9722150008 | C-リング C-15 | C-RING C-15 | 4 |
| 49 | 5523 36 133 | ガイド | GUIDE | 1 |
| 50 | 5523 36 134 | スタット | STUD | 1 |
| 51 | 5523 36 131 | スタット | STUD | 5 |
| 52 | 5523 36 132 | ガイド | GUIDE | 1 |
| 53 | 90308001 | ボールベアリング 697ZZ | BALL BEARING 697ZZ | 2 |
| 54 | 5523 36 161 | ローラー | ROLLER | 1 |
| 55 | 5523 36 162 | スペーサー | SPACER | 1 |
| 56 | 9723170008 | C-リング C-17 | C-RING C-17 | 2 |
| 57 | 5522 36 112-1 | スプロケット | SPROCKET | 1 |
| 58 | 5523 36 117 | シャフト | SHAFT | 1 |
| 59 | 9660060014 | ナット M6 | NUT M6 | 2 |
| 60 | 9710060008 | ハネサカネ M6 | SPRING WASHER M6 | 3 |
| 61 | 5523 36 116 | ピン | PIN | 1 |
| 62 | 90409 | ナイロン LRT5710 | INNER RACE LRT5710 | 1 |

フィーダー・ハンソク
(ロータリータイプ)
FEEDER SPEED CONTROL
(ROTARY TYPE)

セクション

セクション番号
SECTION NUMBER

5523Z 325

SECTION

★この部品は単品ではお渡しできませんので、セット番号で注文して下さい。
Note: When ordering items marked ★, indicate the set number because they are available only as a set.

| NO. | セット番号 / 部品番号 SET NO. / PART NO. | 部品名称 / 構成番号 COMPONENT PARTS NO. | PART NAME | 個数 Q'ty |
|-----|------------------------------------|------------------------------------|---------------------|------------|
| 63 | 5523 36 125 | クラッチ | CLUTCH | 1 |
| 64 | 5523 36 124 | スハッリキー | KEY | 1 |
| 65 | 5523 36 112 | ギヤ | GEAR | 1 |
| 66 | 9723320008 | C-リング C-32 | C-RING C-32 | 2 |
| 67 | 5523 36 123 | カラー | COLLAR | 1 |
| 68 | 9721060008 | E-リング E-6 | E-RING E-6 | 1 |
| 69 | 5523 36 164 | スハッサー | SPACER | 1 |
| 70 | 5523 36 165 | チェーン | CHAIN | 1 |
| 71 | 5523 36 163 | ピン | PIN | 1 |
| 72 | 5522 36 122-1 | スプロケット | SPROCKET | 2 |
| 73 | 9670051408 | ソケットボルト M5X14 | SOCKET BOLT M5X14 | 1 |
| 74 | 5523 36 115 | オサエイタ | PLATE | 1 |
| 75 | 5523 36 126 | カラー | COLLAR | 1 |
| 76 | 5523 36 153 | ホルダー | HOLDER | 1 |
| 77 | 5523 36 122 | ギヤ | GEAR | 1 |
| 78 | 5523 36 141 | シャフト | SHAFT | 1 |
| 79 | 90214 | ボールベアリング 6000ZZ | BALL BEARING 6000ZZ | 3 |
| 80 | 5523 36 148 | ノブ | KNOB | 1 |
| 81 | 91343001 | プランジヤ PBF-6 | PLUNGER PBF-6 | 1 |
| 82 | 5290 54 339 | ツマミ | KNOB | 1 |
| 83 | 5430 35 314 | スハッサー | SPACER | 1 |
| 84 | 9642061014 | ナット M6X10 | SCREW M6X10 | 1 |
| 85 | 9716060014 | ヒラサカネ M6 | PLAIN WASHER M6 | 3 |
| 86 | 5523 36 113 | フレーム | FRAME | 1 |
| 87 | 5523 36 142 | ギヤ | GEAR | 1 |
| 88 | 9410402508 | スプリングピン 4X25 | SPRING PIN 4X25 | 3 |
| 90 | 5523 36 143 | ギヤ | GEAR | 1 |
| 91 | 9670084008 | ソケットボルト M8X40 | SOCKET BOLT M8X40 | 2 |
| 92 | 5523 36 145 | ホルダー | HOLDER | 1 |
| 93 | 5523 36 144 | スタット | STUD | 2 |
| 94 | 5523 36 146 | シャフト | SHAFT | 1 |
| 95 | 5430 34 453 | カラー | COLLAR | 2 |
| 96 | 9684050608 | トメネジ M5X6 | SET SCREW M5X6 | 2 |
| 97 | 5523 36 147 | スプリング | SPRING | 2 |
| 98 | 5523 36 118 | ホルダー | HOLDER | 1 |
| 99 | 9721080008 | E-リング E-8 | E-RING E-8 | 1 |
| 100 | 5430 53 225 | ヒラサカネ | WASHER | 1 |
| 101 | 9723260008 | C-リング C-26 | C-RING C-26 | 2 |
| 102 | 5523 36 151 | テンション | TENSION | 1 |

エア・ハルツ
(ロータリータイプ)
AIR VALVE
(ROTARY TYPE)

セクション
SECTION

セクション番号
SECTION NUMBER

55242 330

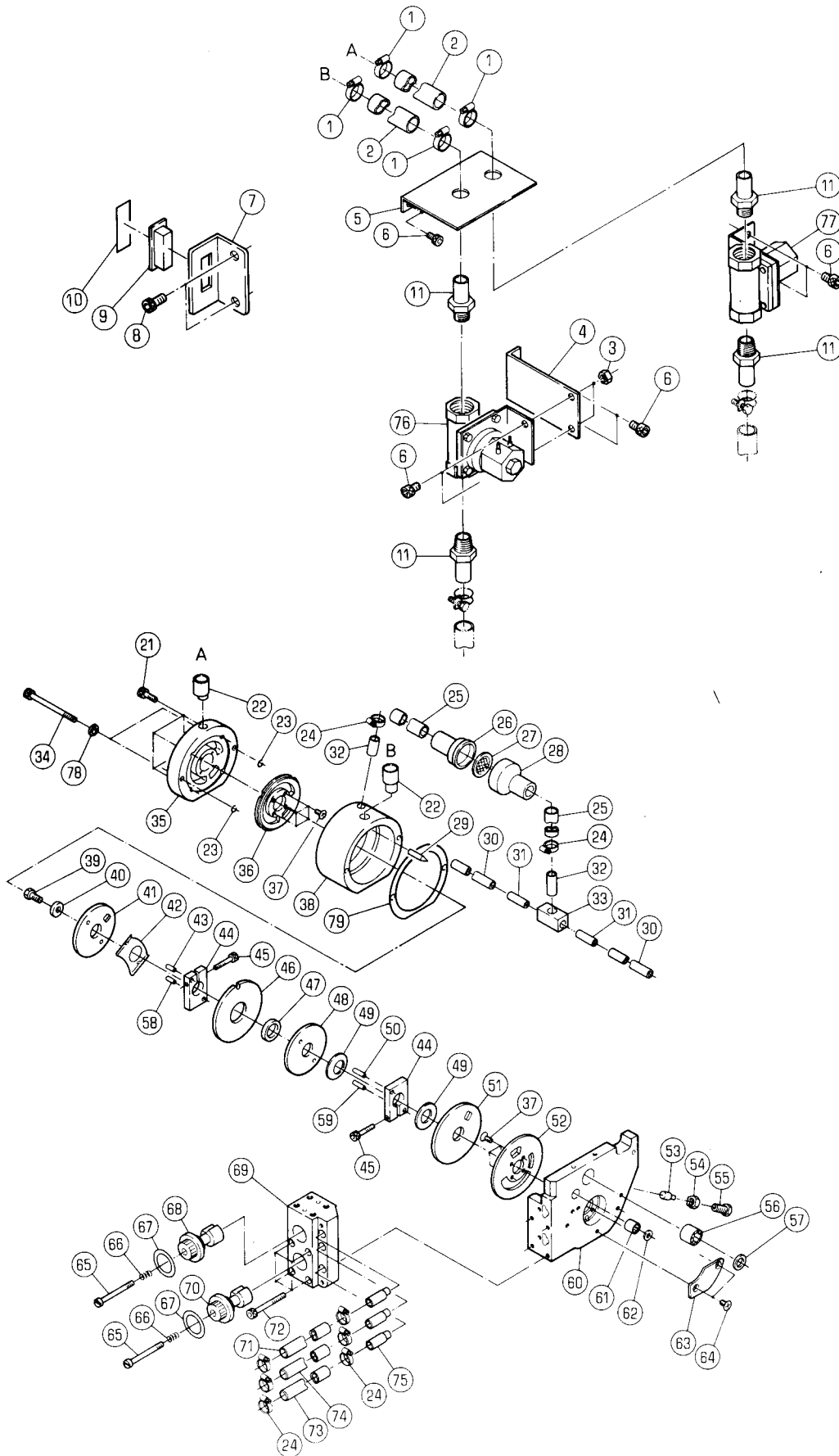

エア-バルブ
(ロータリータイプ)
AIR VALVE
(ROTARY TYPE)

セクション

SECTION

セクション番号
SECTION NUMBER

5524Z 330

★この部品は単品ではお渡してきませんので、セット番号で注文して下さい。
Note: When ordering items marked ★, indicate the set number because they are available only as a set.

| NO. | セット番号 / 部品番号 SET NO. / PART NO. | 部品名称 / 構成番号 COMPONENT PARTS NO. | PART NAME | 個数 Q'ty |
|------------------|------------------------------------|------------------------------------|-----------|------------|
| 5523 33 110 | ブロック ASSY 69,75 | BLOCK ASSY | | 1 |
| 5523 33 120 | フレーム ASSY 56,57,60-62 | FRAME ASSY | | 1 |
| 5523 33 130-1 | ハウジング ASSY 22,29,32,38,79 | HOUSING ASSY | | 1 |
| 5523 33 140 | ハウジング ASSY 22,35 | HOUSING ASSY | | 1 |
| 5523 33 150-1 | ブロック ASSY 44,50,59 | BLOCK ASSY | | 1 |
| 5523 33 160 | センタープレート ASSY 46,47 | PLATE ASSY | | 1 |
| 5523 33 170-1 | ブロック ASSY 43,44,58 | BLOCK ASSY | | 1 |
| 5523 33 180 | バキューム ブロック ASSY 31-33 | BLOCK ASSY | | 1 |
| 1 90913006 | ホースクリップ 30(1A) | HOSE CLIP 30(1A) | | 4 |
| 2 5523 33 197 | ホース | HOSE | | 2 |
| 3 9660080014 | ナット M8 | NUT M8 | | 2 |
| 4 5524 33 182 | ブラケット | BRACKET | | 1 |
| 5 5524 33 181 | ブラケット | BRACKET | | 1 |
| 6 9670081208 | ソケットボルト M8X12 | SOCKET BOLT M8X12 | | 8 |
| 7 5524 72 212 | ブラケット | BRACKET | | 1 |
| 8 9670061008 | ソケットボルト M6X10 | SOCKET BOLT M6X10 | | 2 |
| 9 96560 | スイッチ C1400F-B | SWITCH C1400F-B | | 1 |
| 10 5524 74 121 | ラベル | LABEL | | 1 |
| 11 5640 11 222-1 | ニツフル | NIPPLE | | 4 |
| 21 9670052001 | ソケットボルト M5X20 | SOCKET BOLT M5X20 | | 4 |
| 22 5523 33 134 | パイプ | PIPE | | 2 |
| 23 5523 33 143 | クリップ | CLIP | | 2 |
| 24 91217 | ホーストメカナク 17 | CLAMP 17 | | 8 |
| 25 5523 33 196 | バキューム ホース | VACUUM HOSE | | 2 |
| 26 5640 33 691 | フィルターボディ | FILTER BODY | | 1 |
| 27 5640 32 353 | フィルター | FILTER | | 1 |
| 28 5640 33 692 | フィルターインナー | FILTER INNER | | 1 |
| 29 5523 33 132 | ピン | PIN | | 1 |
| 30 5523 33 195 | サツカーホース | SUCKER HOSE | | 2 |
| 31 5523 33 183 | パイプ | PIPE | | 2 |
| 32 5640 33 603 | パイプ | PIPE | | 2 |

エア-バルブ
(ロータリタイプ)
AIR VALVE
(ROTARY TYPE)

セクション

セクション番号
SECTION NUMBER

5524Z 330

SECTION

★この部品は単品ではお渡しできませんので、セット番号で注文して下さい。
Note: When ordering items marked ★, indicate the set number because they are available only as a set.

| NO. | セット番号 / 部品番号 SET NO. / PART NO. | 部品名称 / 構成番号 COMPONENT PARTS NO. | PART NAME | 個数 Qty |
|-----|------------------------------------|------------------------------------|-------------------------|-----------|
| 33 | 5523 33 182 | ブロック | BLOCK | 1 |
| 34 | 9670068001 | ソケットボルト M6X80 | SOCKET BOLT M6X80 | 2 |
| 35 | 5523 33 141 | ハウジング | HOUSING | 1 |
| 36 | 5523 33 142 | バキューム フレート | VACUUM PLATE | 1 |
| 37 | 9648040614 | サラコネシ M4X6 | SCREW M4X6 | 8 |
| 38 | 5523 33 131 | ハウジング | HOUSING | 1 |
| 39 | 9672081614 | ロツカクボルト M8X16 | HEXAGON BOLT M8X16 | 1 |
| 40 | 5523 33 145 | ワッシャー | WASHER | 1 |
| 41 | 5523 33 163 | バキューム ディスク | VACUUM DISC | 1 |
| 42 | 5523 33 164 | イタ ハネ | LEAF SPRING | 1 |
| 43 | 5523 33 171 | ピン | PIN | 1 |
| 44 | 5523 33 151-1 | ブロック | BLOCK | 2 |
| 45 | 9670053008 | ソケットボルト M5X30 | SOCKET BOLT M5X30 | 2 |
| 46 | 5523 33 161 | センターフレート | PLATE | 1 |
| 47 | 5523 33 162 | フツシユ | BUSHING | 1 |
| 48 | 5523 33 155 | センター ディスク | DISC | 1 |
| 49 | 5523 33 156 | シール | SEAL | 2 |
| 50 | 5523 33 152 | ピン | PIN | 1 |
| 51 | 5523 33 154 | フロア ディスク | DISC | 1 |
| 52 | 5523 33 122-1 | フロアフレート | PLATE | 1 |
| 53 | 5523 33 124 | ピン | PIN | 1 |
| 54 | 9660100014 | ナット M10 | NUT M10 | 1 |
| 55 | 5523 33 123 | ボルト | BOLT | 1 |
| 56 | 90324007 | ニードルベアリング TLAM1616 | NEEDLE BEARING TLAM1616 | 1 |
| 57 | 90357003 | オイルシール OS16223 | OIL SEAL OS16223 | 1 |
| 58 | 5523 33 172 | ピン | PIN | 1 |
| 59 | 5523 33 153 | ピン | PIN | 1 |
| 60 | 5523 33 121 | フレーム | FRAME | 1 |
| 61 | 90324006 | ニードルベアリング BK1015 | NEEDLE BEARING BK1015 | 1 |
| 62 | 90357002 | オイルシール OS10143 | OIL SEAL OS10143 | 1 |
| 63 | 5523 33 125 | フレーム カイト | GUIDE | 1 |
| 64 | 9648050814 | サラコネシ M5X8 | SCREW M5X8 | 2 |
| 65 | 5523 33 116 | ボルト | BOLT | 2 |
| 66 | 5290 36 355-1 | スプリング | SPRING | 2 |
| 67 | 5523 33 115 | フロア メモリ | SCALE | 2 |
| 68 | 5523 33 113 | フロア ツマミ | KNOB | 1 |
| 69 | 5523 33 111 | ブロック | BLOCK | 1 |
| 70 | 5523 33 114 | フロア ツマミ | KNOB | 1 |
| 71 | 5523 33 193 | フロアパイプ | PIPE | 1 |

エアバルブ
 (ロータリータイプ)
 AIR VALVE
 (ROTARY TYPE)

セクション

セクション番号
 SECTION NUMBER

5524Z 330

SECTION

★この部品は単品ではお渡しできませんので、セット番号で注文して下さい。
 Note: When ordering items marked ★, indicate the set number because they are available only as a set.

| NO. | セット番号 / 部品番号 SET NO. / PART NO. | 部品名称 / 構成番号 COMPONENT PARTS NO. | PART NAME | 個数 Qty |
|-----|------------------------------------|------------------------------------|---------------------|-----------|
| 72 | 9670065501 | ソケットボルト M6X55 | SOCKET BOLT M6X55 | 4 |
| 73 | 5523 33 191 | フッロア- ホース | HOSE | 1 |
| 74 | 5523 33 192 | フッロア- ホース | HOSE | 1 |
| 75 | 5523 33 112 | パイプ | PIPE | 3 |
| 76 | 90904010 | バルブ ADK11-20X10 | VALVE ADK11-20X1099 | 1 |
| 77 | 90904011 | バルブ ADK11-20X11 | VALVE ADK11-20X1100 | 1 |
| 78 | 9716060014 | ワッシャ M6 | PLAIN WASHER M6 | 2 |
| 79 | 5523 33 135 | シール | SEAL | 1 |

ヘッド“リジ”
(ロータリータイプ)
HEAD SUPPORTING
(ROTARY TYPE)

セクション
SECTION

セクション番号
SECTION NUMBER

55232 340

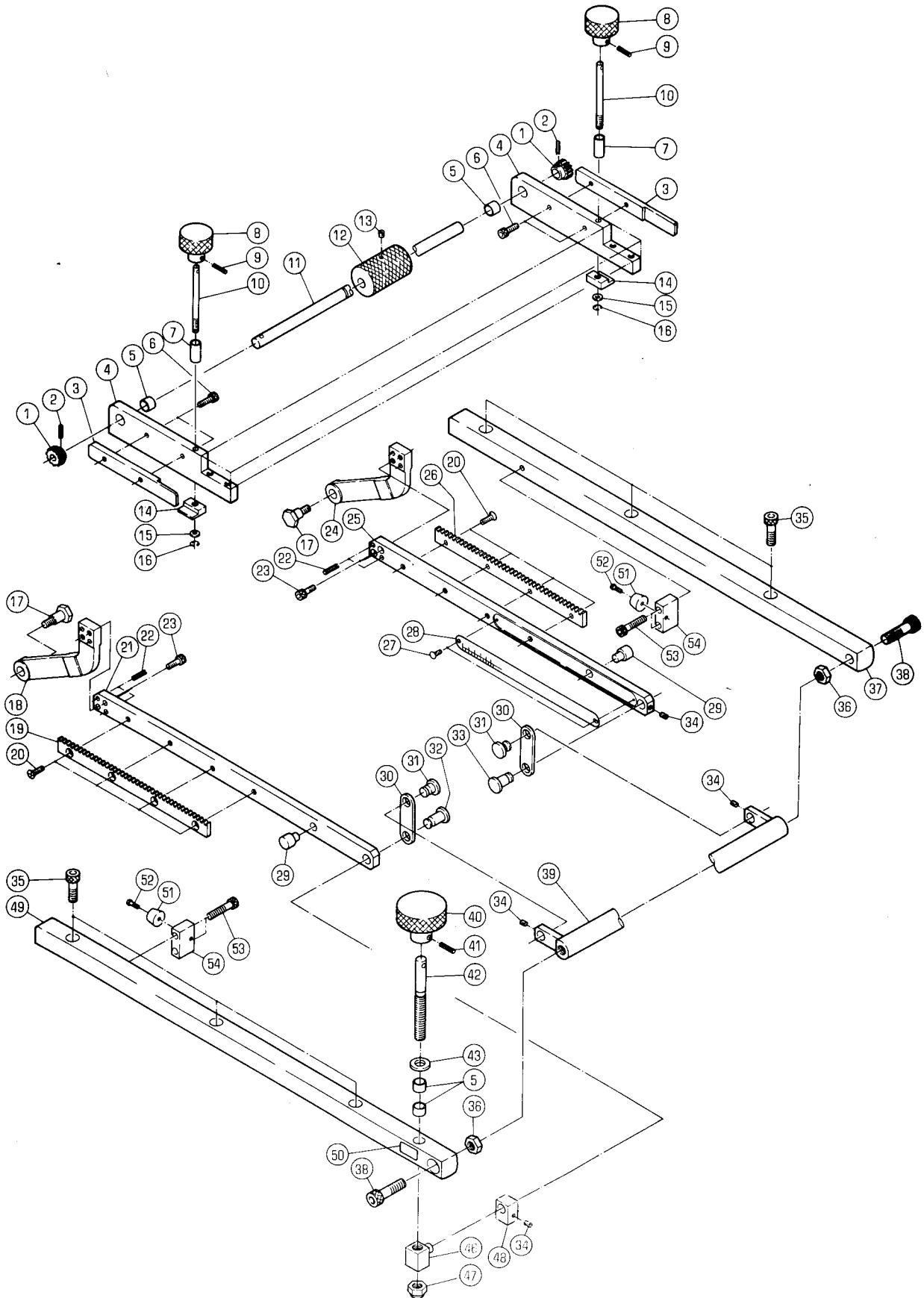

ヘッド“シジ”
(ロータリータイプ)
HEAD SUPPORTING
(ROTARY TYPE)

セクション

SECTION

セクション番号
SECTION NUMBER

5523Z 340

★この部品は単品ではお渡しできませんので、セット番号で注文して下さい。
Note: When ordering items marked ★, indicate the set number because they are available only as a set.

| NO. | セット番号 / 部品番号 SET NO. / PART NO. | 部品名称 / 構成番号 COMPONENT PARTS NO. | PART NAME | 個数 Q'ty |
|-----|------------------------------------|------------------------------------|-------------------|------------|
| | 5486 34 160 | シャフト ASSY | SHAFT ASSY | 1 |
| | | 1,2,11 | | |
| | 5523 31 150-1 | ステー ASSY | STAY ASSY | 1 |
| | | 5,49 | | |
| | 5523 34 170 | エント“フプレート ASSY | PLATE ASSY | 2 |
| | | 4,5 | | |
| | 5523 34 180 | ステー ASSY | STAY ASSY | 1 |
| | | 21,29 | | |
| | 5523 34 190 | ステー ASSY | STAY ASSY | 1 |
| | | 25,27-29 | | |
| | 5523 34 230 | ハント“ル ASSY | HANDLE ASSY | 1 |
| | | 40-42 | | |
| | 5523 34 260 | ハント“ル ASSY | HANDLE ASSY | 2 |
| | | 8-10 | | |
| ★ | 1 5640 34 571 | ギヤ- | GEAR | 2 |
| | 2 9410301808 | スプリング“ピン 3X18 | SPRING PIN 3X18 | 2 |
| | 3 5523 34 172-1 | プレート | PLATE | 2 |
| | 4 5523 34 171 | エント“フプレート | PLATE | 2 |
| | 5 90446 | ブッシュ MB1212DU | BUSHING MB1212DU | 4 |
| | 6 9670062001 | ソケットボルト M6X20 | SOCKET BOLT M6X20 | 4 |
| | 7 5523 34 263 | スパーサー | SPACER | 2 |
| ★ | 8 5523 34 261 | ハント“ル | HANDLE | 2 |
| | 9 9410302008 | スプリング“ピン 3X20 | SPRING PIN 3X20 | 2 |
| ★ | 10 5523 34 262 | ネジ | SCREW | 2 |
| ★ | 11 5486 34 161 | シャフト | SHAFT | 1 |
| | 12 5560 34 172 | グリップ | GRIP | 1 |
| | 13 9684060608 | トメネジ M6X6 | SET SCREW M6X6 | 1 |
| | 14 5523 34 264 | ブロック | BLOCK | 2 |
| | 15 5640 27 408 | スパーサー | SPACER | 2 |
| | 16 9721060008 | E-リング E-6 | E-RING E-6 | 2 |
| | 17 5486 34 213 | ピン | PIN | 2 |
| | 18 5523 34 184 | アーム | ARM | 1 |
| | 19 5523 34 183 | ラック | RACK | 1 |
| | 20 9648051614 | サラコネジ M5X16 | SCREW M5X16 | 8 |
| | 21 5523 34 181 | ステー | STAY | 1 |
| | 22 9410502008 | スプリング“ピン 5X20 | SPRING PIN 5X20 | 4 |
| | 23 9670061601 | ソケットボルト M6X16 | SOCKET BOLT M6X16 | 4 |
| | 24 5523 34 194 | アーム | ARM | 1 |
| | 25 5523 34 191 | ステー | STAY | 1 |

ヘッド支持
(ロータリタイプ)
HEAD SUPPORTING
(ROTARY TYPE)

セクション

セクション番号

SECTION NUMBER

5523Z 340

SECTION

★この部品は単品ではお渡してきませんので、セット番号で注文して下さい。
Note: When ordering items marked ★, indicate the set number because they are available only as a set.

| NO. | セット番号 / 部品番号 SET NO. / PART NO. | 部品名称 / 構成番号 COMPONENT PARTS NO. | PART NAME | 個数 Qty |
|------|------------------------------------|------------------------------------|------------------------|-----------|
| 26 | 5523 34 193 | ラック | RACK | 1 |
| 27 | 90730 | ハ°-カービ°ヨウ 1.6X5 | RIVET 1.6X5 | 2 |
| 28 | 5523 34 195 | スケール | SCALE | 1 |
| 29 | 5523 34 182 | ピン | PIN | 2 |
| 30 | 5523 34 212 | リンク | LINK | 2 |
| 31 | 5523 34 211 | ピン | PIN | 2 |
| 32 | 5523 34 213 | ピン | PIN | 1 |
| 33 | 5523 34 216 | ハンシンピン | PIN | 1 |
| 34 | 9684050508 | トメネジ M5X5 | SET SCREW M5X5 | 4 |
| 35 | 9670103001 | ソケットボルト M10X30 | SOCKET BOLT M10X30 | 6 |
| 36 | 9662120014 | ナット M12 | NUT M12 | 2 |
| 37 | 5523 31 152-1 | ステー | STAY | 1 |
| 38 | 9670124001 | ソケットボルト M12X40 | SOCKET BOLT M12X40 | 2 |
| 39 | 5523 34 210 | ステー | STAY | 1 |
| ★ 40 | 5523 34 231 | ハンドル | HANDLE | 1 |
| 41 | 9410402508 | スプリングピン 4X25 | SPRING PIN 4X25 | 1 |
| ★ 42 | 5523 34 232 | ボルト | BOLT | 1 |
| 43 | 5430 38 412 | ヒラサカネ | PLAIN WASHER | 1 |
| 46 | 5523 34 215 | ブロック | BLOCK | 1 |
| 47 | 91503001 | U-ナット M12 | U-NUT M12 | 1 |
| 48 | 5523 34 214 | ブロック | BLOCK | 1 |
| 49 | 5523 31 151-1 | ステー | STAY | 1 |
| 50 | 5523 74 127 | プレート | PLATE | 1 |
| 51 | 91382 | ゴム足 C-30-RK-20 | RUBBER FOOT C-30-RK-20 | 2 |
| 52 | 9642041214 | ナ°コネジ M4X12 | SCREW M4X12 | 2 |
| 53 | 9670083501 | ソケットボルト M8X35 | SOCKET BOLT M8X35 | 4 |
| 54 | 5523 31 153 | ブロック | BLOCK | 2 |

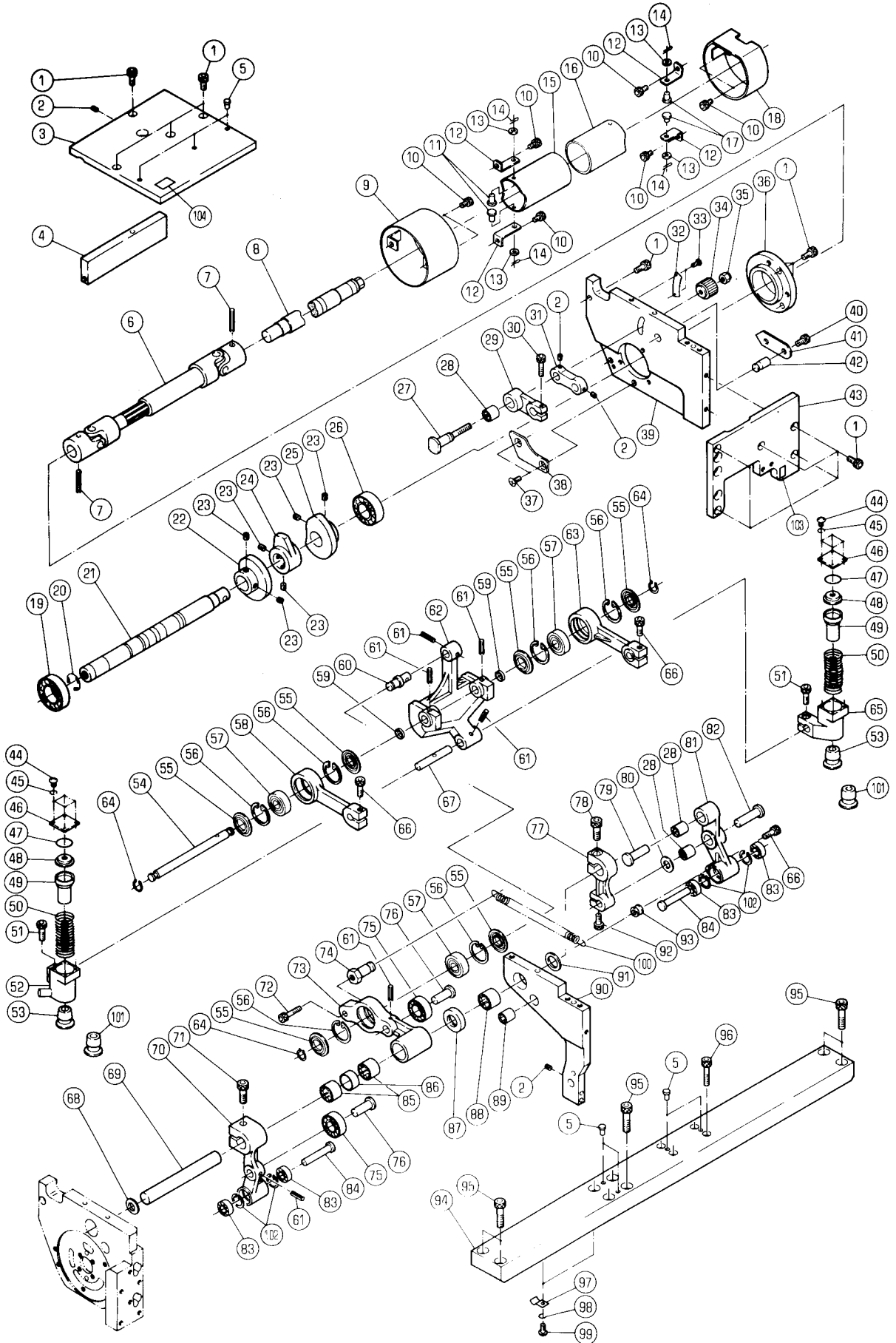

フィーダーヘッド
(ロータリータイプ)
FEEDER HEAD
(ROTARY TYPE)

セクション

セクション番号
SECTION NUMBER

5523Z 350

SECTION

★この部品は単品ではお渡しできませんので、セット番号で注文して下さい。
Note: When ordering items marked ★, indicate the set number because they are available only as a set.

| NO. | セット番号/部品番号 SET NO. / PART NO. | 部品名称/構成番号 COMPONENT PARTS NO. | PART NAME | 個数 Q'ty |
|---------------|----------------------------------|----------------------------------|-------------------|------------|
| 5523 35 210 | ユニバーサルジョイント ASSY | UNIVERSAL JOINT ASSY | | 1 |
| | 6-8,21 | | | |
| 5523 35 220 | フレーム ASSY | FRAME ASSY | | 1 |
| | 88-90 | | | |
| 5523 35 230 | フレーム ASSY | FRAME ASSY | | 1 |
| | 32,33,39 | | | |
| 5523 35 240-1 | サツカリンク ASSY | SUCKER LINK ASSY | | 1 |
| | 61,70,75,76,83,102 | | | |
| 5523 35 250 | サツカリンク ASSY | LINK ASSY | | 1 |
| | 55-57,61,73,75,76,85,86 | | | |
| 5523 35 260 | サツカリンク ASSY | LINK ASSY | | 1 |
| | 55-58 | | | |
| 5523 35 270-1 | サツカフック ASSY | BRACKET ASSY | | 1 |
| | 54,60-62,67 | | | |
| 5523 35 280 | サツカベース ASSY | BASE ASSY | | 1 |
| | 44-53 | | | |
| 5523 35 290 | サツカベース ASSY | BASE ASSY | | 1 |
| | 44-51,53,65 | | | |
| 5523 35 310-1 | リンク ASSY | LINK ASSY | | 1 |
| | 28,81,83,102 | | | |
| 5523 35 320 | サツカリンク ASSY | LINK ASSY | | 1 |
| | 55-57,63 | | | |
| 5523 35 330 | リンク ASSY | LINK ASSY | | 1 |
| | 28,29 | | | |
| 1 | 9670061201 | ソケットボルト M6X12 | SOCKET BOLT M6X12 | 13 |
| 2 | 9684050608 | トメネジ M5X6 | SET SCREW M5X6 | 4 |
| 3 | 5523 35 222 | フレーム | FRAME | 1 |
| 4 | 5523 35 217 | フレーム | FRAME | 1 |
| 5 | 5523 35 223 | キャップ | CAP | 7 |
| 6 | 5523 35 211 | ユニバーサルジョイント | UNIVERSAL JOINT | 1 |
| 7 | 9410503208 | スプリングピン 5X32 | SPRING PIN 5X32 | 2 |
| 8 | 5523 35 213 | シャフト | SHAFT | 1 |
| 9 | 5523 35 411 | カバー | COVER | 1 |
| 10 | 9670050808 | ソケットボルト M5X8 | SOCKET BOLT M5X8 | 8 |
| 11 | 5523 35 413 | ピン | PIN | 2 |
| 12 | 5523 35 412 | フック | BRACKET | 4 |
| 13 | 9716060014 | ヒラサカネ M6 | PLAIN WASHER M6 | 4 |
| 14 | 9414161514 | ワリピン 1.6X15 | SPLIT PIN 1.6X15 | 4 |
| 15 | 5523 35 414 | カバー | COVER | 1 |

フィーダーヘッド
(ロータリータイプ)
FEEDER HEAD
(ROTARY TYPE)

セクション

セクション番号
SECTION NUMBER

5523Z 350

SECTION

★この部品は単品ではお渡してきませんので、セット番号で注文して下さい。
Note: When ordering items marked ★, indicate the set number because they are available only as a set.

| NO. | セット番号/部品番号 SET NO./PART NO. | 部品名称/構成番号 COMPONENT PARTS NO. | PART NAME | 個数 Q'ty |
|-----|--------------------------------|----------------------------------|-----------------------|------------|
| 16 | 5523 35 415 | カバー | COVER | 1 |
| 17 | 5523 35 416 | ピン | PIN | 2 |
| 18 | 5523 35 418 | カバー | COVER | 1 |
| 19 | 90316 | ボールベアリング 6004ZZ | BALL BEARING 6004ZZ | 1 |
| 20 | 9721150008 | Eリング E-15 | E-RING E-15 | 1 |
| 21 | 5523 35 212 | クランクシャフト | SHAFT | 1 |
| 22 | 5523 35 214 | カム | CAM | 1 |
| 23 | 9684060608 | トメネジ M6X6 | SET SCREW M6X6 | 6 |
| 24 | 5523 35 215 | カム | CAM | 1 |
| 25 | 5523 35 216 | カム | CAM | 1 |
| 26 | 90319 | ボールベアリング 6203ZZ | BALL BEARING 6203ZZ | 1 |
| 27 | 5523 35 332 | ピン | PIN | 1 |
| 28 | 90420 | ニードルベアリング HK1015 | NEEDLE BEARING HK1015 | 3 |
| 29 | 5523 35 331 | リンク | LINK | 1 |
| 30 | 9670052208 | ソケットボルト M5X22 | SOCKET BOLT M5X22 | 1 |
| 31 | 5523 35 333 | リンク | LINK | 1 |
| 32 | 5523 35 232 | プレート | PLATE | 1 |
| 33 | 90730 | ワッシャー 1.6X5 | RIVET 1.6X5 | 2 |
| 34 | 5523 35 335 | ナット | NUT | 1 |
| 35 | 90697 | キャップワッシャー M6 | CAP U-NUT M6 | 1 |
| 36 | 5523 35 233 | カバー | COVER | 1 |
| 37 | 9648050814 | ネジ M5X8 | SCREW M5X8 | 2 |
| 38 | 5523 35 234 | ガイド | GUIDE | 1 |
| 39 | 5523 35 231 | フレーム | FRAME | 1 |
| 40 | 9670061001 | ソケットボルト M6X10 | SOCKET BOLT M6X10 | 1 |
| 41 | 5523 35 336 | シリン | INDICATOR | 1 |
| 42 | 5523 35 334 | ピン | PIN | 1 |
| 43 | 5523 35 218 | フレーム | FRAME | 1 |
| 44 | 9642030614 | ネジ M3X6 | SCREW M3X6 | 8 |
| 45 | 9710030008 | ワッシャー M3 | SPRING WASHER M3 | 8 |
| 46 | 5522 35 136 | サッカード | SUCKER PLATE | 2 |
| 47 | 90509 | Oリング P-18 | O-RING P-18 | 2 |
| 48 | 5523 35 283 | クッション | CUSHION | 2 |
| 49 | 5640 35 532 | ピストン | PISTON | 2 |
| 50 | 5640 35 533 | バネ | SPRING | 2 |
| 51 | 9670061808 | ソケットボルト M6X18 | SOCKET BOLT M6X18 | 2 |
| 52 | 5523 35 281 | ベース | BASE | 1 |
| 53 | 5640 35 531-1 | サッカード | SUCKER | 2 |
| 54 | 5523 35 274-1 | シャフト | SHAFT | 1 |

フィーダーヘッド
(ロータリータイプ)
FEEDER HEAD
(ROTARY TYPE)

セクション

セクション番号
SECTION NUMBER

5523Z 350

SECTION

★この部品は単品ではお渡してきませんので、セット番号で注文して下さい。
Note: When ordering items marked ★, indicate the set number because they are available only as a set.

| NO. | セット番号 / 部品番号 SET NO. / PART NO. | 部品名称 / 構成番号 COMPONENT PARTS NO. | PART NAME | 個数 Qty |
|-----|------------------------------------|------------------------------------|--------------------------|-----------|
| 55 | 90357001 | リング 6200JV | RING JV | 6 |
| 56 | 9723300008 | C-リング C-30 | C-RING C-30 | 6 |
| 57 | 90310001 | ハアリリング 1200 | BEARING 1200 | 3 |
| 58 | 5523 35 261 | リンク | LINK | 1 |
| 59 | 5523 35 275 | ワッシャー | WASHER | 2 |
| 60 | 5523 35 273 | ピン | PIN | 1 |
| 61 | 9410402008 | スプリングピン 4X20 | SPRING PIN 4X20 | 6 |
| 62 | 5523 35 271 | ブラケット | BRACKET | 1 |
| 63 | 5523 35 321 | リンク | LINK | 1 |
| 64 | 9722100008 | C-リング C-10 | C-RING C-10 | 3 |
| 65 | 5523 35 291 | ベース | BASE | 1 |
| 66 | 9670061608 | ソケットボルト M6X16 | SOCKET BOLT M6X16 | 3 |
| 67 | 5523 35 272 | ピン | PIN | 1 |
| 68 | 5523 35 245 | ワッシャー | WASHER | 1 |
| 69 | 5523 35 241 | シャフト | SHAFT | 1 |
| 70 | 5523 35 243-1 | リンク | LINK | 1 |
| 71 | 9670082208 | ソケットボルト M8X22 | SOCKET BOLT M8X22 | 1 |
| 72 | 9670052508 | ソケットボルト M5X25 | SOCKET BOLT M5X25 | 1 |
| 73 | 5523 35 251 | リンク | LINK | 1 |
| 74 | 5523 35 254 | ピン | PIN | 1 |
| 75 | 90582 | ボールベアリング 6200ZZ | BALL BEARING 6200ZZ | 2 |
| 76 | 5523 35 244 | ピン | PIN | 2 |
| 77 | 5523 35 258 | リンク | LINK | 1 |
| 78 | 9670082008 | ソケットボルト M8X20 | SOCKET BOLT M8X20 | 1 |
| 79 | 5523 35 313 | ピン | PIN | 1 |
| 80 | 5290 29 312 | ワッシャー | WASHER | 1 |
| 81 | 5523 35 311-1 | リンク | LINK | 1 |
| 82 | 5523 35 312 | ピン | PIN | 1 |
| 83 | 90352 | ボールベアリング 698ZZ | BALL BEARING 698ZZ | 4 |
| 84 | 5523 35 242 | ピン | PIN | 2 |
| 85 | 91726 | ニードルベアリング HK1614L | NEEDLE BEARING HK1614L | 2 |
| 86 | 5523 35 252 | スペーサー | SPACER | 1 |
| 87 | 5523 35 256 | スペーサー | SPACER | 1 |
| 88 | 90324004 | ベアリング HK1616LL | NEEDLE BEARING HK1616LL | 1 |
| 89 | 90324005 | ベアリング HMK1014LL | NEEDLE BEARING HMK1014LL | 1 |
| 90 | 5523 35 221 | フレーム | FRAME | 1 |
| 91 | 5523 35 257 | スペーサー | SPACER | 1 |
| 92 | 9670061208 | ソケットボルト M6X12 | SOCKET BOLT M6X12 | 1 |
| 93 | 5523 35 314 | ピン | PIN | 1 |

フィーダーヘッド
 (ロータリータイプ)
 FEEDER HEAD
 (ROTARY TYPE)

セクション

セクション番号
 SECTION NUMBER

5523Z 350

SECTION

★この部品は単品ではお渡しできませんので、セット番号で注文して下さい。
 Note: When ordering items marked ★, indicate the set number because they are available only as a set.

| NO. | セット番号 / 部品番号 SET NO. / PART NO. | 部品名称 / 構成番号 COMPONENT PARTS NO. | PART NAME | 個数 Qty |
|-----|------------------------------------|------------------------------------|-------------------|-----------|
| 94 | 5523 35 219 | ステー | STAY | 1 |
| 95 | 9670083001 | ソケットボルト M8X30 | SOCKET BOLT M8X30 | 8 |
| 96 | 9670063001 | ソケットボルト M6X30 | SOCKET BOLT M6X30 | 4 |
| 97 | 91165 | パイプバンド PZ-14 | PIPE BAND PZ-14 | 2 |
| 98 | 9710050008 | ハネサカネ M5 | SPRING WASHER M5 | 2 |
| 99 | 9642051014 | ナット M5X10 | SCREW M5X10 | 2 |
| 100 | 5523 35 255 | スプリング | SPRING | 1 |
| 101 | 5560 35 166-1 | サツカー | SUCKER | 2 |
| 102 | 9723190008 | C-リング C-19 | C-RING C-19 | 4 |
| 103 | 5523 74 126 | プレート | PLATE | 1 |
| 104 | 5290 74 083 | ラベル | LABEL | 1 |

フィーダーヘッドガイド
(ロータリータイプ)
FEEDER HEAD GUIDE
(ROTARY TYPE)

セクション
SECTION

セクション番号
SECTION NUMBER

55232 355

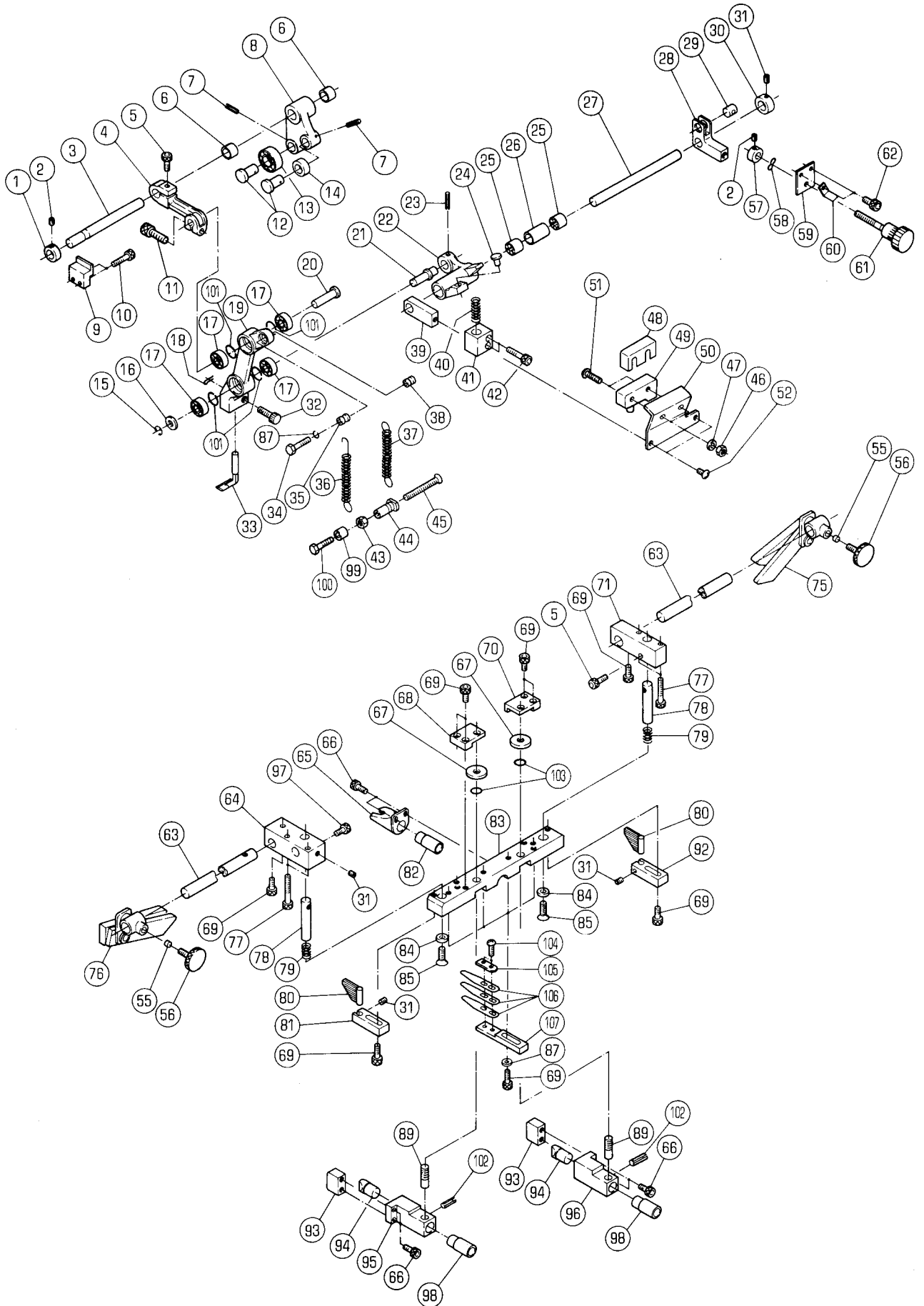

フィーダーヘッドガイド
(ロータリータイプ)
FEEDER HEAD GUIDE
(ROTARY TYPE)

セクション

セクション番号
SECTION NUMBER

5523Z 355

SECTION

★この部品は単品ではお渡してきませんので、セット番号で注文して下さい。
Note: When ordering items marked ★, indicate the set number because they are available only as a set.

| NO. | セット番号 / 部品番号 SET NO. / PART NO. | 部品名称 / 構成番号 COMPONENT PARTS NO. | PART NAME | 個数 Qty |
|-----|------------------------------------|------------------------------------|-----------------------|-----------|
| | 5523 35 140 | ブローア- ASSY 89,94,95,98,102 | BLOWER ASSY | 1 |
| | 5523 35 150 | ブローア- ASSY 89,94,96,98,102 | BLOWER ASSY | 1 |
| | 5523 35 160 | メインブローア- ASSY 65,82 | MAIN BLOWER ASSY | 1 |
| | 5523 35 180-1 | セパレータ- ASSY 69,87,104-107 | SEPARATOR ASSY | 4 |
| | 5523 35 340 | フットリンク ASSY 6-8,12-14 | FOOT LINK ASSY | 1 |
| | 5523 35 350-1 | フットブラケット ASSY 17,19,101 | FOOT BRACKET ASSY | 1 |
| | 5523 35 370-1 | リミットスイッチアーム ASSY 21-26 | LIMIT SWITCH ARM ASSY | 1 |
| 1 | 5521 47 114 | カラー | COLLAR | 1 |
| 2 | 9684060608 | トメネジ M6X6 | SET SCREW M6X6 | 2 |
| 3 | 5523 35 341 | フットリンク シフト | SHAFT | 1 |
| 4 | 5523 35 342 | フットリンク | LINK | 1 |
| 5 | 9670051408 | ソケットボルト M5X14 | SOCKET BOLT M5X14 | 2 |
| 6 | 90247 | ワッシャー MB1010DU | BUSHING MB1010DU | 2 |
| 7 | 9410401608 | スプリングピン 4X16 | SPRING PIN 4X16 | 2 |
| 8 | 5523 35 344 | フットリンク | FOOT LINK | 1 |
| 9 | 5523 35 347 | カラー オサエ | PLATE | 1 |
| 10 | 9670052208 | ソケットボルト M5X22 | SOCKET BOLT M5X22 | 2 |
| 11 | 9670062008 | ソケットボルト M6X20 | SOCKET BOLT M6X20 | 1 |
| 12 | 5523 35 345 | ハブリンクピン | PIN | 2 |
| 13 | 90214 | ボールハブリンク 6000ZZ | BALL BEARING 6000ZZ | 1 |
| 14 | 5523 35 346 | フットリンク コロ | ROLLER | 1 |
| 15 | 9721060008 | E-リング E-6 | E-RING E-6 | 1 |
| 16 | 5430 44 154 | ヒラサカネ | PLAIN WASHER | 1 |
| 17 | 90352 | ボールハブリンク 698ZZ | BALL BEARING 698ZZ | 4 |
| 18 | 9414161014 | ワリピン 1.6X10 | SPLIT PIN 1.6X10 | 1 |
| 19 | 5523 35 351-1 | フットブラケット | FOOT BRACKET | 1 |
| 20 | 5487 51 722 | ピン | PIN | 1 |
| 21 | 5523 35 372 | ピン | PIN | 1 |
| 22 | 5523 35 371-1 | アーム | ARM | 1 |
| 23 | 9410402008 | スプリングピン 4X20 | SPRING PIN 4X20 | 1 |
| 24 | 5640 27 359-1 | ブロック | BLOCK | 1 |
| 25 | 90266 | ニードルハブリンク HK1012 | NEEDLE BEARING HK1012 | 2 |

フィーダーヘッドガイド
(ロータリータイプ)
FEEDER HEAD GUIDE
(ROTARY TYPE)

セクション

セクション番号
SECTION NUMBER

5523Z 355

SECTION

★この部品は単品ではお渡りできませんので、セット番号で注文して下さい。
Note: When ordering items marked ★, indicate the set number because they are available only as a set.

| NO. | セット番号 / 部品番号 SET NO. / PART NO. | 部品名称 / 構成番号 COMPONENT PARTS NO. | PART NAME | 個数 Q'ty |
|-----|------------------------------------|------------------------------------|---------------------|------------|
| 26 | 5523 35 377 | スパーサー | SPACER | 1 |
| 27 | 5523 35 373 | センサー アームシャフト | SHAFT | 1 |
| 28 | 5523 35 374 | センサーステー | STAY | 1 |
| 29 | 5523 35 383 | ナット | NUT | 1 |
| 30 | 5430 34 453 | カラー | COLLAR | 1 |
| 31 | 9684050608 | トメネジ M5X6 | SET SCREW M5X6 | 4 |
| 32 | 5523 35 361 | ボルト | BOLT | 1 |
| 33 | 5523 35 358-1 | フット | FOOT | 1 |
| 34 | 9672053014 | ロツカクボルト M5X30 | HEXAGON BOLT M5X30 | 1 |
| 35 | 5523 35 352 | ピン | PIN | 1 |
| 36 | 5523 35 353 | スプリング | SPRING | 1 |
| 37 | 5523 35 355 | スプリング | SPRING | 1 |
| 38 | 5523 35 354 | ピン | PIN | 1 |
| 39 | 5523 35 376 | ブラケット | BRACKET | 1 |
| 40 | 5523 35 359 | スプリング | SPRING | 1 |
| 41 | 5523 35 357 | ブロック | BLOCK | 1 |
| 42 | 9670052501 | ソケットボルト M5X25 | SOCKET BOLT M5X25 | 2 |
| 43 | 9660060014 | ナット M6 | NUT M6 | 1 |
| 44 | 5523 35 356-1 | ピン | PIN | 1 |
| 45 | 9648062014 | サラコネジ M6X20 | SCREW M6X20 | 1 |
| 46 | 90626 | G-リング G-8 | G-RING G-8 | 2 |
| 47 | 9716040014 | ヒラサカガネ M4 | PLAIN WASHER M4 | 2 |
| 48 | 95117 | タンシカハ AP-B | TERMINAL COVER AP-B | 1 |
| 49 | 95119 | スイッチ Z-15GS-B | SWITCH Z-15GS-B | 1 |
| 50 | 5523 35 375-1 | ブラケット | BRACKET | 1 |
| 51 | 9642043014 | ナハコネジ M4X30 | SCREW M4X30 | 2 |
| 52 | 9642051014 | ナハコネジ M5X10 | SCREW M5X10 | 2 |
| 55 | 5430 35 314 | スパーサー | SPACER | 2 |
| 56 | 5290 32 141 | ツマミ | KNOB | 2 |
| 57 | 5640 22 203 | カラー | COLLAR | 1 |
| 58 | 91705001 | ナミワツシヤ WW-6 | WAVE WASHER WW6 | 1 |
| 59 | 5523 35 382 | ブラケット | BRACKET | 1 |
| 60 | 5523 35 384 | イタガネ | SPRING | 1 |
| 61 | 5523 35 381 | ネジ | SCREW | 1 |
| 62 | 9670061201 | ソケットボルト M6X12 | SOCKET BOLT M6X12 | 2 |
| 63 | 5523 35 115 | ステー | STAY | 2 |
| 64 | 5523 35 113 | ブロック | BLOCK | 1 |
| 65 | 5523 35 161 | ノズル | NOZZLE | 1 |
| 66 | 9670041201 | ソケットボルト M4X12 | SOCKET BOLT M4X12 | 6 |

フィーダーヘッドガイド
(ロータリータイプ)
FEEDER HEAD GUIDE
(ROTARY TYPE)

セクション

セクション番号
SECTION NUMBER

5523Z 355

SECTION

★この部品は単品ではお渡してきませんので、セット番号で注文して下さい。
Note: When ordering items marked ★, indicate the set number because they are available only as a set.

| NO. | セット番号 / 部品番号 SET NO. / PART NO. | 部品名称 / 構成番号 COMPONENT PARTS NO. | PART NAME | 個数 Qty |
|-----|------------------------------------|------------------------------------|--------------------|-----------|
| 67 | 5523 35 145-1 | ノブ | KNOB | 2 |
| 68 | 5523 35 146 | ブロック | BLOCK | 1 |
| 69 | 9670051201 | ソケットボルト M5X12 | SOCKET BOLT M5X12 | 12 |
| 70 | 5523 35 152 | ブロック | BLOCK | 1 |
| 71 | 5523 35 114 | ブロック | BLOCK | 1 |
| 75 | 5523 35 130-1 | バックガイド ASSY | BACK GUIDE ASSY | 1 |
| 76 | 5523 35 120-1 | バックガイド ASSY | BACK GUIDE ASSY | 1 |
| 77 | 9670053501 | ソケットボルト M5X35 | SOCKET BOLT M5X35 | 4 |
| 78 | 5523 35 112 | スタット | STUD | 2 |
| 79 | 5560 35 117 | ハネ | SPRING | 2 |
| 80 | 5640 35 528 | セパレータブラシ | SEPARATOR BRUSH | 2 |
| 81 | 5640 35 527 | ブラシクランプ | BRUSH CLAMP | 1 |
| 82 | 5523 35 165 | パイプ | PIPE | 1 |
| 83 | 5523 35 111 | ステー | STAY | 1 |
| 84 | 5523 35 116 | ワッシャー | WASHER | 2 |
| 85 | 9648061414 | サラコネシ M6X14 | SCREW M6X14 | 2 |
| 87 | 9716050014 | ヒラサカネ M5 | PLAIN WASHER M5 | 5 |
| 89 | 5523 35 144 | ピン | PIN | 2 |
| 92 | 5640 35 526 | ブラシクランプ | BRUSH CLAMP | 1 |
| 93 | 5523 35 147 | ブロック | BLOCK | 2 |
| 94 | 5523 35 142 | ノズル | NOZZLE | 2 |
| 95 | 5523 35 141 | ブラケット | BRACKET | 1 |
| 96 | 5523 35 151 | ブラケット | BRACKET | 1 |
| 97 | 9670051008 | ソケットボルト M5X10 | SOCKET BOLT M5X10 | 1 |
| 98 | 5523 35 143 | パイプ | PIPE | 2 |
| 99 | 5523 35 348 | パイプ | PIPE | 1 |
| 100 | 9672062014 | ロツカクボルト M6X20 | HEXAGON BOLT M6X20 | 1 |
| 101 | 9723190008 | C-リング C-19 | C-RING C-19 | 4 |
| 102 | 9410201408 | スプリングピン 2X14 | SPRING PIN 2X14 | 2 |
| 103 | 90508 | Oリング P-10 | O-RING P-10 | 2 |
| 104 | 9642030514 | ナハコネシ M3X5 | SCREW M3X5 | 8 |
| 105 | 5523 35 168 | ワッシャー | WASHER | 4 |
| 106 | 5523 35 166 | セパレータ | SEPARATOR | 12 |
| 107 | 5523 35 167 | ブロック | BLOCK | 4 |

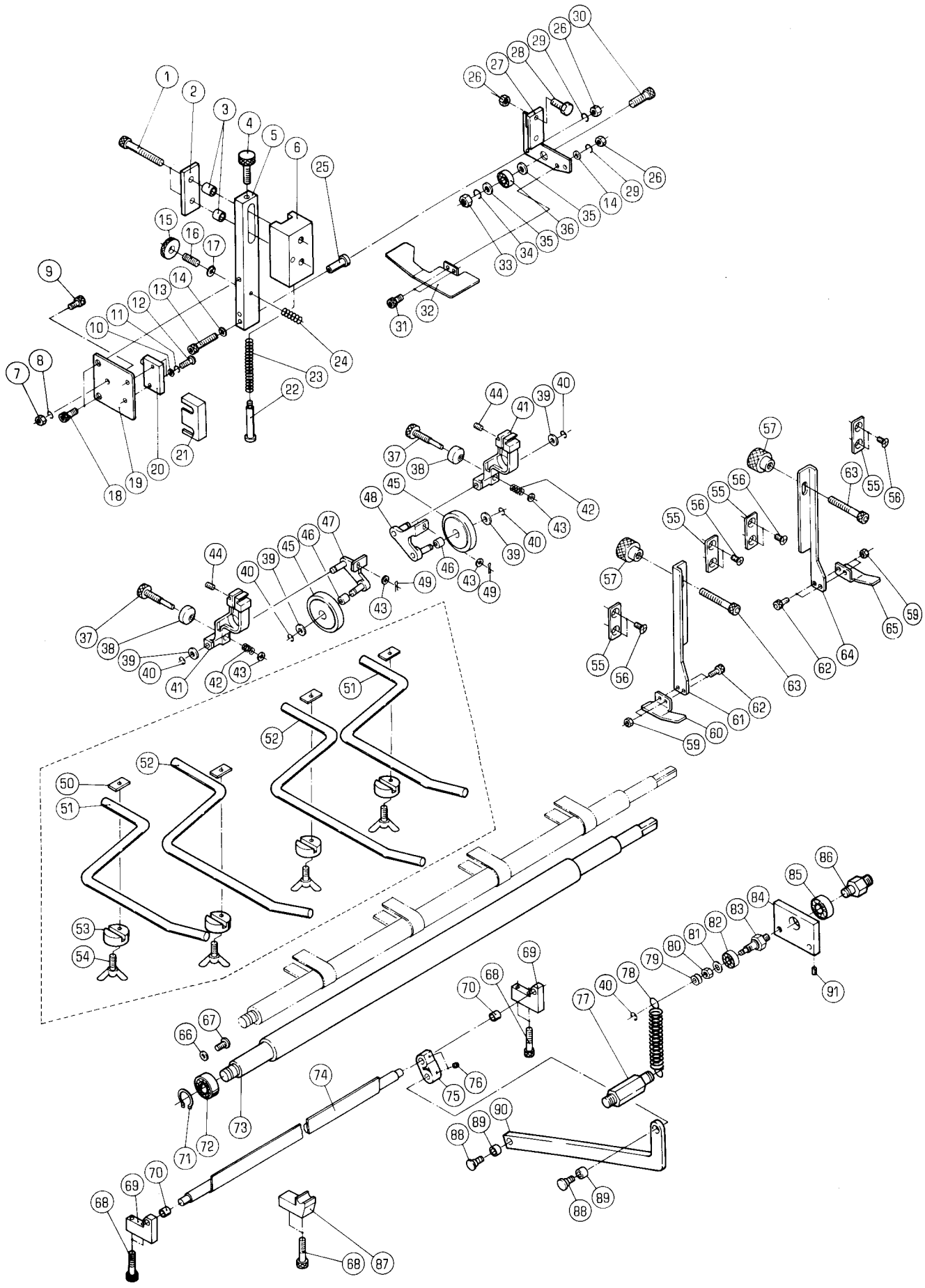

フイットローラー
(ロータリタイプ)
FEED ROLLER
(ROTARY TYPE)

セクション

セクション番号
SECTION NUMBER

5523Z 360

SECTION

★この部品は単品ではお渡してできませんので、セット番号で注文して下さい。
Note: When ordering items marked ★, indicate the set number because they are available only as a set.

| NO. | セット番号 / 部品番号 SET NO. / PART NO. | 部品名称 / 構成番号 COMPONENT PARTS NO. | PART NAME | 個数 Q'ty |
|-----|------------------------------------|------------------------------------|---------------------|------------|
| | 5486 36 250 | フロントフェンスウケ ASSY | TRAY SUB ASSY | 2 |
| | | 69,70 | | |
| | 5522 36 150 | ロッド ASSY | ROD ASSY | 1 |
| | | 89,90 | | |
| | 5522 36 170-1 | アーム ASSY | ARM ASSY | 1 |
| | | 84,85 | | |
| | 5523 36 310 | フイットローラー ASSY | FEED ROLLER ASSY | 1 |
| | | 37-46,48,49 | | |
| | 5523 36 320 | フイットローラー ASSY | FEED ROLLER ASSY | 1 |
| | | 37-47,49 | | |
| | 5523 36 350 | ホイール ASSY | WHEEL ASSY | 2 |
| | | 45,46 | | |
| | 5640 36 270-1 | スムーサークランプ ASSY | SMOOTHER CLAMP ASSY | 4 |
| | | 50,53,54 | | |
| 1 | 9670086001 | ソケットボルト M8X60 | SOCKET BOLT M8X60 | 2 |
| 2 | 5640 36 212 | プレート | PLATE | 1 |
| 3 | 5640 36 213 | スパーサー | SPACER | 2 |
| 4 | 5640 36 218 | ノブ | KNOB | 1 |
| 5 | 5640 36 211 | ボディ | BODY | 1 |
| 6 | 5640 36 214 | ボディ | BODY | 1 |
| 7 | 9660060014 | ナット M6 | NUT M6 | 1 |
| 8 | 9710060008 | ハネサカネ M6 | SPRING WASHER M6 | 1 |
| 9 | 9670061201 | ソケットボルト M6X12 | SOCKET BOLT M6X12 | 1 |
| 10 | 9716040014 | ヒラサカネ M4 | PLAIN WASHER M4 | 2 |
| 11 | 9710040008 | ハネサカネ M4 | SPRING WASHER M4 | 2 |
| 12 | 9642043014 | ナハコネジ M4X30 | SCREW M4X30 | 2 |
| 13 | 9670053501 | ソケットボルト M5X35 | SOCKET BOLT M5X35 | 1 |
| 14 | 9716050014 | ヒラサカネ M5 | PLAIN WASHER M5 | 3 |
| 15 | 5640 36 224 | ナット | NUT | 1 |
| 16 | 9682082508 | トメネジ M8X25 | SET SCREW M8X25 | 1 |
| 17 | 9716080014 | ヒラサカネ M8 | PLAIN WASHER M8 | 1 |
| 18 | 9670061601 | ソケットボルト M6X16 | SOCKET BOLT M6X16 | 2 |
| 19 | 5640 36 217-1 | プレート | PLATE | 1 |
| 20 | 97321 | スイッチ Z-15H2-B | SWITCH Z-15H2-B | 1 |
| 21 | 95117 | ターミナルカバー AP-B | TERMINAL COVER AP-B | 1 |
| 22 | 5640 36 215 | スタッド | STUD | 1 |
| 23 | 5640 36 216 | ハネ | SPRING | 1 |
| 24 | 5640 36 223 | ハネ | SPRING | 1 |
| 25 | 5640 36 219 | スパーサー | SPACER | 1 |

フィードローラー
(ロータリタイプ)
FEED ROLLER
(ROTARY TYPE)

セクション

セクション番号

SECTION NUMBER

55232 360

SECTION

★この部品は単品ではお渡しできませんので、セット番号で注文して下さい。

Note: When ordering items marked ★, indicate the set number because they are available only as a set.

| NO. | セット番号 / 部品番号 SET NO. / PART NO. | 部品名称 / 構成番号 COMPONENT PARTS NO. | PART NAME | 個数 Qty |
|------|------------------------------------|------------------------------------|----------------------|-----------|
| 26 | 9660050014 | ナット M5 | NUT M5 | 4 |
| 27 | 5486 36 190 | プレート | PLATE | 1 |
| 28 | 9672052014 | ロツカクホルト M5X20 | HEXAGON BOLT M5X20 | 1 |
| 29 | 9710050008 | ハネサカネ M5 | SPRING WASHER M5 | 3 |
| 30 | 9670103001 | ソケットホルト M10X30 | SOCKET BOLT M10X30 | 1 |
| 31 | 9670051001 | ソケットホルト M5X10 | SOCKET BOLT M5X10 | 2 |
| 32 | 5523 36 211 | ガイド | GUIDE | 1 |
| 33 | 9660100014 | ナット M10 | NUT M10 | 1 |
| 34 | 9710100008 | ハネサカネ M10 | SPRING WASHER M10 | 1 |
| 35 | 9716100014 | ヒラサカネ M10 | PLAIN WASHER M10 | 2 |
| 36 | 90292 | ボールベアリング 6300LLU | BALL BEARING 6300LLU | 1 |
| 37 | 5523 36 312 | ノブ | KNOB | 2 |
| 38 | 5640 37 208 | ナット | NUT | 2 |
| 39 | 5640 37 209-1 | サカネ | WASHER | 4 |
| 40 | 9721040008 | Eリング E-4 | E-RING E-4 | 5 |
| 41 | 5523 36 311 | ブラケット | BRACKET | 2 |
| 42 | 5560 36 235 | スプリング | SPRING | 2 |
| 43 | 9716040014 | ヒラサカネ M4 | PLAIN WASHER M4 | 4 |
| 44 | 9686061508 | トメネジ M6X15 | SET SCREW M6X15 | 2 |
| ★ 45 | 5523 36 351 | ホイール | WHEEL | 2 |
| 46 | 5523 36 352 | メタル | BUSHING | 2 |
| 47 | 5523 36 340 | レバー | LEVER | 1 |
| 48 | 5523 36 330 | レバー | LEVER | 1 |
| 49 | 9414161014 | ワリピン 1.6X10 | SPLIT PIN 1.6X10 | 2 |
| 50 | 5640 36 272 | クランプ | CLAMP | 4 |
| 51 | 5486 36 243 | スムーサー | SMOOTHER | 2 |
| 52 | 5486 36 242 | スムーサー | SMOOTHER | 2 |
| 53 | 5640 36 271 | クランプホルダー | CLAMP BODY | 4 |
| 54 | 9678062514 | チヨウホルト M6X25 | WING BOLT M6X25 | 4 |
| 55 | 5523 36 225 | ガイド | GUIDE | 4 |
| 56 | 9648061214 | サラコネジ M6X12 | SCREW M6X12 | 8 |
| 57 | 5523 36 226 | ツマミ | KNOB | 2 |
| 59 | 90699 | Uナット M5 | U-NUT M5 | 4 |
| 60 | 5523 36 223 | ガイド | GUIDE | 1 |
| 61 | 5523 36 222 | ブラケット | BRACKET | 1 |
| 62 | 9670051201 | ソケットホルト M5X12 | SOCKET BOLT M5X12 | 4 |
| 63 | 9670085001 | ソケットホルト M8X50 | SOCKET BOLT M8X50 | 2 |
| 64 | 5523 36 221 | ブラケット | BRACKET | 1 |
| 65 | 5523 36 224 | ガイド | GUIDE | 1 |

フィードローラー
(ロータリタイプ)
FEED ROLLER
(ROTARY TYPE)

セクション

セクション番号
SECTION NUMBER

5523Z 360

SECTION

★この部品は単品ではお渡してきませんので、セット番号で注文して下さい。
Note: When ordering items marked ★, indicate the set number because they are available only as a set.

| NO. | セット番号 / 部品番号 SET NO. / PART NO. | 部品名称 / 構成番号 COMPONENT PARTS NO. | PART NAME | 個数 Q'ty |
|-----|------------------------------------|------------------------------------|---------------------|------------|
| 66 | 9716060014 | ヒラサカネ M6 | PLAIN WASHER M6 | 1 |
| 67 | 9642061214 | ナハコネシ M6X12 | SCREW M6X12 | 1 |
| 68 | 9670063508 | ソケットホルト M6X35 | SOCKET BOLT M6X35 | 6 |
| 69 | 5486 36 251 | クランク | CRANK | 2 |
| 70 | 90596 | フツシユ MB0707DU | BUSHING MB0707DU | 2 |
| 71 | 9722150008 | C-リング C-15 | C-RING C-15 | 1 |
| 72 | 90312 | ボールベアリング 6002ZZ | BALL BEARING 6002ZZ | 1 |
| 73 | 5523 36 111-1 | フィードローラー | FEED ROLLER | 1 |
| 74 | 5486 36 180-1 | フェンス ASSY | FENCE ASSY | 1 |
| 75 | 5486 36 141-1 | ブロック | BLOCK | 1 |
| 76 | 9684050508 | トメネシ M5X5 | SET SCREW M5X5 | 2 |
| 77 | 5486 34 133 | スタット | STUD | 1 |
| 78 | 5560 36 185 | ハネ | SPRING | 1 |
| 79 | 5640 36 255 | ローラー | ROLLER | 1 |
| 80 | 9660080014 | ナット M8 | NUT M8 | 1 |
| 81 | 5640 27 408 | スパーサー | SPACER | 1 |
| 82 | 90352 | ボールベアリング 698ZZ | BALL BEARING 698ZZ | 1 |
| 83 | 5523 36 172 | スタット | STUD | 1 |
| 84 | 5522 36 171-1 | アーム | ARM | 1 |
| 85 | 90294 | ボールベアリング 6300ZZ | BALL BEARING 6300ZZ | 1 |
| 86 | 5522 36 182-1 | スタット | STUD | 1 |
| 87 | 5486 36 162 | センターベアリング | CENTER BEARING | 1 |
| 88 | 5486 36 142-1 | ピン | PIN | 2 |
| 89 | 90597 | フツシユ MB0806DU | BUSHING MB0806DU | 2 |
| 90 | 5522 36 151 | ロッド | ROD | 1 |
| 91 | 9684060608 | トメネシ M6X6 | SET SCREW M6X6 | 1 |

フィーダーホート(カイト)
(ロータリータイプ)
FEEDER BOARD (GUIDE)
(ROTARY TYPE)

セクション
SECTION

セクション番号
SECTION NUMBER

55242 370

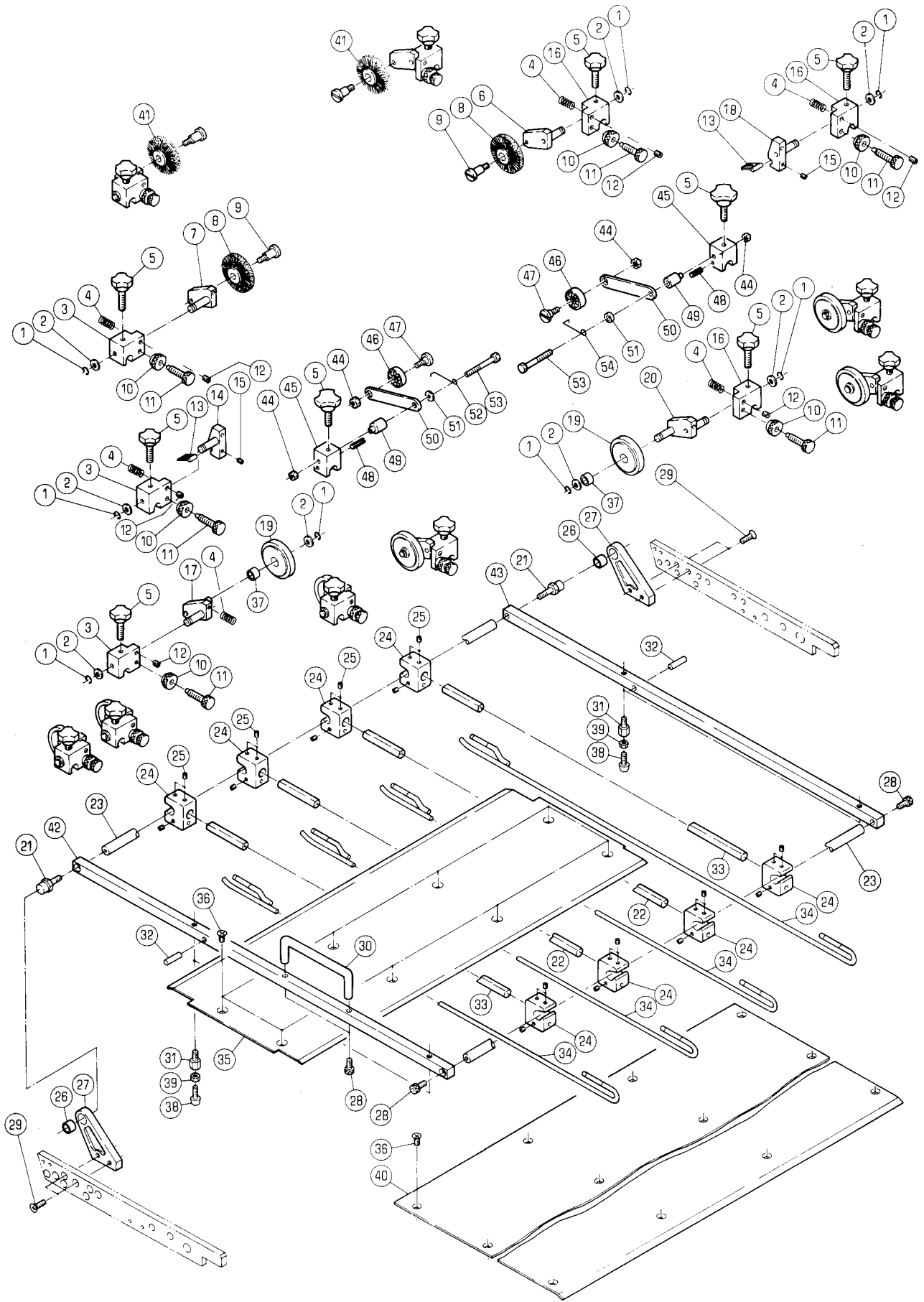

フィーダーボード(カイト)
(ロータリータイプ)
FEEDER BOARD (GUIDE)
(ROTARY TYPE)

セクション

セクション番号
SECTION NUMBER

5524Z 370

SECTION

★この部品は単品ではお渡しできませんので、セット番号で注文して下さい。
Note: When ordering items marked ★, indicate the set number because they are available only as a set.

| No. | セット番号/部品番号 SET NO. / PART NO. | 部品名称/構成番号 COMPONENT PARTS NO. | PART NAME | 個数 Q'ty |
|-----|----------------------------------|---|---------------------|------------|
| | 5522 37 139 | プレート ASSY 26,27 | PLATE ASSY | 2 |
| | 5522 37 250 | ブラシ ASSY 1,2,4,5,10-13,15,16,18 | BRUSH ASSY | 1 |
| | 5522 37 270 | ブラシ ASSY 1-5,10-15 | BRUSH ASSY | 1 |
| | 5522 37 290 | ブラシホイール (ホソイ) 1,2,4-6,8-12,16 | BRUSH WHEEL (THIN) | 1 |
| | 5522 37 310 | ブラシホイール (ホソイ) 1-5,7-12 | BRUSH WHEEL (THIN) | 1 |
| | 5522 37 370 | ブラシホイール (フタイ) 1,2,4-6,9-12,16,41 | BRUSH WHEEL (THICK) | 1 |
| | 5522 37 390 | ブラシホイール (フタイ) 1-5,7,9-12,41 | BRUSH WHEEL (THICK) | 1 |
| | 5523 36 350 | ホイール ASSY 19,37 | WHEEL ASSY | 8 |
| | 5523 37 210 | ホイール ASSY (OPS) 5,44-53 | WHEEL ASSY (OPS) | 1 |
| | 5523 37 220 | ホイール ASSY (NOPS) 5,44-51,53,54 | WHEEL ASSY (NOPS) | 1 |
| | 5523 37 230 | ランナー ホイール ASSY 1-5,10-12,17,19,37 | RUNNER WHEEL ASSY | 4 |
| | 5523 37 240 | ランナー ホイール ASSY 1,2,4,5,10-12,16,19,20,37 | RUNNER WHEEL ASSY | 4 |
| | 5524 37 500 | フレーム ASSY 21,23,28,30-32,38,39,42,43 | FRAME ASSY | 1 |
| 1 | 9721040008 | E-リング E-4 | E-RING E-4 | 22 |
| 2 | 5640 37 209-1 | サカネ | WASHER | 22 |
| 3 | 5486 37 242 | ブロック | BLOCK | 7 |
| 4 | 5640 37 215 | バネ | SPRING | 14 |
| 5 | 90787 | ノブボルト M6X25 | KNOB BOLT M6X25 | 16 |
| 6 | 5522 37 340 | アーム | ARM | 2 |
| 7 | 5522 37 320 | アーム | ARM | 2 |
| 8 | 5560 37 382 | ブラシホイール (グレー) | BRUSH WHEEL (GRAY) | 2 |
| 9 | 5560 37 383 | ピン | PIN | 4 |
| 10 | 5640 37 208 | ナット | NUT | 14 |
| 11 | 5560 37 294 | ノブ(A) | KNOB (A) | 14 |
| 12 | 5640 23 136 | ストッパ | STOPPER | 14 |
| 13 | 5640 37 222 | ブラシ | BRUSH | 2 |

フィーダーボード(カイト)
(ロータリタイプ)
FEEDER BOARD (GUIDE)
(ROTARY TYPE)

セクション

SECTION

セクション番号
SECTION NUMBER

5524Z 370

★この部品は単品ではお渡してできませんので、セット番号で注文して下さい。
Note: When ordering items marked ★, indicate the set number because they are available only as a set.

| NO. | セット番号 / 部品番号 SET NO. / PART NO. | 部品名称 / 構成番号 COMPONENT PARTS NO. | PART NAME | 個数 Q'ty |
|------|------------------------------------|------------------------------------|-------------------------|------------|
| 14 | 5522 37 280 | アーム | ARM | 1 |
| 15 | 9684050508 | トメネジ M5X5 | SET SCREW M5X5 | 2 |
| 16 | 5486 37 241 | ブロック | BLOCK | 7 |
| 17 | 5522 37 240 | アーム | ARM | 4 |
| 18 | 5522 37 260 | アーム | ARM | 1 |
| ★ 19 | 5523 36 351 | ホイール | WHEEL | 8 |
| 20 | 5522 37 220 | アーム | ARM | 4 |
| 21 | 5522 37 528 | ピン | PIN | 2 |
| 22 | 5522 37 516 | バー | BAR | 2 |
| 23 | 5522 37 523 | ステー | STAY | 2 |
| 24 | 5522 37 512 | ホルダー | HOLDER | 8 |
| 25 | 9680060608 | トメネジ M6X6 | SET SCREW M6X6 | 24 |
| 26 | 90445 | ワッシャー MB1208DU | BUSHING MB1208DU | 2 |
| 27 | 5522 37 115 | プレート | PLATE | 2 |
| 28 | 9670061201 | ソケットボルト M6X12 | SOCKET BOLT M6X12 | 4 |
| 29 | 9648061614 | サラコネジ M6X16 | SCREW M6X16 | 4 |
| 30 | 91928 | ハンドル A-1042-C-5 | HANDLE A-1042-C-5 | 1 |
| 31 | 5522 37 526 | スタット | STUD | 4 |
| 32 | 5523 37 523 | ピン | PIN | 2 |
| 33 | 5522 37 513 | バー | BAR | 2 |
| 34 | 5523 37 515 | カイトバー | GUIDE BAR | 4 |
| 35 | 5524 37 113 | ボード | BOARD | 1 |
| 36 | 9648051014 | サラコネジ M5X10 | SCREW M5X10 | 20 |
| 37 | 5523 36 352 | メタル | BUSHING | 8 |
| 38 | 91927 | コルクツキボルト M4 | BOLT M4 | 4 |
| 39 | 9660040014 | ナット M4 | NUT M4 | 4 |
| 40 | 5524 37 123 | ボード | BOARD | 1 |
| 41 | 5560 37 384-1 | ブラシホイール(ダークグレー) | BRUSH WHEEL (DARK GRAY) | 2 |
| 42 | 5524 37 521 | ステー | STAY | 1 |
| 43 | 5524 37 522 | ステー | STAY | 1 |
| 44 | 90699 | Uナット M5 | U-NUT M5 | 4 |
| 45 | 5523 37 212 | ブロック | BLOCK | 2 |
| 46 | 91609 | ボールベアリング 6900ZZ | BALL BEARING 6900ZZ | 2 |
| 47 | 5523 37 215 | ピン | PIN | 2 |
| 48 | 9410302008 | スプリングピン 3X20 | SPRING PIN 3X20 | 2 |
| 49 | 5523 37 213 | カラー | COLLAR | 2 |
| 50 | 5523 37 214 | リンク | LINK | 2 |
| 51 | 9716050014 | ヒラサカネ M5 | PLAIN WASHER M5 | 2 |
| 52 | 5523 37 211 | スプリング | SPRING | 1 |

フィーダーボード(カイト)
 (ロータリタイプ)
 FEEDER BOARD (GUIDE)
 (ROTARY TYPE)

セクション

セクション番号
 SECTION NUMBER

5524Z 370

SECTION

★この部品は単品ではお渡しできませんので、セット番号で注文して下さい。
 Note: When ordering items marked ★, indicate the set number because they are available only as a set.

| NO. | セット番号 / 部品番号 SET NO. / PART NO. | 部品名称 / 構成番号 COMPONENT PARTS NO. | PART NAME | 個数 Q'ty |
|-----|------------------------------------|------------------------------------|--------------------|------------|
| 53 | 9672054514 | ロツカクホルト M5X45 | HEXAGON BOLT M5X45 | 2 |
| 54 | 5523 37 221 | スプリング | SPRING | 1 |

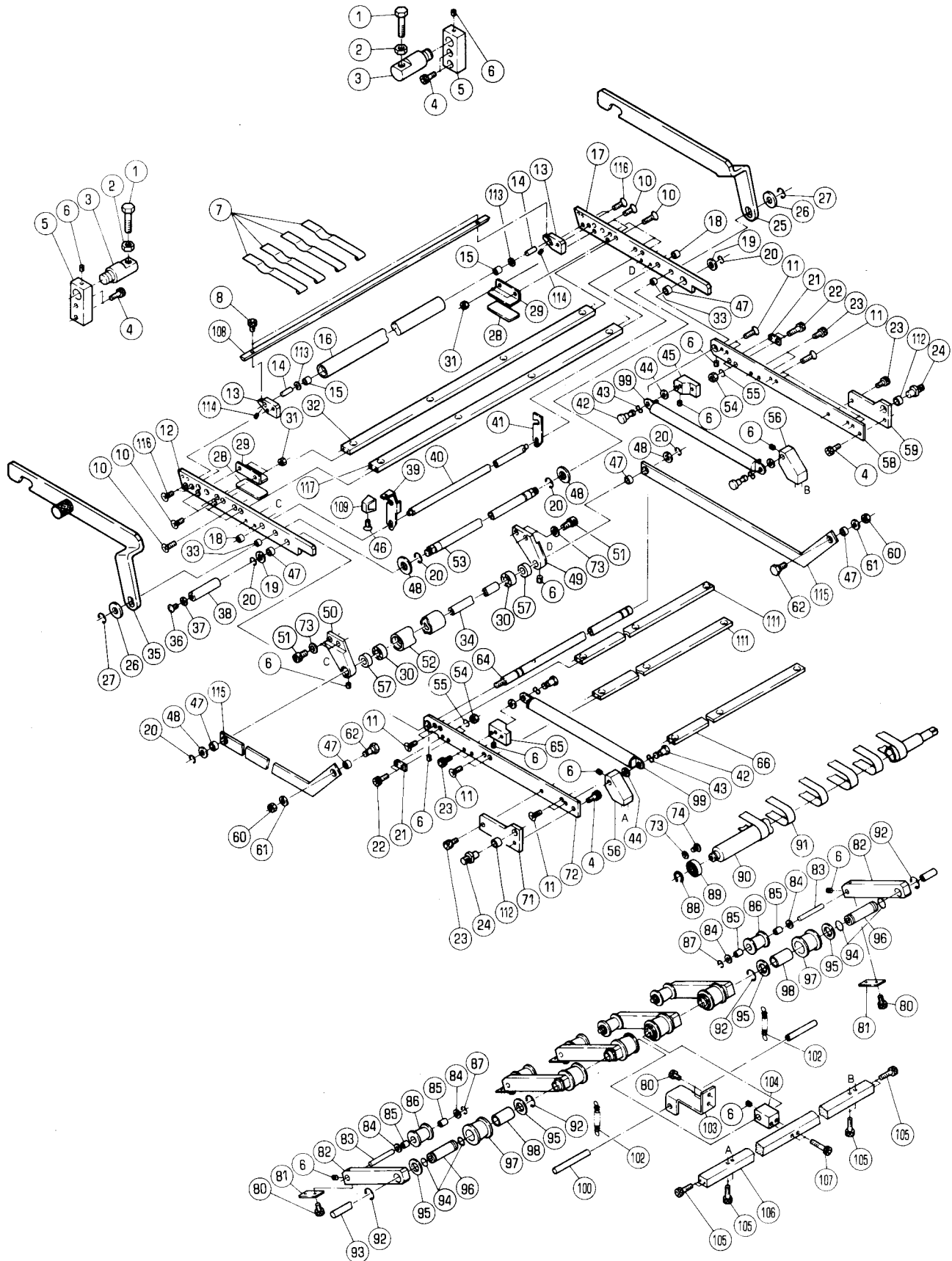

フィーダーボード
(ロータリータイプ)
FEEDER BOARD
(ROTARY TYPE)

セクション

セクション番号
SECTION NUMBER

5524Z 375

SECTION

★この部品は単品ではお渡してできませんので、セット番号で注文して下さい。
Note: When ordering items marked ★, indicate the set number because they are available only as a set.

| NO. | セット番号 / 部品番号 SET NO. / PART NO. | 部品名称 / 構成番号 COMPONENT PARTS NO. | PART NAME | 個数 Q'ty |
|-----|------------------------------------|------------------------------------|---------------------|------------|
| | 5522 37 130 | ローラー ASSY | ROLLER ASSY | 6 |
| | | 97,98 | | |
| | 5522 37 140-1 | テープローラー ASSY | TAPE ROLLER ASSY | 1 |
| | | 15,16 | | |
| | 5522 37 190 | ブロック ASSY | BLOCK ASSY | 2 |
| | | 28,29 | | |
| | 5523 37 170 | プレート ASSY | PLATE ASSY | 1 |
| | | 71,112 | | |
| | 5523 37 180 | プレート ASSY | PLATE ASSY | 1 |
| | | 59,112 | | |
| | 5524 37 110-1 | サイドステー ASSY | SIDE STAY ASSY | 1 |
| | | 12,18,33,47 | | |
| | 5524 37 120-1 | サイドステー ASSY | SIDE STAY ASSY | 1 |
| | | 17,18,33,47 | | |
| | 5524 37 150 | リンク ASSY | LINK ASSY | 1 |
| | | 47,115 | | |
| | 5524 37 160 | リンク ASSY | LINK ASSY | 1 |
| | | 47,115 | | |
| | 5524 37 190 | ローラー ASSY | ROLLER ASSY | 1 |
| | | 30,52 | | |
| | 5640 37 160 | ローラー ASSY | ROLLER ASSY | 6 |
| | | 85,86 | | |
| 1 | 9672124514 | ロツカクホルト M12X45 | HEXAGON BOLT M12X45 | 2 |
| 2 | 9660120014 | ナット M12 | NUT M12 | 2 |
| 3 | 5522 37 193 | シャフト | SHAFT | 2 |
| 4 | 9670082008 | ソケットホルト M8X20 | SOCKET BOLT M8X20 | 6 |
| 5 | 5522 37 194 | ホルダー | HOLDER | 2 |
| 6 | 9684060608 | トメネジ M6X6 | SET SCREW M6X6 | 17 |
| 7 | 5522 37 143 | ペーパーガイド | PAPER GUIDE | 4 |
| 8 | 9670051201 | ソケットホルト M5X12 | SOCKET BOLT M5X12 | 2 |
| 10 | 9648062014 | サラコネジ M6X20 | SCREW M6X20 | 12 |
| 11 | 9648061614 | サラコネジ M6X16 | SCREW M6X16 | 12 |
| 12 | 5524 37 111-1 | サイドステー | SIDE STAY | 1 |
| 13 | 5522 37 165-1 | ホルダー | HOLDER | 2 |
| 14 | 5522 37 152-1 | ピン | PIN | 2 |
| 15 | 90352 | ボールベアリング 698ZZ | BALL BEARING 698ZZ | 2 |
| 16 | 5522 37 144-1 | ローラー | ROLLER | 1 |
| 17 | 5524 37 121-1 | サイドステー | SIDE STAY | 1 |
| 18 | 90597 | ブッシュ MB0806DU | BUSHING MB0806DU | 2 |

フィーダーボード
(ロータリータイプ)
FEEDER BOARD
(ROTARY TYPE)

セクション

セクション番号
SECTION NUMBER

5524Z 375

SECTION

★この部品は単品ではお渡しできませんので、セット番号で注文して下さい。
Note: When ordering items marked ★, indicate the set number because they are available only as a set.

| No. | セット番号/部品番号 SET NO. / PART NO. | 部品名称/構成番号 COMPONENT PARTS NO. | PART NAME | 個数 Q'ty |
|-----|----------------------------------|--|-----------------------|------------|
| 19 | 5523 37 116 | ワッシャー | WASHER | 2 |
| 20 | 9721100008 | E-リング [★] E-10 | E-RING E-10 | 6 |
| 21 | 5522 37 137 | ストッパ [○] | STOPPER | 2 |
| 22 | 9670082501 | ソケットボルト M8X25 | SOCKET BOLT M8X25 | 4 |
| 23 | 9670081601 | ソケットボルト M8X16 | SOCKET BOLT M8X16 | 6 |
| 24 | 5523 37 172 | スタット [〃] | STUD | 2 |
| 25 | 5524 37 122 | レバ [〃] | LEVER | 1 |
| 26 | 5523 37 125 | ワッシャー | WASHER | 2 |
| 27 | 9721060008 | E-リング [★] E-6 | E-RING E-6 | 2 |
| 28 | 5522 37 192 | クッション | CUSHION | 2 |
| 29 | 5522 37 191 | ブロック | BLOCK | 2 |
| 30 | 91625 | ボールベアリング [〃] 6901ZZ | BALL BEARING 6901ZZ | 2 |
| 31 | 90703 | ナット M6 | U-NUT M6 | 4 |
| 32 | 5524 37 114 | ステー | STAY | 1 |
| 33 | 90599 | ブッシュ MB1206DU | BUSHING MB1206DU | 2 |
| 34 | 5523 37 153 | シャフト | SHAFT | 1 |
| 35 | 5524 37 170 | レバ [〃] ASSY | LEVER ASSY | 1 |
| 36 | 9652061203 | トラスコネジ [〃] M6X12 | SCREW M6X12 | 1 |
| 37 | 5430 25 235 | ヒラサ [〃] カ [〃] ネ | WASHER | 1 |
| 38 | 5523 37 117 | グリップ [〃] | GRIP | 1 |
| 39 | 5524 37 125 | クラッチ | CLUTCH | 1 |
| 40 | 5522 37 154 | シャフト | SHAFT | 1 |
| 41 | 5522 37 155-2 | クラッチ | CLUTCH | 1 |
| 42 | 5522 37 136 | ピン | PIN | 4 |
| 43 | 9717100008 | ナミサ [〃] カ [〃] ネ M10 | WAVE WASHER M10 | 4 |
| 44 | 91909 | ワッシャー | WASHER | 4 |
| 45 | 5522 37 127-2 | ブロック (NOPS) | BLOCK (NOPS) | 1 |
| 46 | 9648041014 | サラコネジ [〃] M4X10 | SCREW M4X10 | 1 |
| 47 | 90412 | ニードルベアリング [〃] HK1210 | NEEDLE BEARING HK1210 | 6 |
| 48 | 5480 56 138 | ワッシャ | WASHER | 4 |
| 49 | 5524 37 187-1 | ブラケット | BRACKET | 1 |
| 50 | 5524 37 186-1 | ブラケット | BRACKET | 1 |
| 51 | 9670061601 | ソケットボルト M6X16 | SOCKET BOLT M6X16 | 4 |
| 52 | 5524 37 191 | ローラ [〃] | ROLLER | 1 |
| 53 | 5523 37 114 | ステー | STAY | 1 |
| 54 | 9660080014 | ナット M8 | NUT M8 | 4 |
| 55 | 9710080008 | ハ [〃] ネサ [〃] カ [〃] ネ M8 | SPRING WASHER M8 | 4 |
| 56 | 5523 37 123 | ブロック | BLOCK | 2 |
| 57 | 5486 28 214 | カラー | COLLAR | 2 |

フィーダーボード
(ロータリータイプ)
FEEDER BOARD
(ROTARY TYPE)

セクション

セクション番号
SECTION NUMBER

5524Z 375

SECTION

★この部品は単品ではお渡りできませんので、セット番号で注文して下さい。
Note: When ordering items marked ★, indicate the set number because they are available only as a set.

| NO. | セット番号 / 部品番号 SET NO. / PART NO. | 部品名称 / 構成番号 COMPONENT PARTS NO. | PART NAME | 個数 Q'ty |
|-----|------------------------------------|------------------------------------|---------------------|------------|
| 58 | 5524 37 141 | ステー | STAY | 1 |
| 59 | 5523 37 181 | プレート | PLATE | 1 |
| 60 | 9660100014 | ナット M10 | NUT M10 | 2 |
| 61 | 9710100008 | ハネサカネ M10 | SPRING WASHER M10 | 2 |
| 62 | 5523 37 152 | ピン | PIN | 2 |
| 64 | 5523 37 115 | シャフト | SHAFT | 1 |
| 65 | 5522 37 126-2 | ブロック (OPS) | BLOCK (OPS) | 1 |
| 66 | 5523 37 134 | ステー | STAY | 1 |
| 71 | 5523 37 171 | プレート | PLATE | 1 |
| 72 | 5524 37 131 | ステー | STAY | 1 |
| 73 | 9716060014 | ヒラサカネ M6 | PLAIN WASHER M6 | 5 |
| 74 | 9642061214 | ナハコネシ M6X12 | SCREW M6X12 | 1 |
| 80 | 9670061208 | ソケットホルト M6X12 | SOCKET BOLT M6X12 | 8 |
| 81 | 5522 37 147 | プレート | PLATE | 6 |
| 82 | 5522 37 174 | アーム | ARM | 6 |
| 83 | 5640 37 162 | シャク | SHAFT | 6 |
| 84 | 5640 37 209-1 | サカネ | WASHER | 12 |
| 85 | 5640 36 202 | フツシユ | BUSHING | 12 |
| 86 | 5640 37 161 | ローラ | ROLLER | 6 |
| 87 | 9721050008 | E-リング E-5 | E-RING E-5 | 6 |
| 88 | 9722150008 | C-リング C-15 | C-RING C-15 | 1 |
| 89 | 90312 | ボールベアリング 6002ZZ | BALL BEARING 6002ZZ | 1 |
| 90 | 5523 36 121-1 | テープローラ | TAPE ROLLER | 1 |
| 91 | 5522 37 142 | ボードテープ | BOARD TAPE | 1 |
| 92 | 9721150008 | E-リング E-15 | E-RING E-15 | 12 |
| 93 | 5522 37 133 | テンションシャク | TENSION SHAFT | 1 |
| 94 | 90514 | Oリング P-12 | O-RING P-12 | 12 |
| 95 | 5522 37 145 | ワッシャー | WASHER | 12 |
| 96 | 5522 37 141-1 | パイプ | PIPE | 6 |
| 97 | 5522 37 131 | ローラ | ROLLER | 6 |
| 98 | 5522 37 132 | フツシユ | BUSHING | 6 |
| 99 | 92314001 | ダンパー | DAMPER | 2 |
| 100 | 5522 37 146-1 | シャフト | SHAFT | 1 |
| 102 | 5640 35 579 | ハネ | SPRING | 6 |
| 103 | 5522 37 148 | ブラケット | BRACKET | 1 |
| 104 | 5522 37 135 | ホルダー | HOLDER | 1 |
| 105 | 9670062508 | ソケットホルト M6X25 | SOCKET BOLT M6X25 | 8 |
| 106 | 5522 37 134 | ステー | STAY | 1 |
| 107 | 9670063508 | ソケットホルト M6X35 | SOCKET BOLT M6X35 | 2 |

フィーダーボード
 (ロータリータイプ)
 FEEDER BOARD
 (ROTARY TYPE)

セクション

セクション番号
 SECTION NUMBER

5524Z 375

SECTION

★この部品は単品ではお渡りできませんので、セット番号で注文して下さい。
 Note: When ordering items marked ★, indicate the set number because they are available only as a set.

| NO. | セット番号 / 部品番号 SET NO. / PART NO. | 部品名称 / 構成番号 COMPONENT PARTS NO. | PART NAME | 個数 Qty |
|-----|------------------------------------|------------------------------------|-----------------------|-----------|
| 108 | 5522 37 138-1 | スケールハン | SCALE PLATE | 1 |
| 109 | 5310 33 538 | ツマミ (クロ) | KNOB (BLACK) | 1 |
| 111 | 5524 37 124 | ステー | STAY | 2 |
| 112 | 90266 | ニードルベアリング HK1012 | NEEDLE BEARING HK1012 | 2 |
| 113 | 5520 37 158 | カラー | COLLAR | 2 |
| 114 | 9684050608 | トメネジ M5X6 | SET SCREW M5X6 | 2 |
| 115 | 5524 37 151 | リンク | LINK | 2 |
| 116 | 9648061414 | サラコネジ M6X14 | SCREW M6X14 | 4 |
| 117 | 5523 37 113 | ステー | STAY | 1 |

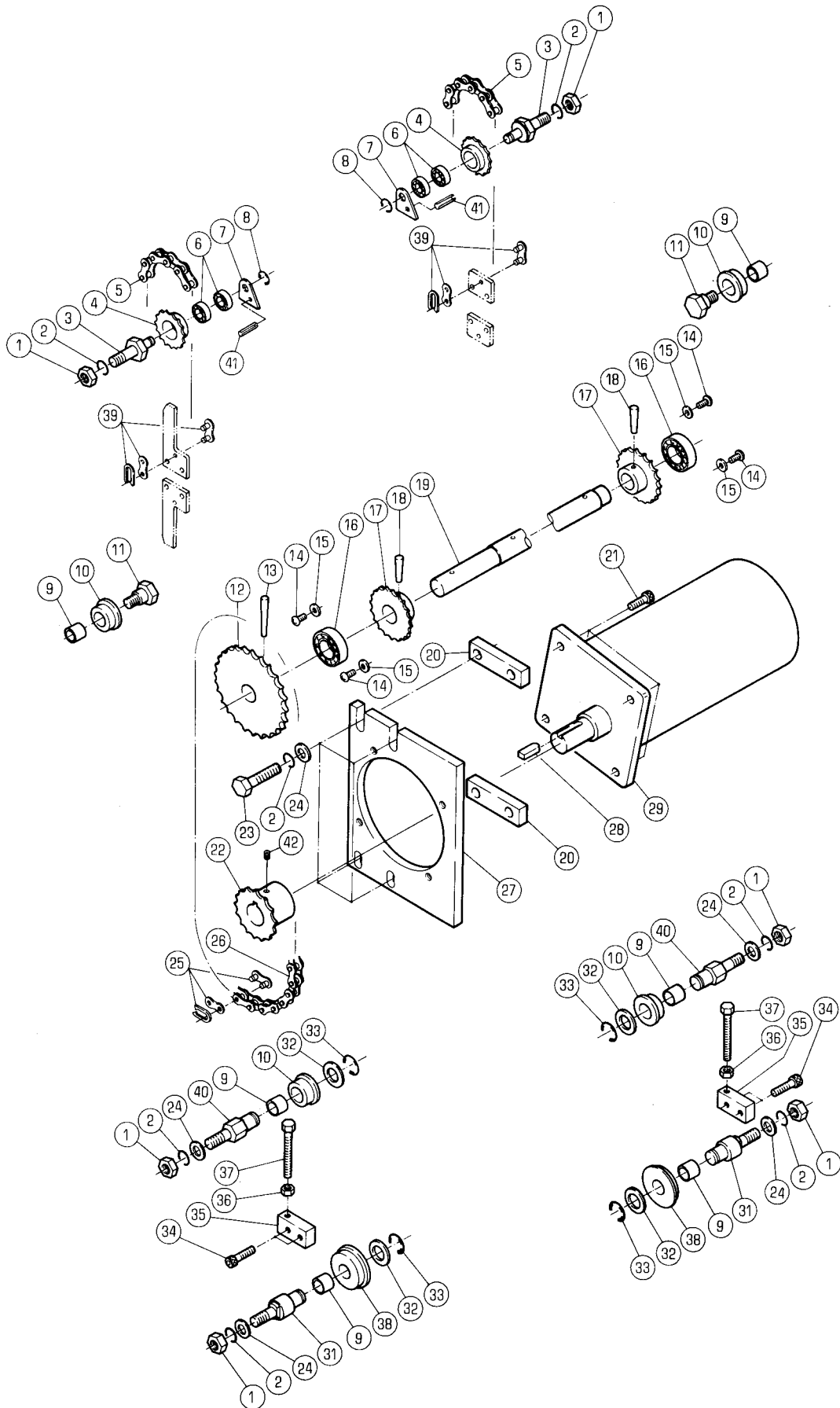

キヨウシタ"イクト"ウ

FEEDER TABLE DRIVE

セクション

SECTION

セクション番号

SECTION NUMBER

5522Z 380

★この部品は単品ではお渡してきませんので、セット番号で注文して下さい。
 Note: When ordering items marked ★, indicate the set number because they are available only as a set.

| NO. | セット番号 / 部品番号 SET NO. / PART NO. | 部品名称 / 構成番号 COMPONENT PARTS NO. | PART NAME | 個数 Q'ty |
|-----|------------------------------------|------------------------------------|------------------------|------------|
| | 5486 38 410 | スプロケット ASSY 4,6 | SPROCKET ASSY | 2 |
| | 5486 38 420 | ローラー ASSY 9,10 | ROLLER ASSY | 4 |
| | 5522 38 210-1 | スプロケット シャフト ASSY 12,13,17-19 | SPROCKET SHAFT ASSY | 1 |
| | 5522 38 430 | ローラー ASSY 9,38 | ROLLER ASSY | 2 |
| 1 | 9660120014 | ナット M12 | NUT M12 | 6 |
| 2 | 9710120008 | ハネサカネ M12 | SPRING WASHER M12 | 10 |
| 3 | 5522 38 416 | スタット" | STUD | 2 |
| 4 | 5486 38 411 | スプロケット | SPROCKET | 2 |
| 5 | 5522 38 415 | チェーン | CHAIN | 2 |
| 6 | 90295 | ボールベアリング" 6900 | BALL BEARING 6900 | 4 |
| 7 | 5522 38 417 | プレート | PLATE | 2 |
| 8 | 9721080008 | Eリング" E-8 | E-RING E-8 | 2 |
| 9 | 90447 | ブッシュ MB1612DU | BUSHING MB1612DU | 6 |
| 10 | 5486 38 421 | ローラー | ROLLER | 4 |
| 11 | 5522 38 412 | スタット" | STUD | 2 |
| 12 | 5522 38 212-1 | スプロケット | SPROCKET | 1 |
| 13 | 9411605000 | テーパ-ピン 6X50 | TAPER PIN 6X50 | 1 |
| 14 | 9642061214 | ナハコネジ" M6X12 | SCREW M6X12 | 4 |
| 15 | 9716060014 | ヒラサカネ M6 | PLAIN WASHER M6 | 4 |
| 16 | 90316 | ボールベアリング" 6004ZZ | BALL BEARING 6004ZZ | 2 |
| ★ | 17 5430 37 712 | スプロケット | SPROCKET | 2 |
| 18 | 9411603200 | テーパ-ピン 6X32 | TAPER PIN 6X32 | 2 |
| ★ | 19 5522 38 213-1 | シャフト | SHAFT | 1 |
| 20 | 5522 38 122 | ブロック | BLOCK | 2 |
| 21 | 9670082208 | ソケットボルト M8X22 | SOCKET BOLT M8X22 | 4 |
| 22 | 5522 38 111 | スプロケット | SPROCKET | 1 |
| 23 | 9672124514 | ロツカクボルト M12X45 | HEXAGON BOLT M12X45 | 4 |
| 24 | 9716120014 | ヒラサカネ M12 | PLAIN WASHER M12 | 8 |
| 25 | 90858 | ジョイントリンク RS40 | JOINT LINK RS40 | 1 |
| 26 | 5522 38 211 | モーター チェーン | MOTOR CHAIN | 1 |
| 27 | 5522 38 121-1 | プレート | PLATE | 1 |
| 28 | 92101002 | キー 7X8X25 | KEY 7X8X25 | 1 |
| 29 | 97062 | モーター GM-EJFB2-R 0.1K | MOTOR GM-EJFB2-R 0.1KW | 1 |
| 31 | 5522 38 414-1 | スタット" | STUD | 2 |
| 32 | 5480 51 343 | ヒラサカネ | PLAIN WASHER | 4 |

キユウシタ^レイクト^ウ
FEEDER TABLE DRIVE

セクション

SECTION

セクション番号
SECTION NUMBER

5522Z 380

★この部品は単品ではお渡しできませんので、セット番号で注文して下さい。
Note: When ordering items marked ★, indicate the set number because they are available only as a set.

| NO. | セット番号 / 部品番号 SET NO. / PART NO. | 部品名称 / 構成番号 COMPONENT PARTS NO. | PART NAME | 個数 Q'ty |
|-----|------------------------------------|------------------------------------|--------------------|------------|
| 33 | 9721120008 | E-リング ^レ E-12 | E-RING E-12 | 4 |
| 34 | 9670083008 | ソケットボルト M8X30 | SOCKET BOLT M8X30 | 4 |
| 35 | 5522 38 432 | ブロック | BLOCK | 2 |
| 36 | 9660080014 | ナット M8 | NUT M8 | 2 |
| 37 | 9672086514 | ロツカクボルト M8X65 | HEXAGON BOLT M8X65 | 2 |
| 38 | 5522 38 431 | ローラ- | ROLLER | 2 |
| 39 | 90857 | ツキ ^レ テリンク RS-35 | JOINT LINK RS35 | 4 |
| 40 | 5522 38 413 | スタツト ^レ | STUD | 2 |
| 41 | 9410504508 | スプリングピン ^レ 5X45 | SPRING PIN 5X45 | 2 |
| 42 | 9684060608 | トメネジ ^レ M6X6 | SET SCREW M6X6 | 1 |

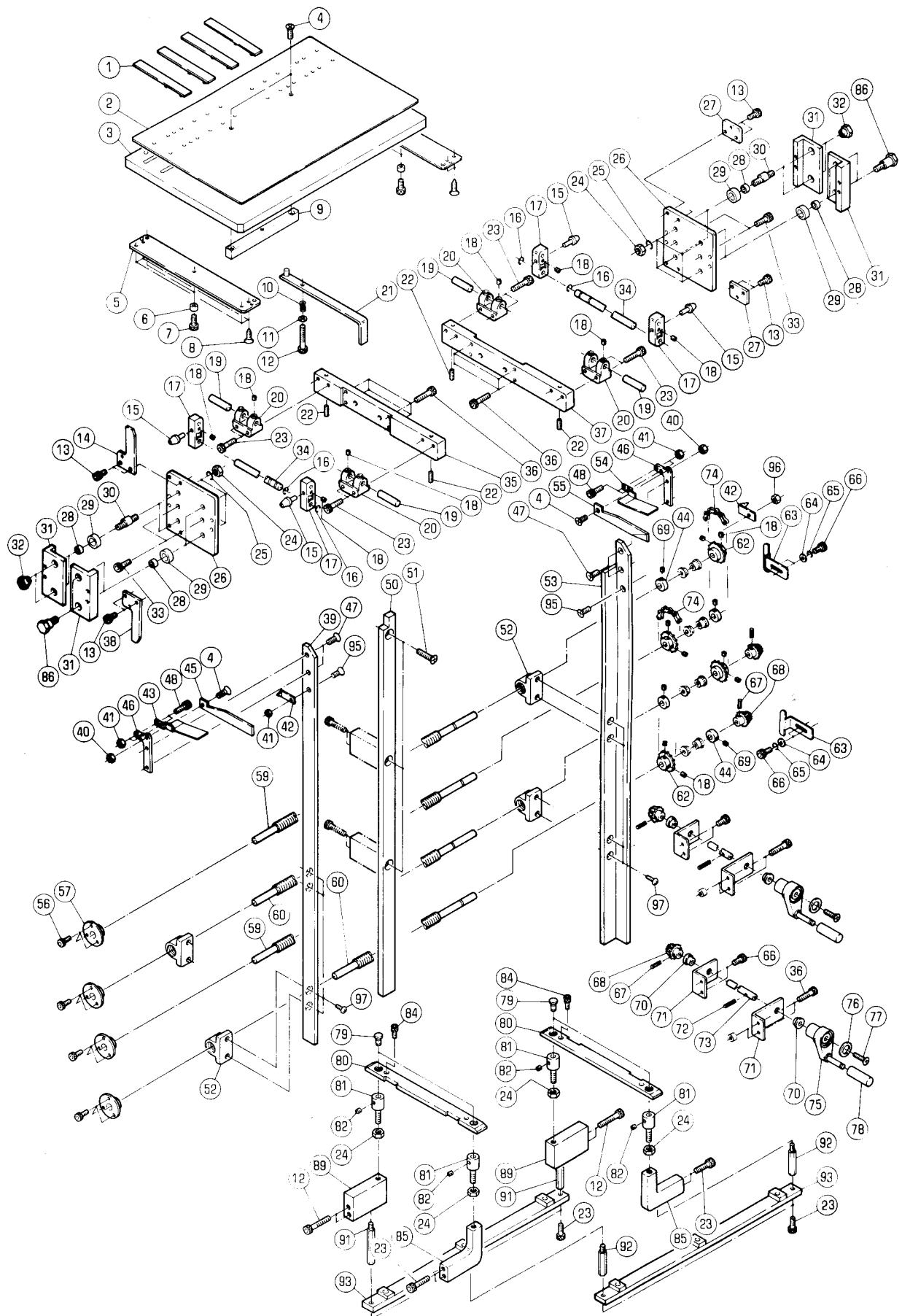

キウシタイ
(ロータリータイプ)
FEEDER TABLE
(ROTARY TYPE)

セクション
SECTION

セクション番号
SECTION NUMBER

5524Z 390

★この部品は単品ではお渡しできませんので、セット番号で注文して下さい。
Note: When ordering items marked ★, indicate the set number because they are available only as a set.

| NO. | セット番号/部品番号 SET NO. / PART NO. | 部品名称/構成番号 COMPONENT PARTS NO. | PART NAME | 個数 Qty |
|-----|----------------------------------|----------------------------------|-----------------------|-----------|
| | 5522 38 240 | ローラ ASSY | ROLLER ASSY | 8 |
| | | 28,29 | | |
| | 5522 38 280-1 | キウシ タイ ASSY | PAPER FEED TABLE ASSY | 2 |
| | | 3,5-8 | | |
| | 5522 38 340 | オクリネジ ASSY | SCREW ASSY | 1 |
| | | 59,67,68 | | |
| | 5522 38 350 | オクリネジ ASSY | SCREW ASSY | 1 |
| | | 60,67,68 | | |
| | 5522 38 380 | クツウシク ASSY | SHAFT ASSY | 2 |
| | | 67,68,72,73 | | |
| 1 | 5640 38 230 | ハハサホート | PAPER SUPPORT | 4 |
| 2 | 5486 38 291-1 | プレート | PLATE | 2 |
| 3 | 5522 38 289 | ボード | BOARD | 2 |
| 4 | 9648061614 | サラコネジ M6X16 | SCREW M6X16 | 4 |
| 5 | 5522 38 281-1 | プレート | PLATE | 4 |
| 6 | 5480 72 137 | スハサ | SPACER | 8 |
| 7 | 9670061408 | ソケットホルト M6X14 | SOCKET BOLT M6X14 | 8 |
| 8 | 90777 | モクネジ 5.1X20 | WOOD SCREW 5.1X20 | 16 |
| 9 | 5486 38 292-1 | ガイド | GUIDE | 1 |
| 10 | 5640 26 234 | ハネ | SPRING | 2 |
| 11 | 9716080014 | ヒラサカネ M8 | PLAIN WASHER M8 | 2 |
| 12 | 9670083508 | ソケットホルト M8X35 | SOCKET BOLT M8X35 | 6 |
| 13 | 9670061001 | ソケットホルト M6X10 | SOCKET BOLT M6X10 | 8 |
| 14 | 5523 38 256-1 | プレート | PLATE | 1 |
| 15 | 5486 38 262 | ピン | PIN | 4 |
| 16 | 9721060008 | Eリング E-6 | E-RING E-6 | 4 |
| 17 | 5486 38 261 | ブロック | BLOCK | 4 |
| 18 | 9684050508 | トメネジ M5X5 | SET SCREW M5X5 | 16 |
| 19 | 5640 38 194 | シャフト | SHAFT | 4 |
| 20 | 5640 38 214 | ブラケット | BRACKET | 4 |
| 21 | 5486 38 310 | スライトハンドル ASSY | HANDLE ASSY | 2 |
| 22 | 5640 23 136 | ストッパ | STOPPER | 4 |
| 23 | 9670082508 | ソケットホルト M8X25 | SOCKET BOLT M8X25 | 16 |
| 24 | 9660080014 | ナット M8 | NUT M8 | 12 |
| 25 | 9710080008 | ハネサカネ M8 | SPRING WASHER M8 | 8 |
| 26 | 5522 38 241 | プレート | PLATE | 2 |
| 27 | 5522 38 252 | ブラケット | BRACKET | 2 |
| 28 | 5430 44 123 | ブッシュ | BUSHING | 8 |
| 29 | 5522 38 246 | ローラ | ROLLER | 8 |

キウシタイ
(ロータリータイプ)
FEEDER TABLE
(ROTARY TYPE)

セクション

セクション番号
SECTION NUMBER

5524Z 390

SECTION

★この部品は単品ではお渡してきませんので、セット番号で注文して下さい。
Note: When ordering items marked ★, indicate the set number because they are available only as a set.

| NO. | セット番号 / 部品番号 SET NO. / PART NO. | 部品名称 / 構成番号 COMPONENT PARTS NO. | PART NAME | 個数 Qty |
|-----|------------------------------------|------------------------------------|-------------------|-----------|
| 30 | 5522 38 245-1 | ピン | PIN | 4 |
| 31 | 5522 38 243 | ブロック | BLOCK | 4 |
| 32 | 5522 38 244-1 | ナット | NUT | 4 |
| 33 | 9670081608 | ソケットボルト M8X16 | SOCKET BOLT M8X16 | 4 |
| 34 | 5486 38 263 | シャフト | SHAFT | 2 |
| 35 | 5522 38 253 | ステー | STAY | 1 |
| 36 | 9670062508 | ソケットボルト M6X25 | SOCKET BOLT M6X25 | 12 |
| 37 | 5522 38 254 | ステー | STAY | 1 |
| 38 | 5522 38 251 | ブラケット | BRACKET | 1 |
| 39 | 5523 38 321 | ガイド | GUIDE | 1 |
| 40 | 90703 | ナット M6 | U-NUT M6 | 2 |
| 41 | 90699 | ナット M5 | U-NUT M5 | 6 |
| 42 | 5523 38 327 | シジ | INDICATOR | 2 |
| 43 | 5523 38 326 | ガイド | GUIDE | 1 |
| 44 | 5430 34 453 | カラー | COLLAR | 4 |
| 45 | 5486 38 333 | プレート | PLATE | 1 |
| 46 | 5523 38 324 | トリツケイタ | PLATE | 2 |
| 47 | 9648061214 | サラコネシ M6X12 | SCREW M6X12 | 4 |
| 48 | 9670051201 | ソケットボルト M5X12 | SOCKET BOLT M5X12 | 4 |
| 50 | 5522 38 322-1 | ステー | STAY | 1 |
| 51 | 9648082514 | サラコネシ M8X25 | SCREW M8X25 | 3 |
| 52 | 5523 38 323-1 | ブラケット | BRACKET | 4 |
| 53 | 5523 38 322 | ガイド | GUIDE | 1 |
| 54 | 5523 38 325 | ガイド | GUIDE | 1 |
| 55 | 5486 38 334 | プレート | PLATE | 1 |
| 56 | 9670051208 | ソケットボルト M5X12 | SOCKET BOLT M5X12 | 12 |
| 57 | 5486 38 391-1 | ホルダー | HOLDER | 4 |
| 59 | 5522 38 341 | オクリネシ | SCREW | 2 |
| 60 | 5522 38 351 | オクリネシ | SCREW | 2 |
| 62 | 5522 38 342 | スプロケット | SPROCKET | 4 |
| 63 | 5522 38 325 | プレート | PLATE | 2 |
| 64 | 9716060014 | ヒラサカネ M6 | PLAIN WASHER M6 | 4 |
| 65 | 9710060008 | ハネサカネ M6 | SPRING WASHER M6 | 4 |
| 66 | 9670061208 | ソケットボルト M6X12 | SOCKET BOLT M6X12 | 8 |
| 67 | 9410301608 | スプリングピン 3X16 | SPRING PIN 3X16 | 4 |
| 68 | 5300 32 574 | ギヤ | GEAR | 4 |
| 69 | 9684050608 | トメネシ M5X6 | SET SCREW M5X6 | 4 |
| 70 | 5300 32 568 | フツユ | BUSHING | 4 |
| 71 | 5522 38 323 | ブラケット | BRACKET | 4 |

キユウシタイ
(ロータリータイプ)
FEEDER TABLE
(ROTARY TYPE)

セクション
SECTION

セクション番号
SECTION NUMBER

5524Z 390

★この部品は単品ではお渡してきませんので、セット番号で注文して下さい。
Note: When ordering items marked ★, indicate the set number because they are available only as a set.

| NO. | セット番号 / 部品番号 SET NO. / PART NO. | 部品名称 / 構成番号 COMPONENT PARTS NO. | PART NAME | 個数 Q'ty |
|-----|------------------------------------|------------------------------------|------------------|------------|
| 72 | 9410301808 | スプリングピン 3X18 | SPRING PIN 3X18 | 2 |
| 73 | 5522 38 381 | シャフト | SHAFT | 2 |
| 74 | 5522 38 392 | チェーン | CHAIN | 2 |
| 75 | 5310 12 220 | ハンドル (クロ) | HANDLE (BLACK) | 2 |
| 76 | 5300 12 224 | プレート | PLATE | 2 |
| 77 | 9650052014 | マルサラコネシ M5X20 | SCREW M5X20 | 2 |
| 78 | 5310 12 223 | グリップ (クロ) | GRIP (BLACK) | 1 |
| 79 | 5522 38 283 | ピン | PIN | 2 |
| 80 | 5523 38 282 | プレート | PLATE | 2 |
| 81 | 5522 38 284 | ボルト | BOLT | 4 |
| 82 | 9684060608 | トメネシ M6X6 | SET SCREW M6X6 | 4 |
| 84 | 9670060801 | ソケットボルト M6X8 | SOCKET BOLT M6X8 | 2 |
| 85 | 5522 38 286-1 | ブラケット | BRACKET | 2 |
| 86 | 5522 38 242 | ピン | PIN | 4 |
| 89 | 5522 38 287-2 | ブラケット | BRACKET | 2 |
| 91 | 5522 38 291 | スタット | STUD | 2 |
| 92 | 5522 38 292 | スタット | STUD | 2 |
| 93 | 5522 31 160 | ステー ASSY | STAY ASSY | 2 |
| 95 | 9648051214 | サラコネシ M5X12 | SCREW M5X12 | 2 |
| 97 | 9652041014 | トラスコネシ M4X10 | SCREW M4X10 | 8 |

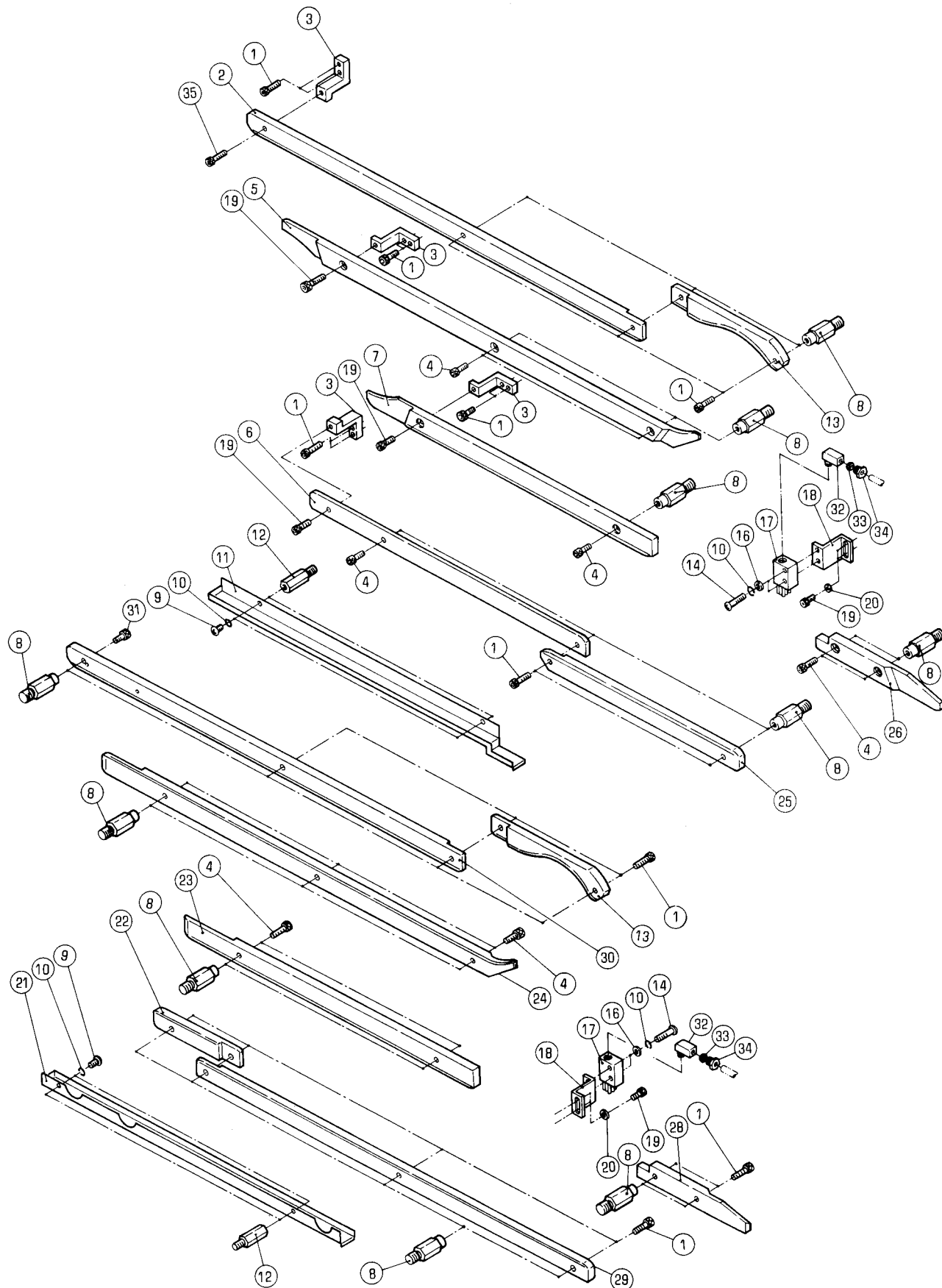

チェーンガイド
CHAIN GUIDE

セクション
SECTION

セクション番号
SECTION NUMBER

5522Z 410

★この部品は単品ではお渡しできませんので、セット番号で注文して下さい。
Note: When ordering items marked ★, indicate the set number because they are available only as a set.

| NO. | セット番号 / 部品番号 SET NO. / PART NO. | 部品名称 / 構成番号 COMPONENT PARTS NO. | PART NAME | 個数 Qty |
|-----|------------------------------------|------------------------------------|-------------------|-----------|
| 1 | 9670062008 | ソケットボルト M6X20 | SOCKET BOLT M6X20 | 22 |
| 2 | 5522 41 313-1 | チェーンガイド | CHAIN GUIDE | 1 |
| 3 | 5522 41 318-1 | ガイドスタンド | GUIDE STAND | 4 |
| 4 | 9670061608 | ソケットボルト M6X16 | SOCKET BOLT M6X16 | 11 |
| 5 | 5524 41 326 | ガイド | GUIDE | 1 |
| 6 | 5522 41 321 | ガイド | GUIDE | 1 |
| 7 | 5522 41 325-1 | ガイド | GUIDE | 1 |
| 8 | 5522 41 317 | スタット | STUD | 26 |
| 9 | 9642050814 | ナット M5X8 | SCREW M5X8 | 4 |
| 10 | 9710050008 | ハネサカネ M5 | SPRING WASHER M5 | 8 |
| 11 | 5522 41 332 | オイルトレイ | OIL TRAY | 1 |
| 12 | 5522 41 333-1 | スタット | STUD | 4 |
| 13 | 5522 41 311 | ガイド | GUIDE | 2 |
| 14 | 9642052014 | ナット M5X20 | SCREW M5X20 | 4 |
| 16 | 9716050014 | ヒラサカネ M5 | PLAIN WASHER M5 | 4 |
| 17 | 5340 87 461 | ブラシ | BRUSH | 2 |
| 18 | 5522 41 334 | ブラケット | BRACKET | 2 |
| 19 | 9670061008 | ソケットボルト M6X10 | SOCKET BOLT M6X10 | 7 |
| 20 | 9716060014 | ヒラサカネ M6 | PLAIN WASHER M6 | 4 |
| 21 | 5522 41 331 | オイルトレイ | OIL TRAY | 1 |
| 22 | 5522 41 319 | ガイド | GUIDE | 1 |
| 23 | 5522 41 315-3 | チェーンガイド | CHAIN GUIDE | 1 |
| 24 | 5524 41 316 | ガイド | GUIDE | 1 |
| 25 | 5522 41 322-3 | ガイド | GUIDE | 1 |
| 26 | 5524 41 324 | ガイド | GUIDE | 1 |
| 28 | 5524 41 314 | ガイド | GUIDE | 1 |
| 29 | 5522 41 312-1 | ガイド | GUIDE | 1 |
| 30 | 5522 41 327 | チェーンガイド | CHAIN GUIDE | 1 |
| 31 | 9670061208 | ソケットボルト M6X12 | SOCKET BOLT M6X12 | 1 |
| 32 | 91203 | エルボ PHD-4 | ELBOW PHD-4 | 2 |
| 33 | 91161 | スリーブ PB-4 | SLEEVE PB-4 | 2 |
| 34 | 91160 | プラグ PA-4 | PLUG PA-4 | 2 |
| 35 | 9670061408 | ソケットボルト M6X14 | SOCKET BOLT M6X14 | 1 |

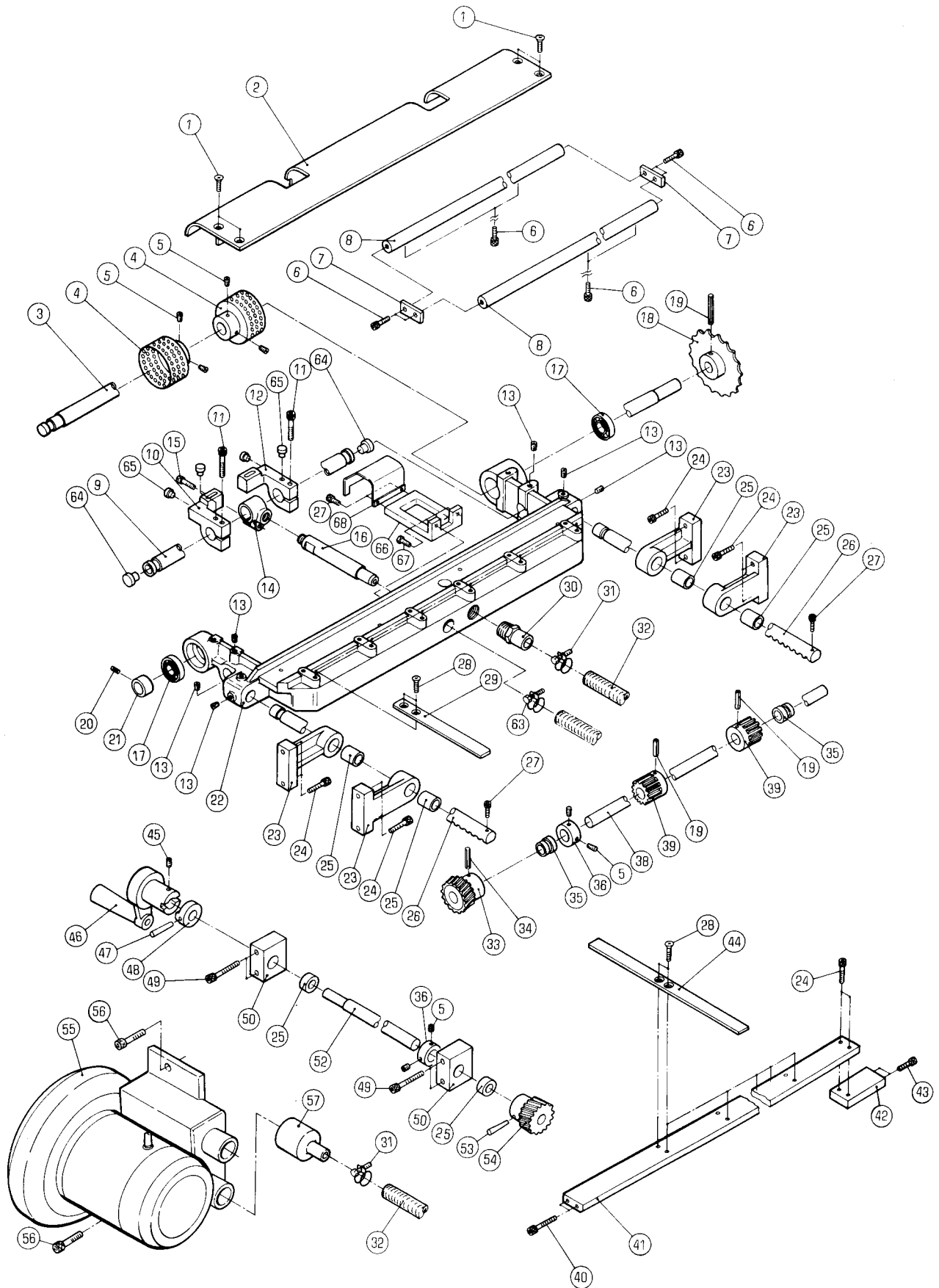

バックガイド
BACK GUIDE

セクション
SECTION

セクション番号
SECTION NUMBER

5522Z 420

★この部品は単品ではお渡してきませんので、セット番号で注文して下さい。
Note: When ordering items marked ★, indicate the set number because they are available only as a set.

| NO. | セット番号 / 部品番号 SET NO. / PART NO. | 部品名称 / 構成番号 COMPONENT PARTS NO. | PART NAME | 個数 Qty |
|-----|------------------------------------|------------------------------------|---------------------|-----------|
| | 5522 42 110-2 | フレーム ASSY | FRAME ASSY | 1 |
| | | 17,22 | | |
| | 5522 42 120-1 | シャフト ASSY | SHAFT ASSY | 1 |
| | | 3,18,19 | | |
| | 5522 42 130 | ピニオン シャフト ASSY | PINION SHAFT ASSY | 1 |
| | | 19,33,38,39 | | |
| | 5522 42 140-1 | シャフト ASSY | SHAFT ASSY | 1 |
| | | 47,48,52-54 | | |
| | 5522 42 160 | ブラケット ASSY | BRACKET ASSY | 4 |
| | | 23,25 | | |
| 1 | 9648051214 | サラコネシ M5X12 | SCREW M5X12 | 4 |
| 2 | 5522 42 112-1 | バックガイド | BACK GUIDE | 1 |
| 3 | 5522 42 121 | シャフト | SHAFT | 1 |
| 4 | 5640 42 114 | ブレーキホイール | BRAKE WHEEL | 2 |
| 5 | 9684060608 | トメネシ M6X6 | SET SCREW M6X6 | 8 |
| 6 | 9670051008 | ソケットボルト M5X10 | SOCKET BOLT M5X10 | 8 |
| 7 | 5522 42 174 | プレート | PLATE | 2 |
| 8 | 5522 42 173 | バー | BAR | 2 |
| 9 | 5522 42 124 | パイプ | PIPE | 1 |
| 10 | 5522 42 182-1 | ダクト | DUCT | 1 |
| 11 | 9670063008 | ソケットボルト M6X30 | SOCKET BOLT M6X30 | 2 |
| 12 | 5522 42 181-1 | ダクト | DUCT | 1 |
| 13 | 9684050808 | トメネシ M5X8 | SET SCREW M5X8 | 6 |
| 14 | 5522 42 125 | ジョイント | JOINT | 1 |
| 15 | 9670052008 | ソケットボルト M5X20 | SOCKET BOLT M5X20 | 1 |
| 16 | 5522 42 126-1 | ニツポル | NIPPLE | 1 |
| 17 | 90312 | ボールベアリング 6002ZZ | BALL BEARING 6002ZZ | 2 |
| 18 | 5522 42 122-1 | スプロケット | SPROCKET | 1 |
| 19 | 9410503008 | スプリングピン 5X30 | SPRING PIN 5X30 | 4 |
| 20 | 9680060608 | トメネシ M6X6 | SET SCREW M6X6 | 1 |
| 21 | 5522 42 123 | カラー | COLLAR | 1 |
| 22 | 5522 42 111-2 | フレーム | FRAME | 1 |
| 23 | 5522 42 161 | ブラケット | BRACKET | 4 |
| 24 | 9670062508 | ソケットボルト M6X25 | SOCKET BOLT M6X25 | 10 |
| 25 | 90244 | ブッシュ MB1620DU | BUSHING MB1620DU | 6 |
| 26 | 5522 42 162 | ラック | RACK | 2 |
| 27 | 9670051208 | ソケットボルト M5X12 | SOCKET BOLT M5X12 | 4 |
| 28 | 9648051014 | サラコネシ M5X10 | SCREW M5X10 | 22 |
| 29 | 5522 42 113 | ガイド | GUIDE | 6 |

ハツクカイト
BACK GUIDE

セクション

セクション番号
SECTION NUMBER

5522Z 420

SECTION

★この部品は単品ではお渡しできませんので、セット番号で注文して下さい。
Note: When ordering items marked ★, indicate the set number because they are available only as a set.

| NO. | セット番号 / 部品番号 SET NO. / PART NO. | 部品名称 / 構成番号 COMPONENT PARTS NO. | PART NAME | 個数 Qty |
|-----|------------------------------------|------------------------------------|---------------------|-----------|
| 30 | 5522 42 114 | ニツフォル | NIPPLE | 1 |
| 31 | 91193 | ハント 26 | BAND 26 | 2 |
| 32 | 5522 11 254-1 | ホース | HOSE | 2 |
| 33 | 5522 42 133 | ウオームホイール | WORM WHEEL | 1 |
| 35 | 90243 | フツシユ MB1625DU | BUSHING MB1625DU | 2 |
| 36 | 5640 47 123 | カラ- | COLLAR | 2 |
| 38 | 5522 42 131 | シャフト | SHAFT | 1 |
| 39 | 5522 42 132 | ピニオン | PINION | 2 |
| 40 | 9670064508 | ソケットボルト M6X45 | SOCKET BOLT M6X45 | 2 |
| 41 | 5522 42 171 | ステー | STAY | 1 |
| 42 | 5522 42 175 | ブロック | BLOCK | 1 |
| 43 | 9670064008 | ソケットボルト M6X40 | SOCKET BOLT M6X40 | 2 |
| 44 | 5522 42 172-1 | カイト | GUIDE | 5 |
| 45 | 5290 88 170 | ネジ | SCREW | 1 |
| 46 | 5522 42 190 | ハント | HANDLE | 1 |
| 47 | 9411404000 | テーパ-ピン 4X40 | TAPER PIN 4X40 | 1 |
| 48 | 5640 44 514 | クラッチ | CLUTCH | 1 |
| 49 | 9670065008 | ソケットボルト M6X50 | SOCKET BOLT M6X50 | 4 |
| 50 | 5522 42 151 | ブラケット | BRACKET | 2 |
| 52 | 5522 42 141-1 | シャフト | SHAFT | 1 |
| 53 | 9411403200 | テーパ-ピン 4X32 | TAPER PIN 4X32 | 1 |
| 54 | 5640 44 512 | ウオームギヤ | WORM GEAR | 1 |
| 55 | 97056 | リングブロアー VFC106A | RING BLOWER VFC106A | 1 |
| 56 | 9670082008 | ソケットボルト M8X20 | SOCKET BOLT M8X20 | 2 |
| 57 | 5562 42 316 | コネクタ- | CONNECTOR | 1 |
| 63 | 91217 | ホ-ストメカナク 17 | CLAMP 17 | 1 |
| 64 | 5640 42 135 | フタ | CAP | 2 |
| 65 | 5486 42 167 | ゴムセン | RUBBER CAP | 4 |
| 66 | 5522 42 115 | ブラケット | BRACKET | 1 |
| 67 | 9672061614 | ロツカクボルト M6X16 | HEXAGON BOLT M6X16 | 2 |
| 68 | 5523 43 531-1 | ハツクカイト | BACK GUIDE | 1 |

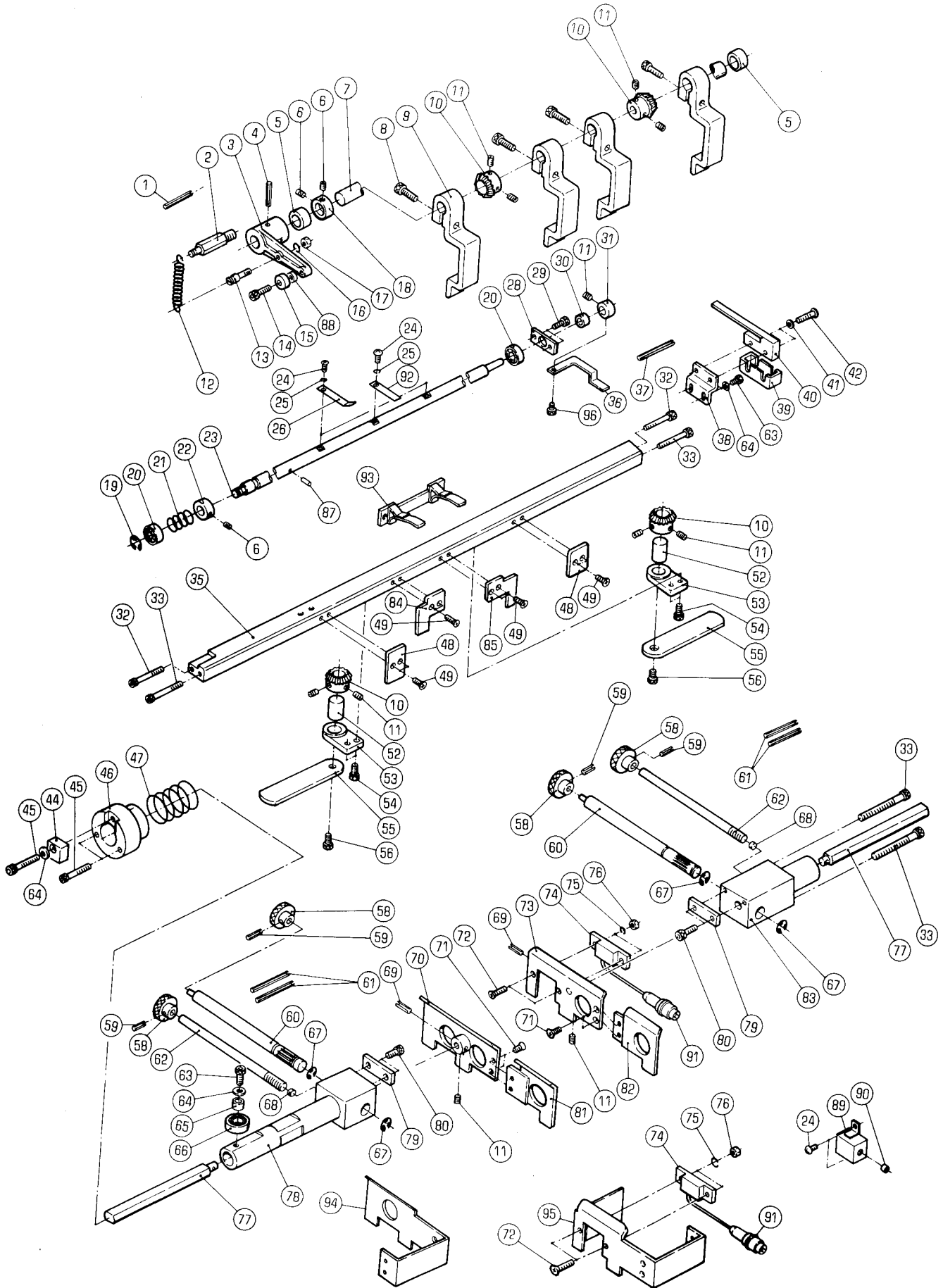

フロント・サイトカイト
FRONT.SIDE GUIDE

セクション
SECTION

セクション番号
SECTION NUMBER

5522Z 430

★この部品は単品ではお渡しできませんので、セット番号で注文して下さい。
Note: When ordering items marked ★, indicate the set number because they are available only as a set.

| NO. | セット番号 / 部品番号 SET NO. / PART NO. | 部品名称 / 構成番号 COMPONENT PARTS NO. | PART NAME | 個数 Qty |
|-----|------------------------------------|------------------------------------|--------------------|-----------|
| | 5522 43 120 | ハ°-ハ°-シヤムシヤフト ASSY | SHAFT ASSY | 1 |
| | | 23,87 | | |
| | 5522 43 130 | ア-ム ASSY | ARM ASSY | 1 |
| | | 3,4,7 | | |
| | 5522 43 230 | ピニオン ASSY | PINION ASSY | 2 |
| | | 58-60 | | |
| | 5522 43 240 | ボルト ASSY | BOLT ASSY | 2 |
| | | 58,59,62 | | |
| | 5522 43 270 | サイトカイト ASSY | SIDE GUIDE ASSY | 1 |
| | | 69,70,77 | | |
| | 5522 43 280 | サイトカイト ASSY | SIDE GUIDE ASSY | 1 |
| | | 69,73,77 | | |
| | 5523 61 171 | センサー | SENSOR | 2 |
| | | 74,91 | | |
| 1 | 9410606008 | スプリングピン 6X60 | SPRING PIN 6X60 | 1 |
| 2 | 5522 43 134 | スタット | STUD | 1 |
| 3 | 5522 43 132 | ア-ム | ARM | 1 |
| 4 | 9410603208 | スプリングピン 6X32 | SPRING PIN 6X32 | 1 |
| 5 | 90243 | ワッシャー MB1625DU | BUSHING MB1625DU | 2 |
| 6 | 9684060608 | トメネジ M6X6 | SET SCREW M6X6 | 3 |
| 7 | 5522 43 131 | シフト | SHAFT | 1 |
| 8 | 9670062501 | ソケットボルト M6X25 | SOCKET BOLT M6X25 | 4 |
| 9 | 5522 43 137 | フロントカイト | FRONT GUIDE | 4 |
| 10 | 5560 43 113 | ギヤ | GEAR | 4 |
| 11 | 9684050508 | トメネジ M5X5 | SET SCREW M5X5 | 11 |
| 12 | 5430 52 326 | スプリング | SPRING | 1 |
| 13 | 5522 43 133 | スタット | STUD | 1 |
| 14 | 9670062008 | ソケットボルト M6X20 | SOCKET BOLT M6X20 | 1 |
| 15 | 90302 | ボールベアリング 626ZZ | BALL BEARING 626ZZ | 1 |
| 16 | 9710060008 | ハネサカネ M6 | SPRING WASHER M6 | 1 |
| 17 | 9660060014 | ナット M6 | NUT M6 | 1 |
| 18 | 5640 47 123 | カラー | COLLAR | 1 |
| 19 | 9721060008 | Eリング E-6 | E-RING E-6 | 1 |
| 20 | 90217 | ボールベアリング 688ZZ | BALL BEARING 688ZZ | 2 |
| 21 | 5640 43 123 | ハネ | SPRING | 1 |
| 22 | 5522 43 123 | カラー | COLLAR | 1 |
| 23 | 5522 43 121-2 | シフト | SHAFT | 1 |
| 24 | 9642051014 | ナット M5X10 | SCREW M5X10 | 5 |
| 25 | 9710050008 | ハネサカネ M5 | SPRING WASHER M5 | 3 |

フロント・サイトカイト
FRONT.SIDE GUIDE

セクション

セクション番号
SECTION NUMBER

5522Z 430

SECTION

★この部品は単品ではお渡してきませんので、セット番号で注文して下さい。
Note: When ordering items marked ★, indicate the set number because they are available only as a set.

| NO. | セット番号 / 部品番号 SET NO. / PART NO. | 部品名称 / 構成番号 COMPONENT PARTS NO. | PART NAME | 個数 Q'ty |
|-----|------------------------------------|------------------------------------|---------------------|------------|
| 26 | 5522 43 122 | プレート | PLATE | 2 |
| 28 | 5640 43 125 | カバー | COVER | 1 |
| 29 | 9670050808 | ソケットボルト M5X8 | SOCKET BOLT M5X8 | 2 |
| 30 | 5522 43 125 | カラー | COLLAR | 1 |
| 31 | 5300 59 134 | トメカラー | LOCK COLLAR | 1 |
| 32 | 9670044008 | ソケットボルト M4X40 | SOCKET BOLT M4X40 | 2 |
| 33 | 9670084508 | ソケットボルト M8X45 | SOCKET BOLT M8X45 | 4 |
| 35 | 5522 43 111-1 | カイトステー | GUIDE STAY | 1 |
| 36 | 5522 43 124-2 | アーム | ARM | 1 |
| 37 | 9410506508 | スプリングピン 5X65 | SPRING PIN 5X65 | 1 |
| 38 | 5522 43 128-2 | ブラケット | BRACKET | 1 |
| 39 | 95117 | ターミナルカバー AP-B | TERMINAL COVER AP-B | 1 |
| 40 | 97324 | スイッチ Z-15HW24B | SWITCH Z-15HW24B | 1 |
| 41 | 9716040014 | ヒラサカワシ M4 | PLAIN WASHER M4 | 2 |
| 42 | 9642042514 | ナット M4X25 | SCREW M4X25 | 2 |
| 44 | 5522 43 212-1 | キー | KEY | 1 |
| 45 | 9670063508 | ソケットボルト M6X35 | SOCKET BOLT M6X35 | 3 |
| 46 | 5522 43 211 | メタル | BUSHING | 1 |
| 47 | 5522 43 214 | バネ | SPRING | 1 |
| 48 | 5522 43 112-1 | カイト | GUIDE | 2 |
| 49 | 9648041014 | サラコネシ M4X10 | SCREW M4X10 | 8 |
| 52 | 5560 43 118 | シャフト | SHAFT | 2 |
| 53 | 5560 43 117-1 | ブラケット | BRACKET | 2 |
| 54 | 9670051601 | ソケットボルト M5X16 | SOCKET BOLT M5X16 | 4 |
| 55 | 5560 43 119 | レバー | LEVER | 2 |
| 56 | 9670061201 | ソケットボルト M6X12 | SOCKET BOLT M6X12 | 2 |
| 58 | 5560 43 243-1 | ツマミ | KNOB | 4 |
| 59 | 9410201608 | スプリングピン 2X16 | SPRING PIN 2X16 | 4 |
| 60 | 5522 43 231 | ピニオン | PINION | 2 |
| 61 | 9410504508 | スプリングピン 5X45 | SPRING PIN 5X45 | 4 |
| 62 | 5522 43 241 | ボルト | BOLT | 2 |
| 63 | 9670061608 | ソケットボルト M6X16 | SOCKET BOLT M6X16 | 3 |
| 64 | 9716060014 | ヒラサカワシ M6 | PLAIN WASHER M6 | 4 |
| 65 | 5560 43 235 | カラー | COLLAR | 1 |
| 66 | 90582 | ボールベアリング 6200ZZ | BALL BEARING 6200ZZ | 1 |
| 67 | 9722130008 | Cリング C-13 | C-RING C-13 | 4 |
| 68 | 5290 44 242 | プラグ | PLUG | 2 |
| 69 | 9410401608 | スプリングピン 4X16 | SPRING PIN 4X16 | 2 |
| 70 | 5522 43 250-1 | サイトカイト ASSY | SIDE GUIDE ASSY | 1 |

フロント・サイト"カ"イト"
FRONT.SIDE GUIDE

セクション

SECTION

セクション番号
SECTION NUMBER

5522Z 430

★この部品は単品ではお渡しできませんので、セット番号で注文して下さい。
Note: When ordering items marked ★, indicate the set number because they are available only as a set.

| NO. | セット番号 / 部品番号 SET NO. / PART NO. | 部品名称 / 構成番号 COMPONENT PARTS NO. | PART NAME | 個数 Qty |
|-----|------------------------------------|------------------------------------|---------------------|-----------|
| 71 | 9648040614 | サラコネジ" M4X6 | SCREW M4X6 | 4 |
| 72 | 9648031814 | サラコネジ" M3X18 | SCREW M3X18 | 4 |
| 73 | 5522 43 260-1 | サイト"カ"イト" ASSY | SIDE GUIDE ASSY | 1 |
| 74 | 96613-1 | スイッチ E2K-F7MC1-10 | SWITCH E2K-F7MC1-10 | 2 |
| 75 | 9710030008 | ハ"ネサ"カ"ネ M3 | SPRING WASHER M3 | 4 |
| 76 | 9660030014 | ナット M3 | NUT M3 | 4 |
| 77 | 5522 43 215 | シャク | SHAFT | 2 |
| 78 | 5522 43 213 | ブラケット | BRACKET | 1 |
| 79 | 5560 43 233 | カ"イト"プレート | GUIDE PLATE | 2 |
| 80 | 9670051208 | ソケットボルト M5X12 | SOCKET BOLT M5X12 | 4 |
| 81 | 5522 43 252-1 | サイト"カ"イト" | SIDE GUIDE | 1 |
| 82 | 5522 43 262-1 | サイト"カ"イト" | SIDE GUIDE | 1 |
| 83 | 5522 43 221 | ブラケット | BRACKET | 1 |
| 84 | 5522 43 113-2 | カ"イト" | GUIDE | 1 |
| 85 | 5522 43 114-1 | カ"イト" | GUIDE | 1 |
| 87 | 9410301208 | スプリング"ヒ"ン 3X12 | SPRING PIN 3X12 | 1 |
| 88 | 5522 43 138 | カラー | COLLAR | 1 |
| 89 | 5523 43 523-1 | ブラケット | BRACKET | 1 |
| 90 | 98912001 | レセフ"タクル | RECEPTACLE | 1 |
| 91 | 98911001 | プラグ" R03-PB3M | PLUG R03-PB3M | 2 |
| 92 | 5523 43 122 | プレート | PLATE | 1 |
| 93 | 5523 43 124 | プレート | PLATE | 1 |
| 94 | 5523 43 521 | サイト"カ"イト" (OPS) | SIDE GUIDE (OPS) | 1 |
| 95 | 5523 43 522 | サイト"カ"イト" (NOPS) | SIDE GUIDE (NOPS) | 1 |
| 96 | 9670050608 | ソケットボルト M5X6 | SOCKET BOLT M5X6 | 1 |

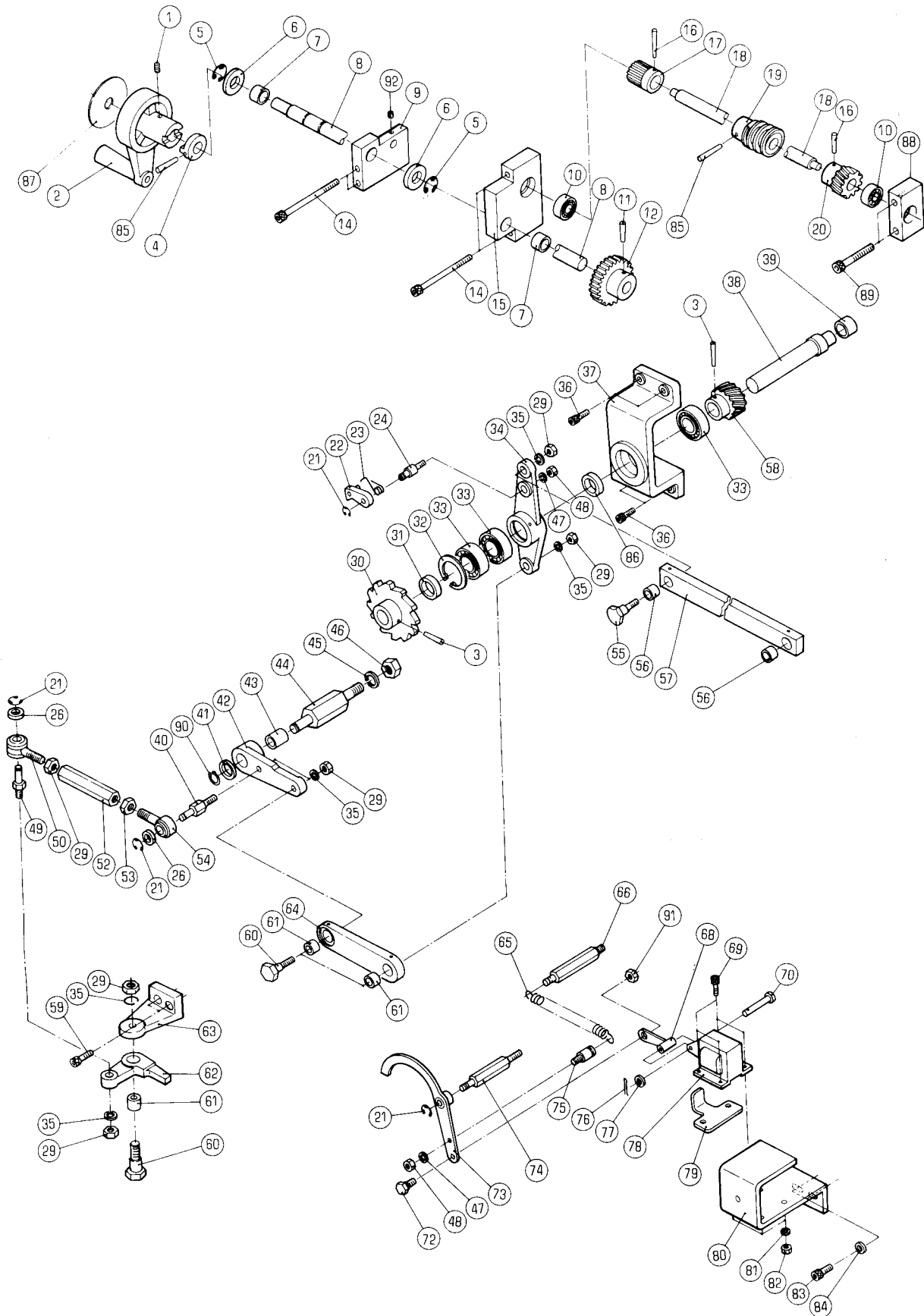

ダイヤケツクウ

DELIVERY TABLE LIFTING

セクション

SECTION

セクション番号

SECTION NUMBER

5522Z 440

★この部品は単品ではお渡してきませんので、セット番号で注文して下さい。

Note: When ordering items marked ★, indicate the set number because they are available only as a set.

| NO. | セット番号 / 部品番号 SET NO. / PART NO. | 部品名称 / 構成番号 COMPONENT PARTS NO. | PART NAME | 個数 Q'ty |
|-----|------------------------------------|------------------------------------|---------------------|------------|
| | 5522 43 310 | ア-ム ASSY 42,43 | ARM ASSY | 1 |
| | 5522 43 320 | ア-ム ASSY 61,62 | ARM ASSY | 1 |
| | 5522 43 540 | リンク ASSY 61,64 | LINK ASSY | 1 |
| | 5522 44 220-1 | シャフト ASSY 16-20,85 | SHAFT ASSY | 1 |
| | 5522 44 230 | ブラケット ASSY 7,10,15 | BRACKET ASSY | 1 |
| | 5522 44 240-2 | キヤ-シャフト ASSY 4,8,11,12,85 | SHAFT ASSY | 1 |
| | 5522 44 310 | シャフト ASSY 3,30,38,58 | SHAFT | 1 |
| | 5522 44 320 | ブラケット ASSY 33,37 | BRACKET ASSY | 1 |
| | 5522 44 330 | ア-ム ASSY 32-34 | ARM ASSY | 1 |
| | 5522 44 530 | リンク ASSY 56,57 | RINK ASSY | 1 |
| | 5522 46 159-2 | ブラケット ASSY 7,9 | BRACKET ASSY | 1 |
| | 5560 44 230 | ハアリンクホルダ- ASSY 10,88 | BEARING HOLDER ASSY | 1 |
| 1 | 5290 88 170 | ネジ | SCREW | 1 |
| 2 | 5522 44 270 | ハンドル ASSY | HANDLE ASSY | 1 |
| 3 | 9411404000 | テ-パ-ヒ-ン 4X40 | TAPER PIN 4X40 | 2 |
| 4 | 5640 44 514 | クラツチ | CLUTCH | 1 |
| 5 | 9721120008 | E-リング E-12 | E-RING E-12 | 2 |
| 6 | 5480 51 343 | ヒラサカネ | PLAIN WASHER | 2 |
| 7 | 90447 | フツツ MB1612DU | BUSHING MB1612DU | 2 |
| 8 | 5522 44 241-2 | シャフト | SHAFT | 1 |
| 9 | 5522 46 154-3 | ブラケット | BRACKET | 1 |
| 10 | 90214 | ホ-ルハアリンク 6000ZZ | BALL BEARING 6000ZZ | 2 |
| 11 | 9410403208 | スプリングヒ-ン 4X32 | SPRING PIN 4X32 | 1 |
| 12 | 5522 44 242 | キヤ- | GEAR | 1 |
| 14 | 9670089008 | ソケットホルト M8X90 | SOCKET BOLT M8X90 | 4 |
| 15 | 5522 44 231 | ブラケット | BRACKET | 1 |
| 16 | 9411403500 | テ-パ-ヒ-ン 4X35 | TAPER PIN 4X35 | 2 |

タ''イアケ''クト''ウ

DELIVERY TABLE LIFTING

セクション

SECTION

セクション番号
SECTION NUMBER

5522Z 440

★この部品は単品ではお渡してきませんので、セット番号で注文して下さい。

Note: When ordering items marked ★, indicate the set number because they are available only as a set.

| NO. | セット番号 / 部品番号 SET NO. / PART NO. | 部品名称 / 構成番号 COMPONENT PARTS NO. | PART NAME | 個数 Q'ty |
|-----|------------------------------------|------------------------------------|----------------------------|------------|
| 17 | 5560 44 223 | ギヤ | GEAR | 1 |
| 18 | 5522 44 221-1 | シャフト | SHAFT | 1 |
| 19 | 5560 44 224 | ウーム | WORM | 1 |
| 20 | 5560 44 222 | ギヤ | GEAR | 1 |
| 21 | 9721060008 | E-リング E-6 | E-RING E-6 | 4 |
| 22 | 5640 44 550 | ラチェット | RATCHET | 1 |
| 23 | 5640 44 553 | ハネ | SPRING | 1 |
| 24 | 5640 44 546 | ピン | PIN | 1 |
| 26 | 5640 07 082 | サカネ | WASHER | 2 |
| 29 | 9660080014 | ナット M8 | NUT M8 | 7 |
| 30 | 5640 44 541-1 | ラチェットホイール | RACHET WHEEL | 1 |
| 31 | 5522 44 313 | カラー | COLLAR | 1 |
| 32 | 9723420008 | C-リング C-42 | C-RING C-42 | 1 |
| 33 | 90316 | ボールベアリング 6004ZZ | BALL BEARING 6004ZZ | 3 |
| 34 | 5522 44 331 | アーム | ARM | 1 |
| 35 | 9710080008 | ハネサカネ M8 | SPRING WASHER M8 | 6 |
| 36 | 9670082508 | ソケットボルト M8X25 | SOCKET BOLT M8X25 | 4 |
| 37 | 5522 44 321 | ブラケット | BRACKET | 1 |
| 38 | 5522 44 311 | シャフト | SHAFT | 1 |
| 39 | 5640 04 161 | ブッシュ | BUSHING | 1 |
| 40 | 5522 43 313 | スタッド | STUD | 1 |
| 41 | 5480 56 138 | ワッシャ | WASHER | 1 |
| 42 | 5522 43 311 | アーム | ARM | 1 |
| 43 | 5640 04 122 | メタル | BUSHING | 1 |
| 44 | 5522 43 312 | スタッド | STUD | 1 |
| 45 | 9710120008 | ハネサカネ M12 | SPRING WASHER M12 | 1 |
| 46 | 9660120014 | ナット M12 | NUT M12 | 1 |
| 47 | 9710060008 | ハネサカネ M6 | SPRING WASHER M6 | 2 |
| 48 | 9660060014 | ナット M6 | NUT M6 | 2 |
| 49 | 5522 43 322 | スタッド | STUD | 1 |
| 50 | 90450 | ロッドエンド POS 8 | ROD END POS8 | 1 |
| 52 | 5522 43 323 | ターンバックル | TURN BUCKLE | 1 |
| 53 | 90685 | 六角ナット M8 3型 ヒタリ | HEXAGON NUT M8 3TYPES LEFT | 1 |
| 54 | 90668 | ロッドエンド SMR1-8 | ROD END SMR1-8 | 1 |
| 55 | 5522 44 332 | ピン | PIN | 1 |
| 56 | 5430 23 119 | ブッシュ | BUSHING | 2 |
| 57 | 5522 44 531 | リンク | RINK | 1 |
| 58 | 5560 44 312 | ギヤ | GEAR | 1 |
| 59 | 9670082008 | ソケットボルト M8X20 | SOCKET BOLT M8X20 | 2 |

ダイヤケクトウ

DELIVERY TABLE LIFTING

セクション

SECTION

セクション番号

SECTION NUMBER

5522Z 440

★この部品は単品ではお渡しできませんので、セット番号で注文して下さい。

Note: When ordering items marked ★, indicate the set number because they are available only as a set.

| NO. | セット番号 / 部品番号 SET NO. / PART NO. | 部品名称 / 構成番号 COMPONENT PARTS NO. | PART NAME | 個数 Qty |
|-----|------------------------------------|------------------------------------|-----------------------|-----------|
| 60 | 5640 43 544 | ボルト | BOLT | 3 |
| 61 | 5640 04 100 | フツシユ | BUSHING | 3 |
| 62 | 5522 43 321 | アーム | ARM | 1 |
| 63 | 5560 43 324 | ブラケット | BRACKET | 1 |
| 64 | 5522 43 541 | リンク | LINK | 1 |
| 65 | 5486 39 808 | スプリング | SPRING | 1 |
| 66 | 5522 44 564 | ハネカケ | STUD | 1 |
| 68 | 5640 44 581-1 | リンク | LINK | 1 |
| 69 | 9670041608 | ソケットボルト M4X16 | SOCKET BOLT M4X16 | 4 |
| 70 | 5640 44 583-2 | ピン | PIN | 1 |
| 72 | 5522 44 562 | ピン | PIN | 1 |
| 73 | 5522 44 570 | アーム | ARM | 1 |
| 74 | 5522 44 573 | ハネカケ | STUD | 1 |
| 75 | 5522 44 561 | ハネカケ | STUD | 1 |
| 76 | 90628 | スナップピン SSP-4 | SNAP PIN SSP-4 | 1 |
| 77 | 9716040014 | ヒラサカネ M4 | PLAIN WASHER M4 | 1 |
| 78 | 97622 | ソレノイド AS-10N 200V | SOLENOID AS-10-N 200V | 1 |
| 79 | 5640 44 574-3 | ストッパ | STOPPER | 1 |
| 80 | 5522 44 575 | プレート | PLATE | 1 |
| 81 | 9710040008 | ハネサカネ M4 | SPRING WASHER M4 | 4 |
| 82 | 9660040014 | ナット M4 | NUT M4 | 4 |
| 83 | 9670081608 | ソケットボルト M8X16 | SOCKET BOLT M8X16 | 2 |
| 84 | 9716080014 | ヒラサカネ M8 | PLAIN WASHER M8 | 2 |
| 85 | 9411403000 | テーパピン 4X30 | TAPER PIN 4X30 | 2 |
| 86 | 5522 44 312 | カラー | COLLAR | 1 |
| 87 | 5640 74 205 | ラベル | LABEL | 1 |
| 88 | 5560 44 231 | ホルダー | HOLDER | 1 |
| 89 | 9670085008 | ソケットボルト M8X50 | SOCKET BOLT M8X50 | 2 |
| 90 | 9722120008 | Cリング C-12 | C-RING C-12 | 1 |
| 91 | 90703 | Uナット M6 | U-NUT M6 | 1 |
| 92 | 9684060608 | トメネジ M6X6 | SET SCREW M6X6 | 1 |

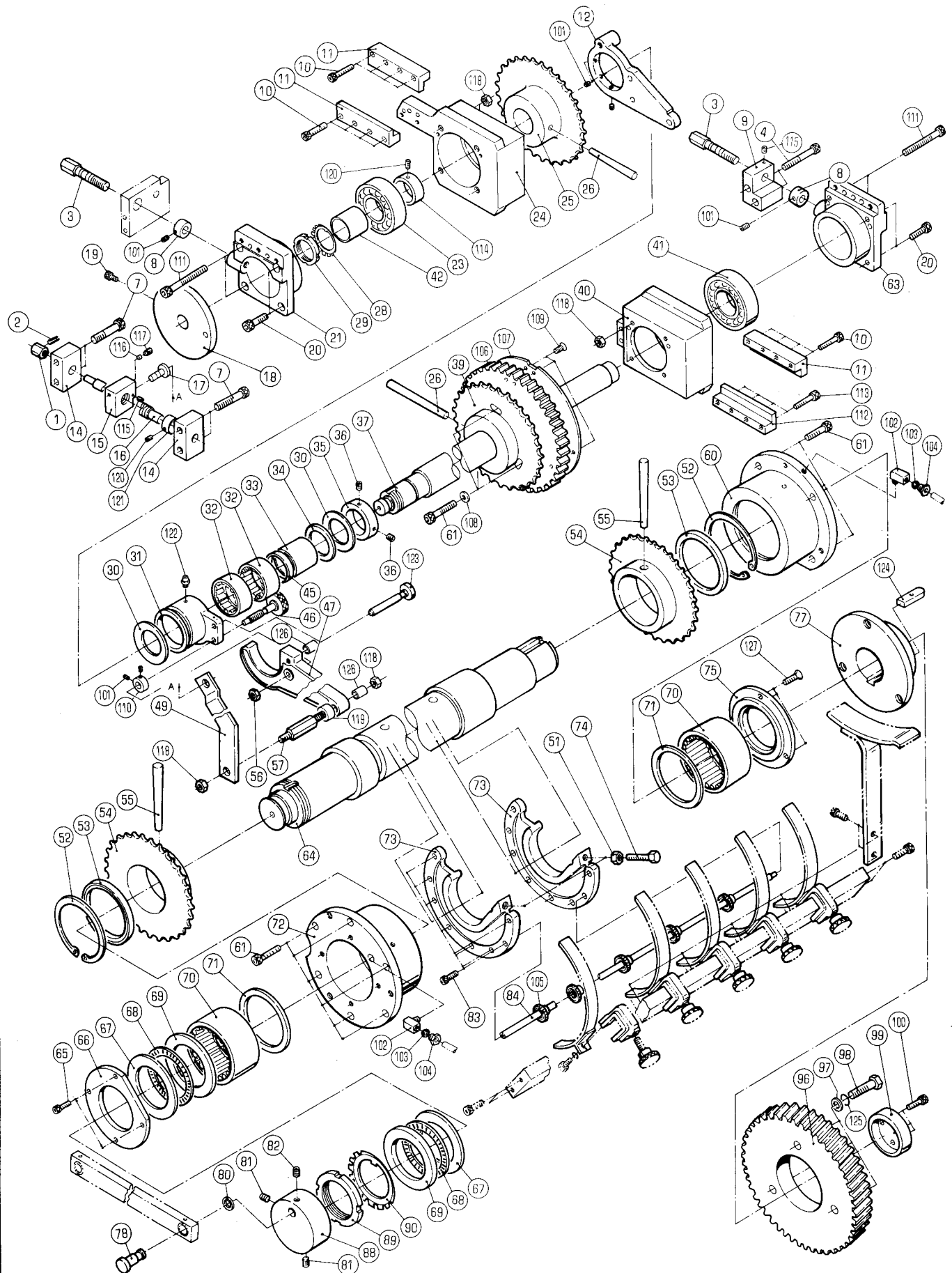

テリハリシク
DELIVERY SHAFT

セクション
SECTION

セクション番号
SECTION NUMBER

5522G 450

★この部品は単品ではお渡しできませんので、セット番号で注文して下さい。
Note: When ordering items marked ★, indicate the set number because they are available only as a set.

| NO. | セット番号 / 部品番号 SET NO. / PART NO. | 部品名称 / 構成番号 COMPONENT PARTS NO. | PART NAME | 個数 Qty |
|-----|------------------------------------|--|---|-----------|
| | 5522 45 160-1 | ハウジング ASSY 52,53,70-72 | HOUSING ASSY | 1 |
| | 5522 45 170 | ハウジング ASSY 52,53,60,70,71 | HOUSING ASSY | 1 |
| | 5522 46 110-2 | シャフト ASSY 25,26,37,39 | SHAFT ASSY | 1 |
| | 5522 46 120-1 | カムホルダー ASSY 31,32 | CAM HOLDER ASSY | 1 |
| | 5522 46 130 | カム ASSY 47,126 | CAM ASSY | 1 |
| | 5522 46 310-1 | ネジ ASSY NP ソウチャクキ ヨウ 1,2,16,120,121 | SCREW ASSY ONLY FOR MACHINE WITH NP | 1 |
| | 5522 46 320 | ネジ ASSY NP ヒソウチャクキ ヨウ 1,2,16,120,121 | SCREW ASSY ONLY FOR MACHINE WITHOUT NP | 1 |
| | 5524 45 110 | シャフト ASSY 54,55,64 | SHAFT ASSY | 1 |
| 1 | 5522 46 312 | ナット NP ソウチャクキ ヨウ | NUT ONLY FOR MACHINE WITH NP | 1 |
| 1 | 5522 46 323 | ナット NP ヒソウチャクキ ヨウ | NUT ONLY FOR MACHINE WITHOUT NP | 1 |
| 2 | 9410301208 | スプリングピン 3X12 | SPRING PIN 3X12 | 1 |
| 3 | 5522 46 151-2 | シャフト | SHAFT | 2 |
| 4 | 9670085008 | ソケットボルト M8X50 | SOCKET BOLT M8X50 | 2 |
| 7 | 9670083508 | ソケットボルト M8X35 | SOCKET BOLT M8X35 | 4 |
| 8 | 5430 34 453 | カラー | COLLAR | 2 |
| 9 | 5522 46 155-2 | ブラケット | BRACKET | 1 |
| 10 | 9670063008 | ソケットボルト M6X30 | SOCKET BOLT M6X30 | 12 |
| 11 | 5522 46 143 | プレート | PLATE | 3 |
| 12 | 5522 46 114-2 | ホルダー | HOLDER | 1 |
| 14 | 5522 46 314-3 | ブラケット | BRACKET | 2 |
| 15 | 5522 46 315-3 | ナット | NUT | 1 |
| 16 | 5522 46 311-1 | ネジ | SCREW | 1 |
| 17 | 5522 46 322 | ピン | PIN | 1 |
| 18 | 5522 43 136 | カム | CAM | 1 |
| 19 | 9670061008 | ソケットボルト M6X10 | SOCKET BOLT M6X10 | 1 |
| 20 | 9670082508 | ソケットボルト M8X25 | SOCKET BOLT M8X25 | 4 |
| 21 | 5522 46 141-2 | ケース | CASE | 1 |

テリハリシク
DELIVERY SHAFT

セクション
SECTION

セクション番号
SECTION NUMBER

5522G 450

★この部品は単品ではお渡しできませんので、セット番号で注文して下さい。
Note: When ordering items marked ★, indicate the set number because they are available only as a set.

| NO. | セット番号 / 部品番号 SET NO. / PART NO. | 部品名称 / 構成番号 COMPONENT PARTS NO. | PART NAME | 個数 Qty |
|------|------------------------------------|------------------------------------|------------------------|-----------|
| 23 | 91737 | ボールベアリング 6306ZZ | BALL BEARING 6306ZZ | 1 |
| 24 | 5522 46 142-2 | ケース | CASE | 1 |
| ★ 25 | 5522 46 112 | スプロケット | SPROCKET | 1 |
| 26 | 90957 | テーパピン 10X80 | TAPER PIN 10X80 | 2 |
| 28 | 90723 | ロックワッシャ AW06 | LOCK WASHER AW06 | 1 |
| 29 | 90722 | ロックナット AN06 | LOCK NUT AN06 | 1 |
| 30 | 90370 | スラストワッシャ AS1107 | THRUST WASHER AS1107 | 2 |
| 31 | 5522 46 115-4 | ホルダー | HOLDER | 1 |
| 32 | 90324008 | ニードルベアリング HK4018L | NEEDLE BEARING HK4018L | 2 |
| 33 | 91694 | ナイロン IR35X40X40 | INNER RACE IR35X40X40 | 1 |
| 34 | 5522 46 119 | スパーサ | SPACER | 1 |
| 35 | 5522 46 123 | カラー | COLLAR | 1 |
| 36 | 9684060808 | トメネジ M6X8 | SET SCREW M6X8 | 2 |
| ★ 37 | 5522 46 111-2 | シャフト | SHAFT | 1 |
| ★ 39 | 5522 46 113-1 | スプロケット | SPROCKET | 1 |
| 40 | 5522 46 242-2 | ケース | CASE | 1 |
| 41 | 90336 | ボールベアリング 6207ZZ | BALL BEARING 6207ZZ | 1 |
| 42 | 5522 46 243-1 | スパーサ | SPACER | 1 |
| 45 | 5522 46 118 | スパーサ | SPACER | 1 |
| 46 | 5522 46 125-1 | ツマミ | KNOB | 1 |
| 47 | 5522 46 116-3 | カム | CAM | 1 |
| 49 | 5522 46 316-3 | リンク | LINK | 1 |
| 51 | 9660080014 | ナット M8 | NUT M8 | 2 |
| 52 | 9723850008 | C-リング C-85 | C-RING C-85 | 2 |
| 53 | 91666 | オイルシール OS68857 | OIL SEAL OS68857 | 2 |
| ★ 54 | 5524 45 112 | スプロケット | SPROCKET | 2 |
| 55 | 90958 | テーパピン 10X100 | TAPER PIN 10X100 | 2 |
| 56 | 9660060014 | ナット M6 | NUT M6 | 1 |
| 57 | 5522 46 317-4 | ピン | PIN | 1 |
| 60 | 5522 45 171 | ハウジング | HOUSING | 1 |
| 61 | 9670083008 | ソケットボルト M8X30 | SOCKET BOLT M8X30 | 13 |
| 63 | 5522 46 241-1 | ケース | CASE | 1 |
| ★ 64 | 5522 45 111 | シャフト | SHAFT | 1 |
| 65 | 9670061608 | ソケットボルト M6X16 | SOCKET BOLT M6X16 | 4 |
| 66 | 5522 21 231 | プレート | PLATE | 1 |
| 67 | 91646 | スラストワッシャ AS6085 | THRUST WASHER AS6085 | 2 |
| 68 | 91640 | スラストベアリング NTB6085 | THRUST BEARING NTB6085 | 2 |
| 69 | 91661 | スラストワッシャ WS6085 | THRUST WASHER WS6085 | 2 |
| 70 | 91671 | ニードルベアリング 8QRNA0 | NEEDLE BEARING 8QRNA0 | 2 |

テマリハリシク

DELIVERY SHAFT

セクション

SECTION

セクション番号

SECTION NUMBER

5522G 450

★この部品は単品ではお渡しできませんので、セット番号で注文して下さい。

Note: When ordering items marked ★, indicate the set number because they are available only as a set.

| NO. | セット番号/ SET NO. | 部品番号/ PART NO. | 部品名称/ COMPONENT PARTS NO. | 構成番号 | PART NAME | 個数 Qty |
|-----|-------------------|-------------------|------------------------------|------|--------------------|-----------|
| 71 | 5522 | 21 262 | スハ-サー | | SPACER | 2 |
| 72 | 5522 | 45 161-1 | ハウジング | | HOUSING | 1 |
| 73 | 5522 | 45 125 | ガイド | | GUIDE | 2 |
| 74 | 9672084514 | | ロツカクホルト M8X45 | | HEXAGON BOLT M8X45 | 2 |
| 75 | 5522 | 21 263 | スハ-サー | | SPACER | 1 |
| 77 | 5522 | 45 115 | ホルダー | | HOLDER | 1 |
| 78 | 5522 | 44 533 | ピン | | PIN | 1 |
| 80 | 5480 | 56 138 | ワッシャ | | WASHER | 1 |
| 81 | 9680081208 | | トメネジ M8X12 | | SET SCREW M8X12 | 2 |
| 82 | 9680080808 | | トメネジ M8X8 | | SET SCREW M8X8 | 1 |
| 83 | 9670061808 | | ソケットホルト M6X18 | | SOCKET BOLT M6X18 | 8 |
| 84 | 5522 | 45 124 | シャフト | | SHAFT | 8 |
| 88 | 5522 | 44 532 | クランク | | CRANK | 1 |
| 89 | 90937 | | ロツクナツト AN12 | | LOCK NUT AN12 | 1 |
| 90 | 90938 | | ロツクワッシャ AW12 | | LOCK WASHER AW12 | 1 |
| 96 | 5522 | 45 117-1 | ギヤ | | GEAR | 1 |
| 97 | 5640 | 59 117 | サカネ | | WASHER | 3 |
| 98 | 5562 | 54 136 | ホルト | | BOLT | 3 |
| 99 | 5522 | 45 118 | プレート | | PLATE | 1 |
| 100 | 9670062508 | | ソケットホルト M6X25 | | SOCKET BOLT M6X25 | 3 |
| 101 | 9684050608 | | トメネジ M5X6 | | SET SCREW M5X6 | 7 |
| 102 | 91203 | | エルボ PHD-4 | | ELBOW PHD-4 | 2 |
| 103 | 91161 | | スリーブ PB-4 | | SLEEVE PB-4 | 2 |
| 104 | 91160 | | プラグ PA-4 | | PLUG PA-4 | 2 |
| 105 | 5522 | 45 126 | ガイドローラ | | GUIDE ROLLER | 40 |
| 106 | 5522 | 46 127 | ギヤ | | GEAR | 1 |
| 107 | 5522 | 46 128 | クラッチ | | CLUTCH | 1 |
| 108 | 9716080014 | | ヒラサカネ M8 | | PLAIN WASHER M8 | 3 |
| 109 | 9648050814 | | サラコネジ M5X8 | | SCREW M5X8 | 4 |
| 110 | 5522 | 46 126 | カラ | | COLLAR | 1 |
| 111 | 9670086508 | | ソケットホルト M8X65 | | SOCKET BOLT M8X65 | 4 |
| 112 | 5522 | 46 144 | プレート | | PLATE | 1 |
| 113 | 9670064508 | | ソケットホルト M6X45 | | SOCKET BOLT M6X45 | 4 |
| 114 | 5522 | 46 145 | カラ | | COLLAR | 1 |
| 115 | 9684060608 | | トメネジ M6X6 | | SET SCREW M6X6 | 2 |
| 116 | 5290 | 44 242 | プラグ | | PLUG | 1 |
| 117 | 5640 | 23 136 | ストッパ | | STOPPER | 1 |
| 118 | 90700 | | Uナツト M8 | | U-NUT M8 | 6 |
| 119 | 5522 | 46 319 | スハ-サー | | SPACER | 1 |

テリハリシク
DELIVERY SHAFT

セクション
SECTION

セクション番号
SECTION NUMBER

5522G 450

★この部品は単品ではお渡しできませんので、セット番号で注文して下さい。
Note: When ordering items marked ★, indicate the set number because they are available only as a set.

| NO. | セット番号 / 部品番号 SET NO. / PART NO. | 部品名称 / 構成番号 COMPONENT PARTS NO. | PART NAME | 個数 Qty |
|-----|------------------------------------|------------------------------------|--------------------------|-----------|
| 120 | 9684050508 | トメネジ M5X5 | SET SCREW M5X5 | 2 |
| 121 | 5522 46 313 | カラー | COLLAR | 1 |
| 122 | 90531001 | グリスニツフル AS-M6 | GREASE NIPPLE AS-M6 | 1 |
| 123 | 5521 11 552 | ピン | PIN | 1 |
| 124 | 5560 24 162 | キー | KEY | 1 |
| 125 | 9710120008 | ハネサカネ M12 | SPRING WASHER M12 | 3 |
| 126 | 90324018 | ヘアリンク HMK0814LL | NEEDLE BEARING HMK0814LL | 2 |
| 127 | 9648061614 | サラコネジ M6X16 | SCREW M6X16 | 3 |

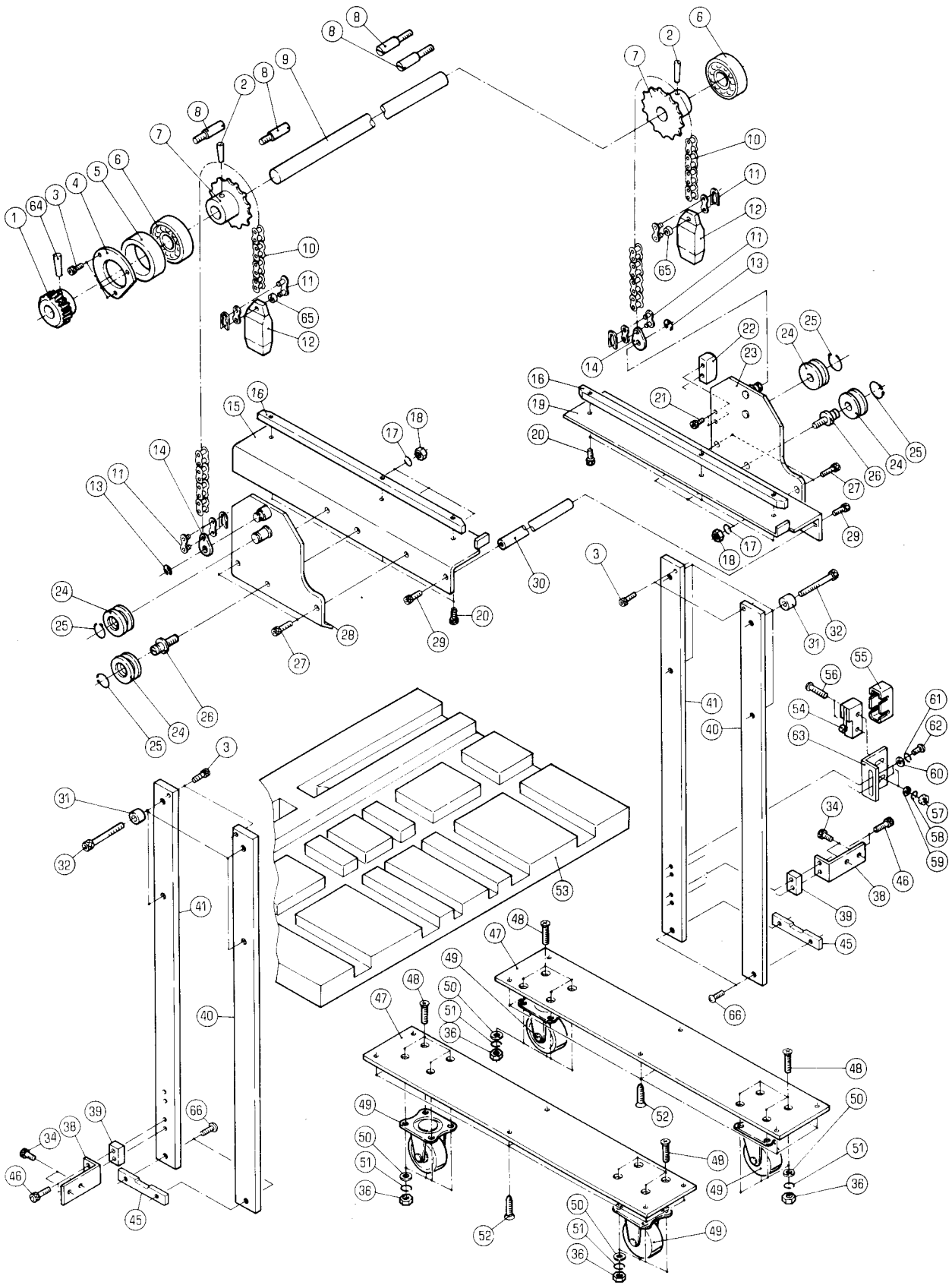

ハイシタTM
DELIVERY TABLE

セクション
SECTION

セクション番号
SECTION NUMBER

5522Z 460

★この部品は単品ではお渡してきませんので、セット番号で注文して下さい。
Note: When ordering items marked ★, indicate the set number because they are available only as a set.

| NO. | セット番号/部品番号 SET NO. / PART NO. | 部品名称/構成番号 COMPONENT PARTS NO. | PART NAME | 個数 Qty |
|-----|----------------------------------|--|----------------------|-----------|
| | 5522 44 140 | ハイシタ TM ASSY | DELIVERY TABLE ASSY | 2 |
| | | 36,47-53 | | |
| | 5522 44 210-1 | シャフト ASSY | SHAFT ASSY | 1 |
| | | 1,5,9,64 | | |
| 1 | 5560 44 213-1 | ウオームホイール | WORM WHEEL | 1 |
| 2 | 9411604000 | テーパ ^o -ピ ^o ン 6X40 | TAPER PIN 6X40 | 2 |
| 3 | 9670061008 | ソケットボ ^o ルト M6X10 | SOCKET BOLT M6X10 | 7 |
| 4 | 5522 44 213 | キャツフ ^o | CAP | 1 |
| 5 | 5522 44 212 | ス ^o ロケツト | SPROCKET | 1 |
| 6 | 90355 | ボ ^o -ル ^o ハ ^o アリ ^o ク ^o 6304LLU | BALL BEARING 6304LLU | 2 |
| 7 | 5560 44 212 | ス ^o ロケツト | SPROCKET | 2 |
| 8 | 5560 44 114-1 | カ ^o イト ^o ピ ^o ン | GUIDE PIN | 4 |
| 9 | 5522 44 211-1 | シャフト | SHAFT | 1 |
| 10 | 5522 44 114 | チェ ^o ン | CHAIN | 2 |
| 11 | 90858 | ジョ ^o イントリ ^o ク RS40 | JOINT LINK RS40 | 4 |
| 12 | 5640 44 112 | ウエ ^o イト | WEIGHT | 2 |
| 13 | 9721080008 | E-リ ^o ク ^o E-8 | E-RING E-8 | 2 |
| 14 | 5430 31 242 | リ ^o ク | LINK | 2 |
| 15 | 5522 44 112-1 | フ ^o ラケツト | BRACKET | 1 |
| 16 | 5522 44 116 | カ ^o イト ^o | GUIDE | 2 |
| 17 | 9710080008 | ハ ^o ネサ ^o カ ^o ネ M8 | SPRING WASHER M8 | 6 |
| 18 | 9660080014 | ナツ ^o M8 | NUT M8 | 6 |
| 19 | 5522 44 122-1 | フ ^o ラケツト | BRACKET | 1 |
| 20 | 9670051208 | ソケットボ ^o ルト M5X12 | SOCKET BOLT M5X12 | 6 |
| 21 | 9670041008 | ソケットボ ^o ルト M4X10 | SOCKET BOLT M4X10 | 2 |
| 22 | 5522 44 121 | フ ^o ロツク | BLOCK | 1 |
| 23 | 5522 44 120-1 | フ ^o レ ^o ト ASSY | PLATE ASSY | 1 |
| 24 | 5640 44 105 | コ ^o | WHEEL | 4 |
| 25 | 9722120008 | C-リ ^o ク ^o C-12 | C-RING C-12 | 4 |
| 26 | 5640 44 104 | ピ ^o ン | PIN | 2 |
| 27 | 9670081808 | ソケットボ ^o ルト M8X18 | SOCKET BOLT M8X18 | 4 |
| 28 | 5522 44 110-1 | フ ^o レ ^o ト ASSY | PLATE ASSY | 1 |
| 29 | 9670081608 | ソケットボ ^o ルト M8X16 | SOCKET BOLT M8X16 | 2 |
| 30 | 5522 44 115 | ステー | STAY | 1 |
| 31 | 5480 51 712 | ス ^o パ ^o -サー | SPACER | 8 |
| 32 | 9670085508 | ソケットボ ^o ルト M8X55 | SOCKET BOLT M8X55 | 8 |
| 34 | 9670061208 | ソケットボ ^o ルト M6X12 | SOCKET BOLT M6X12 | 4 |
| 36 | 9660060014 | ナツ ^o M6 | NUT M6 | 32 |
| 38 | 5522 44 137 | フ ^o ラケツト | BRACKET | 2 |

ハイタ"イ

DELIVERY TABLE

セクション

SECTION

セクション番号

SECTION NUMBER

5522Z 460

★この部品は単品ではお渡しできませんので、セット番号で注文して下さい。

Note: When ordering items marked ★, indicate the set number because they are available only as a set.

| NO. | セット番号 / 部品番号 SET NO. / PART NO. | 部品名称 / 構成番号 COMPONENT PARTS NO. | PART NAME | 個数 Q'ty |
|-----|------------------------------------|------------------------------------|---------------------|------------|
| 39 | 5522 44 138-1 | プレート | PLATE | 2 |
| 40 | 5522 44 131-3 | ガイドレール | GUIDE RAIL | 2 |
| 41 | 5522 44 132-3 | ガイドレール | GUIDE RAIL | 2 |
| 45 | 5522 44 136-1 | ストッパ | STOPPER | 2 |
| 46 | 9670062008 | ソケットボルト M6X20 | SOCKET BOLT M6X20 | 4 |
| 47 | 5522 44 142 | プレート | PLATE | 4 |
| 48 | 9648061614 | サラコネシ" M6X16 | SCREW M6X16 | 32 |
| 49 | 91350 | キャスター 420G-N-75 | CASTER 420G-N-75 | 8 |
| 50 | 9716060014 | ヒラサ"カ"ネ M6 | PLAIN WASHER M6 | 32 |
| 51 | 9710060008 | ハ"ネサ"カ"ネ M6 | SPRING WASHER M6 | 32 |
| 52 | 90777 | モクネシ" 5.1X20 | WOOD SCREW 5.1X20 | 24 |
| 53 | 5522 44 141 | ハイタ"イ | DELIVERY TABLE | 2 |
| 54 | 95111 | スイッチ Z-15GW22B | SWITCH Z-15GW22B | 1 |
| 55 | 95117 | ターミナルカバー AP-B | TERMINAL COVER AP-B | 1 |
| 56 | 9642042514 | ナ"ハ"コネシ" M4X25 | SCREW M4X25 | 2 |
| 57 | 9660040014 | ナツト M4 | NUT M4 | 2 |
| 58 | 9710040008 | ハ"ネサ"カ"ネ M4 | SPRING WASHER M4 | 2 |
| 59 | 9716040014 | ヒラサ"カ"ネ M4 | PLAIN WASHER M4 | 2 |
| 60 | 9716050014 | ヒラサ"カ"ネ M5 | PLAIN WASHER M5 | 2 |
| 61 | 9710050008 | ハ"ネサ"カ"ネ M5 | SPRING WASHER M5 | 2 |
| 62 | 9642051214 | ナ"ハ"コネシ" M5X12 | SCREW M5X12 | 2 |
| 63 | 5522 44 123 | プレート | PLATE | 1 |
| 64 | 9411603500 | テーパ"ピン 6X35 | TAPER PIN 6X35 | 1 |
| 65 | 5300 33 562 | カラー | COLLAR | 2 |
| 66 | 9642061614 | ナ"ハ"コネシ" M6X16 | SCREW M6X16 | 4 |

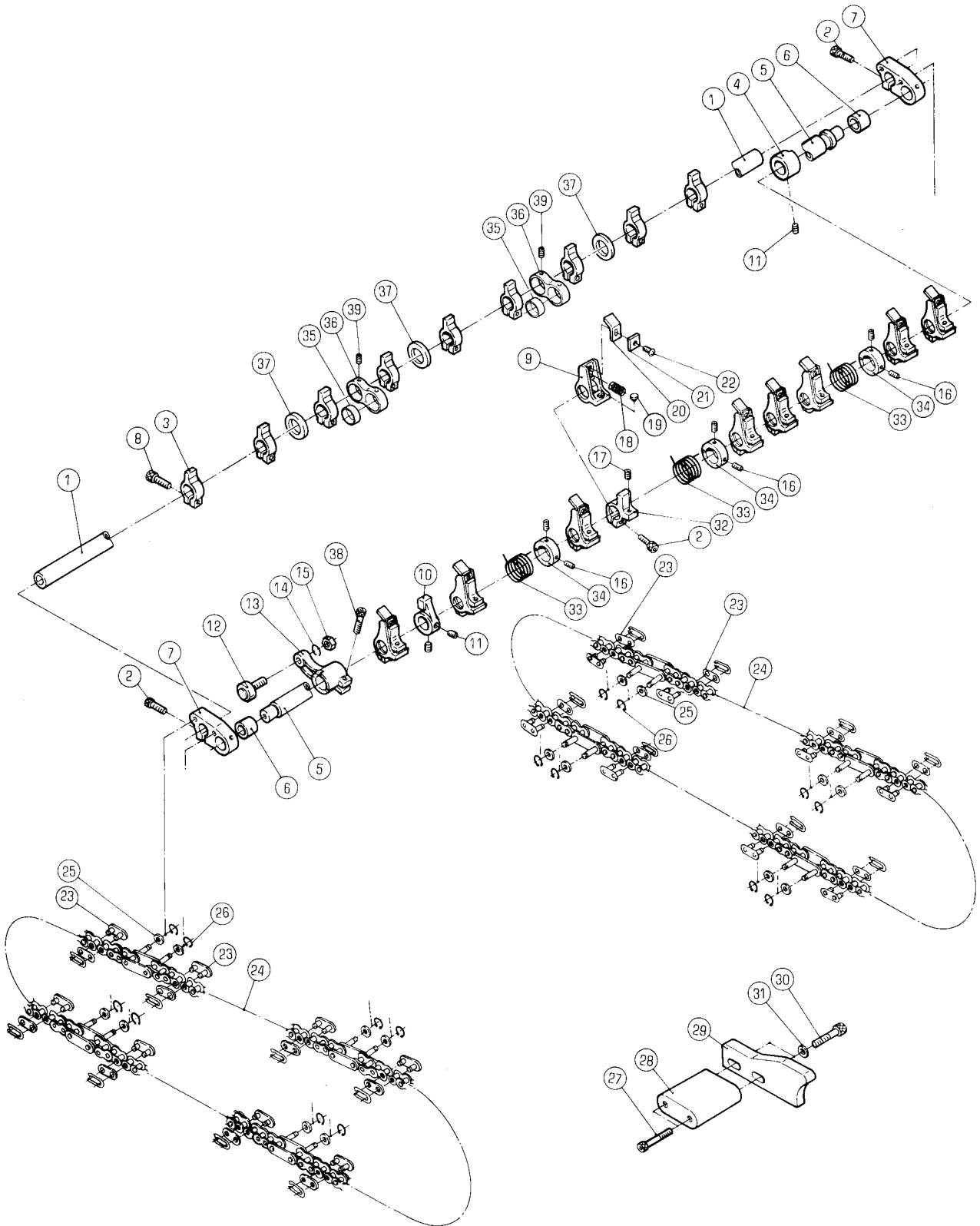

グリップハロー
GRIPPER

セクション

セクション番号
SECTION NUMBER

5522Z 470

SECTION

★この部品は単品ではお渡してきませんので、セット番号で注文して下さい。
Note: When ordering items marked ★, indicate the set number because they are available only as a set.

| NO. | セット番号 / 部品番号 SET NO. / PART NO. | 部品名称 / 構成番号 COMPONENT PARTS NO. | PART NAME | 個数 Qty |
|-----|------------------------------------|------------------------------------|----------------------|-----------|
| | 5522 47 110-1 | ホルダー ASSY | HOLDER ASSY | 8 |
| | | 6,7 | | |
| | 5522 47 120-4 | グリップハロー ASSY | GRIPPER ASSY | 4 |
| | | 1-22,32-38 | | |
| | 5522 47 130-1 | ツメタイ ASSY | GRIPPER BASE ASSY | 4 |
| | | 1,3,8,35-37 | | |
| | 5522 47 140 | ホルダー ASSY | HOLDER ASSY | 8 |
| | | 35,36 | | |
| ★ | 1 5522 47 112 | シャフト | SHAFT | 4 |
| | 2 9670052008 | ソケットホルト M5X20 | SOCKET BOLT M5X20 | 44 |
| ★ | 3 5522 47 117-2 | ツメタイ | GRIPPER BASE | 36 |
| | 4 5522 47 114 | カラー | COLLAR | 4 |
| | 5 5522 47 113-1 | シャフト | SHAFT | 4 |
| | 6 5522 47 119 | メタル | BUSHING | 8 |
| | 7 5522 47 111-1 | ホルダー | HOLDER | 8 |
| | 8 9670051608 | ソケットホルト M5X16 | SOCKET BOLT M5X16 | 36 |
| | 9 5522 47 116-1 | ホルダー | HOLDER | 36 |
| | 10 5522 47 123 | ストツハローツメ | GRIPPER | 4 |
| | 11 9684060608 | トメネジ M6X6 | SET SCREW M6X6 | 12 |
| | 12 90471 | カムフォロア KRV19LL | CAM FOLLOWER KRV19LL | 4 |
| | 13 5522 47 115-1 | アーム | ARM | 4 |
| | 14 9710080008 | ハネサカネ M8 | SPRING WASHER M8 | 4 |
| | 15 9660080014 | ナット M8 | NUT M8 | 4 |
| | 16 9680060808 | トメネジ M6X8 | SET SCREW M6X8 | 24 |
| | 17 5522 27 336 | トメネジ M5X10 | SET SCREW M5X10 | 36 |
| | 18 5560 27 356 | ハネ | SPRING | 36 |
| | 19 5640 27 359-1 | ブロック | BLOCK | 36 |
| | 20 5522 47 124-2 | ツメ | GRIPPER | 36 |
| | 21 5522 47 125 | ガード | GUARD | 36 |
| | 22 9652050803 | トラスコネジ M5X8 | SCREW M5X8 | 36 |
| | 23 90862 | ジョイントリンク RS50 | JOINT LINK RS50 | 16 |
| | 24 5522 47 131 | ローチェーン | CHAIN | 2 |
| | 25 5522 47 122 | ワッシャー | WASHER | 16 |
| | 26 9722050008 | Cリング C-5 | C-RING C-5 | 16 |
| | 27 9670084008 | ソケットホルト M8X40 | SOCKET BOLT M8X40 | 2 |
| | 28 5522 47 211 | ブラケット | BRACKET | 1 |
| | 29 5522 47 212 | カム | CAM | 1 |
| | 30 9670083008 | ソケットホルト M8X30 | SOCKET BOLT M8X30 | 2 |
| | 31 9716080008 | ヒラサカネ M8 | PLAIN WASHER M8 | 2 |

グリップ
GRIPPER

セクション

セクション番号
SECTION NUMBER

5522Z 470

SECTION

★この部品は単品ではお渡しできませんので、セット番号で注文して下さい。
Note: When ordering items marked ★, indicate the set number because they are available only as a set.

| NO. | セット番号 / 部品番号 SET NO. / PART NO. | 部品名称 / 構成番号 COMPONENT PARTS NO. | PART NAME | 個数 Q'ty |
|------|------------------------------------|------------------------------------|-------------------|------------|
| 32 | 5522 47 126-1 | ホルダー | HOLDER | 36 |
| 33 | 5522 47 128 | スプリング | SPRING | 12 |
| 34 | 5522 47 127 | カラー | COLLAR | 12 |
| 35 | 5522 47 142 | メタル | BUSHING | 8 |
| ★ 36 | 5522 47 141 | ホルダー | HOLDER | 8 |
| 37 | 5640 56 611-1 | カラー | COLLAR | 12 |
| 38 | 9670062008 | ソケットボルト M6X20 | SOCKET BOLT M6X20 | 4 |
| 39 | 9684050608 | トメネジ M5X6 | SET SCREW M5X6 | 8 |

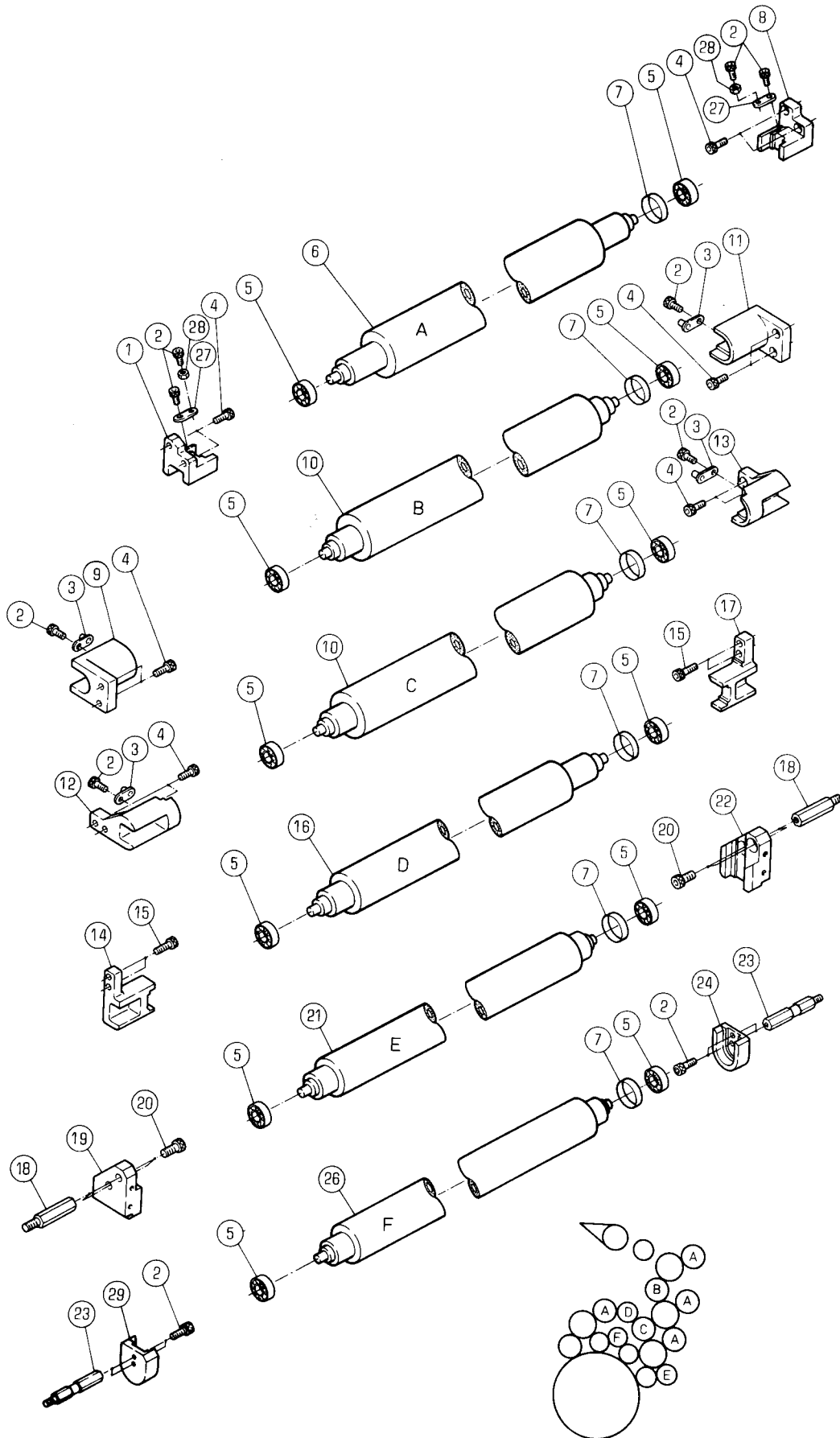

ナケコミローラー
DISTRIBUTOR ROLLER

セクション

セクション番号
SECTION NUMBER

5522G 510

SECTION

★この部品は単品ではお渡しできませんので、セット番号で注文して下さい。
Note: When ordering items marked ★, indicate the set number because they are available only as a set.

| NO. | セット番号 / 部品番号 SET NO. / PART NO. | 部品名称 / 構成番号 COMPONENT PARTS NO. | PART NAME | 個数 Qty |
|-----|------------------------------------|------------------------------------|---------------------|-----------|
| | 5522 51 110 | ローラー ASSY | ROLLER ASSY | 8 |
| | | 5,6 | | |
| | 5522 51 120 | ローラー ASSY | ROLLER ASSY | 2 |
| | | 5,16 | | |
| | 5522 51 130 | ローラー ASSY | ROLLER ASSY | 4 |
| | | 5,10 | | |
| | 5522 51 140 | ローラー ASSY | ROLLER ASSY | 2 |
| | | 522 | 522 | |
| | | 5,21 | | |
| | 5522 51 150 | ローラー ASSY | ROLLER ASSY | 2 |
| | | 5,26 | | |
| 1 | 5522 51 113-1 | ブラケット | BRACKET | 8 |
| 2 | 9670051408 | ソケットボルト M5X14 | SOCKET BOLT M5X14 | 48 |
| 3 | 5480 53 391-1 | クランプ | CLAMP | 8 |
| 4 | 9670061608 | ソケットボルト M6X16 | SOCKET BOLT M6X16 | 48 |
| 5 | 90214 | ボールベアリング 6000ZZ | BALL BEARING 6000ZZ | 36 |
| | | 522 | 522 | |
| 5 | 90214 | ボールベアリング 6000ZZ | BALL BEARING 6000ZZ | 32 |
| | | 522H | 522H | |
| 6 | 5522 51 111 | ローラー | ROLLER | 8 |
| 7 | 5522 51 119 | チューブ (タイ1 ユニット) | TUBE (FOR 1ST UNIT) | 9 |
| | | 522 | 522 | |
| 7 | 5522 51 119 | チューブ (タイ1 ユニット) | TUBE (FOR 1ST UNIT) | 8 |
| | | 522H | 522H | |
| 8 | 5522 51 114-1 | ブラケット | BRACKET | 8 |
| 9 | 5522 51 133-1 | ブラケット | BRACKET | 2 |
| 10 | 5522 51 131 | ローラー | ROLLER | 4 |
| 11 | 5522 51 134-1 | ブラケット | BRACKET | 2 |
| 12 | 5522 51 135-2 | ブラケット | BRACKET | 2 |
| 13 | 5522 51 136-2 | ブラケット | BRACKET | 2 |
| 14 | 5522 51 123-2 | ブラケット | BRACKET | 2 |
| 15 | 9670062008 | ソケットボルト M6X20 | SOCKET BOLT M6X20 | 8 |
| 16 | 5522 51 121 | ローラー | ROLLER | 2 |
| 17 | 5522 51 124-2 | ブラケット | BRACKET | 2 |
| 18 | 5522 51 145 | スタット | STUD | 8 |
| | | 522 | 522 | |
| 19 | 5522 51 143-1 | ブラケット | BRACKET | 2 |
| | | 522 | 522 | |

ナゲコミローラー
DISTRIBUTOR ROLLER

セクション
SECTION

セクション番号
SECTION NUMBER

5522G 510

★この部品は単品ではお渡しできませんので、セット番号で注文して下さい。
Note: When ordering items marked ★, indicate the set number because they are available only as a set.

| NO. | セット番号 / 部品番号 SET NO. / PART NO. | 部品名称 / 構成番号 COMPONENT PARTS NO. | PART NAME | 個数 Qty |
|-----|------------------------------------|------------------------------------|-------------------|-----------|
| 20 | 9670081608 | ソケットボルト M8X16 | SOCKET BOLT M8X16 | 8 |
| | | 522 | 522 | |
| 21 | 5522 51 141 | ローラー | ROLLER | 2 |
| | | 522 | 522 | |
| 22 | 5522 51 144-1 | ブラケット | BRACKET | 2 |
| | | 522 | 522 | |
| 23 | 5522 51 155-1 | スタット | STUD | 4 |
| 24 | 5522 51 154-1 | ブラケット (NOPS) | BRACKET (NOPS) | 2 |
| 26 | 5522 51 151 | ローラー | ROLLER | 2 |
| 27 | 5522 51 117 | プレート | PLATE | 16 |
| 28 | 9660050014 | ナット M5 | NUT M5 | 16 |
| 29 | 5522 51 153-1 | ブラケット (OPS) | BRACKET (OPS) | 2 |

インキダクターローラー
INK DUCTOR ROLLER

セクション
SECTION

セクション番号
SECTION NUMBER

5522G 520

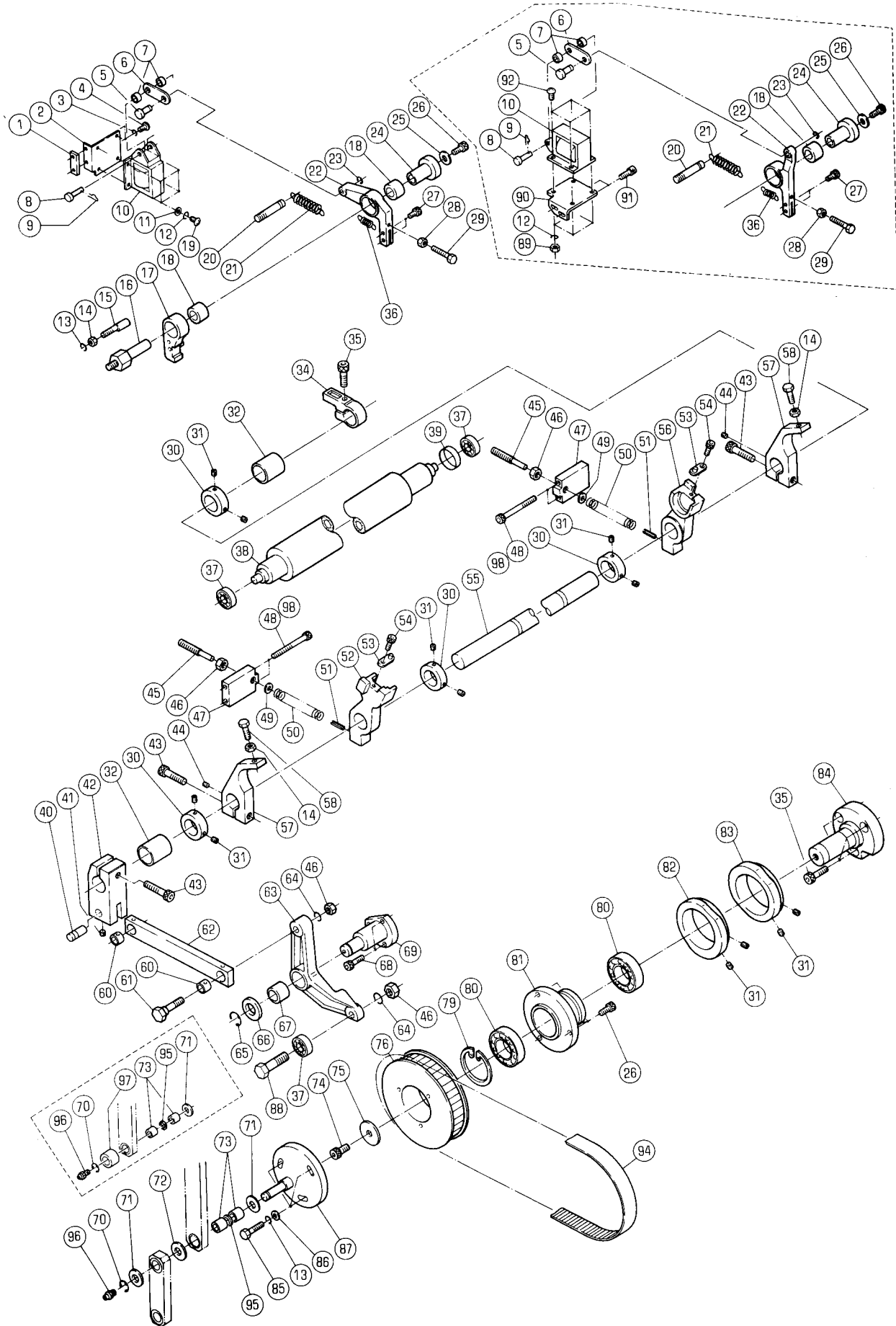

インキダクタローラ-

INK DUCTOR ROLLER

セクション

SECTION

セクション番号

SECTION NUMBER

5522G 520

★この部品は単品ではお渡しできませんので、セット番号で注文して下さい。
 Note: When ordering items marked ★, indicate the set number because they are available only as a set.

| NO. | セット番号 / 部品番号 SET NO. / PART NO. | 部品名称 / 構成番号 COMPONENT PARTS NO. | PART NAME | 個数 Qty |
|-----|------------------------------------|------------------------------------|---------------------------------|-----------|
| | 5522 52 120 | タイミングプーリー ASSY 26,76,79-81 | TIMING PULLEY ASSY | 2 |
| | 5522 52 130-1 | プレート ASSY 71,73,87,95,96 | PLATE ASSY | 2 |
| | 5522 52 210-1 | アーム ASSY 63,67 | ARM ASSY | 2 |
| | 5522 52 230 | リンク ASSY 60,62 | LINK ASSY | 2 |
| | 5522 52 250 | アーム ASSY 51,52 | ARM ASSY | 2 |
| | 5522 52 260 | アーム ASSY 51,56 | ARM ASSY | 2 |
| | 5522 52 270 | ローラー ASSY 37,38 | ROLLER ASSY | 2 |
| | 5522 52 350 | ピン ASSY 37,88 | PIN ASSY | 2 |
| | 5522 52 410 | アーム ASSY タイ1 ユニット 18,22 | ARM ASSY 1ST UNIT | 1 |
| | 5522 52 420-1 | クラッチアーム ASSY 17,18 | CLUTCH ARM ASSY | 2 |
| | 5522 52 850 | アーム ASSY タイ2 ユニット 18,22 | ARM ASSY 2ND UNIT | 1 |
| 1 | 5522 52 415 | スパーサー タイ1 ユニット | SPACER 1ST UNIT | 1 |
| 2 | 5480 53 385 | ブラケット タイ1 ユニット | BRACKET 1ST UNIT | 1 |
| 3 | 9710051008 | ハネサカネ M5 タイ1 ユニット | SPRING WASHER M5 1ST UNIT | 2 |
| 4 | 9642051214 | ナット M5X12 タイ1 ユニット | SCREW M5X12 1ST UNIT | 2 |
| 5 | 5480 53 383 | ピン | PIN | 2 |
| 6 | 5430 26 315 | リンク | LINK | 2 |
| 7 | 5300 33 562 | カラー | COLLAR | 4 |
| 8 | 5522 52 864-1 | ピン | PIN | 2 |
| 9 | 90628 | スナップピン SSP-4 | SNAP PIN SSP-4 | 2 |
| 10 | 95184 | ソレノイド AS-03 200V タイ2 ユニット | SOLENOID AS-03 200V 2ND UNIT | 1 |

インキダクタローラ
INK DUCTOR ROLLER

セクション

セクション番号
SECTION NUMBER

5522G 520

SECTION

★この部品は単品ではお渡してきませんので、セット番号で注文して下さい。
Note: When ordering items marked ★, indicate the set number because they are available only as a set.

| NO. | セット番号 / 部品番号 SET NO. / PART NO. | 部品名称 / 構成番号 COMPONENT PARTS NO. | PART NAME | 個数 Q'ty |
|-----|------------------------------------|------------------------------------|----------------------|------------|
| 10 | 97644 | ソレノイド AS-03A 200V | SOLENOID AS-03A 200V | 1 |
| | | ﾀﾞｲ1 ユニツト | 1ST UNIT | |
| 11 | 9716040014 | ヒラサカネ M4 | PLAIN WASHER M4 | 4 |
| | | ﾀﾞｲ1 ユニツト | 1ST UNIT | |
| 12 | 9710040008 | ハネサカネ M4 | SPRING WASHER M4 | 8 |
| 13 | 9710060008 | ハネサカネ M6 | SPRING WASHER M6 | 8 |
| 14 | 9660060014 | ナツト M6 | NUT M6 | 6 |
| 15 | 5480 51 286 | へんしんピン | ECCENTRIC PIN | 2 |
| 16 | 5522 52 413 | スタツト | STUD | 2 |
| 17 | 5522 52 431-1 | クラツチアーム | CLUTCH ARM | 2 |
| 18 | 5522 52 412 | ﾌﾞｯｼﾞ | BUSHING | 4 |
| 19 | 9642040814 | ナハコネシ M4X8 | SCREW M4X8 | 4 |
| | | ﾀﾞｲ1 ユニツト | 1ST UNIT | |
| 20 | 5480 51 144 | スタツト | STUD | 2 |
| 21 | 5480 53 382 | ｽﾌﾟﾘﾝｸﾞ | SPRING | 2 |
| 22 | 5522 52 411 | アーム | ARM | 1 |
| | | ﾀﾞｲ1 ユニツト | 1ST UNIT | |
| 22 | 5522 52 851 | アーム | ARM | 1 |
| | | ﾀﾞｲ2 ユニツト | 2ND UNIT | |
| 23 | 9721040008 | E-リング E-4 | E-RING E-4 | 2 |
| 24 | 5522 52 414 | へんしん カラー | ECCENTRIC COLLAR | 2 |
| 25 | 5430 51 274 | ヒラサカネ | PLAIN WASHER | 2 |
| 26 | 9670061208 | ソケツトﾎﾙﾄ M6X12 | SOCKET BOLT M6X12 | 8 |
| 27 | 9670051008 | ソケツトﾎﾙﾄ M5X10 | SOCKET BOLT M5X10 | 4 |
| 28 | 9660050014 | ナツト M5 | NUT M5 | 2 |
| 29 | 9672053014 | ﾛｯｶｸﾎﾙﾄ M5X30 | HEXAGON BOLT M5X30 | 2 |
| 30 | 5560 38 118 | カラー | COLLAR | 8 |
| 31 | 9684060608 | ﾄﾒﾈｼ M6X6 | SET SCREW M6X6 | 24 |
| 32 | 5522 53 112 | ﾌﾞｯｼﾞ | BUSHING | 4 |
| 34 | 5522 52 242 | ﾗｯﾁ | LATCH | 2 |
| 35 | 9670082508 | ソケツトﾎﾙﾄ M8X25 | SOCKET BOLT M8X25 | 8 |
| 36 | 5480 51 287 | ｽﾌﾟﾘﾝｸﾞ | SPRING | 2 |
| 37 | 90214 | ﾎｰﾙﾊﾞｰｱﾘﾝｸﾞ 6000ZZ | BALL BEARING 6000ZZ | 6 |
| 38 | 5522 52 271 | ローラ | ROLLER | 2 |
| 39 | 5522 51 119 | ﾁｭｰﾌﾞ (ﾀﾞｲ1 ユニツト) | TUBE (FOR 1ST UNIT) | 1 |
| 40 | 5522 52 246 | ピン | PIN | 2 |
| 41 | 9684050608 | ﾄﾒﾈｼ M5X6 | SET SCREW M5X6 | 2 |
| 42 | 5522 52 245-2 | アーム | ARM | 2 |
| 43 | 9670083008 | ソケツトﾎﾙﾄ M8X30 | SOCKET BOLT M8X30 | 6 |

インキタクターローラー
INK DUCTOR ROLLER

セクション
SECTION

セクション番号
SECTION NUMBER

5522G 520

★この部品は単品ではお渡してきませんので、セット番号で注文して下さい。
Note: When ordering items marked ★, indicate the set number because they are available only as a set.

| NO. | セット番号/部品番号 SET NO. / PART NO. | 部品名称/構成番号 COMPONENT PARTS NO. | PART NAME | 個数 Qty |
|-----|----------------------------------|----------------------------------|--------------------------------|-----------|
| 44 | 9682050608 | トメネシ M5X6 | SET SCREW M5X6 | 4 |
| 45 | 5522 52 253-1 | ネシ | SCREW | 4 |
| 46 | 9660080014 | ナツト M8 | NUT M8 | 8 |
| 47 | 5522 52 254 | フロック | BLOCK | 4 |
| 47 | 5524 52 254 | フロック | BLOCK | 4 |
| | | ダイヤルシキインキツホ | DIAL CONTROL INK FOUNTAIN | |
| 48 | 9670065508 | ソケットホルト M6X55 | SOCKET BOLT M6X55 | 8 |
| 49 | 5430 38 316 | サカネ | WASHER | 4 |
| 50 | 5480 51 733-2 | ミスフォームローラーヨウスプリング | SPRING | 4 |
| 50 | 5524 52 255 | スプリング | SPRING | 4 |
| | | ダイヤルシキインキツホ | DIAL CONTROL INK FOUNTAIN | |
| 51 | 9410501608 | スプリングピン 5X16 | SPRING PIN 5X16 | 4 |
| 52 | 5522 52 251 | アーム | ARM | 2 |
| 53 | 5480 53 391-1 | クランプ | CLAMP | 4 |
| 54 | 90899 | ロツカクアナツキホルト M5X14 | HEXAGON SOCKET HEAD BOLT M5X14 | 4 |
| 55 | 5522 52 241-1 | シャフト | SHAFT | 2 |
| 56 | 5522 52 261 | アーム | ARM | 2 |
| 57 | 5522 52 244-1 | アーム | ARM | 4 |
| 58 | 5522 52 247 | ホルト | BOLT | 4 |
| 60 | 5522 53 262 | フツユ | BUSHING | 4 |
| 61 | 5522 53 264 | ホルト | BOLT | 2 |
| 62 | 5522 52 231 | リンク | LINK | 2 |
| 63 | 5522 52 211-1 | アーム | ARM | 2 |
| 64 | 9710080008 | ハネサカネ M8 | SPRING WASHER M8 | 4 |
| 65 | 9721120008 | Eリング E-12 | E-RING E-12 | 2 |
| 66 | 5480 51 343 | ヒラサカネ | PLAIN WASHER | 2 |
| 67 | 5486 29 647 | メタル | BUSHING | 2 |
| 68 | 9670062008 | ソケットホルト M6X20 | SOCKET BOLT M6X20 | 6 |
| 69 | 5522 52 221 | スタット | STUD | 2 |
| 70 | 9721080008 | Eリング E-8 | E-RING E-8 | 2 |
| 71 | 91645 | スラストワッシャー AS1024 | THRUST WASHER AS1024 | 4 |
| | | 522 | 522 | |
| 71 | 91645 | スラストワッシャー AS1024 | THRUST WASHER AS1024 | 2 |
| | | 522H | 522H | |
| 72 | 5522 52 143 | ワッシャー | WASHER | 2 |
| | | 522 | 522 | |
| 73 | 5522 55 212 | ナイロン | METAL | 4 |
| 74 | 9670081208 | ソケットホルト M8X12 | SOCKET BOLT M8X12 | 2 |
| 75 | 5480 55 313 | ヒラサカネ | PLAIN WASHER | 2 |

INK DUCTOR ROLLER

SECTION

SECTION NUMBER

5522G 520

★この部品は単品ではお渡してきませんので、セット番号で注文して下さい。
 Note: When ordering items marked ★, indicate the set number because they are available only as a set.

| NO. | セット番号 / 部品番号 SET NO. / PART NO. | 部品名称 / 構成番号 COMPONENT PARTS NO. | PART NAME | 個数 Q'ty |
|-----|------------------------------------|------------------------------------|---------------------------|------------|
| 76 | 5522 52 121 | タイミング フォーリー | TIMING PULLEY | 2 |
| 79 | 9723470008 | C-リング C-47 | C-RING C-47 | 2 |
| 80 | 90317 | ボールベアリング 6005ZZ | BALL BEARING 6005ZZ | 4 |
| 81 | 5522 52 122 | ボス | BOSS | 2 |
| 82 | 5522 52 123 | カム | CAM | 2 |
| 83 | 5522 52 124-1 | カム | CAM | 2 |
| | | 522 | 522 | |
| 84 | 5522 52 111 | スタット | STUD | 2 |
| 85 | 9672062514 | 六角ボルト M6X25 | HEXAGON BOLT M6X25 | 6 |
| 86 | 9716060014 | 平ワッシャー M6 | PLAIN WASHER M6 | 6 |
| 87 | 5522 52 140-1 | プレート | PLATE | 2 |
| 88 | 5522 52 351 | ピン | PIN | 2 |
| 89 | 9660040014 | ナット M4 | NUT M4 | 4 |
| | | タイ2 ユニット | 2ND UNIT | |
| 90 | 5522 52 852 | プレート | PLATE | 1 |
| | | タイ2 ユニット | 2ND UNIT | |
| 91 | 9670061608 | ソケットボルト M6X16 | SOCKET BOLT M6X16 | 2 |
| | | タイ2 ユニット | 2ND UNIT | |
| 92 | 9642041014 | ナット M4X10 | SCREW M4X10 | 4 |
| | | タイ2 ユニット | 2ND UNIT | |
| 94 | 90074 | タイミングベルト 270H075 | TIMING BELT 270H075 | 2 |
| 95 | 5522 52 144 | スペーサー | SPACER | 2 |
| 96 | 91296 | ニップル A-6MF | NIPPLE A-6MF | 2 |
| 97 | 5524 52 143 | カラー | COLLAR | 2 |
| | | 522H | 522H | |
| 98 | 9670062508 | ソケットボルト M6X25 | SOCKET BOLT M6X25 | 8 |
| | | ダイヤルシキインキツボ | DIAL CONTROL INK FOUNTAIN | |

タイプ1 ミスフオンテン.ダクター
(RYOBI 522)
1ST WATER FOUNTAIN.DUCTOR
(RYOBI 522)

セクション
SECTION

セクション番号
SECTION NUMBER

5522Z 530

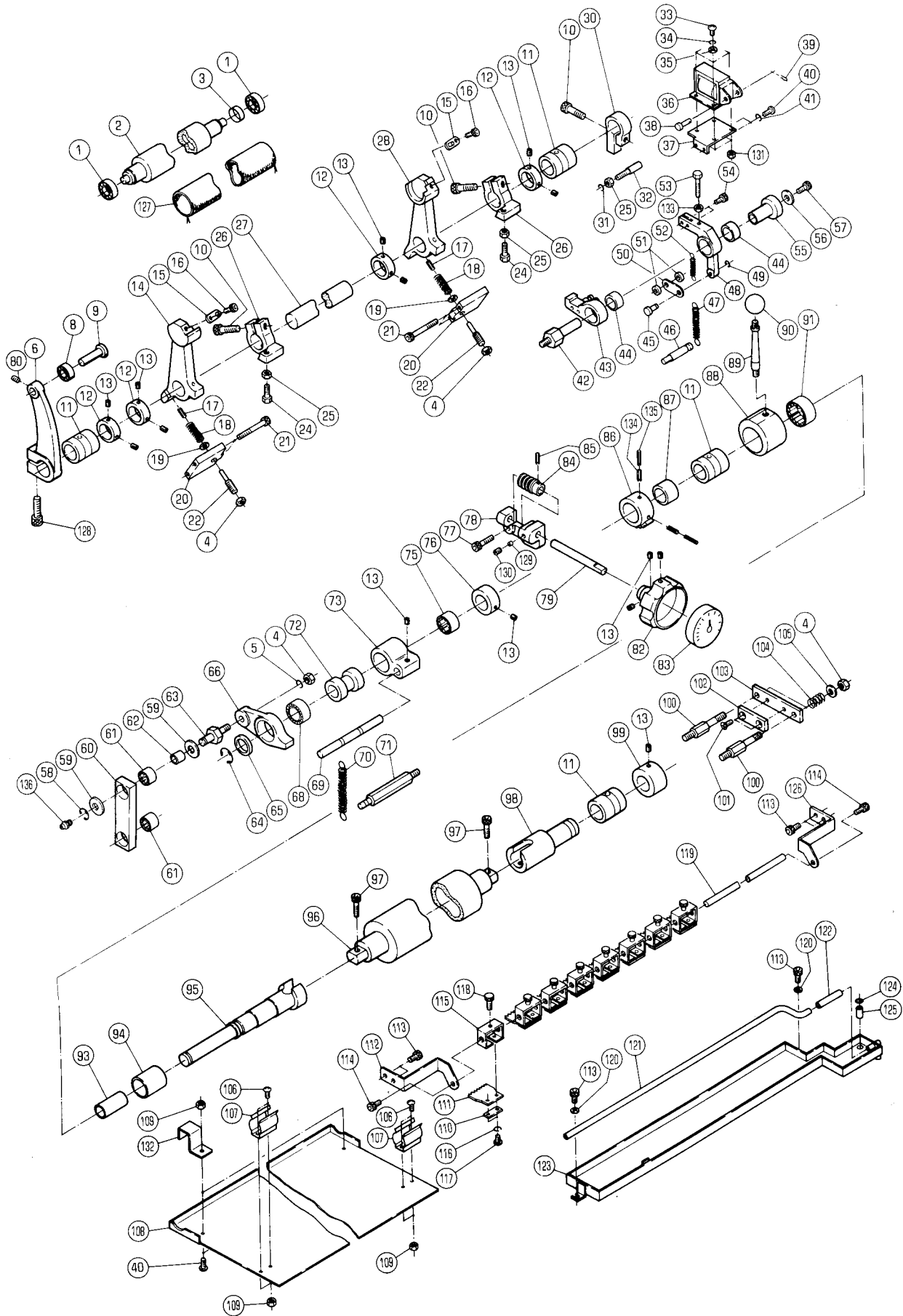

タイプ1 ミスフオンテン.ダクター
(RYOBI 522)
1ST WATER FOUNTAIN.DUCTOR
(RYOBI 522)

セクション

SECTION

セクション番号
SECTION NUMBER

5522Z 530

★この部品は単品ではお渡してきませんので、セット番号で注文して下さい。
Note: When ordering items marked ★, indicate the set number because they are available only as a set.

| NO. | セット番号/部品番号 SET NO./PART NO. | 部品名称/構成番号 COMPONENT PARTS NO. | PART NAME | 個数 Q'ty |
|-----|--------------------------------|----------------------------------|------------------------|------------|
| | 5522 52 320 | アーム ASSY 14,17 | ARM ASSY | 1 |
| | 5522 52 330 | アーム ASSY 17,28 | ARM ASSY | 1 |
| | 5522 52 340 | ローラー ASSY 1,2 | ROLLER ASSY | 1 |
| | 5522 52 410 | アーム ASSY 44,48 | ARM ASSY | 1 |
| | 5522 52 440-1 | クラッチアーム ASSY 43,44 | CLUTCH ARM ASSY | 1 |
| | 5522 53 110 | ホルダー ASSY 93-95 | HOLDER ASSY | 1 |
| | 5522 53 120-2 | ホルダー ASSY 88,91 | HOLDER ASSY | 1 |
| | 5522 53 130-1 | ブラケット ASSY 78,79,84,85 | BRACKET ASSY | 1 |
| | 5522 53 140 | ウォームホイール ASSY 86,87,134,135 | WORM WHEEL ASSY | 1 |
| | 5522 53 150-3 | アーム ASSY 73,75 | ARM ASSY | 1 |
| | 5522 53 170-1 | スタット ASSY 59,62,63,136 | STUD ASSY | 1 |
| | 5522 53 180-1 | リンク ASSY 60,61 | LINK ASSY | 1 |
| | 5522 53 760-1 | アーム ASSY 66,68 | ARM ASSY | 1 |
| 1 | 91638 | ボールベアリング SS60002RS | BALL BEARING SS60002RS | 2 |
| 2 | 5522 52 341 | ローラー | ROLLER | 1 |
| 3 | 5522 51 119 | チューブ (タイプ1 ユニット) | TUBE (FOR 1ST UNIT) | 1 |
| 4 | 9660080014 | ナット M8 | NUT M8 | 5 |
| 5 | 9710080008 | ハネサカネ M8 | SPRING WASHER M8 | 1 |
| 6 | 5522 52 312-3 | アーム | ARM | 1 |
| 8 | 90214 | ボールベアリング 6000ZZ | BALL BEARING 6000ZZ | 1 |
| 9 | 5523 52 213 | ピン | PIN | 1 |
| 10 | 9670082508 | ソケットボルト M8X25 | SOCKET BOLT M8X25 | 3 |
| 11 | 5522 53 112 | ブッシュ | BUSHING | 4 |
| 12 | 5560 38 118 | カラー | COLLAR | 4 |
| 13 | 9684060608 | トメネジ M6X6 | SET SCREW M6X6 | 14 |
| 14 | 5522 52 321 | アーム | ARM | 1 |

タイミスイフォンテンダクター
(RYOBI 522)
1ST WATER FOUNTAIN DUCTOR
(RYOBI 522)

セクション

セクション番号
SECTION NUMBER

5522Z 530

SECTION

★この部品は単品ではお渡してきませんので、セット番号で注文して下さい。
Note: When ordering items marked ★, indicate the set number because they are available only as a set.

| NO. | セット番号 / 部品番号 SET NO. / PART NO. | 部品名称 / 構成番号 COMPONENT PARTS NO. | PART NAME | 個数 Qty |
|-----|------------------------------------|------------------------------------|--------------------------------|-----------|
| 15 | 5480 53 391-1 | クランプ | CLAMP | 2 |
| 16 | 90899 | ロツカクアナツキホルト M5X14 | HEXAGON SOCKET HEAD BOLT M5X14 | 2 |
| 17 | 9410501608 | スプリングピン 5X16 | SPRING PIN 5X16 | 2 |
| 18 | 5480 51 733-2 | ミスイフォームローヨウスプリング | SPRING | 2 |
| 19 | 5430 38 316 | ワッシャー | WASHER | 2 |
| 20 | 5522 52 322 | ブロック | BLOCK | 2 |
| 21 | 9670064508 | ソケットホルト M6X45 | SOCKET BOLT M6X45 | 4 |
| 22 | 5522 52 253-1 | ネジ | SCREW | 2 |
| 24 | 5480 56 148 | ホルト | BOLT | 2 |
| 25 | 9660060014 | ナット M6 | NUT M6 | 3 |
| 26 | 5522 52 313-1 | アーム | ARM | 2 |
| 27 | 5522 52 311-1 | シャフト | SHAFT | 1 |
| 28 | 5522 52 331 | アーム | ARM | 1 |
| 30 | 5522 52 242 | ラッチ | LATCH | 1 |
| 31 | 9710060008 | ハネサカネ M6 | SPRING WASHER M6 | 1 |
| 32 | 5480 51 286 | 偏心ピン | ECCENTRIC PIN | 1 |
| 33 | 9642040814 | ナネコネジ M4X8 | SCREW M4X8 | 4 |
| 34 | 9710040008 | ハネサカネ M4 | SPRING WASHER M4 | 4 |
| 35 | 9716040014 | ヒラサカネ M4 | PLAIN WASHER M4 | 4 |
| 36 | 95184 | ソレノイド AS-03 200V | SOLENOID AS-03 200V | 1 |
| 37 | 5480 53 385 | ブラケット | BRACKET | 1 |
| 38 | 5522 52 864-1 | ピン | PIN | 1 |
| 39 | 90628 | スナップピン SSP-4 | SNAP PIN SSP-4 | 1 |
| 40 | 9642051214 | ナネコネジ M5X12 | SCREW M5X12 | 4 |
| 41 | 9710050008 | ハネサカネ M5 | SPRING WASHER M5 | 2 |
| 42 | 5522 52 413 | スタット | STUD | 1 |
| 43 | 5522 52 451 | クラッチアーム | CLUTCH ARM | 1 |
| 44 | 5522 52 412 | ワッシユ | BUSHING | 2 |
| 45 | 5480 53 383 | ピン | PIN | 1 |
| 46 | 5480 51 144 | スタット | STUD | 1 |
| 47 | 5480 53 382 | スプリング | SPRING | 1 |
| 48 | 5522 52 411 | アーム | ARM | 1 |
| 49 | 9721040008 | Eリング E-4 | E-RING E-4 | 1 |
| 50 | 5480 53 384 | リンク | LINK | 1 |
| 51 | 5300 33 562 | カラー | COLLAR | 2 |
| 52 | 5480 51 287 | スプリング | SPRING | 1 |
| 53 | 9672053014 | ロツカクホルト M5X30 | HEXAGON BOLT M5X30 | 1 |
| 54 | 9670051008 | ソケットホルト M5X10 | SOCKET BOLT M5X10 | 2 |
| 55 | 5522 52 414 | 偏心 カラー | ECCENTRIC COLLAR | 1 |

ダイヤ1 ミス`フオンテン.ダ`クター
(RYOBI 522)
1ST WATER FOUNTAIN.DUCTOR
(RYOBI 522)

セクション

セクション番号
SECTION NUMBER

5522Z 530

SECTION

★この部品は単品ではお渡してきませんので、セット番号で注文して下さい。
Note: When ordering items marked ★, indicate the set number because they are available only as a set.

| NO. | セット番号 / 部品番号 SET NO. / PART NO. | 部品名称 / 構成番号 COMPONENT PARTS NO. | PART NAME | 個数 Q'ty |
|-----|------------------------------------|------------------------------------|-------------------------|------------|
| 56 | 5430 51 274 | ヒラサ`カ`ネ | PLAIN WASHER | 1 |
| 57 | 9670061208 | ソケットボ`ルト M6X12 | SOCKET BOLT M6X12 | 1 |
| 58 | 9721080008 | E-リング` E-8 | E-RING E-8 | 1 |
| 59 | 91645 | スラストワツシヤ- AS1024 | THRUST WASHER AS1024 | 2 |
| 60 | 5522 53 181-1 | リンク | LINK | 1 |
| 61 | 90960 | ニ-ト`ル`ハ`アリ`ク` NA4142 | NEEDLE BEARING NA4142 | 2 |
| 62 | 5522 55 212 | ナ`イ`リ`ン | METAL | 1 |
| 63 | 5522 53 171-1 | スタツト` | STUD | 1 |
| 64 | 9721150008 | E-リング` E-15 | E-RING E-15 | 1 |
| 65 | 5522 53 162 | ワツシヤ- | WASHER | 1 |
| 66 | 5522 53 761-1 | ア-ム | ARM | 1 |
| 68 | 91685 | ニ-ト`ル`ハ`アリ`ク` NA4903LL | NEEDLE BEARING NA4903LL | 1 |
| 69 | 5522 53 152-1 | シャフト | SHAFT | 1 |
| 70 | 5522 53 153 | スフ`リ`ン`ク` | SPRING | 1 |
| 71 | 5522 53 154 | スタツト` | STUD | 1 |
| 72 | 5522 53 155-1 | カラ- | COLLAR | 1 |
| 73 | 5522 53 151-1 | ア-ム | ARM | 1 |
| 75 | 90355007 | ワンウェイクラツチ HFL2026 | ONE WAY CLUTCH HFL2026 | 1 |
| 76 | 5522 53 143-1 | ホルタ`- | HOLDER | 1 |
| 77 | 9670062508 | ソケットボ`ルト M6X25 | SOCKET BOLT M6X25 | 1 |
| 78 | 5522 53 131-1 | フ`ラ`ケツト | BRACKET | 1 |
| 79 | 5522 53 133 | シャフト | SHAFT | 1 |
| 80 | 9684050608 | トメネシ` M5X6 | SET SCREW M5X6 | 1 |
| 82 | 5522 53 134 | ツマミ | KNOB | 1 |
| 83 | 5522 53 135 | インデ`ツ`クス | INDEX | 1 |
| 84 | 5522 53 132 | ウオ-ム | WORM | 1 |
| 85 | 9410301608 | スフ`リ`ン`ク``ピ`ン` 3X16 | SPRING PIN 3X16 | 1 |
| 86 | 5522 53 141 | ウオ-ムホイ-ル | WORM WHEEL | 1 |
| 87 | 5522 53 142 | フ`ツ`シ`ユ | BUSHING | 1 |
| 88 | 5522 53 121 | ホルタ`- | HOLDER | 1 |
| 89 | 5480 51 256-1 | レバ`- | LEVER | 1 |
| 90 | 90799 | ニキ`リ`タ`マ` 25 | BALL GRIP 25 | 1 |
| 91 | 90355009 | ワンウェイクラツチ HFL3030 | ONE WAY CLUTCH HFL3030 | 1 |
| 93 | 90289 | ナ`イ`リ`ン` IR17X20X30.5 | INNER RACE IR17X20X30.5 | 1 |
| 94 | 90586 | ナ`イ`リ`ン` IR25X30X32 | INNER RACES IR25X30X32 | 1 |
| 95 | 5522 53 111 | ホルタ`- | HOLDER | 1 |
| 96 | 5522 53 114-1 | フオンテンロ-ラ- | FOUNTAIN ROLLER | 1 |
| 97 | 9670062501 | ソケットボ`ルト M6X25 | SOCKET BOLT M6X25 | 2 |
| 98 | 5522 53 113 | ホルタ`- | HOLDER | 1 |

ダイヤ1 ミスフオンテン.タクター
(RYOBI 522)
1ST WATER FOUNTAIN.DUCTOR
(RYOBI 522)

セクション

セクション番号
SECTION NUMBER

5522Z 530

SECTION

★この部品は単品ではお渡しできませんので、セット番号で注文して下さい。
Note: When ordering items marked ★, indicate the set number because they are available only as a set.

| NO. | セット番号/部品番号 SET NO. / PART NO. | 部品名称/構成番号 COMPONENT PARTS NO. | PART NAME | 個数 Qty |
|-----|----------------------------------|----------------------------------|---------------------------------|-----------|
| 99 | 5522 53 122 | ブレーキ カラー | BREAK COLLAR | 1 |
| 100 | 5640 55 561 | スタット | STUD | 2 |
| 101 | 9648050814 | サラコネシ M5X8 | SCREW M5X8 | 2 |
| 102 | 5480 53 125 | ブレーキシュー | BRAKE SHOE | 1 |
| 103 | 5480 53 128 | プレート | PLATE | 1 |
| 104 | 5522 53 191 | ブレーキ ハネ | BREAK SPRING | 2 |
| 105 | 9716080014 | ヒラサカカネ M8 | PLAIN WASHER M8 | 2 |
| 106 | 9642050814 | ナハコネシ M5X8 | SCREW M5X8 | 4 |
| 107 | 5522 53 444 | キャッチャー | CATCHER | 2 |
| 108 | 5522 53 443-1 | ミスウケサラ | WATER SAUCER | 1 |
| 109 | 90699 | Uナット M5 | U-NUT M5 | 6 |
| 110 | 5522 53 217 | プレート | PLATE | 8 |
| 111 | 5430 53 617 | ワイパー | WIPER | 8 |
| 112 | 5522 53 215-1 | ブラケット | BRACKET | 1 |
| 113 | 9670061201 | ソケットボルト M6X12 | SOCKET BOLT M6X12 | 6 |
| 114 | 9670051001 | ソケットボルト M5X10 | SOCKET BOLT M5X10 | 2 |
| 115 | 5522 53 213-2 | ブラケット | BRACKET | 8 |
| 116 | 9710030008 | ハネサカカネ M3 | SPRING WASHER M3 | 16 |
| 117 | 9642031014 | ナハコネシ M3X10 | SCREW M3X10 | 16 |
| 118 | 91316001 | ケヨウネシ M5X12 | SCREW M5X12 | 8 |
| 119 | 5522 53 211 | ステー | STAY | 1 |
| 120 | 9716060014 | ヒラサカカネ M6 | PLAIN WASHER M6 | 2 |
| 121 | 5522 53 117-1 | パイプ | PIPE | 1 |
| 122 | 5522 53 118 | ホース | HOSE | 1 |
| 123 | 5522 53 115-2 | ミスフネ | WATER FOUNTAIN | 1 |
| 124 | 90507 | Oリング P-14 | O-RING P-14 | 1 |
| 125 | 5522 53 116-3 | キャップ | CAP | 1 |
| 126 | 5522 53 216-1 | ブラケット | BRACKET | 1 |
| 127 | 5522 52 343 | ニューモール (520シリーズ) ショウ | NEWMOL (DAMPENING ROLLER COVER) | 1 |
| 128 | 9670083008 | ソケットボルト M8X30 | SOCKET BOLT M8X30 | 1 |
| 129 | 5430 35 314 | スパーサー | SPACER | 1 |
| 130 | 9684061008 | トメネシ M6X10 | SET SCREW M6X10 | 1 |
| 131 | 9660040014 | ナット M4 | NUT M4 | 4 |
| 132 | 5522 53 445 | ホルダー | HOLDER | 2 |
| 133 | 9660050014 | ナット M5 | NUT M5 | 1 |
| 134 | 9410502008 | スプリングピン 5X20 | SPRING PIN 5X20 | 2 |
| 135 | 9410302008 | スプリングピン 3X20 | SPRING PIN 3X20 | 2 |
| 136 | 91296 | ニツフル A-6MF | NIPPLE A-6MF | 1 |

タイプ2 ミス\フォンテン.タ\クター
 (RYOBI 522)
 2ND WATER FOUNTAIN.DUCTOR
 (RYOBI 522)

セクション
 SECTION

セクション番号
 SECTION NUMBER

5522Z 531

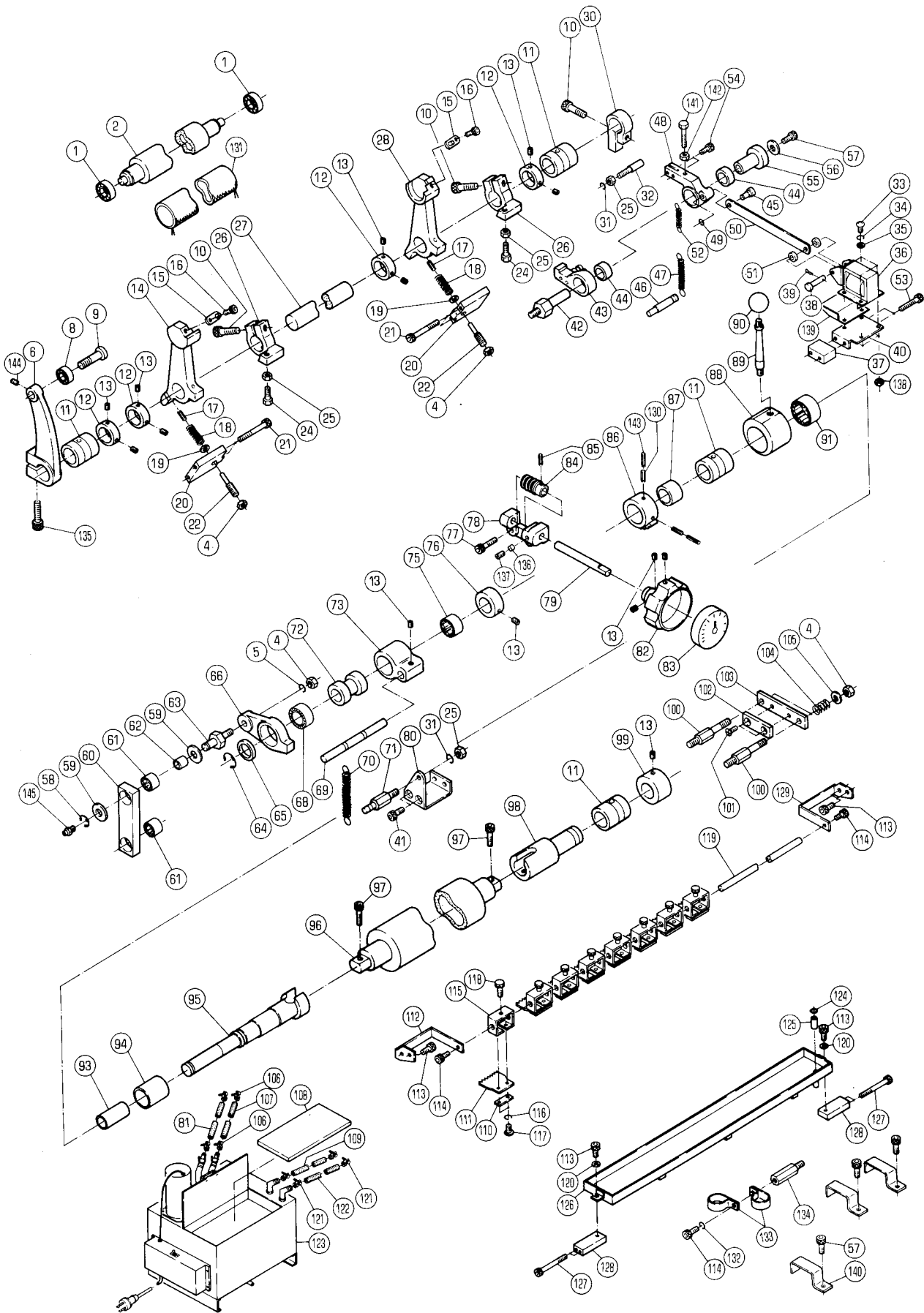

タイプ2 ミス"フオンテン.タ"クター
(RYOBI 522)
2ND WATER FOUNTAIN.DUCTOR
(RYOBI 522)

セクション

セクション番号
SECTION NUMBER

5522Z 531

SECTION

★この部品は単品ではお渡しできませんので、セット番号で注文して下さい。
Note: When ordering items marked ★, indicate the set number because they are available only as a set.

| NO. | セット番号 / 部品番号 SET NO. / PART NO. | 部品名称 / 構成番号 COMPONENT PARTS NO. | PART NAME | 個数 Qty |
|-----|------------------------------------|------------------------------------|------------------------|-----------|
| | 5522 52 340 | ローラ ASSY | ROLLER ASSY | 1 |
| | | 1,2 | | |
| | 5522 52 440-1 | クラッチアーム ASSY | CLUTCH ARM ASSY | 1 |
| | | 43,44 | | |
| | 5522 52 820 | アーム ASSY | ARM ASSY | 1 |
| | | 14,17 | | |
| | 5522 52 830 | アーム ASSY | ARM ASSY | 1 |
| | | 17,28 | | |
| | 5522 52 860 | アーム ASSY | ARM ASSY | 1 |
| | | 44,48 | | |
| | 5522 53 110 | ホルダー ASSY | HOLDER ASSY | 1 |
| | | 93-95 | | |
| | 5522 53 120-2 | ホルダー ASSY | HOLDER ASSY | 1 |
| | | 88,91 | | |
| | 5522 53 150-3 | アーム ASSY | ARM ASSY | 1 |
| | | 73,75 | | |
| | 5522 53 170-1 | スタット ASSY | STUD ASSY | 1 |
| | | 59,62,63,145 | | |
| | 5522 53 730 | ブラケット ASSY | BRACKET ASSY | 1 |
| | | 78,79,84,85 | | |
| | 5522 53 740 | ウォームホイール ASSY | WORM WHEEL ASSY | 1 |
| | | 86,87,130,143 | | |
| | 5522 53 760-1 | アーム ASSY | ARM ASSY | 1 |
| | | 66,68 | | |
| | 5522 53 780 | リンク ASSY | LINK ASSY | 1 |
| | | 60,61 | | |
| 1 | 91638 | ボールベアリング SS60002RS | BALL BEARING SS60002RS | 2 |
| 2 | 5522 52 341 | ローラ | ROLLER | 1 |
| 4 | 9660080014 | ナット M8 | NUT M8 | 5 |
| 5 | 9710080008 | ハネサ"カ"ネ M8 | SPRING WASHER M8 | 1 |
| 6 | 5522 52 312-3 | アーム | ARM | 1 |
| 8 | 90214 | ボールベアリング 6000ZZ | BALL BEARING 6000ZZ | 1 |
| 9 | 5523 52 213 | ピン | PIN | 1 |
| 10 | 9670082508 | ソケットボルト M8X25 | SOCKET BOLT M8X25 | 3 |
| 11 | 5522 53 112 | ブッシュ | BUSHING | 4 |
| 12 | 5560 38 118 | カラー | COLLAR | 4 |
| 13 | 9684060608 | トメネジ M6X6 | SET SCREW M6X6 | 14 |
| 14 | 5522 52 821 | アーム | ARM | 1 |
| 15 | 5480 53 391-1 | クランプ | CLAMP | 2 |

タイ2 ミス"フオンテン.ダ"クター
(RYOBI 522)
2ND WATER FOUNTAIN.DUCTOR
(RYOBI 522)

セクション

セクション番号
SECTION NUMBER

5522Z 531

SECTION

★この部品は単品ではお渡してきませんので、セット番号で注文して下さい。
Note: When ordering items marked ★, indicate the set number because they are available only as a set.

| NO. | セット番号 / 部品番号 SET NO. / PART NO. | 部品名称 / 構成番号 COMPONENT PARTS NO. | PART NAME | 個数 Q'ty |
|-----|------------------------------------|------------------------------------|--------------------------------|------------|
| 16 | 90899 | ロツカクアナツキホ"ルト M5X14 | HEXAGON SOCKET HEAD BOLT M5X14 | 2 |
| 17 | 9410501608 | スフ°リンク"ヒ°ン 5X16 | SPRING PIN 5X16 | 2 |
| 18 | 5480 51 733-2 | ミス"フォ-ムロー-ラ-ヨウスフ°リンク" | SPRING | 2 |
| 19 | 5430 38 316 | サ"カ"ネ | WASHER | 2 |
| 20 | 5522 52 254 | フ"ロツク | BLOCK | 2 |
| 21 | 9670064508 | ソケツトホ"ルト M6X45 | SOCKET BOLT M6X45 | 4 |
| 22 | 5522 52 253-1 | ネジ" | SCREW | 2 |
| 24 | 5480 56 148 | ホ"ルト | BOLT | 2 |
| 25 | 9660060014 | ナツト M6 | NUT M6 | 4 |
| 26 | 5522 52 313-1 | ア-ム | ARM | 2 |
| 27 | 5522 52 311-1 | シャフト | SHAFT | 1 |
| 28 | 5522 52 831 | ア-ム | ARM | 1 |
| 30 | 5522 52 242 | ラツチ | LATCH | 1 |
| 31 | 9710060008 | ハ"ネサ"カ"ネ M6 | SPRING WASHER M6 | 2 |
| 32 | 5480 51 286 | ヘンジンヒ°ン | ECCENTRIC PIN | 1 |
| 33 | 9642041014 | ナヘ"コネジ" M4X10 | SCREW M4X10 | 4 |
| 34 | 9710040008 | ハ"ネサ"カ"ネ M4 | SPRING WASHER M4 | 4 |
| 35 | 9716040014 | ヒラサ"カ"ネ M4 | PLAIN WASHER M4 | 4 |
| 36 | 97644 | ソレノイト" AS-03A 200V | SOLENOID AS-03A 200V | 1 |
| 37 | 5522 52 863 | フ"ロツク | BLOCK | 1 |
| 38 | 5522 52 864-1 | ヒ°ン | PIN | 1 |
| 39 | 90628 | スナツフ°ヒ°ン SSP-4 | SNAP PIN SSP-4 | 1 |
| 40 | 5480 51 297 | フ"ラケツト | BRACKET | 1 |
| 41 | 9670061608 | ソケツトホ"ルト M6X16 | SOCKET BOLT M6X16 | 2 |
| 42 | 5522 52 413 | スタツト" | STUD | 1 |
| 43 | 5522 52 451 | クラツチア-ム | CLUTCH ARM | 1 |
| 44 | 5522 52 412 | フ"ツユ | BUSHING | 2 |
| 45 | 5480 53 383 | ヒ°ン | PIN | 1 |
| 46 | 5480 51 144 | スタツト" | STUD | 1 |
| 47 | 5522 52 866 | スフ°リンク" | SPRING | 1 |
| 48 | 5522 52 861 | ア-ム | ARM | 1 |
| 49 | 9721040008 | E-リング" E-4 | E-RING E-4 | 1 |
| 50 | 5522 52 862 | リンク | LINK | 1 |
| 51 | 5300 33 562 | カラ- | COLLAR | 2 |
| 52 | 5480 51 287 | スフ°リンク" | SPRING | 1 |
| 53 | 9670053008 | ソケツトホ"ルト M5X30 | SOCKET BOLT M5X30 | 2 |
| 54 | 9670051008 | ソケツトホ"ルト M5X10 | SOCKET BOLT M5X10 | 2 |
| 55 | 5522 52 414 | ヘンジン カラ- | ECCENTRIC COLLAR | 1 |
| 56 | 5430 51 274 | ヒラサ"カ"ネ | PLAIN WASHER | 1 |

ダイヤ2 ミス"フォンテン.タ"クター
(RYOBI 522)
2ND WATER FOUNTAIN.DUCTOR
(RYOBI 522)

セクション

セクション番号
SECTION NUMBER

5522Z 531

SECTION

★この部品は単品ではお渡しできませんので、セット番号で注文して下さい。
Note: When ordering items marked ★, indicate the set number because they are available only as a set.

| NO. | セット番号 / 部品番号 SET NO. / PART NO. | 部品名称 / 構成番号 COMPONENT PARTS NO. | PART NAME | 個数 Qty |
|-----|------------------------------------|------------------------------------|-------------------------|-----------|
| 57 | 9670061208 | ソケットホルト M6X12 | SOCKET BOLT M6X12 | 4 |
| 58 | 9721080008 | E-リング" E-8 | E-RING E-8 | 1 |
| 59 | 91645 | スラストワッシャ- AS1024 | THRUST WASHER AS1024 | 2 |
| 60 | 5522 53 781 | リンク | LINK | 1 |
| 61 | 90960 | ニードルベアリング" HK1412 | NEEDLE BEARING HK1412 | 2 |
| 62 | 5522 55 212 | ナイリン | METAL | 1 |
| 63 | 5522 53 171-1 | スタット" | STUD | 1 |
| 64 | 9721150008 | E-リング" E-15 | E-RING E-15 | 1 |
| 65 | 5522 53 162 | ワッシャ- | WASHER | 1 |
| 66 | 5522 53 761-1 | ア-ム | ARM | 1 |
| 68 | 91685 | ニードルベアリング"NA4903LL | NEEDLE BEARING NA4903LL | 1 |
| 69 | 5522 53 152-1 | シャフト | SHAFT | 1 |
| 70 | 5522 53 153 | スプリング" | SPRING | 1 |
| 71 | 5430 38 324 | スタット" | STUD | 1 |
| 72 | 5522 53 155-1 | カラー | COLLAR | 1 |
| 73 | 5522 53 151-1 | ア-ム | ARM | 1 |
| 75 | 90355007 | ワンウェイクラッチ HFL2026 | ONE WAY CLUTCH HFL2026 | 1 |
| 76 | 5522 53 143-1 | ホルダー- | HOLDER | 1 |
| 77 | 9670062508 | ソケットホルト M6X25 | SOCKET BOLT M6X25 | 1 |
| 78 | 5522 53 731 | ブラケット | BRACKET | 1 |
| 79 | 5522 53 732 | シャフト | SHAFT | 1 |
| 80 | 5522 53 754 | スタット" | STUD | 1 |
| 81 | 5522 53 126 | ホース (L3800) | HOSE (L3800) | 1 |
| 82 | 5522 53 134 | ツマミ | KNOB | 1 |
| 83 | 5522 53 135 | インデックス | INDEX | 1 |
| 84 | 5522 53 132 | ウ-ーム | WORM | 1 |
| 85 | 9410301608 | スプリングピン" 3X16 | SPRING PIN 3X16 | 1 |
| 86 | 5522 53 741 | ウ-ーム ホイ-ル | WORM WHEEL | 1 |
| 87 | 5522 53 142 | ブッシュ | BUSHING | 1 |
| 88 | 5522 53 121 | ホルダー- | HOLDER | 1 |
| 89 | 5480 51 256-1 | レバー- | LEVER | 1 |
| 90 | 90799 | ボールグリップ 25 | BALL GRIP 25 | 1 |
| 91 | 90355009 | ワンウェイクラッチ HFL3030 | ONE WAY CLUTCH HFL3030 | 1 |
| 93 | 90289 | ナイリン IR17X20X30.5 | INNER RACE IR17X20X30.5 | 1 |
| 94 | 90586 | ナイリン IR25X30X32 | INNER RACES IR25X30X32 | 1 |
| 95 | 5522 53 111 | ホルダー- | HOLDER | 1 |
| 96 | 5522 53 114-1 | フォンテンローラ- | FOUNTAIN ROLLER | 1 |
| 97 | 9670062501 | ソケットホルト M6X25 | SOCKET BOLT M6X25 | 2 |
| 98 | 5522 53 113 | ホルダー- | HOLDER | 1 |

タイプ2 ミス"フオンテン.ダ"クター
(RYOBI 522)
2ND WATER FOUNTAIN.DUCTOR
(RYOBI 522)

セクション

セクション番号
SECTION NUMBER

5522Z 531

SECTION

★この部品は単品ではお渡しできませんので、セット番号で注文して下さい。
Note: When ordering items marked ★, indicate the set number because they are available only as a set.

| NO. | セット番号 / 部品番号 SET NO. / PART NO. | 部品名称 / 構成番号 COMPONENT PARTS NO. | PART NAME | 個数 Q'ty |
|-----|------------------------------------|------------------------------------|---------------------------------|------------|
| 99 | 5522 53 122 | ブレーキ カラー | BREAK COLLAR | 1 |
| 100 | 5640 55 561 | スタット" | STUD | 2 |
| 101 | 9648050814 | サコネシ" M5X8 | SCREW M5X8 | 2 |
| 102 | 5480 53 125 | ブレーキシュー | BRAKE SHOE | 1 |
| 103 | 5480 53 128 | プレート | PLATE | 1 |
| 104 | 5522 53 191 | ブレーキ ハ"ネ | BREAK SPRING | 2 |
| 105 | 9716080014 | ヒラサ"カ"ネ M8 | PLAIN WASHER M8 | 2 |
| 106 | 91217 | ホ-ストメカナク" 17 | CLAMP 17 | 4 |
| 107 | 5522 53 722 | ホ-ス (L2800) | HOSE (L2800) | 1 |
| 108 | 91923 | フィルター | FILTER | 1 |
| 109 | 5522 53 125 | ホ-ス (L3800) | HOSE (L3800) | 1 |
| 110 | 5522 53 217 | プレート | PLATE | 8 |
| 111 | 5430 53 617 | ワイハ- | WIPER | 8 |
| 112 | 5522 53 212-1 | フ"ラケツト | BRACKET | 1 |
| 113 | 9670061201 | ソケットホルト M6X12 | SOCKET BOLT M6X12 | 6 |
| 114 | 9670051001 | ソケットホルト M5X10 | SOCKET BOLT M5X10 | 3 |
| 115 | 5522 53 213-2 | フ"ラケツト | BRACKET | 8 |
| 116 | 9710030008 | ハ"ネサ"カ"ネ M3 | SPRING WASHER M3 | 16 |
| 117 | 9642031014 | ナハ"コネシ" M3X10 | SCREW M3X10 | 16 |
| 118 | 91316001 | ケヨウネシ" M5X12 | SCREW M5X12 | 8 |
| 119 | 5522 53 211 | ステー | STAY | 1 |
| 120 | 9716060014 | ヒラサ"カ"ネ M6 | PLAIN WASHER M6 | 2 |
| 121 | 91192 | ハ"ント" 23 | BAND 23 | 4 |
| 122 | 5522 53 721 | ホ-ス (L2800) | HOSE (L2800) | 1 |
| 123 | 91922 | ミス"シ"ユツカンソウチ | WATER CIRCULATION DEVICE | 1 |
| 124 | 90507 | オリク" P-14 | O-RING P-14 | 1 |
| 125 | 5522 53 116-3 | キャツフ" | CAP | 1 |
| 126 | 5522 53 715-2 | ミス"フ"ネ | WATER FOUNTAIN | 1 |
| 127 | 9670054508 | ソケットホルト M5X45 | SOCKET BOLT M5X45 | 4 |
| 128 | 5522 53 716 | フ"ラケツト | BRACKET | 2 |
| 129 | 5522 53 214 | フ"ラケツト | BRACKET | 1 |
| 130 | 9410502008 | スフ"リンク"ヒ"ン 5X20 | SPRING PIN 5X20 | 2 |
| 131 | 5522 52 343 | ニューモ-ル (520シリ-ス" ショウ | NEWMOL (DAMPENING ROLLER COVER) | 1 |
| 132 | 9710050008 | ハ"ネサ"カ"ネ M5 | SPRING WASHER M5 | 1 |
| 133 | 5640 42 131 | ホ-スハ"ント" | HOSE BAND | 2 |
| 134 | 5486 76 517 | スタット" | STUD | 1 |
| 135 | 9670083008 | ソケットホルト M8X30 | SOCKET BOLT M8X30 | 1 |
| 136 | 5430 35 314 | スハ"-サー | SPACER | 1 |
| 137 | 9684061008 | トメネシ" M6X10 | SET SCREW M6X10 | 1 |

タイプ2 ミスフオンテン.タクター
 (RYOBI 522)
 2ND WATER FOUNTAIN.DUCTOR
 (RYOBI 522)

セクション
 SECTION

セクション番号
 SECTION NUMBER

5522Z 531

★この部品は単品ではお渡してきませんので、セット番号で注文して下さい。
 Note: When ordering items marked ★, indicate the set number because they are available only as a set.

| NO. | セット番号 / 部品番号 SET NO. / PART NO. | 部品名称 / 構成番号 COMPONENT PARTS NO. | PART NAME | 個数 Qty |
|-----|------------------------------------|------------------------------------|--------------------|-----------|
| 138 | 9660040014 | ナット M4 | NUT M4 | 4 |
| 139 | 5522 52 865 | カバー | COVER | 1 |
| 140 | 5522 53 723 | ホースバンド | HOSE BAND | 3 |
| 141 | 9672053014 | ロツカクホルト M5X30 | HEXAGON BOLT M5X30 | 1 |
| 142 | 9660050014 | ナット M5 | NUT M5 | 1 |
| 143 | 9410302008 | スプリングピン 3X20 | SPRING PIN 3X20 | 2 |
| 144 | 9684050608 | トメネジ M5X6 | SET SCREW M5X6 | 1 |
| 145 | 91296 | ニツフォル A-6MF | NIPPLE A-6MF | 1 |

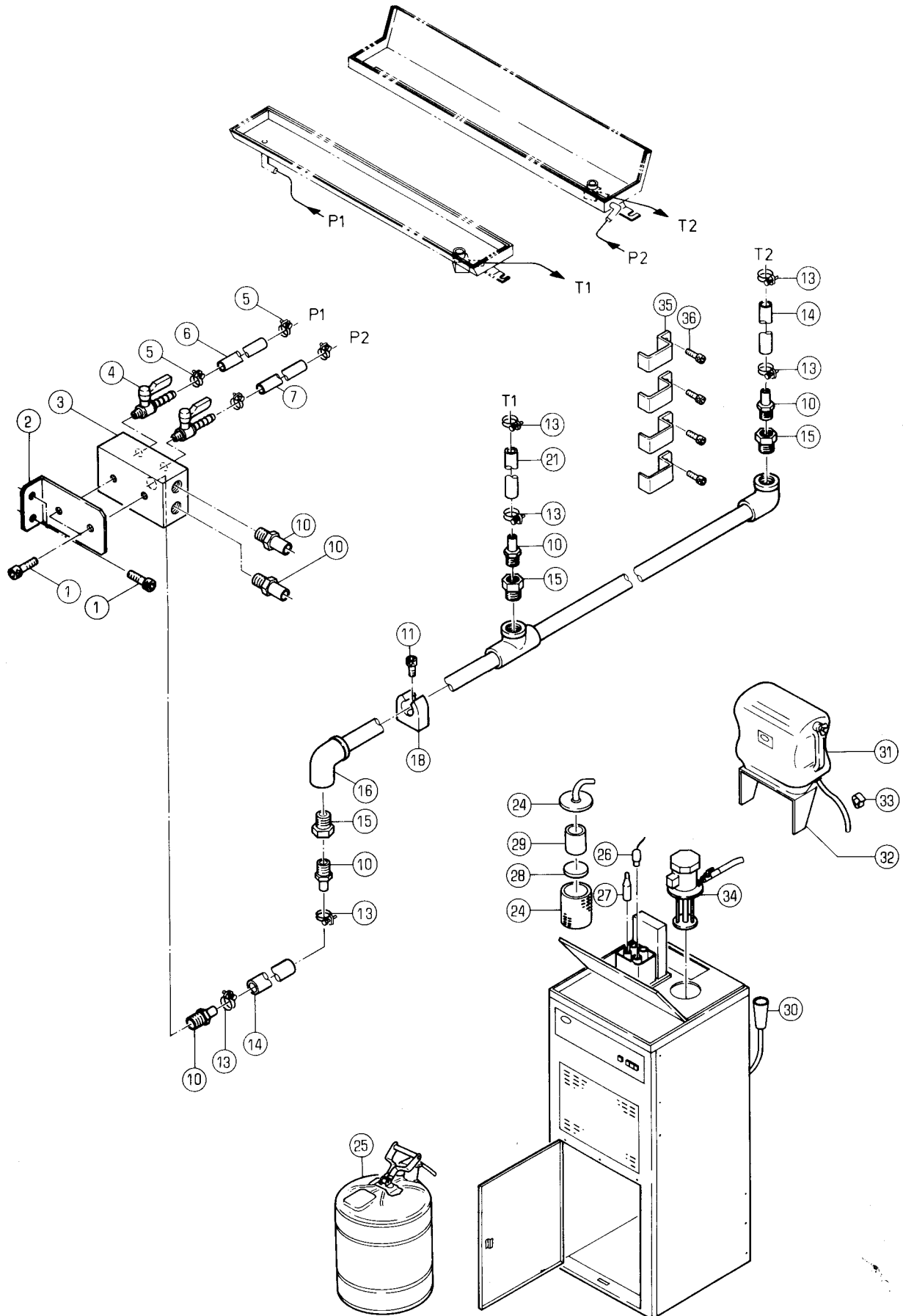

ミスハイカ
(RYOBI 522H)
WATER CIRCULATION SYSTEM
(RYOBI 522H)

セクション

SECTION

セクション番号
SECTION NUMBER

5522G 532

★この部品は単品ではお渡してきませんので、セット番号で注文して下さい。
Note: When ordering items marked ★, indicate the set number because they are available only as a set.

| NO. | セット番号/部品番号 SET NO. / PART NO. | 部品名称/構成番号 COMPONENT PARTS NO. | PART NAME | 個数 Qty |
|-----|----------------------------------|---|---|-----------|
| | 5522 53 910 | ミスハイカ ASSY 10,15,16 | WATER CIRCULATOR ASSY | 1 |
| | 5524 61 981 | ミスレイキヤクシ ^レ ンカンソウチ 24-34 | WATER COOLING/CIRCULATION DEV. | 1 |
| | 5524 61 982 | ミスレイキヤクシ ^レ ンカンソウチ アメリカ、カナダ ^レ ムケ 24-34 | WATER COOLING/CIRCULATION DEV. FOR U.S.A./CANADA | 1 |
| 1 | 9670082008 | ソケットボルト M8X20 | SOCKET BOLT M8X20 | 4 |
| 2 | 5524 53 821 | ブラケット | BRACKET | 1 |
| 3 | 5522 53 912 | ブロック | BLOCK | 1 |
| 4 | 91101018 | バルブ 6X1/8 | VALVE 6X1/8 | 2 |
| 5 | 91211 | ホースバンド 16 | HOSE BAND 16 | 4 |
| 6 | 5524 53 816 | ホース (L=2300) | HOSE (L=2300) | 1 |
| 7 | 5524 53 815 | ホース (L=2150) | HOSE (L=2150) | 1 |
| 10 | 91101017 | ホースニツポル 12.7X3/8 | HOSE NIPPLE 12.7X3/8 | 6 |
| 11 | 9670051008 | ソケットボルト M5X10 | SOCKET BOLT M5X10 | 1 |
| 13 | 91212 | ホースバンド 25 | HOSE CLAMP 25 | 6 |
| 14 | 5524 53 811 | ホース (L=1200) | HOSE (L=1200) | 2 |
| 15 | 90911019 | ワッシヨク R1/2XR3/8 | BUSHING R1/2XR3/8 | 3 |
| 16 | 5522 53 913 | ファンパイプ | DISTRIBUTIVE PIPE | 1 |
| 18 | 5722 65 126 | ホルダー | HOLDER | 1 |
| 21 | 5524 53 813 | ホース (L=1100) | HOSE (L=1100) | 1 |
| 24 | 5R 3030 | フィルターケース | FILTER CASE | 1 |
| 25 | 5R 3037 | アルコール アンセ ^レ ンカン | ALCOHOL SAFETY CAN | 1 |
| *26 | 5R 3161 | センサ ^レ キヤツ ^レ フ | CENSING CAP | 1 |
| 27 | 5R 3162 | ヒヨ ^レ ユウケイ | HYDROMETER | 1 |
| 28 | 5R 3278 | カクサンパイ ^レ ツ | DIFFUSER PAD | 1 |
| 29 | 5R 3280 | フィルターライナ ^レ | FILTER LINER | 1 |
| 30 | 5R 5282 | スイセイキ ^レ ヨカン | LEVEL CONTROL TUBE | 1 |
| 31 | 5R 3801 | ホジ ^レ ヨタンク | AUXILIARY TANK | 1 |
| 32 | 5R 3832 | ブラケット | BRACKET | 1 |
| 33 | 5R 4468 | ストッパ ^レ | STOPPER | 1 |
| 34 | 5R 9001 | ポンプ | PUMP | 1 |
| 35 | 5522 53 723 | ホースバンド | HOSE BAND | 4 |
| 36 | 9670061208 | ソケットボルト M6X12 | SOCKET BOLT M6X12 | 4 |

タイプ1 ミス「フォンテンローラー
 (RYOBI 522H)
 1ST WATER FOUNTAIN ROLLER
 (RYOBI 522H)

セクション
 SECTION

セクション番号
 SECTION NUMBER

55222 533

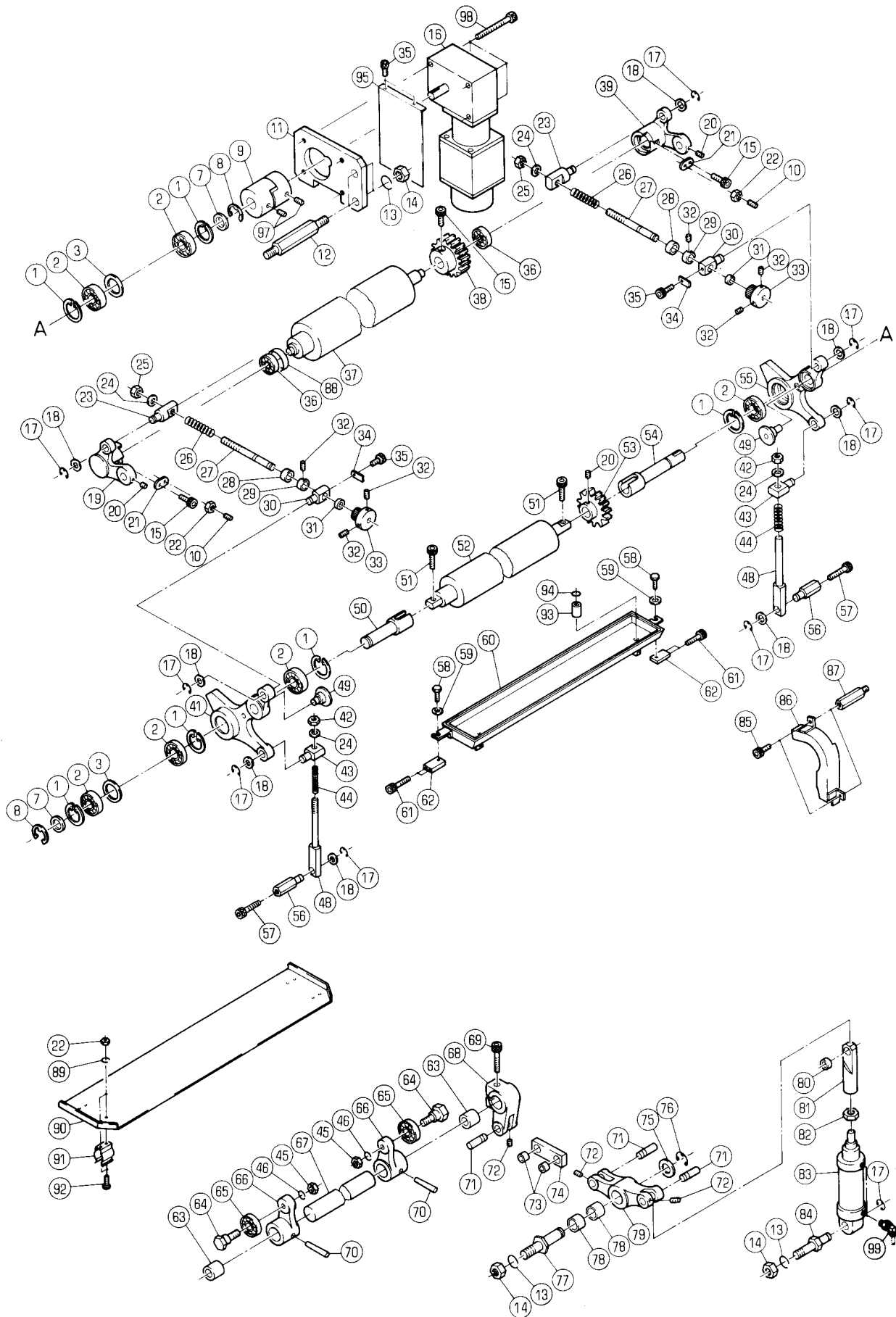

ダイヤ1 ミスフオンテンローラー
(RYOBI 522H)
1ST WATER FOUNTAIN ROLLER
(RYOBI 522H)

セクション
SECTION

セクション番号
SECTION NUMBER

5522Z 533

★この部品は単品ではお渡しできませんので、セット番号で注文して下さい。
Note: When ordering items marked ★, indicate the set number because they are available only as a set.

| NO. | セット番号/部品番号 SET NO. / PART NO. | 部品名称/構成番号 COMPONENT PARTS NO. | PART NAME | 個数 Qty |
|-----|----------------------------------|----------------------------------|------------------------|-----------|
| | 5520 53 530 | リンク ASSY 73,74 | LINK ASSY | 1 |
| | 5524 53 130 | アーム ASSY 1,2,41 | ARM ASSY | 1 |
| | 5524 53 160 | アーム ASSY 1,2,55 | ARM ASSY | 1 |
| | 5524 53 190 | ピン ASSY 30,31 | PIN ASSY | 2 |
| | 5524 53 210 | ローラー ASSY 15,36-38 | ROLLER ASSY | 1 |
| | 5524 53 240 | シャフト ASSY 66,67,70 | SHAFT ASSY | 1 |
| | 5524 53 250 | アーム ASSY 78,79 | ARM ASSY | 1 |
| | 5524 53 270 | ホルダー ASSY 80,81 | HOLDER ASSY | 1 |
| | 5524 53 280 | ボルト ASSY 64,65 | BOLT ASSY | 2 |
| 1 | 9723350008 | C-リング C-35 | C-RING C-35 | 6 |
| 2 | 90315 | ボールベアリング 6003ZZ | BALL BEARING 6003ZZ | 6 |
| 3 | 5524 53 112 | スパーサー | SPACER | 2 |
| 7 | 5524 53 142 | ワッシャー | WASHER | 2 |
| 8 | 9721150008 | E-リング E-15 | E-RING E-15 | 2 |
| 9 | 5524 53 174-1 | ジョイント | JOINT | 1 |
| 10 | 9684051008 | トメネジ M5X10 | SET SCREW M5X10 | 2 |
| 11 | 5524 53 171-1 | ブラケット | BRACKET | 1 |
| 12 | 5524 53 173-1 | スタット | STUD | 2 |
| 13 | 9710120008 | ハネサカネ M12 | SPRING WASHER M12 | 4 |
| 14 | 9660120014 | ナット M12 | NUT M12 | 4 |
| 15 | 9670051608 | ソケットボルト M5X16 | SOCKET BOLT M5X16 | 3 |
| 16 | 95115004 | サーモーター R88M-H10030 | MOTOR R88M-H10030-GTS1 | 1 |
| 17 | 9721080008 | E-リング E-8 | E-RING E-8 | 9 |
| 18 | 5430 33 122 | サカネ | WASHER | 8 |
| 19 | 5524 53 181 | ブラケット | BRACKET | 1 |
| 20 | 9684060608 | トメネジ M6X6 | SET SCREW M6X6 | 3 |
| 21 | 5522 51 117 | プレート | PLATE | 2 |
| 22 | 9660050014 | ナット M5 | NUT M5 | 10 |
| 23 | 5524 53 192 | ピン | PIN | 2 |
| 24 | 9716080014 | ヒラサカネ M8 | PLAIN WASHER M8 | 4 |

タイプ1 ミス^クフォンテンローラー
(RYOBI 522H)
1ST WATER FOUNTAIN ROLLER
(RYOBI 522H)

セクション

セクション番号
SECTION NUMBER

5522Z 533

SECTION

★この部品は単品ではお渡してきませんので、セット番号で注文して下さい。
Note: When ordering items marked ★, indicate the set number because they are available only as a set.

| NO. | セット番号 / 部品番号 SET NO. / PART NO. | 部品名称 / 構成番号 COMPONENT PARTS NO. | PART NAME | 個数 Q'ty |
|-----|------------------------------------|---|---------------------|------------|
| 25 | 90696 | Uナット M8(ヒタ ^リ) | U-NUT M8 (L) | 2 |
| 26 | 5522 53 191 | フ ^レ キ ハ ^ネ | BREAK SPRING | 2 |
| 27 | 5524 53 193 | ロツ ^ク | ROD | 2 |
| 28 | 5560 53 392 | ス ^パ ーサー | SPACER | 2 |
| 29 | 5430 27 117 | カラ- | COLLAR | 2 |
| 30 | 5524 53 191 | ピン | PIN | 2 |
| 31 | 90336001 | DU フ ^ツ シユ MB0812DU | DU BUSHING MB0812DU | 2 |
| 32 | 9684050608 | トメネジ ^ク M5X6 | SET SCREW M5X6 | 6 |
| 33 | 5524 53 194 | ノブ ^ク | KNOB | 2 |
| 34 | 5486 35 135 | ハ ^ネ | SPRING | 2 |
| 35 | 9670040508 | ソケットボ ^{ルト} M4X5 | SOCKET BOLT M4X5 | 4 |
| 36 | 90214 | ホ ^{ール} ハ ^ッ ア ^リ ン ^グ 6000ZZ | BALL BEARING 6000ZZ | 2 |
| 37 | 5524 53 211 | ローラ- | ROLLER | 1 |
| 38 | 5524 53 213 | ギ ^ヤ - | GEAR | 1 |
| 39 | 5524 53 182 | フ ^ラ ケツト | BRACKET | 1 |
| 41 | 5524 53 131 | ア ^{ーム} | ARM | 1 |
| 42 | 90700 | Uナット M8 | U-NUT M8 | 2 |
| 43 | 5524 53 163 | ピン | PIN | 2 |
| 44 | 5524 53 168 | ス ^パ リング ^ク | SPRING | 2 |
| 45 | 9660080014 | ナツト M8 | NUT M8 | 2 |
| 46 | 9710080008 | ハ ^ネ サ ^カ カ ^ネ M8 | SPRING WASHER M8 | 2 |
| 48 | 5524 53 167 | ロツ ^ク | ROD | 2 |
| 49 | 5524 53 183 | ピン | PIN | 2 |
| 50 | 5524 53 141 | ホルタ ^ー | HOLDER | 1 |
| 51 | 9670052008 | ソケットボ ^{ルト} M5X20 | SOCKET BOLT M5X20 | 2 |
| 52 | 5524 53 121 | ローラ- | ROLLER | 1 |
| 53 | 5524 53 122 | ギ ^ヤ - | GEAR | 1 |
| 54 | 5524 53 162-1 | ホルタ ^ー | HOLDER | 1 |
| 55 | 5524 53 161 | ア ^{ーム} | ARM | 1 |
| 56 | 5524 53 164 | スタツ ^ク | STUD | 2 |
| 57 | 9670084008 | ソケットボ ^{ルト} M8X40 | SOCKET BOLT M8X40 | 2 |
| 58 | 9672061214 | ロツカクボ ^{ルト} M6X12 | HEXAGON BOLT M6X12 | 2 |
| 59 | 9716060014 | ヒラサ ^カ カ ^ネ M6 | PLAIN WASHER M6 | 2 |
| 60 | 5524 53 220 | ミス ^ク フ ^ネ ASSY | WATER FOUNTAIN ASSY | 1 |
| 61 | 9670054008 | ソケットボ ^{ルト} M5X40 | SOCKET BOLT M5X40 | 4 |
| 62 | 5524 53 222 | フ ^ラ ケツト | BRACKET | 2 |
| 63 | 5522 57 332 | フ ^ツ シユ | BUSHING | 2 |
| 64 | 5524 53 281 | ボ ^{ルト} | BOLT | 2 |
| 65 | 90312 | ホ ^{ール} ハ ^ッ ア ^リ ン ^グ 6002ZZ | BALL BEARING 6002ZZ | 2 |

タイプ1 ミスフオンテンローラー
(RYOBI 522H)
1ST WATER FOUNTAIN ROLLER
(RYOBI 522H)

セクション

セクション番号
SECTION NUMBER

5522Z 533

SECTION

★この部品は単品ではお渡してきませんので、セット番号で注文して下さい。
Note: When ordering items marked ★, indicate the set number because they are available only as a set.

| NO. | セット番号 / 部品番号 SET NO. / PART NO. | 部品名称 / 構成番号 COMPONENT PARTS NO. | PART NAME | 個数 Qty |
|------|------------------------------------|------------------------------------|------------------------|-----------|
| ★ 66 | 5524 53 242 | アーム | ARM | 2 |
| 67 | 5524 53 241 | シャフト | SHAFT | 1 |
| 68 | 5524 53 244 | アーム | ARM | 1 |
| 69 | 9672083014 | ロツカクホルト M8X30 | HEXAGON BOLT M8X30 | 1 |
| 70 | 9411604000 | テーパ°-ピソ 6X40 | TAPER PIN 6X40 | 2 |
| 71 | 5522 52 246 | ピソ | PIN | 3 |
| 72 | 9684050508 | トメネシ〃 M5X5 | SET SCREW M5X5 | 3 |
| 73 | 90442 | フツシユ MB1008DU | BUSHING MB1008DU | 2 |
| 74 | 5520 53 531 | リンク | LINK | 1 |
| 75 | 5480 51 343 | ヒラサ〃カネ | PLAIN WASHER | 1 |
| 76 | 9721120008 | E-リング〃 E-12 | E-RING E-12 | 1 |
| 77 | 5524 53 252 | スタツト〃 | STUD | 1 |
| 78 | 5487 51 322 | フツシユ | BUSHING | 2 |
| 79 | 5524 53 251 | アーム | ARM | 1 |
| 80 | 90247 | フツシユ MB1010DU | BUSHING MB1010DU | 1 |
| 81 | 5524 53 271 | ホルタ〃 | HOLDER | 1 |
| 82 | 90953 | ナツト M10X1.25 | NUT M10X1.25 | 1 |
| 83 | 94001 | シリソタ〃 CMK2-CC-32-25 | CYLINDER CMK2-CC-32-25 | 1 |
| 84 | 5524 53 25 3 | スタツト〃 | STUD | 1 |
| 85 | 9670051008 | ソケツトホルト M5X10 | SOCKET BOLT M5X10 | 2 |
| 86 | 5524 53 123 | キヤカハ〃 | COVER | 1 |
| 87 | 5524 53 125 | スタツト〃 | STUD | 2 |
| 88 | 5522 51 119 | チユ-フ (タイプ1 ユソツト) | TUBE (FOR 1ST UNIT) | 1 |
| 89 | 9710050008 | ハネサ〃カネ M5 | SPRING WASHER M5 | 8 |
| 90 | 5524 53 223 | プレート | PLATE | 1 |
| 91 | 5522 53 444 | キャツチャ | CATCHER | 4 |
| 92 | 9642050814 | ナハ〃コネシ〃 M5X8 | SCREW M5X8 | 8 |
| 93 | 5522 53 116-3 | キャツフ | CAP | 1 |
| 94 | 90507 | Oリング〃 P-14 | O-RING P-14 | 1 |
| 95 | 5524 53 175 | カラ (タイプ1 ユソツト) | COLLAR (1ST UNIT) | 1 |
| 97 | 9686061008 | トメネシ〃 M6X10 | SET SCREW M6X10 | 2 |
| 98 | 9670066008 | ソケツトホルト M6X60 | SOCKET BOLT M6X60 | 4 |
| 99 | 94200 | エルホ〃 GSL-8-6 | ELBOW GSL-8-6 | 2 |

タイ2 ミス^ツフォンテンローラー
 (RYOBI 522H)
 2ND WATER FOUNTAIN ROLLER
 (RYOBI 522H)

セクション
 SECTION

セクション番号
 SECTION NUMBER

5522Z 534

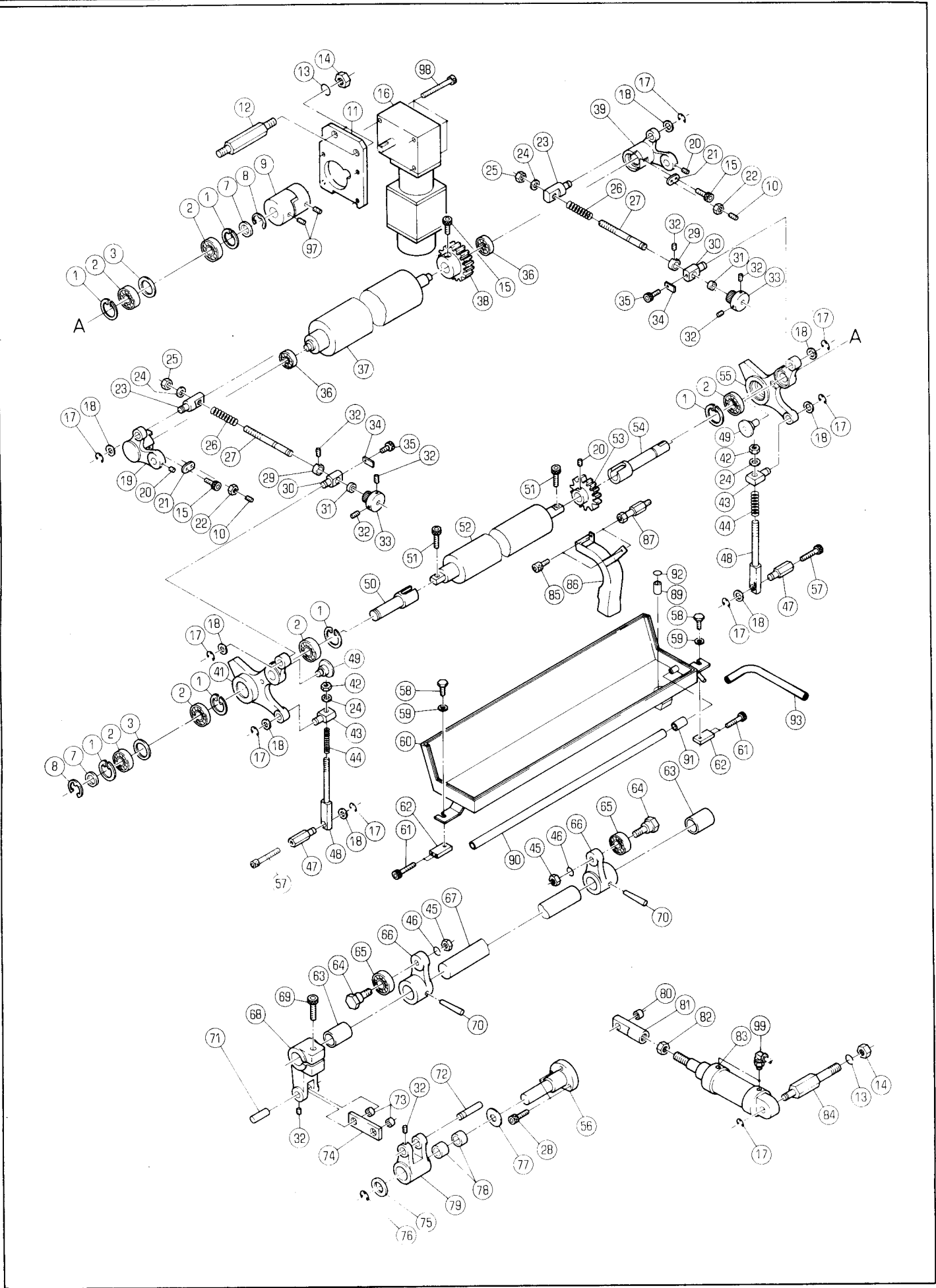

ダイヤル ミス"フォンテンローラ-
(RYOBI 522H)
2ND WATER FOUNTAIN ROLLER
(RYOBI 522H)

セクション

セクション番号
SECTION NUMBER

5522Z 534

SECTION

★この部品は単品ではお渡しできませんので、セット番号で注文して下さい。
Note: When ordering items marked ★, indicate the set number because they are available only as a set.

| NO. | セット番号 / 部品番号 SET NO. / PART NO. | 部品名称 / 構成番号 COMPONENT PARTS NO. | PART NAME | 個数 Q'ty |
|------------------|------------------------------------|------------------------------------|-----------|------------|
| 5520 53 530 | リンク ASSY 73,74 | LINK ASSY | | 1 |
| 5520 53 540 | アーム ASSY 78,79 | ARM ASSY | | 1 |
| 5524 53 190 | ピン ASSY 30,31 | PIN ASSY | | 2 |
| 5524 53 210 | ローラ ASSY 15,36-38 | ROLLER ASSY | | 1 |
| 5524 53 280 | ホルルト ASSY 64,65 | BOLT ASSY | | 2 |
| 5524 53 330 | アーム ASSY 1,2,41 | ARM ASSY | | 1 |
| 5524 53 340 | アーム ASSY 1,2,55 | ARM ASSY | | 1 |
| 5524 53 380 | アーム ASSY 66,67,70 | ARM ASSY | | 1 |
| 5524 53 390 | ホルダー ASSY 80,81 | HOLDER ASSY | | 1 |
| 1 9723350008 | C-リング" C-35 | C-RING C-35 | | 6 |
| 2 90315 | ボールベアリング" 6003ZZ | BALL BEARING 6003ZZ | | 6 |
| 3 5524 53 112 | スパーサー | SPACER | | 2 |
| 7 5524 53 142 | ワッシャー | WASHER | | 2 |
| 8 9721150008 | E-リング" E-15 | E-RING E-15 | | 2 |
| 9 5524 53 174-1 | ジョイント | JOINT | | 1 |
| 10 9684051008 | トメネジ" M5X10 | SET SCREW M5X10 | | 2 |
| 11 5524 53 172 | ブラケット | BRACKET | | 1 |
| 12 5524 53 173-1 | スタット" | STUD | | 2 |
| 13 9710120008 | ハネサ"カ"ネ M12 | SPRING WASHER M12 | | 3 |
| 14 9660120014 | ナット M12 | NUT M12 | | 3 |
| 15 9670051608 | ソケットホルルト M5X16 | SOCKET BOLT M5X16 | | 3 |
| 16 95115004 | サーボモーター R88M-H10030 | MOTOR R88M-H10030-GTS1 | | 1 |
| 17 9721080008 | E-リング" E-8 | E-RING E-8 | | 9 |
| 18 5430 33 122 | サ"カ"ネ | WASHER | | 8 |
| 19 5524 53 351 | ブラケット | BRACKET | | 1 |
| 20 9684060608 | トメネジ" M6X6 | SET SCREW M6X6 | | 3 |
| 21 5522 51 117 | プレート | PLATE | | 2 |
| 22 9660050014 | ナット M5 | NUT M5 | | 2 |
| 23 5524 53 192 | ピン | PIN | | 2 |
| 24 9716080014 | ヒラサ"カ"ネ M8 | PLAIN WASHER M8 | | 4 |

タイプ2 ミスフオンテンローラー
(RYOBI 522H)
2ND WATER FOUNTAIN ROLLER
(RYOBI 522H)

セクション

セクション番号

SECTION NUMBER

5522Z 534

SECTION

★この部品は単品ではお渡してきませんので、セット番号で注文して下さい。
Note: When ordering items marked ★, indicate the set number because they are available only as a set.

| NO. | セット番号/部品番号 SET NO./PART NO. | 部品名称/構成番号 COMPONENT PARTS NO. | PART NAME | 個数 Qty |
|-----|--------------------------------|----------------------------------|---------------------|-----------|
| 25 | 90696 | Uナット M8(ヒタッリ) | U-NUT M8 (L) | 2 |
| 26 | 5522 53 191 | ブレーキ ハネ | BREAK SPRING | 2 |
| 27 | 5524 53 353 | ロッド | ROD | 2 |
| 28 | 9670062008 | ソケットボルト M6X20 | SOCKET BOLT M6X20 | 3 |
| 29 | 5430 27 117 | カラー | COLLAR | 2 |
| 30 | 5524 53 191 | ピン | PIN | 2 |
| 31 | 90336001 | DU ファッツイ MB0812DU | DU BUSHING MB0812DU | 2 |
| 32 | 9684050608 | トメネジ M5X6 | SET SCREW M5X6 | 8 |
| 33 | 5524 53 194 | ノブ | KNOB | 2 |
| 34 | 5486 35 135 | ハネ | SPRING | 2 |
| 35 | 9670040508 | ソケットボルト M4X5 | SOCKET BOLT M4X5 | 2 |
| 36 | 90214 | ボールベアリング 6000ZZ | BALL BEARING 6000ZZ | 2 |
| 37 | 5524 53 211 | ローラー | ROLLER | 1 |
| 38 | 5524 53 213 | ギヤ | GEAR | 1 |
| 39 | 5524 53 352 | ブラケット | BRACKET | 1 |
| 41 | 5524 53 331 | アーム | ARM | 1 |
| 42 | 90700 | Uナット M8 | U-NUT M8 | 2 |
| 43 | 5524 53 163 | ピン | PIN | 2 |
| 44 | 5524 53 168 | スプリング | SPRING | 2 |
| 45 | 9660080014 | ナット M8 | NUT M8 | 2 |
| 46 | 9710080008 | ハネサカネ M8 | SPRING WASHER M8 | 2 |
| 47 | 5524 53 164 | スタッド | STUD | 2 |
| 48 | 5524 53 165 | ロッド | ROD | 2 |
| 49 | 5524 53 183 | ピン | PIN | 2 |
| 50 | 5524 53 141 | ホルダー | HOLDER | 1 |
| 51 | 9670052008 | ソケットボルト M5X20 | SOCKET BOLT M5X20 | 2 |
| 52 | 5524 53 121 | ローラー | ROLLER | 1 |
| 53 | 5524 53 122 | ギヤ | GEAR | 1 |
| 54 | 5524 53 162-1 | ホルダー | HOLDER | 1 |
| 55 | 5524 53 341 | アーム | ARM | 1 |
| 56 | 5524 53 391 | スタッド | STUD | 1 |
| 57 | 9670084008 | ソケットボルト M8X40 | SOCKET BOLT M8X40 | 2 |
| 58 | 9672061214 | 六角ボルト M6X12 | HEXAGON BOLT M6X12 | 2 |
| 59 | 9716060014 | ヒラサカネ M6 | PLAIN WASHER M6 | 2 |
| 60 | 5524 53 370 | ミスフネ | WATER FOUNTAIN | 1 |
| 61 | 9670054008 | ソケットボルト M5X40 | SOCKET BOLT M5X40 | 4 |
| 62 | 5524 53 222 | ブラケット | BRACKET | 2 |
| 63 | 5522 57 332 | ファッツイ | BUSHING | 2 |
| 64 | 5524 53 281 | ボルト | BOLT | 2 |

タイ2 ミスフオンテンローラー
 (RYOBI 522H)
 2ND WATER FOUNTAIN ROLLER
 (RYOBI 522H)

セクション

セクション番号
 SECTION NUMBER

5522Z 534

SECTION

★この部品は単品ではお渡してできませんので、セット番号で注文して下さい。
 Note: When ordering items marked ★, indicate the set number because they are available only as a set.

| NO. | セット番号 / 部品番号 SET NO. / PART NO. | 部品名称 / 構成番号 COMPONENT PARTS NO. | PART NAME | 個数 Q'ty |
|------|------------------------------------|------------------------------------|------------------------|------------|
| 65 | 90312 | ボールベアリング 6002ZZ | BALL BEARING 6002ZZ | 2 |
| ★ 66 | 5524 53 242 | アーム | ARM | 2 |
| 67 | 5524 53 381 | シャフト | SHAFT | 1 |
| 68 | 5520 53 522-1 | アーム | ARM | 1 |
| 69 | 9670083508 | ソケットホルト M8X35 | SOCKET BOLT M8X35 | 1 |
| 70 | 9411604000 | テーパピン 6X40 | TAPER PIN 6X40 | 2 |
| 71 | 5522 52 246 | ピン | PIN | 1 |
| 72 | 5522 57 853 | ピン | PIN | 1 |
| 73 | 90442 | ブッシュ MB1008DU | BUSHING MB1008DU | 2 |
| 74 | 5520 53 531 | リンク | LINK | 1 |
| 75 | 5480 51 343 | ヒラサカネ | PLAIN WASHER | 1 |
| 76 | 9721120008 | Eリング E-12 | E-RING E-12 | 1 |
| 77 | 90381 | スラストワッシャ FTRA1629 | THRUST WASHER FTRA1629 | 1 |
| 78 | 5430 51 316 | ブッシュ | BUSHING | 2 |
| 79 | 5520 53 541 | アーム | ARM | 1 |
| 80 | 90247 | ブッシュ MB1010DU | BUSHING MB1010DU | 1 |
| 81 | 5524 53 393 | ホルダー | HOLDER | 1 |
| 82 | 90953 | ナット M10X1.25 | NUT M10X1.25 | 1 |
| 83 | 94001 | シリンダー CMK2-CC-32-25 | CYLINDER CMK2-CC-32-25 | 1 |
| 84 | 5524 53 392 | スタット | STUD | 1 |
| 85 | 9670051008 | ソケットホルト M5X10 | SOCKET BOLT M5X10 | 2 |
| 86 | 5524 53 124-1 | キャパカバー | COVER | 1 |
| 87 | 5524 53 126 | スタット | STUD | 2 |
| 89 | 5522 53 116-3 | キャップ | CAP | 1 |
| 90 | 5524 53 373-1 | パイプ | PIPE | 1 |
| 91 | 5524 53 372 | ホース | HOSE | 1 |
| 92 | 90507 | Oリング P-14 | O-RING P-14 | 1 |
| 93 | 5524 53 374-1 | パイプ | PIPE | 1 |
| 97 | 9686061008 | トメネジ M6X10 | SET SCREW M6X10 | 2 |
| 98 | 9670066008 | ソケットホルト M6X60 | SOCKET BOLT M6X60 | 4 |
| 99 | 94200 | エルボ GSL-8-6 | ELBOW GSL-8-6 | 2 |

ミスフォームローラー
(RYOBI 522)
WATER FORM ROLLER
(RYOBI 522)

セクション
SECTION

セクション番号
SECTION NUMBER

5522G 535

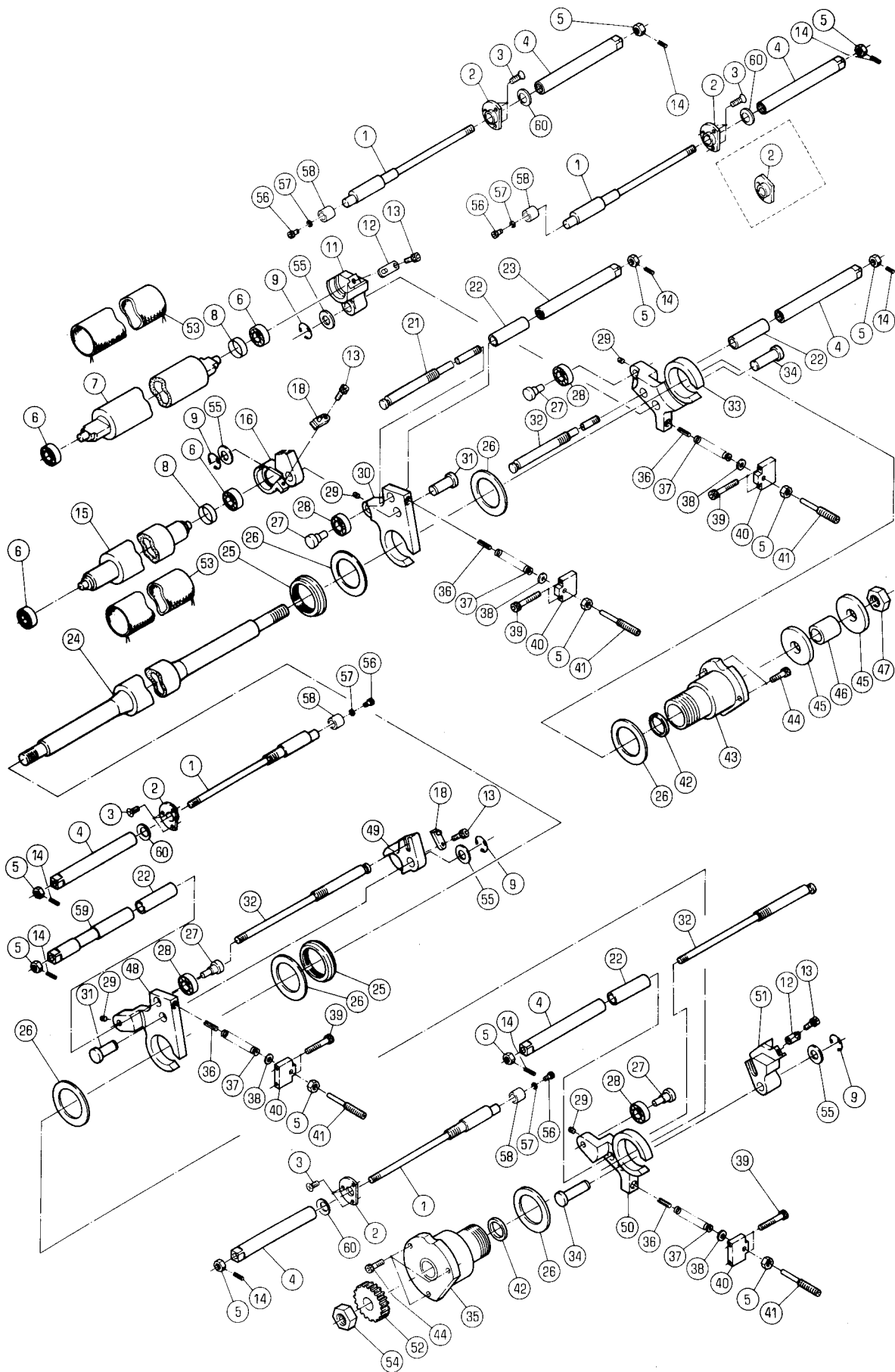

ミ入フオームローラー
(RYOBI 522)
WATER FORM ROLLER
(RYOBI 522)

セクション

セクション番号
SECTION NUMBER

5522G 535

SECTION

★この部品は単品ではお渡してきませんので、セット番号で注文して下さい。
Note: When ordering items marked ★, indicate the set number because they are available only as a set.

| NO. | セット番号/部品番号 SET NO. / PART NO. | 部品名称/構成番号 COMPONENT PARTS NO. | PART NAME | 個数 Q'ty |
|-----|----------------------------------|----------------------------------|-------------------------|------------|
| | 5522 53 310-1 | ハウジング ASSY 35,42 | HOUSING ASSY | 2 |
| | 5522 53 320-1 | ハウジング ASSY 42,43 | HOUSING ASSY | 2 |
| | 5522 53 340-2 | アーム ASSY 27,28,50 | ARM ASSY | 2 |
| | 5522 53 350-2 | アーム ASSY 27,28,33 | ARM ASSY | 2 |
| | 5522 53 360-1 | アーム ASSY 27,28,48 | ARM ASSY | 2 |
| | 5522 53 370-1 | アーム ASSY 27,28,30 | ARM ASSY | 2 |
| | 5522 53 380 | ピン ASSY 27,28 | PIN ASSY | 8 |
| | 5522 53 390-2 | スタット ASSY 1,5,14 | STUD ASSY | 8 |
| | 5522 53 430-2 | ローラー ASSY 6,7 | ROLLER ASSY | 2 |
| | 5522 53 440-2 | ローラー ASSY 6,15 | ROLLER ASSY | 2 |
| | 5522 53 620-1 | ダンピングスリーブローラー 6,7 | DAMPENING SLEEVE ROLLER | 2 |
| | 5522 53 630-1 | ダンピングスリーブローラー 6,15 | DAMPENING SLEEVE ROLLER | 2 |
| | 5522 57 230-1 | スタット ASSY 5,14,21 | STUD ASSY | 2 |
| | 5523 53 430 | スタット ASSY 5,14,32 | STUD ASSY | 6 |
| ★ | 1 5522 53 391-2 | スタット | STUD | 8 |
| | 2 5522 53 394-1 | ホルダー | HOLDER | 7 |
| | 2 5522 53 395-1 | ホルダー (2nd ユニット) | HOLDER (2ND UNIT) | 1 |
| | 3 9648051214 | サラコネシ M5X12 | SCREW M5X12 | 23 |
| | 4 5522 53 392 | ナット | NUT | 12 |
| | 5 9660080014 | ナット M8 | NUT M8 | 24 |
| | 6 91638 | ボールベアリング SS60002RS | BALL BEARING SS60002RS | 8 |
| | 7 5522 53 431-2 | ローラー | ROLLER | 2 |
| | 7 5522 53 621-1 | ダンピングスリーブローラー | DAMPENING SLEEVE ROLLER | 2 |
| | 8 5522 51 119 | チューブ (1st ユニット) | TUBE (FOR 1ST UNIT) | 2 |
| | 9 9721100008 | Eリング E-10 | E-RING E-10 | 8 |

ミスフォームローラ-
(RYOBI 522)
WATER FORM ROLLER
(RYOBI 522)

セクション

セクション番号
SECTION NUMBER

5522G 535

SECTION

★この部品は単品ではお渡してきませんので、セット番号で注文して下さい。
Note: When ordering items marked ★, indicate the set number because they are available only as a set.

| NO. | セット番号 / 部品番号 SET NO. / PART NO. | 部品名称 / 構成番号 COMPONENT PARTS NO. | PART NAME | 個数 Qty |
|------|------------------------------------|------------------------------------|-------------------------|-----------|
| 11 | 5522 53 384-2 | フック | BRACKET | 2 |
| 12 | 5522 53 388-1 | ホルダー | HOLDER | 4 |
| 13 | 9670051408 | ソケットボルト M5X14 | SOCKET BOLT M5X14 | 8 |
| 14 | 9410301208 | スプリングピン 3X12 | SPRING PIN 3X12 | 16 |
| 15 | 5522 53 441-2 | ローラ | ROLLER | 2 |
| 15 | 5522 53 631-1 | ダンピングスリーブローラ | DAMPENING SLEEVE ROLLER | 2 |
| 16 | 5522 53 386-1 | フック | BRACKET | 2 |
| 18 | 5522 53 387 | ホルダー | HOLDER | 4 |
| ★ 21 | 5522 57 231-1 | スタッド | STUD | 2 |
| 22 | 5522 53 393 | カラー | COLLAR | 8 |
| 23 | 5522 57 232 | ナット | NUT | 2 |
| 24 | 5522 53 323-1 | ローラ | ROLLER | 2 |
| 25 | 90677 | ファインナット FU08SS | U-NUT FU08SS | 4 |
| 26 | 90229 | スラストワッシャー AS1108 | THRUST WASHER AS1108 | 12 |
| 27 | 5522 53 381 | ピン | PIN | 8 |
| 28 | 90214 | ボールベアリング 6000ZZ | BALL BEARING 6000ZZ | 8 |
| 29 | 9684050608 | トメネジ M5X6 | SET SCREW M5X6 | 8 |
| 30 | 5522 53 371-1 | アーム | ARM | 2 |
| 31 | 5522 53 362-1 | ピン B | PIN B | 4 |
| ★ 32 | 5523 53 431 | スタッド | STUD | 6 |
| 33 | 5522 53 351-2 | アーム | ARM | 2 |
| 34 | 5522 53 342-1 | ピン | PIN | 4 |
| 35 | 5522 53 311 | ハウジング | HOUSING | 2 |
| 36 | 9410501608 | スプリングピン 5X16 | SPRING PIN 5X16 | 8 |
| 37 | 5480 51 733-2 | ミスフォームローラ-ヨウスプリング | SPRING | 8 |
| 38 | 5430 38 316 | ワッシャー | WASHER | 8 |
| 39 | 9670063508 | ソケットボルト M6X35 | SOCKET BOLT M6X35 | 16 |
| 40 | 5522 53 343 | ブロック | BLOCK | 8 |
| 41 | 5522 52 253-1 | ネジ | SCREW | 8 |
| 42 | 91664 | オイルシール DS22304 | OIL SEAL DS22304 | 4 |
| 43 | 5522 53 321 | ハウジング | HOUSING | 2 |
| 44 | 9670062008 | ソケットボルト M6X20 | SOCKET BOLT M6X20 | 12 |
| 45 | 5640 56 531 | ガイド | GUIDE | 4 |
| 46 | 5522 56 242 | スペーサー | SPACER | 2 |
| 47 | 90702 | ナット M16 | U-NUT M16 | 2 |
| 48 | 5522 53 361-1 | アーム | ARM | 2 |
| 49 | 5522 53 385-1 | フック | BRACKET | 2 |
| 50 | 5522 53 341-2 | アーム | ARM | 2 |
| 51 | 5522 53 383-2 | フック | BRACKET | 2 |

ミ入フオームローラー
 (RYOBI 522)
 WATER FORM ROLLER
 (RYOBI 522)

セクション

セクション番号
 SECTION NUMBER

5522G 535

SECTION

★この部品は単品ではお渡してできませんので、セット番号で注文して下さい。
 Note: When ordering items marked ★, indicate the set number because they are available only as a set.

| NO. | セット番号 / 部品番号 SET NO. / PART NO. | 部品名称 / 構成番号 COMPONENT PARTS NO. | PART NAME | 個数 Q'ty |
|-----|------------------------------------|------------------------------------|---------------------------------|------------|
| 52 | 5522 53 324 | ギヤ | GEAR | 2 |
| 53 | 5522 53 433 | ニューモール (520シリーズ) タイヤ | NEWMOL (DAMPENING ROLLER COVER) | 4 |
| 53 | 91537 | 3M スリーブ | 3M SLEEVE | 4 |
| 54 | 90698 | Uナット M16 ヒタリ | U-NUT M16 (L) | 2 |
| 55 | 5480 56 138 | ワッシャ | WASHER | 8 |
| 56 | 9670040808 | ソケットボルト M4X8 | SOCKET BOLT M4X8 | 8 |
| 57 | 9716040014 | ヒラサカネ M4 | PLAIN WASHER M4 | 8 |
| 58 | 5522 53 396 | カラー | COLLAR | 8 |
| 59 | 5522 53 397 | ナット | NUT | 2 |
| 60 | 9711120008 | サラハネ 12 | CONED DISC SPRING 12 | 8 |

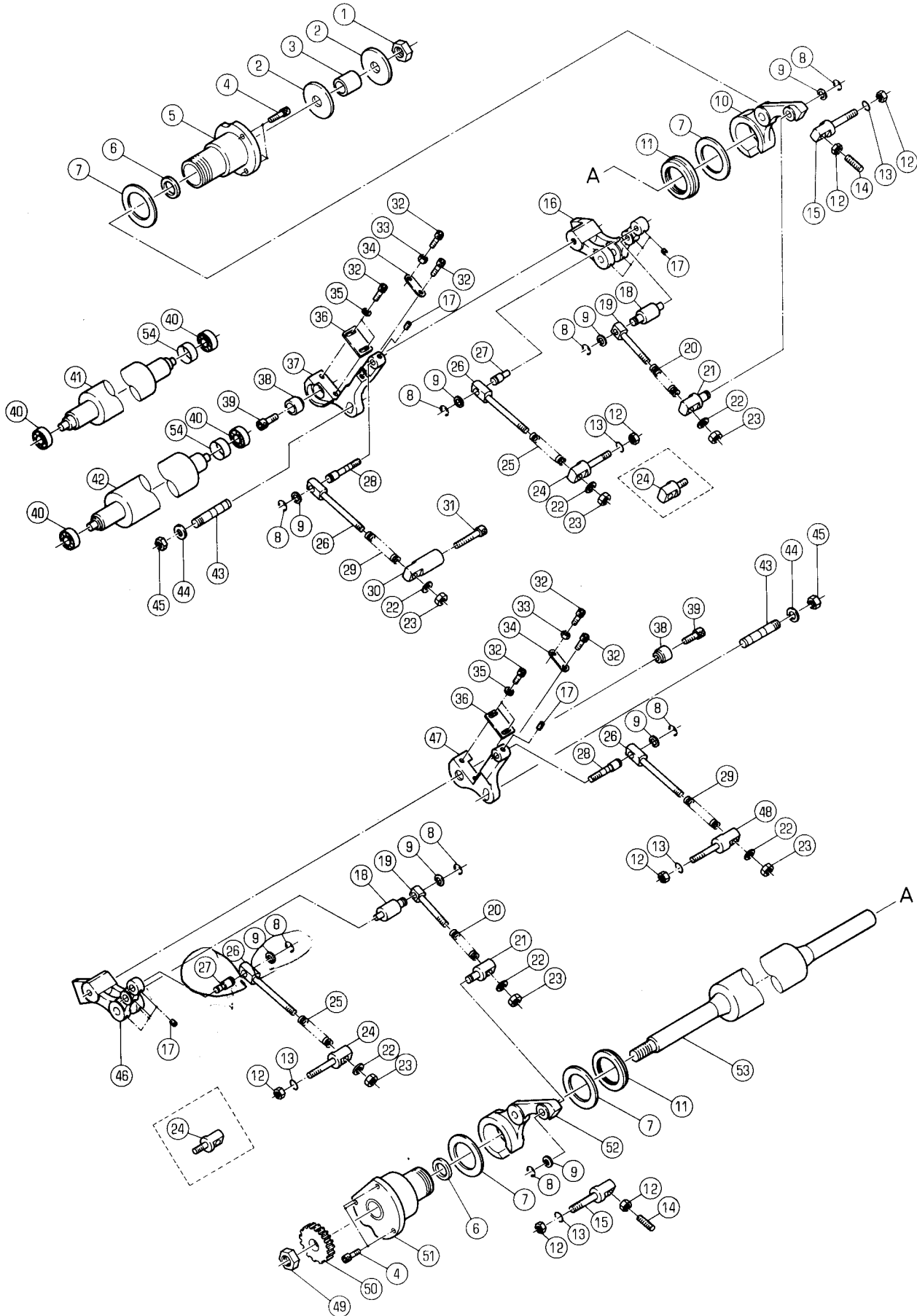

ミス「フォ-ムローラ-
(RYOBI 522H)
WATER FORM ROLLER
(RYOBI 522H)

セクション

セクション番号
SECTION NUMBER

5522Z 537

SECTION

★この部品は単品ではお渡しできませんので、セット番号で注文して下さい。
Note: When ordering items marked ★, indicate the set number because they are available only as a set.

| NO. | セット番号 / 部品番号 SET NO. / PART NO. | 部品名称 / 構成番号 COMPONENT PARTS NO. | PART NAME | 個数 Qty |
|-----|------------------------------------|--|----------------------|-----------|
| | 5522 53 310-1 | ハウジング [〃] ASSY 6,51 | HOUSING ASSY | 2 |
| | 5522 53 320-1 | ハウジング [〃] ASSY 5,6 | HOUSING ASSY | 2 |
| | 5524 53 560 | ミス「フォ-ムローラ- ASSY 40,42 | FORM ROLLER ASSY | 2 |
| | 5524 53 630 | ワタシ ローラ- ASSY 40,41 | BRIDGE ROLLER ASSY | 2 |
| 1 | 90702 | Uナット M16 | U-NUT M16 | 2 |
| 2 | 5640 56 531 | カ [〃] イト [〃] | GUIDE | 4 |
| 3 | 5522 56 242 | ス [〃] パ [〃] ー | SPACER | 2 |
| 4 | 9670062008 | ソケットボルト M6X20 | SOCKET BOLT M6X20 | 12 |
| 5 | 5522 53 321 | ハウジング [〃] | HOUSING | 2 |
| 6 | 91664 | オイルシール DS22304 | OIL SEAL DS22304 | 4 |
| 7 | 90229 | スラストワッシャ- AS1108 | THRUST WASHER AS1108 | 8 |
| 8 | 9721080008 | E-リング [〃] E-8 | E-RING E-8 | 16 |
| 9 | 5430 33 122 | サ [〃] カ [〃] ネ | WASHER | 16 |
| 10 | 5524 53 472 | ア-ム | ARM | 2 |
| 11 | 90677 | フラインナット FU08SS | U-NUT FU08SS | 4 |
| 12 | 9660080014 | ナット M8 | NUT M8 | 14 |
| 13 | 9710080008 | ハ [〃] ネサ [〃] カ [〃] ネ M8 | SPRING WASHER M8 | 10 |
| 14 | 9686083008 | トメネジ [〃] M8X30 | SET SCREW M8X30 | 4 |
| 15 | 5524 53 536 | スタット [〃] | STUD | 4 |
| 16 | 5524 53 482 | ア-ム | ARM | 2 |
| 17 | 9684060608 | トメネジ [〃] M6X6 | SET SCREW M6X6 | 20 |
| 18 | 5524 53 532 | ピ [〃] ン | PIN | 4 |
| 19 | 5524 53 534 | ロッド [〃] | ROD | 4 |
| 20 | 5524 53 483 | ハ [〃] ネ | SPRING | 4 |
| 21 | 5524 53 533 | スタット [〃] | STUD | 4 |
| 22 | 9716080014 | ヒラサ [〃] カ [〃] ネ M8 | PLAIN WASHER M8 | 12 |
| 23 | 90700 | Uナット M8 | U-NUT M8 | 12 |
| 24 | 5524 53 538 | スタット [〃] タ [〃] イ2 ユニツト | STUD 2ND UNIT | 2 |
| 24 | 5524 53 539 | スタット [〃] タ [〃] イ1 ユニツト | STUD 1ST UNIT | 2 |
| 25 | 5640 57 156-1 | ハ [〃] ネ | SPRING | 4 |
| 26 | 5524 53 537 | ロッド [〃] | ROD | 8 |
| 27 | 5524 53 535 | ピ [〃] ン | PIN | 4 |
| 28 | 5524 53 545 | ピ [〃] ン | PIN | 4 |

ミスフォームローラ-
(RYOBI 522H)
WATER FORM ROLLER
(RYOBI 522H)

セクション

セクション番号
SECTION NUMBER

5522Z 537

SECTION

★この部品は単品ではお渡してきませんので、セット番号で注文して下さい。
Note: When ordering items marked ★, indicate the set number because they are available only as a set.

| NO. | セット番号 / 部品番号 SET NO. / PART NO. | 部品名称 / 構成番号 COMPONENT PARTS NO. | PART NAME | 個数 Q'ty |
|-----|------------------------------------|------------------------------------|----------------------|------------|
| 29 | 5524 53 566 | スプリング | SPRING | 4 |
| 30 | 5524 53 564 | スタット | STUD | 2 |
| 31 | 9670084008 | ソケットボルト M8X40 | SOCKET BOLT M8X40 | 2 |
| 32 | 9670051608 | ソケットボルト M5X16 | SOCKET BOLT M5X16 | 16 |
| 33 | 9660050014 | ナット M5 | NUT M5 | 4 |
| 34 | 5524 53 544 | ローラ オサエ | PLATE | 4 |
| 35 | 9716050014 | ヒラサカネ M5 | PLAIN WASHER M5 | 8 |
| 36 | 5524 53 127 | プレート | PLATE | 4 |
| 37 | 5524 53 542 | ブラケット | BRACKET | 2 |
| 38 | 5524 53 543 | カラー | COLLAR | 4 |
| 39 | 9670082008 | ソケットボルト M8X20 | SOCKET BOLT M8X20 | 4 |
| 40 | 90214 | ボールベアリング 6000ZZ | BALL BEARING 6000ZZ | 8 |
| 41 | 5524 53 631 | ワシ ローラ- | BRIDGE ROLLER | 2 |
| 42 | 5524 53 561 | ミス フォームローラ- | FORM ROLLER | 2 |
| 43 | 5524 53 531 | ピン | PIN | 4 |
| 44 | 91645 | スラストワッシャー AS1024 | THRUST WASHER AS1024 | 4 |
| 45 | 90701 | Uナット M10 | U-NUT M10 | 4 |
| 46 | 5524 53 481 | アーム | ARM | 2 |
| 47 | 5524 53 541 | ブラケット | BRACKET | 2 |
| 48 | 5524 53 565 | スタット | STUD | 2 |
| 49 | 90698 | Uナット M16 ヒタリ | U-NUT M16 (L) | 2 |
| 50 | 5522 53 324 | ギヤ- | GEAR | 2 |
| 51 | 5522 53 311 | ハウジング | HOUSING | 2 |
| 52 | 5524 53 471 | アーム | ARM | 2 |
| 53 | 5524 53 411 | ローラ- | ROLLER | 2 |
| 54 | 5522 51 119 | チューブ (タイ1 ユニット) | TUBE (FOR 1ST UNIT) | 2 |

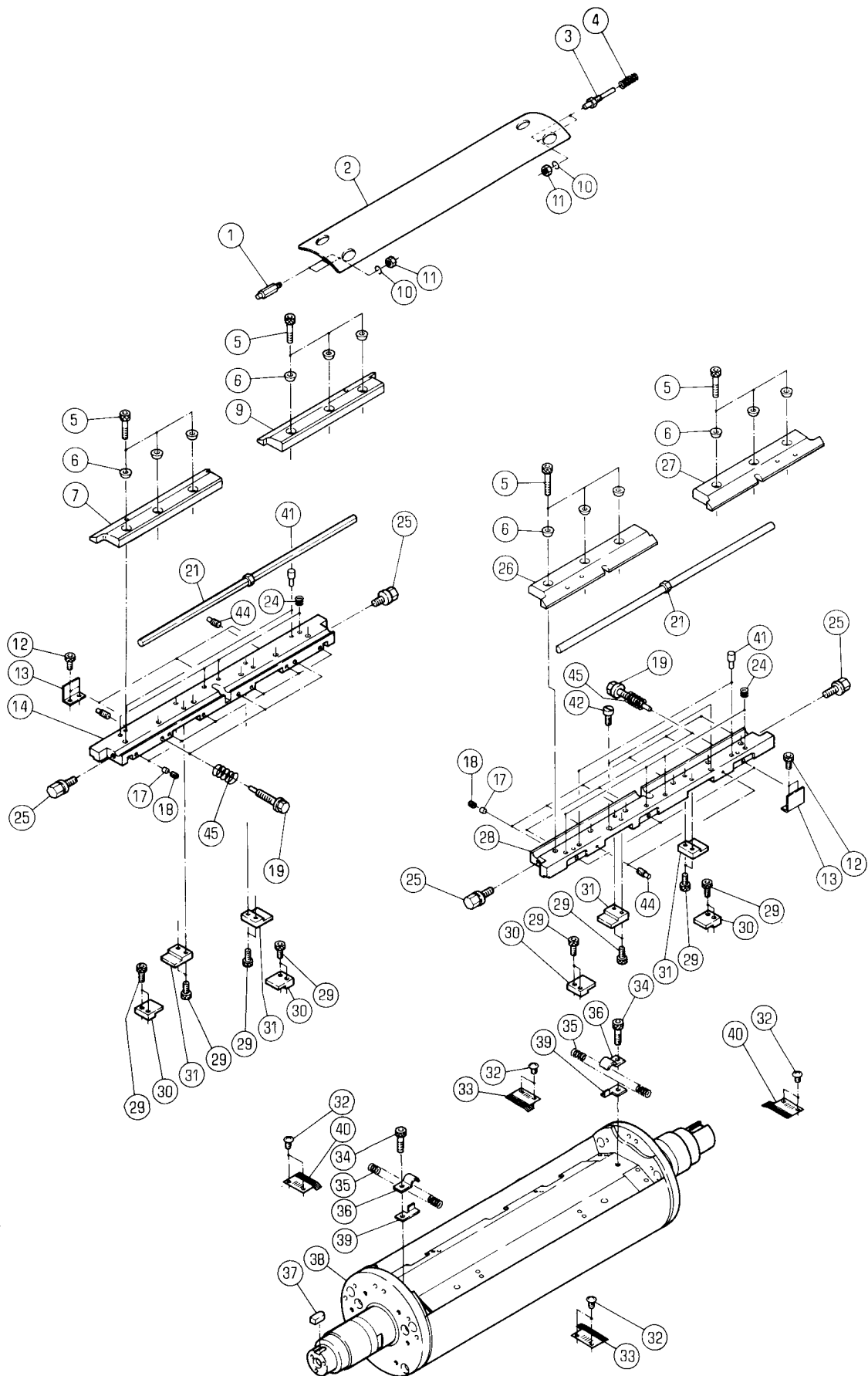

ハントウ
PLATE CYLINDER

セクション

セクション番号
SECTION NUMBER

5522Z 540

SECTION

★この部品は単品ではお渡してきませんので、セット番号で注文して下さい。
Note: When ordering items marked ★, indicate the set number because they are available only as a set.

| NO. | セット番号/部品番号 SET NO. / PART NO. | 部品名称/構成番号 COMPONENT PARTS NO. | PART NAME | 個数 Q'ty |
|-----|----------------------------------|----------------------------------|----------------------------|------------|
| 1 | 5560 75 102 | スタット | STUD | 4 |
| 2 | 5522 54 251 | カバー | COVER | 2 |
| 3 | 5640 75 243-1 | スタット | STUD | 4 |
| 4 | 5640 75 244 | スプリング | SPRING | 4 |
| 5 | 9670063008 | ソケットホルト M6X30 | SOCKET BOLT M6X30 | 24 |
| 6 | 5522 54 229 | ブロック | BLOCK | 24 |
| 6 | 5522 54 541 | オセフブロック (KR) | BLOCK (KR) | 24 |
| 7 | 5522 54 216-4 | クランプ | CLAMP | 2 |
| 7 | 5522 54 535-2 | クランプ (KR) | CLAMP (KR) | 2 |
| 9 | 5522 54 217-4 | クランプ | CLAMP | 2 |
| 9 | 5522 54 536-2 | クランプ (KR) | CLAMP (KR) | 2 |
| 10 | 9710060008 | ハネサカネ M6 | SPRING WASHER M6 | 8 |
| 11 | 9660060014 | ナット M6 | NUT M6 | 8 |
| 12 | 9670041008 | ソケットホルト M4X10 | SOCKET BOLT M4X10 | 24 |
| 13 | 5340 54 635 | プレート | PLATE | 12 |
| 14 | 5522 54 212-4 | プレート (クワエシ) | PLATE (TAIL EDGE) | 2 |
| 14 | 5522 54 532-1 | プレート (KR) | PLATE (KR) | 2 |
| 17 | 5640 54 123 | プラグ | PLUG | 24 |
| 18 | 9684060608 | トメネジ M6X6 | SET SCREW M6X6 | 24 |
| 19 | 5522 54 231-1 | ホルト | BOLT | 12 |
| 21 | 5522 54 250-2 | クランプバー ASSY | CLAMP BAR ASSY | 4 |
| 24 | 5640 54 116 | ハネ | SPRING | 16 |
| 25 | 5522 54 232 | ホルト | BOLT | 8 |
| 26 | 5522 54 214-4 | クランプ | CLAMP | 2 |
| 26 | 5522 54 533-2 | クランプ (KR) | CLAMP (KR) | 2 |
| 27 | 5522 54 215-4 | クランプ | CLAMP | 2 |
| 27 | 5522 54 534-2 | クランプ (KR) | CLAMP (KR) | 2 |
| 28 | 5522 54 211-4 | プレート (クワエ) | PLATE (LEADING EDGE) | 2 |
| 28 | 5522 54 531-1 | プレート (KR) | PLATE (KR) | 2 |
| 29 | 9670061208 | ソケットホルト M6X12 | SOCKET BOLT M6X12 | 32 |
| 30 | 5522 54 225 | ブロック | BLOCK | 8 |
| 31 | 5522 54 226 | ブロック | BLOCK | 8 |
| 32 | 9642040614 | ナネコネジ M4X6 | SCREW M4X6 | 16 |
| 33 | 5522 54 224-1 | スケール B | SCALE B | 4 |
| 34 | 9670082008 | ソケットホルト M8X20 | SOCKET BOLT M8X20 | 4 |
| 35 | 5560 54 213 | ハネ | SPRING | 4 |
| 36 | 5522 54 218 | ホルダー | HOLDER | 4 |
| 37 | 5522 54 412 | キー | KEY | 2 |
| 38 | 5522 54 110-2 | ハントウ ASSY (0.25) | PLATE CYLINDER ASSY (0.25) | 2 |

ハントウ
PLATE CYLINDER

セクション

セクション番号
SECTION NUMBER

5522 540

SECTION

★この部品は単品ではお渡りできませんので、セット番号で注文して下さい。
Note: When ordering items marked ★, indicate the set number because they are available only as a set.

| NO. | セット番号 / 部品番号 SET NO. / PART NO. | 部品名称 / 構成番号 COMPONENT PARTS NO. | PART NAME | 個数 Qty |
|-----|------------------------------------|------------------------------------|---------------------------|-----------|
| 38 | 5522 54 120 | ハントウ ASSY (0.3) | PLATE CYLINDER ASSY (0.3) | 2 |
| 38 | 5522 54 130 | ハントウ ASSY (0.5) | PLATE CYLINDER ASSY (0.5) | 2 |
| 38 | 5522 54 510 | ハントウ (KR-15) | PLATE CYLINDER (KR-15) | 2 |
| 38 | 5522 54 520 | ハントウ (KR-25) | PLATE CYLINDER (KR-25) | 2 |
| 39 | 5522 54 219 | プレート | PLATE | 4 |
| 40 | 5522 54 223-1 | スケール A | SCALE A | 4 |
| 41 | 5640 54 104 | ピン | PIN | 8 |
| 42 | 5430 54 684 | ピン | PIN | 4 |
| 42 | 5522 54 542 | ピン (KR) | PIN (KR) | 4 |
| 44 | 5522 54 213 | ストッパ- | STOPPER | 8 |
| 45 | 5290 17 115 | スプリング | SPRING | 12 |

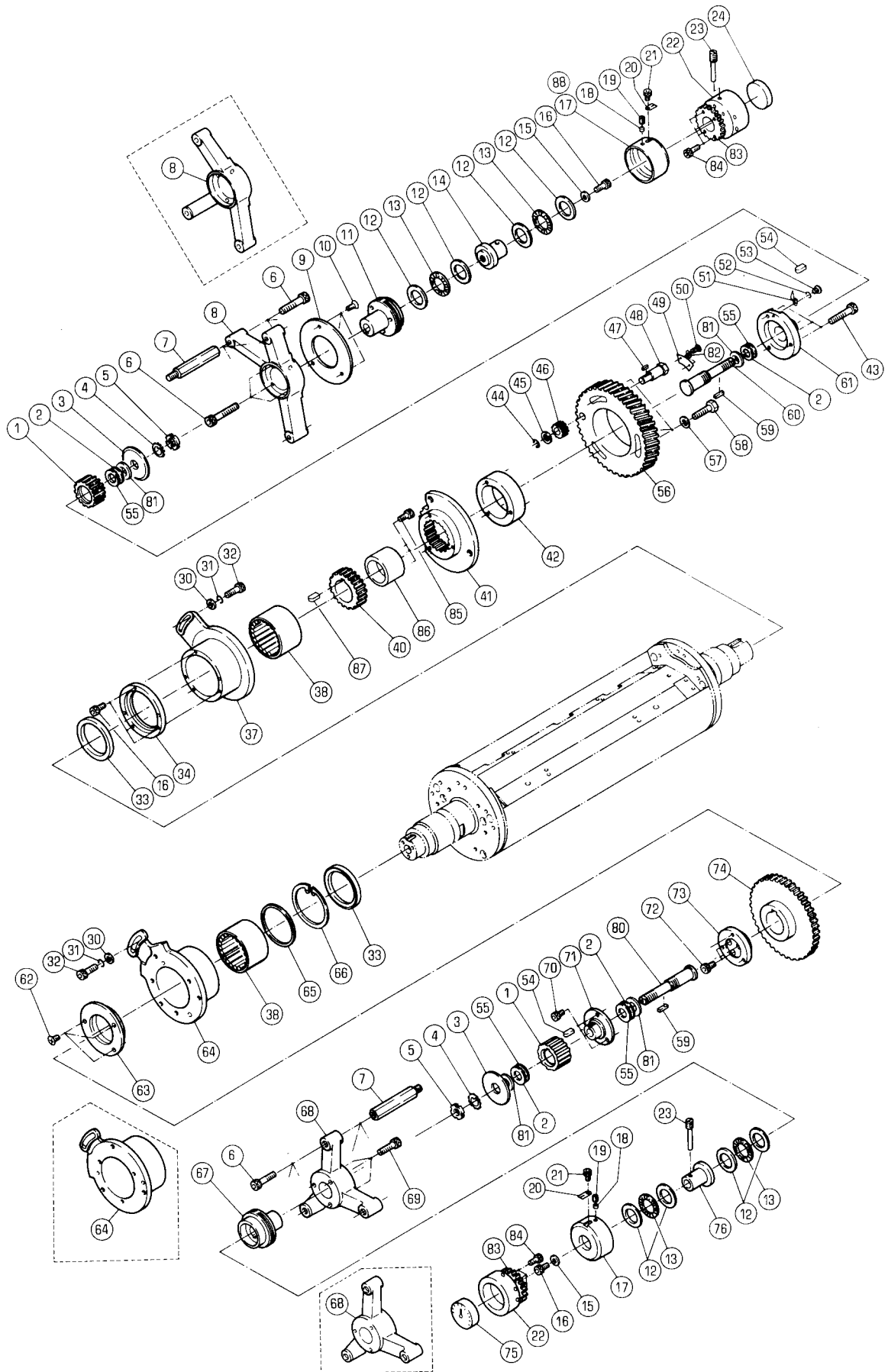

ハンケントウ チヨウセイ
PLATE REGISTER

セクション

セクション番号
SECTION NUMBER

5522G 545

SECTION

★この部品は単品ではお渡してできませんので、セット番号で注文して下さい。
Note: When ordering items marked ★, indicate the set number because they are available only as a set.

| NO. | セット番号/部品番号 SET NO. / PART NO. | 部品名称/構成番号 COMPONENT PARTS NO. | PART NAME | 個数 Q'ty |
|--------------------|----------------------------------|----------------------------------|-----------|------------|
| 5522 54 310 | ハウジング ASSY | HOUSING ASSY | | 1 |
| | タイ1 ユニット | 1ST UNIT | | |
| | 33,38,64-66 | | | |
| 5522 54 320 | ハウジング ASSY | HOUSING ASSY | | 1 |
| | タイ1 ユニット | 1ST UNIT | | |
| | 37,38 | | | |
| 5522 54 330 | ハウジング ASSY | HOUSING ASSY | | 1 |
| | タイ2 ユニット | 2ND UNIT | | |
| | 33,38,64-66 | | | |
| 5522 54 340 | ハウジング ASSY | HOUSING ASSY | | 1 |
| | タイ2 ユニット | 2ND UNIT | | |
| | 37,38 | | | |
| 5522 54 350 | ハアリリングオサエ ASSY | BEARING COVER ASSY | | 2 |
| | 33,34 | | | |
| 5522 54 450 | アジャストスクリュー (OPS) | SCREW ASSY (OPS) | | 2 |
| | 76,80 | | | |
| 5522 54 460 | アジャストスクリュー (NOPS) | SCREW ASSY (NOPS) | | 2 |
| | 14,60 | | | |
| 1 5522 54 421-1 | タイミングプーリー | PULLEY | | 4 |
| 2 91754 | ニードルハアリリング AZK1730 | NEEDLE BEARING AZK17303.5 | | 8 |
| 3 5522 54 423 | フランジ | FLANGE | | 4 |
| 4 90766 | ロックワッシャー AW03 | LOCK WASHER AW03 | | 4 |
| 5 90765 | ロックナット AN03 | LOCK NUT AN03 | | 4 |
| 6 9670084008 | ソケットホルト M8X40 | SOCKET BOLT M8X40 | | 18 |
| 7 5522 54 425-1 | スタット | STUD | | 12 |
| 8 5522 54 483 | フレーム | FRAME | | 1 |
| | タイ1 ユニット | 1ST UNIT | | |
| 8 5522 54 484 | フレーム | FRAME | | 1 |
| | タイ2 ユニット | 2ND UNIT | | |
| 9 5522 54 485 | カバー | COVER | | 2 |
| | 522 | 522 | | |
| 10 9648061214 | サラコネジ M6X12 | SCREW M6X12 | | 6 |
| 11 5522 54 434 | ホルダー | HOLDER | | 2 |
| 12 90392 | スラストワッシャー AS3047 | THRUST WASHER AS3047 | | 16 |
| 13 90494 | スラストハアリリング NTB3047 | THRUST BEARING NTB3047 | | 8 |
| ★ 14 5522 54 436-1 | ネジ | SCREW | | 2 |
| 15 5430 51 274 | ヒラサカネ | PLAIN WASHER | | 4 |
| 16 9670061608 | ソケットホルト M6X16 | SOCKET BOLT M6X16 | | 10 |

ハンケントウ チヨウセイ
PLATE REGISTER

セクション

セクション番号
SECTION NUMBER

5522G 545

SECTION

★この部品は単品ではお渡しできませんので、セット番号で注文して下さい。
Note: When ordering items marked ★, indicate the set number because they are available only as a set.

| NO. | セット番号 / 部品番号 SET NO. / PART NO. | 部品名称 / 構成番号 COMPONENT PARTS NO. | PART NAME | 個数 Qty |
|-----|------------------------------------|------------------------------------|-----------------------|-----------|
| 17 | 5522 54 441-1 | ホルダー | HOLDER | 4 |
| | | 522 | 522 | |
| 17 | 5522 54 441-1 | ホルダー | HOLDER | 2 |
| | | 522H | 522H | |
| 18 | 5640 22 314-1 | プラグ | PLUG | 4 |
| 19 | 9684060608 | トメネジ M6X6 | SET SCREW M6X6 | 4 |
| 20 | 5522 54 442 | イタハネ | SPRING | 4 |
| 21 | 9670050501 | ソケットボルト M5X5 | SOCKET BOLT M5X5 | 4 |
| 22 | 5522 54 443-2 | ツマミ | KNOB | 4 |
| 23 | 5522 54 446 | ボルト | BOLT | 4 |
| 24 | 5522 54 445 | インデックス | INDEX | 2 |
| 30 | 9716080014 | ヒラサッカネ M8 | PLAIN WASHER M8 | 4 |
| 31 | 9710080008 | ハネサッカネ M8 | SPRING WASHER M8 | 4 |
| 32 | 9670083008 | ソケットボルト M8X30 | SOCKET BOLT M8X30 | 4 |
| 33 | 91666 | オイルシール OS68857 | OIL SEAL OS68857 | 4 |
| 34 | 5522 54 351 | ベアリングカバー | BEARING COVER | 2 |
| 37 | 5522 54 321 | ハウジング | HOUSING | 1 |
| | | ダイヤ1 ユニット | 1ST UNIT | |
| 37 | 5522 54 341 | ハウジング | HOUSING | 1 |
| | | ダイヤ2 ユニット | 2ND UNIT | |
| 38 | 91671 | ニードルベアリング 8QRNAO | NEEDLE BEARING 8QRNAO | 4 |
| 40 | 5522 54 471-1 | ギヤ | GEAR | 2 |
| 41 | 5522 54 472 | ギヤ | GEAR | 2 |
| 42 | 5522 54 473 | ガイド | GUIDE | 2 |
| 43 | 9670085008 | ソケットボルト M8X50 | SOCKET BOLT M8X50 | 6 |
| 44 | 9721080008 | Eリング E-8 | E-RING E-8 | 2 |
| 45 | 5430 33 122 | サッカネ | WASHER | 2 |
| 46 | 5560 54 139 | ギヤ | GEAR | 2 |
| 47 | 5560 54 138 | キー | KEY | 2 |
| 48 | 5562 54 137 | ピン | PIN | 2 |
| 49 | 5522 54 475-1 | スケール | SCALE | 2 |
| 50 | 9642040514 | ナハコネジ M4X5 | SCREW M4X5 | 4 |
| 51 | 5522 54 482-1 | インジケータ | INDICATOR | 2 |
| 52 | 9710050008 | ハネサッカネ M5 | SPRING WASHER M5 | 2 |
| 53 | 9642050814 | ナハコネジ M5X8 | SCREW M5X8 | 2 |
| 54 | 5522 54 422 | キー | KEY | 4 |
| 55 | 90387 | スラストワッシャ GS1730 | THRUST WASHER GS1730 | 8 |
| 56 | 5522 54 474-1 | ハントウギヤ | GEAR | 2 |
| 57 | 5640 59 117 | サッカネ | WASHER | 6 |

ハンケントウ チヨウセイ
PLATE REGISTER

セクション
SECTION

セクション番号
SECTION NUMBER

5522G 545

★この部品は単品ではお渡しできませんので、セット番号で注文して下さい。
Note: When ordering items marked ★, indicate the set number because they are available only as a set.

| NO. | セット番号 / 部品番号 SET NO. / PART NO. | 部品名称 / 構成番号 COMPONENT PARTS NO. | PART NAME | 個数 Q'ty |
|------|------------------------------------|------------------------------------|-----------------------|------------|
| 58 | 5562 54 136 | ボルト | BOLT | 6 |
| 59 | 5522 54 432 | キー | KEY | 4 |
| ★ 60 | 5522 54 431 | チヨウセイボルト (NOPS) | ADJUSTING BOLT (NOPS) | 2 |
| 61 | 5522 54 481-2 | ホルダー | HOLDER | 2 |
| 62 | 9648061014 | サラコネジ M6X10 | SCREW M6X10 | 6 |
| 63 | 5522 54 312 | ハアリングオサエ | BEARING COVER | 2 |
| 64 | 5522 54 311 | ハウジング | HOUSING | 1 |
| | | タイプ1 ユニット | 1ST UNIT | |
| 64 | 5522 54 331 | ハウジング | HOUSING | 1 |
| | | タイプ2 ユニット | 2ND UNIT | |
| 65 | 5522 21 262 | スパーサー | SPACER | 2 |
| 66 | 9723850008 | C-リング C-85 | C-RING C-85 | 2 |
| 67 | 5522 54 433 | ホルダー | HOLDER | 2 |
| 68 | 5522 54 424 | フレーム (タイプ1 ユニット) | FRAME (1ST UNIT) | 1 |
| 68 | 5522 54 426 | フレーム (タイプ2 ユニット) | FRAME (2ND UNIT) | 1 |
| 69 | 9670083508 | ソケットボルト M8X35 | SOCKET BOLT M8X35 | 6 |
| 70 | 9670061008 | ソケットボルト M6X10 | SOCKET BOLT M6X10 | 6 |
| 71 | 5522 54 414-1 | ボス | BOSS | 2 |
| 72 | 9670081608 | ソケットボルト M8X16 | SOCKET BOLT M8X16 | 6 |
| 73 | 5522 54 413 | ホルダー | HOLDER | 2 |
| 74 | 5522 54 411 | ギヤ | GEAR | 2 |
| 75 | 5522 54 444 | インデックス | INDEX | 2 |
| ★ 76 | 5522 54 435-2 | ネジ | SCREW | 2 |
| ★ 80 | 5522 54 437 | チヨウセイボルト (OPS) | ADJUSTING BOLT (OPS) | 2 |
| 81 | 90386 | スラストワッシャ WS1730 | THRUST WASHER WS1730 | 8 |
| 82 | 9716040014 | ヒラサッカネ M4 | PLAIN WASHER M4 | 4 |
| 83 | 5522 54 447 | ラチェット | RATCHET | 4 |
| 84 | 9670051208 | ソケットボルト M5X12 | SOCKET BOLT M5X12 | 16 |
| 85 | 9670062208 | ソケットボルト M6X22 | SOCKET BOLT M6X22 | 6 |
| 86 | 5522 54 476 | カラー | COLLAR | 2 |
| 87 | 5522 54 412 | キー | KEY | 2 |
| 88 | 5522 54 449 | ホルダー | HOLDER | 2 |
| | | 522H | 522H | |

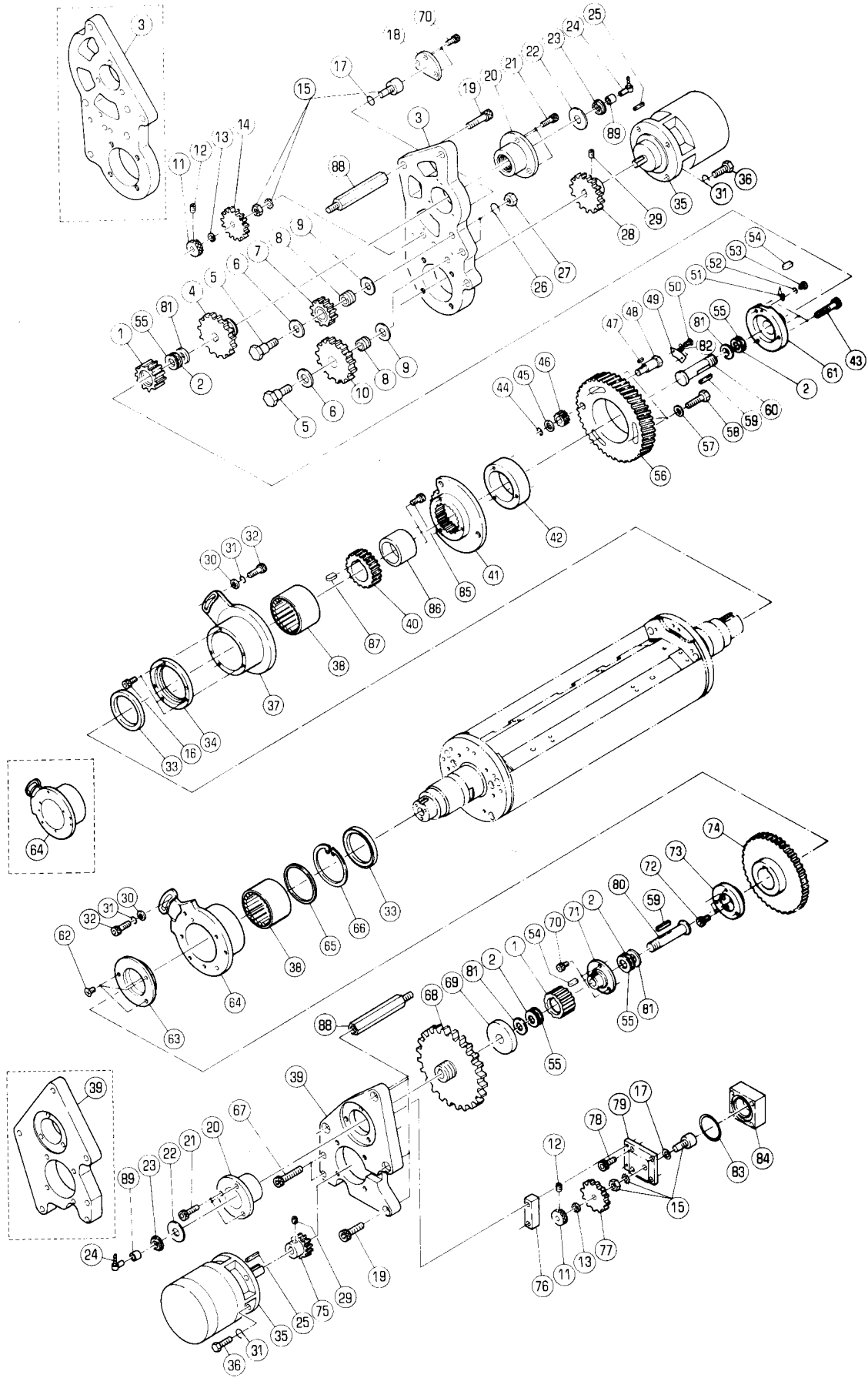

ハンケントウチヨウセイ
(ハンケントウリモコン)
PLATE REGISTER
(REMOTE CONTROL)

セクション

セクション番号
SECTION NUMBER

5522Z 547

SECTION

★この部品は単品ではお渡しできませんので、セット番号で注文して下さい。
Note: When ordering items marked ★, indicate the set number because they are available only as a set.

| NO. | セット番号/部品番号 SET NO. / PART NO. | 部品名称/構成番号 COMPONENT PARTS NO. | PART NAME | 個数 Qty |
|-----|----------------------------------|----------------------------------|---------------------------|-----------|
| | 5522 54 310 | ハウジング ASSY | HOUSING ASSY | 1 |
| | | タイ1 ユニット | 1ST UNIT | |
| | | 33,38,64-66 | | |
| | 5522 54 320 | ハウジング ASSY | HOUSING ASSY | 1 |
| | | タイ1 ユニット | 1ST UNIT | |
| | | 37,38 | | |
| | 5522 54 330 | ハウジング ASSY | HOUSING ASSY | 1 |
| | | タイ2 ユニット | 2ND UNIT | |
| | | 33,38,64-66 | | |
| | 5522 54 340 | ハウジング ASSY | HOUSING ASSY | 1 |
| | | タイ2 ユニット | 2ND UNIT | |
| | | 37,38 | | |
| | 5522 54 350 | ハリアリリングオサエ ASSY | BEARING COVER ASSY | 2 |
| | | 33,34 | | |
| | 5524 54 520 | ハウジング ASSY | HOUSING ASSY | 2 |
| | | 20,68 | | |
| | 5524 54 530 | ホック入 ASSY | BOX ASSY | 2 |
| | | 15,17,78,79,83,84 | | |
| | 5524 54 560 | ハウジング ASSY | HOUSING ASSY | 2 |
| | | 4,20 | | |
| | 5524 54 570 | ギヤ- ASSY | GEAR ASSY | 2 |
| | | 7,8 | | |
| | 5524 54 580 | シャフト ASSY | SHAFT ASSY | 2 |
| | | 80,89 | | |
| | 5524 54 590 | シャフト ASSY | SHAFT ASSY | 2 |
| | | 60,89 | | |
| | 5562 67 130 | ギヤ- ASSY | GEAR ASSY | 2 |
| | | 8,10 | | |
| | 1 5522 54 421-1 | タイミンクフ-リ- | PULLEY | 4 |
| | 2 91754 | ニートルハリアリリング AZK1730 | NEEDLE BEARING AZK17303.5 | 8 |
| | 3 5524 54 512 | サフ フレ-ム | FRAME | 1 |
| | | タイ1 ユニット | 1ST UNIT | |
| | 3 5524 54 712 | サフ フレ-ム | FRAME | 1 |
| | | タイ2 ユニット | 2ND UNIT | |
| ★ | 4 5524 54 562 | ギヤ- | GEAR | 2 |
| | 5 5562 67 133 | スタット | STUD | 4 |
| | 6 90385 | スラストワッシャ AS1730 | THRUST WASHER AS1730 | 4 |
| | 7 5524 54 571 | ギヤ- | GEAR | 2 |
| | 8 5562 67 132 | フッシユ | BUSHING | 4 |

ハンケントウチヨウセイ
(ハンケントウリモコン)
PLATE REGISTER
(REMOTE CONTROL)

セクション

セクション番号
SECTION NUMBER

5522Z 547

SECTION

★この部品は単品ではお渡しできませんので、セット番号で注文して下さい。
Note: When ordering items marked ★, indicate the set number because they are available only as a set.

| NO. | セット番号 / 部品番号 SET NO. / PART NO. | 部品名称 / 構成番号 COMPONENT PARTS NO. | PART NAME | 個数 Q'ty |
|------|------------------------------------|------------------------------------|-------------------------|------------|
| 9 | 90371 | スラストワッシャ AS1101 | THRUST WASHER AS1101 | 4 |
| 10 | 5562 67 131 | ギヤ- | GEAR | 2 |
| 11 | 5524 54 535 | カラー | COLLAR | 4 |
| 12 | 9684041008 | トメネジ M4X10 | SET SCREW M4X10 | 4 |
| 13 | 9717060008 | ナミサカネ M6 | WAVE WASHER M6 | 4 |
| 14 | 5524 54 564 | ギヤ- | GEAR | 2 |
| 15 | 97842 | ポテンシヨメーター (M22S10) | POTENTIO METER (M22S10) | 4 |
| 16 | 9670061608 | ソケットボルト M6X16 | SOCKET BOLT M6X16 | 6 |
| 17 | 90508 | Oリング P-10 | O-RING P-10 | 4 |
| 18 | 5524 54 514 | プレート | PLATE | 2 |
| 19 | 9670123508 | ソケットボルト M12X35 | SOCKET BOLT M12X35 | 16 |
| ★ 20 | 5524 54 526 | ハウジング | HOUSING | 4 |
| 21 | 9670082008 | ソケットボルト M8X20 | SOCKET BOLT M8X20 | 12 |
| 22 | 5524 54 525 | カラー | COLLAR | 4 |
| 23 | 91504003 | ファイン Uナット FU03SC | FINE U-NUT FU03SC | 4 |
| 24 | 5524 54 527 | ホースエンド | HOSE END | 4 |
| 25 | 5562 67 142 | キー | KEY | 4 |
| 26 | 9710120008 | ハネサカネ M12 | SPRING WASHER M12 | 4 |
| 27 | 9660120014 | ナット M12 | NUT M12 | 4 |
| 28 | 5524 54 563 | ギヤ- | GEAR | 2 |
| 29 | 9684050608 | トメネジ M5X6 | SET SCREW M5X6 | 4 |
| 30 | 9716080014 | ヒラサカネ M8 | PLAIN WASHER M8 | 4 |
| 31 | 9710080008 | ハネサカネ M8 | SPRING WASHER M8 | 20 |
| 32 | 9670083008 | ソケットボルト M8X30 | SOCKET BOLT M8X30 | 4 |
| 33 | 91666 | オイルシール OS68857 | OIL SEAL OS68857 | 4 |
| 34 | 5522 54 351 | ハアリリングオサエ | BEARING COVER | 2 |
| 35 | 95110001 | モーター TMFBG-8-10-113 | MOTOR TMFBG-8-10-113 | 4 |
| 36 | 9672082514 | ロツカクボルト M8X25 | HEXAGON BOLT M8X25 | 16 |
| 37 | 5522 54 321 | ハウジング | HOUSING | 1 |
| | | ﾀｲ1 ユニツト | 1ST UNIT | |
| 37 | 5522 54 341 | ハウジング | HOUSING | 1 |
| | | ﾀｲ2 ユニツト | 2ND UNIT | |
| 38 | 91671 | ニードルハアリリング 8QRNAO | NEEDLE BEARING 8QRNAO | 4 |
| 39 | 5522 54 427 | サブフレーム (ﾀｲ2 ユニツト) | SUB FRAME (2ND UNIT) | 1 |
| 39 | 5524 54 511 | サブフレーム | FRAME | 1 |
| | | ﾀｲ1 ユニツト | 1ST UNIT | |
| 40 | 5522 54 471-1 | ギヤ- | GEAR | 2 |
| 41 | 5522 54 472 | ギヤ- | GEAR | 2 |
| 42 | 5522 54 473 | ガイド | GUIDE | 2 |

ハンケントウチヨウセイ
(ハンケントウリモコン)
PLATE REGISTER
(REMOTE CONTROL)

セクション

セクション番号
SECTION NUMBER

5522Z 547

SECTION

★この部品は単品ではお渡してきませんので、セット番号で注文して下さい。
Note: When ordering items marked ★, indicate the set number because they are available only as a set.

| NO. | セット番号/部品番号 SET NO. / PART NO. | 部品名称/構成番号 COMPONENT PARTS NO. | PART NAME | 個数 Q'ty |
|-----|----------------------------------|----------------------------------|----------------------|------------|
| 43 | 9670085008 | ソケットホルト M8X50 | SOCKET BOLT M8X50 | 6 |
| 44 | 9721080008 | E-リング E-8 | E-RING E-8 | 2 |
| 45 | 5430 33 122 | サカネ | WASHER | 2 |
| 46 | 5560 54 139 | ギヤ | GEAR | 2 |
| 47 | 5560 54 138 | キー | KEY | 2 |
| 48 | 5562 54 137 | ピン | PIN | 2 |
| 49 | 5522 54 475-1 | スケール | SCALE | 2 |
| 50 | 9642040514 | ナネコネシ M4X5 | SCREW M4X5 | 4 |
| 51 | 5522 54 482-1 | インジケータ | INDICATOR | 2 |
| 52 | 9710050008 | ハネサカネ M5 | SPRING WASHER M5 | 2 |
| 53 | 9642050814 | ナネコネシ M5X8 | SCREW M5X8 | 2 |
| 54 | 5522 54 422 | キー | KEY | 4 |
| 55 | 90387 | スラストワッシャ GS1730 | THRUST WASHER GS1730 | 8 |
| 56 | 5522 54 474-1 | ハントウギヤ | GEAR | 2 |
| 57 | 5640 59 117 | サカネ | WASHER | 6 |
| 58 | 5562 54 136 | ホルト | BOLT | 6 |
| 59 | 5522 54 432 | キー | KEY | 4 |
| 60 | 5524 54 561-1 | シャフト | SHAFT | 2 |
| 61 | 5524 54 481 | ホルダ | HOLDER | 2 |
| 62 | 9648061014 | サラコネシ M6X10 | SCREW M6X10 | 6 |
| 63 | 5522 54 312 | ハアリリングオサエ | BEARING COVER | 2 |
| 64 | 5522 54 311 | ハウジング | HOUSING | 1 |
| | | タ1 ユニット | 1ST UNIT | |
| 64 | 5522 54 331 | ハウジング | HOUSING | 1 |
| | | タ2 ユニット | 2ND UNIT | |
| 65 | 5522 21 262 | スパーサー | SPACER | 2 |
| 66 | 9723850008 | C-リング C-85 | C-RING C-85 | 2 |
| 67 | 9670064508 | ソケットホルト M6X45 | SOCKET BOLT M6X45 | 4 |
| ★68 | 5524 54 522 | ギヤ | GEAR | 2 |
| 69 | 5524 54 524 | カラ | COLLAR | 2 |
| 70 | 9670061008 | ソケットホルト M6X10 | SOCKET BOLT M6X10 | 12 |
| 71 | 5524 54 414 | ボス | BOSS | 2 |
| 72 | 9670081608 | ソケットホルト M8X16 | SOCKET BOLT M8X16 | 6 |
| 73 | 5522 54 413 | ホルダ | HOLDER | 2 |
| 74 | 5522 54 411 | ギヤ | GEAR | 2 |
| 75 | 5524 54 523 | ギヤ | GEAR | 2 |
| 76 | 5524 54 533 | ブロック | BLOCK | 2 |
| 77 | 5524 54 534 | ギヤ | GEAR | 2 |
| 78 | 9670051008 | ソケットホルト M5X10 | SOCKET BOLT M5X10 | 8 |

ハンケントウチヨウセイ
 (ハンケントウリモコン)
 PLATE REGISTER
 (REMOTE CONTROL)

セクション

セクション番号
 SECTION NUMBER

5522Z 547

SECTION

★この部品は単品ではお渡してできませんので、セット番号で注文して下さい。
 Note: When ordering items marked ★, indicate the set number because they are available only as a set.

| NO. | セット番号 / 部品番号 SET NO. / PART NO. | 部品名称 / 構成番号 COMPONENT PARTS NO. | PART NAME | 個数 Qty |
|-----|------------------------------------|------------------------------------|------------------------|-----------|
| 79 | 5524 54 531 | ﾌﾟﾚｰﾄ | PLATE | 2 |
| 80 | 5524 54 521-1 | ｼﾞｬﾌﾞﾄ | SHAFT | 2 |
| 81 | 90386 | ｽﾗｽﾄﾜｯｼﾞ ﾜｽ1730 | THRUST WASHER WS1730 | 8 |
| 82 | 9716040014 | ﾋﾗｻﾞｶﾞﾈ M4 | PLAIN WASHER M4 | 2 |
| 83 | 90955 | ｵﾘﾝｸﾞ P-50 | O-RING P-50 | 2 |
| 84 | 5524 54 532 | ｶﾊﾞｰ | COVER | 2 |
| 85 | 9670062208 | ｿｹｯﾄﾎﾞﾙﾄ M6X22 | SOCKET BOLT M6X22 | 6 |
| 86 | 5522 54 476 | ｶﾗｰ | COLLAR | 2 |
| 87 | 5522 54 412 | ｷｰ | KEY | 2 |
| 88 | 5524 54 513 | ｽﾀｯﾄﾞ | STUD | 16 |
| 89 | 90431 | ﾎｰﾙﾊﾞｰｱﾘﾝｸﾞ WBC612ZZA | BALL BEARING WBC612ZZA | 4 |

インキフォンテンローラー
INK FOUNTAIN ROLLER

セクション
SECTION

セクション番号
SECTION NUMBER

5522Z 550

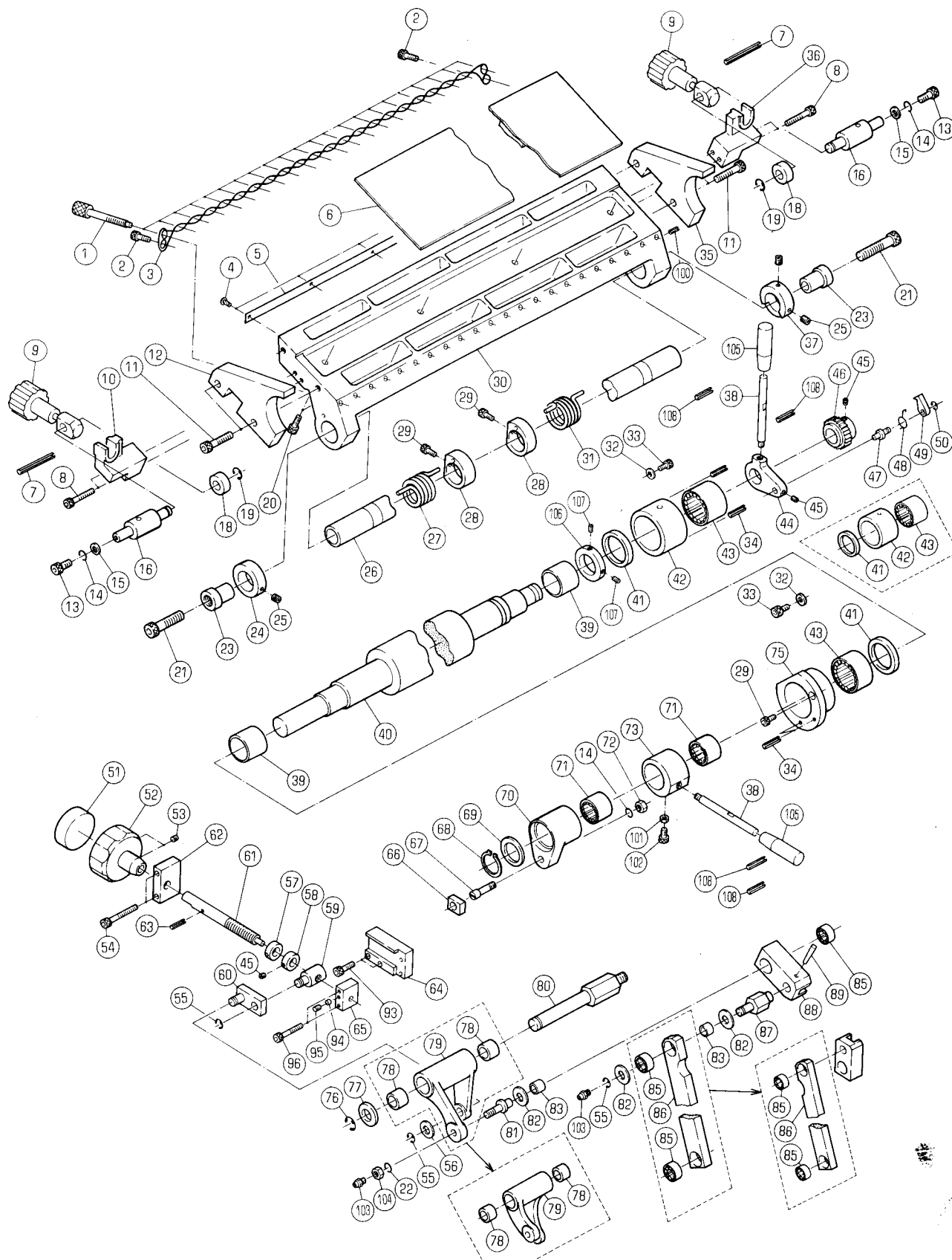

インキフオンテンローラー
INK FOUNTAIN ROLLER

セクション
SECTION

セクション番号
SECTION NUMBER

5522Z 550

★この部品は単品ではお渡してきませんので、セット番号で注文して下さい。
Note: When ordering items marked ★, indicate the set number because they are available only as a set.

| NO. | セット番号 / 部品番号 SET NO. / PART NO. | 部品名称 / 構成番号 COMPONENT PARTS NO. | PART NAME | 個数 Q'ty |
|-----|------------------------------------|-------------------------------------|--------------------------|------------|
| | 5522 55 110 | ローラー ASSY 39,40 | ROLLER ASSY | 2 |
| | 5522 55 120-1 | ハウジング ASSY 34,41,43,75 | HOUSING ASSY | 2 |
| | 5522 55 130-1 | ハウジング ASSY ダイヤル ユニット 34,41-43 | HOUSING ASSY 1ST UNIT | 1 |
| | 5522 55 140-4 | アーム ASSY ダイヤル ユニット 71,73 | ARM ASSY 1ST UNIT | 1 |
| | 5522 55 150-1 | アーム ASSY 70,71 | ARM ASSY | 2 |
| | 5522 55 160-1 | スライダ ASSY 82,83,85,87-89,103 | SLIDER ASSY | 2 |
| | 5522 55 170-1 | スライダ ASSY 87-89 | SLIDER ASSY | 2 |
| | 5522 55 180-3 | リンク ASSY ダイヤル ユニット 85,86 | LINK ASSY 1ST UNIT | 1 |
| | 5522 55 190 | レバー ASSY 38,105 | LEVER ASSY | 4 |
| | 5522 55 210-2 | スタッド ASSY 81-83,103 | STUD ASSY | 2 |
| | 5522 55 220-1 | アーム ASSY ダイヤル ユニット 78,79 | ARM ASSY 1ST UNIT | 1 |
| | 5522 55 250 | シャフト ASSY ダイヤル ユニット 57,61,63 | SHAFT ASSY 1ST UNIT | 1 |
| | 5522 55 810-2 | リンク ASSY ダイヤル ユニット 85,86 | LINK ASSY 2ND UNIT | 1 |
| | 5522 55 820-1 | アーム ASSY ダイヤル ユニット 78,79 | ARM ASSY 2ND UNIT | 1 |
| | 5522 55 830 | シャフト ASSY ダイヤル ユニット 57,61,63 | SHAFT ASSY 2ND UNIT | 1 |

インキフオンテンローラー
INK FOUNTAIN ROLLER

セクション

セクション番号
SECTION NUMBER

5522Z 550

SECTION

★この部品は単品ではお渡してできませんので、セット番号で注文して下さい。
Note: When ordering items marked ★, indicate the set number because they are available only as a set.

| NO. | セット番号 / 部品番号 SET NO. / PART NO. | 部品名称 / 構成番号 COMPONENT PARTS NO. | PART NAME | 個数 Q'ty |
|-----|------------------------------------|------------------------------------|--------------------|------------|
| | 5522 55 840-3 | ホルダー ASSY | HOLDER ASSY | 1 |
| | | ﾀｲ2 ユニツト | 2ND UNIT | |
| | | 71,73 | | |
| | 5522 55 850 | ハウジング ASSY | HOUSING ASSY | 1 |
| | | ﾀｲ2 ユニツト | 2ND UNIT | |
| | | 41-43 | | |
| | 5522 59 110 | インキツホ ASSY | INK FOUNTAIN ASSY | 2 |
| | | 6,20,30 | | |
| 1 | 5522 59 113 | ﾉﾌ | KNOB | 44 |
| 2 | 9670061608 | ソケットボルト M6X16 | SOCKET BOLT M6X16 | 4 |
| 3 | 5522 59 114 | ｽﾌﾟﾘﾝｸﾞ | SPRING | 2 |
| 4 | 90730 | ﾊｰｶｰﾋﾞﾖｳ 1.6X5 | RIVET 1.6X5 | 12 |
| 5 | 5522 59 112 | ﾌﾟﾚｰﾄ | PLATE | 2 |
| 6 | 5522 59 130 | ﾌﾞﾚｰﾄ ASSY | BLADE ASSY | 2 |
| 7 | 9410606008 | ｽﾌﾟﾘﾝｸﾞﾋﾟﾝ 6X60 | SPRING PIN 6X60 | 4 |
| 8 | 9670063508 | ソケットボルト M6X35 | SOCKET BOLT M6X35 | 8 |
| 9 | 5640 59 120 | ﾉﾌ ASSY | KNOB ASSY | 4 |
| 10 | 5522 59 115 | ﾌﾞﾛｯｸ | BLOCK | 2 |
| 11 | 9670083508 | ソケットボルト M8X35 | SOCKET BOLT M8X35 | 8 |
| 12 | 5522 59 133 | サイトﾌﾟﾚｰﾄ | PLATE | 2 |
| 13 | 9670081608 | ソケットボルト M8X16 | SOCKET BOLT M8X16 | 4 |
| 14 | 9710080008 | ﾊﾞｽﾞｰ ｶﾞｽﾞ M8 | SPRING WASHER M8 | 6 |
| 15 | 9716080014 | ﾋﾗｽﾞ ｶﾞｽﾞ M8 | PLAIN WASHER M8 | 4 |
| 16 | 5522 59 125 | ｽﾀｯﾄﾞ | STUD | 4 |
| 18 | 5640 59 126 | ｶﾗｰ | COLLAR | 4 |
| 19 | 9721100008 | E-ﾘﾝｸﾞ E-10 | E-RING E-10 | 4 |
| 20 | 9670061408 | ソケットボルト M6X14 | SOCKET BOLT M6X14 | 8 |
| 21 | 9670125008 | ソケットボルト M12X50 | SOCKET BOLT M12X50 | 4 |
| 22 | 9710120008 | ﾊﾞｽﾞｰ ｶﾞｽﾞ M12 | SPRING WASHER M12 | 2 |
| 23 | 5640 59 129 | ｽﾘｰﾌ | SLEEVE | 4 |
| 24 | 5640 59 119 | ｶﾗｰ | COLLAR | 2 |
| 25 | 9684080808 | ﾄﾒﾈｼ M8X8 | SET SCREW M8X8 | 6 |
| 26 | 5522 59 118 | ｽﾃｰ | STAY | 2 |
| 27 | 5640 59 123 | ﾜｯｼﾞ ｽﾌﾟﾘﾝｸﾞ | TWIST SPRING | 2 |
| 28 | 5640 59 122 | ｶﾗｰ | COLLAR | 4 |
| 29 | 9670051208 | ソケットボルト M5X12 | SOCKET BOLT M5X12 | 6 |
| 30 | 5522 59 111-1 | インキツホ | INK FOUNTAIN | 2 |
| 31 | 5640 59 124 | ﾜｯｼﾞ ｽﾌﾟﾘﾝｸﾞ | TWIST SPRING | 2 |
| 32 | 5430 38 316 | ｶﾞｽﾞ | WASHER | 4 |

インキフオンテンローラー

INK FOUNTAIN ROLLER

セクション

SECTION

セクション番号

SECTION NUMBER

5522Z 550

★この部品は単品ではお渡しできませんので、セット番号で注文して下さい。

Note: When ordering items marked ★, indicate the set number because they are available only as a set.

| NO. | セット番号/部品番号 SET NO. / PART NO. | 部品名称/構成番号 COMPONENT PARTS NO. | PART NAME | 個数 Q'ty |
|------|----------------------------------|----------------------------------|-------------------------|------------|
| 33 | 9670051008 | ソケットホルト M5X10 | SOCKET BOLT M5X10 | 4 |
| 34 | 9410602508 | スプリングピン 6X25 | SPRING PIN 6X25 | 6 |
| 35 | 5522 59 134 | サイトプレート | PLATE | 2 |
| 36 | 5522 59 116 | ブロック | BLOCK | 2 |
| 37 | 5640 59 121 | カラー | COLLAR | 2 |
| 38 | 5522 55 143-1 | レバー | LEVER | 4 |
| 39 | 91692 | ナイロン IR30X35X30 | INNER RACE IR30X35X30 | 4 |
| 40 | 5522 55 111 | ローラー | ROLLER | 2 |
| 41 | 91665 | オイルシール OS35454 | OIL SEAL OS35454 | 4 |
| 42 | 5522 55 131-1 | ハウジング | HOUSING | 2 |
| 43 | 91679 | ニードルベアリング NK35/30R | NEEDLE BEARING NK35/30R | 4 |
| 44 | 5522 55 144 | アーム | ARM | 2 |
| 45 | 9684050608 | トメネジ M5X6 | SET SCREW M5X6 | 7 |
| 46 | 5480 51 126 | ラチェットホイール | RATCHET WHEEL | 2 |
| 47 | 5430 51 163 | ピン | PIN | 2 |
| 48 | 5430 51 164 | スプリング | SPRING | 2 |
| 49 | 5430 51 140-1 | ツメ | PAWL | 2 |
| 50 | 9721040008 | Eリング E-4 | E-RING E-4 | 2 |
| 51 | 5522 55 229 | ウイト インデックス | INDEX | 2 |
| 52 | 5522 53 134 | ツマミ | KNOB | 2 |
| 53 | 9684060608 | トメネジ M6X6 | SET SCREW M6X6 | 6 |
| 54 | 9670064508 | ソケットホルト M6X45 | SOCKET BOLT M6X45 | 4 |
| 55 | 9721080008 | Eリング E-8 | E-RING E-8 | 6 |
| 56 | 5640 07 102 | ヒラサカネ | WASHER | 2 |
| ★ 57 | 5340 24 563 | スパーサー | SPACER | 2 |
| 58 | 5430 34 453 | カラー | COLLAR | 2 |
| 59 | 5522 55 223-1 | ピン | PIN | 1 |
| | | タイ1 ユニット | 1ST UNIT | |
| 59 | 5522 55 823-1 | ピン | PIN | 1 |
| | | タイ2 ユニット | 2ND UNIT | |
| 60 | 5522 55 240 | リンク | LINK | 2 |
| ★ 61 | 5522 55 224-1 | ホルト | BOLT | 1 |
| | | タイ1 ユニット | 1ST UNIT | |
| ★ 61 | 5522 55 824-1 | ホルト | BOLT | 1 |
| | | タイ2 ユニット | 2ND UNIT | |
| 62 | 5522 55 231 | ブラケット | BRACKET | 2 |
| 63 | 9410302008 | スプリングピン 3X20 | SPRING PIN 3X20 | 2 |
| 64 | 5522 55 225-1 | ガイド | GUIDE | 1 |
| | | タイ1 ユニット | 1ST UNIT | |

インキフオンテンローラー
INK FOUNTAIN ROLLER

セクション

セクション番号
SECTION NUMBER

5522Z 550

SECTION

★この部品は単品ではお渡してきませんので、セット番号で注文して下さい。
Note: When ordering items marked ★, indicate the set number because they are available only as a set.

| NO. | セット番号 / 部品番号 SET NO. / PART NO. | 部品名称 / 構成番号 COMPONENT PARTS NO. | PART NAME | 個数 Qty |
|-----|------------------------------------|------------------------------------|------------------------|-----------|
| 64 | 5522 55 825-2 | ガイド | GUIDE | 1 |
| | | タイ2 ユニット | 2ND UNIT | |
| 65 | 5522 55 232 | ブラケット | BRACKET | 2 |
| 66 | 5522 55 173 | スライト フッツシユ | BUSHING | 2 |
| 67 | 5522 55 174 | ピン | PIN | 2 |
| 68 | 9722250008 | C-リング C-25 | C-RING C-25 | 2 |
| 69 | 5522 55 152 | ワッシャー | WASHER | 2 |
| 70 | 5522 55 151 | アーム | ARM | 2 |
| 71 | 90355008 | ワンウェイクラッチ HFL2530 | ONE WAY CLUTCH HFL2530 | 4 |
| 72 | 9660080014 | ナット M8 | NUT M8 | 2 |
| 73 | 5522 55 141-3 | ホルダー | HOLDER | 2 |
| 75 | 5522 55 121-1 | ハウジング | HOUSING | 2 |
| 76 | 9721120008 | E-リング E-12 | E-RING E-12 | 2 |
| 77 | 5480 51 343 | ヒラサカ | PLAIN WASHER | 2 |
| 78 | 5640 04 161 | フッツシユ | BUSHING | 4 |
| 79 | 5522 55 221-1 | アーム | ARM | 1 |
| | | タイ1 ユニット | 1ST UNIT | |
| 79 | 5522 55 821-1 | アーム | ARM | 1 |
| | | タイ2 ユニット | 2ND UNIT | |
| 80 | 5522 55 222 | スタット | STUD | 2 |
| 81 | 5522 55 211-2 | スタット | STUD | 2 |
| 82 | 91645 | スラストワッシャー AS1024 | THRUST WASHER AS1024 | 6 |
| 83 | 5522 55 212 | ナイリン | METAL | 4 |
| 85 | 90960 | ニードルベアリング HK1412 | NEEDLE BEARING HK1412 | 6 |
| 86 | 5522 55 181-3 | リンク | LINK | 1 |
| | | タイ1 ユニット | 1ST UNIT | |
| 86 | 5522 55 811-2 | リンク | LINK | 1 |
| | | タイ2 ユニット | 2ND UNIT | |
| 87 | 5522 55 172-1 | スタット | STUD | 2 |
| 88 | 5522 55 171 | スライダ | SLIDER | 2 |
| 89 | 9411403500 | テーパードピン 4X35 | TAPER PIN 4X35 | 2 |
| 93 | 9670062008 | ソケットボルト M6X20 | SOCKET BOLT M6X20 | 4 |
| 94 | 5640 22 314-1 | プラグ | PLUG | 2 |
| 95 | 5560 54 226 | ストッパ | STOPPER | 2 |
| 96 | 9670053008 | ソケットボルト M5X30 | SOCKET BOLT M5X30 | 4 |
| 100 | 9410501208 | スプリングピン 5X12 | SPRING PIN 5X12 | 2 |
| 101 | 9660060014 | ナット M6 | NUT M6 | 2 |
| 102 | 9670061008 | ソケットボルト M6X10 | SOCKET BOLT M6X10 | 2 |
| 103 | 91296 | ニツフル A-6MF | NIPPLE A-6MF | 4 |

インキフオンテンローラー
INK FOUNTAIN ROLLER

セクション
SECTION

セクション番号
SECTION NUMBER

5522Z 550

★この部品は単品ではお渡しできませんので、セット番号で注文して下さい。
Note: When ordering items marked ★, indicate the set number because they are available only as a set.

| NO. | セット番号 / 部品番号 SET NO. / PART NO. | 部品名称 / 構成番号 COMPONENT PARTS NO. | PART NAME | 個数 Q'ty |
|-----|------------------------------------|------------------------------------|-----------------|------------|
| 104 | 9660120014 | ナット M12 | NUT M12 | 2 |
| 105 | 92303001 | グリップ° PG80N | GRIP PG80N | 4 |
| 106 | 5522 46 123 | カラー | COLLAR | 2 |
| 107 | 9684060808 | トメネジ° M6X8 | SET SCREW M6X8 | 4 |
| 108 | 9410604508 | スプリングピン° 6X45 | SPRING PIN 6X45 | 8 |

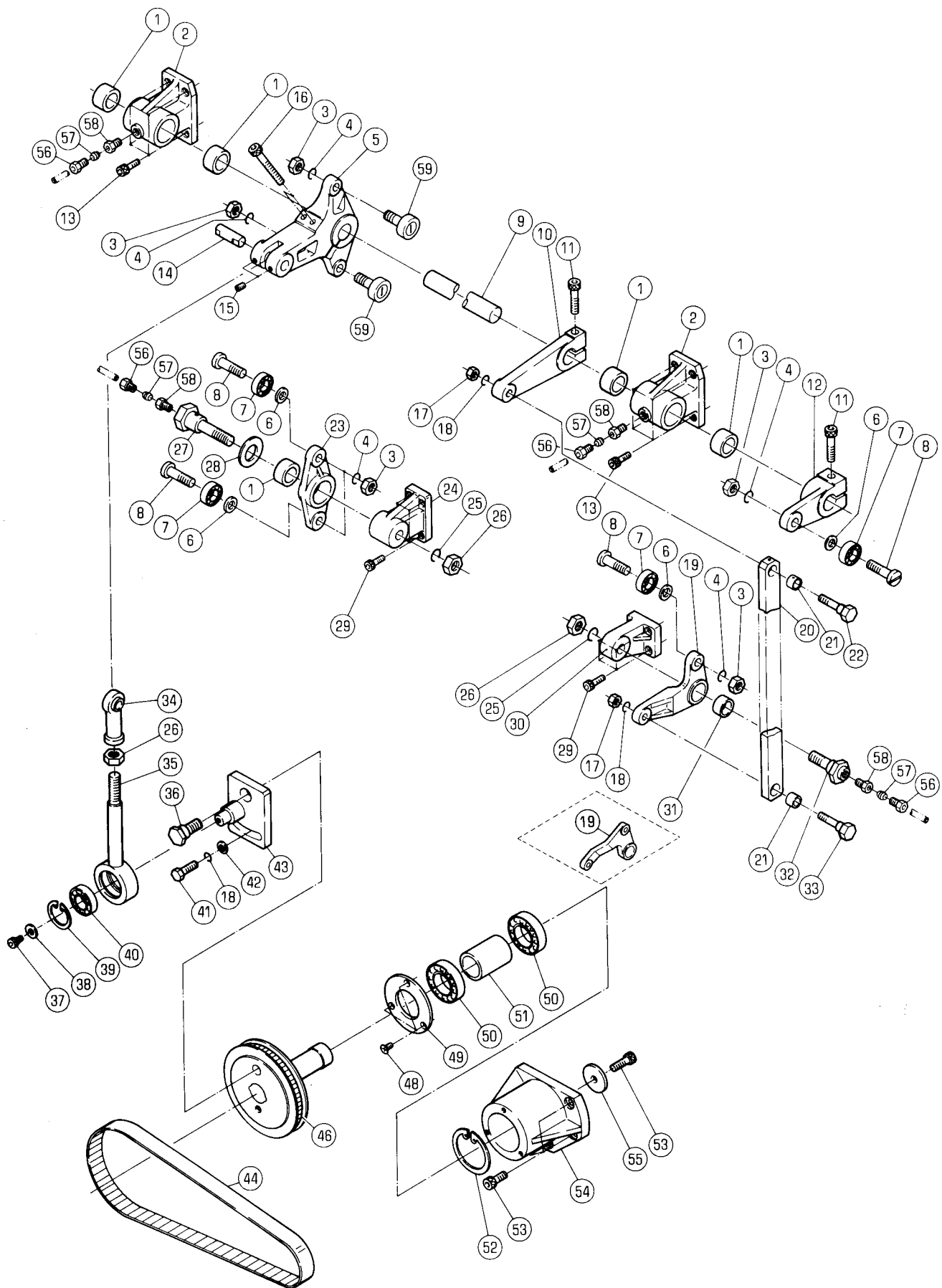

オウテクトウ

OSCILLATING DRIVE

セクション

セクション番号

SECTION NUMBER

5522G 560

SECTION

★この部品は単品ではお渡しできませんので、セット番号で注文して下さい。

Note: When ordering items marked ★, indicate the set number because they are available only as a set.

| NO. | セット番号 / 部品番号 SET NO. / PART NO. | 部品名称 / 構成番号 COMPONENT PARTS NO. | PART NAME | 個数 Qty |
|-----|------------------------------------|------------------------------------|---------------------|-----------|
| | 5522 53 260 | リンク ASSY | LINK ASSY | 2 |
| | | 522 | 522 | |
| | | 20,21 | | |
| | 5522 53 270 | シテン ホールト ASSY | BOLT ASSY | 2 |
| | | 32,56-58 | | |
| | 5522 53 280 | アーム ASSY | ARM ASSY | 2 |
| | | 522 | 522 | |
| | | 19,31 | | |
| | 5522 56 140 | コンロッド ASSY | CON ROD ASSY | 2 |
| | | 26,34,35,39,40 | | |
| | 5522 56 210 | ブラケット ASSY | BRACKET ASSY | 4 |
| | | 1,2,56-58 | | |
| | 5522 56 220 | シテン ホールト ASSY | BOLT ASSY | 2 |
| | | 27,56-58 | | |
| | 5522 56 230 | アーム ASSY | ARM ASSY | 2 |
| | | 1,23 | | |
| | 5522 56 240 | ピン ASSY | PIN ASSY | 8 |
| | | 7,8 | | |
| | 5524 53 420 | アーム ASSY | ARM ASSY | 2 |
| | | 522H | 522H | |
| | | 19,31 | | |
| | 5524 53 430 | リンク ASSY | LINK ASSY | 2 |
| | | 522H | 522H | |
| | | 20,21 | | |
| 1 | 5640 04 201 | メタル | BUSHING | 10 |
| 2 | 5522 56 211 | ブラケット | BRACKET | 4 |
| 3 | 9660100014 | ナット M10 | NUT M10 | 12 |
| 4 | 9710100008 | ハネサカネ M10 | SPRING WASHER M10 | 12 |
| 5 | 5522 56 143 | アーム | ARM | 2 |
| 6 | 5430 33 122 | サカネ | WASHER | 8 |
| 7 | 90214 | ボールベアリング 6000ZZ | BALL BEARING 6000ZZ | 8 |
| 8 | 5522 56 241 | ピン | PIN | 8 |
| 9 | 5522 56 212 | シャフト | SHAFT | 2 |
| 10 | 5522 53 263 | アーム | ARM | 2 |
| | | 522 | 522 | |
| 10 | 5524 53 422 | アーム | ARM | 2 |
| | | 522H | 522H | |
| 11 | 9670083508 | ソケットホールト M8X35 | SOCKET BOLT M8X35 | 4 |
| 12 | 5522 56 213 | アーム | ARM | 2 |

オウテクトゥウ

OSCILLATING DRIVE

セクション

SECTION

セクション番号

SECTION NUMBER

5522G 560

★この部品は単品ではお渡してきませんので、セット番号で注文して下さい。

Note: When ordering items marked ★, indicate the set number because they are available only as a set.

| NO. | セット番号 / 部品番号 SET NO. / PART NO. | 部品名称 / 構成番号 COMPONENT PARTS NO. | PART NAME | 個数 Qty |
|-----|------------------------------------|------------------------------------|----------------------|-----------|
| 13 | 9670061608 | ソケットホルト M6X16 | SOCKET BOLT M6X16 | 16 |
| 14 | 5522 56 142 | ピン | PIN | 2 |
| 15 | 9684050608 | トメネジ M5X6 | SET SCREW M5X6 | 4 |
| 16 | 9670085508 | ソケットホルト M8X55 | SOCKET BOLT M8X55 | 4 |
| 17 | 9660080014 | ナット M8 | NUT M8 | 4 |
| 18 | 9710080008 | ハネサカネ M8 | SPRING WASHER M8 | 6 |
| 19 | 5522 53 281 | アーム | ARM | 2 |
| | | 522 | 522 | |
| 19 | 5524 53 421 | アーム | ARM | 2 |
| | | 522H | 522H | |
| 20 | 5522 53 261 | リンク | LINK | 2 |
| | | 522 | 522 | |
| 20 | 5524 53 431 | リンク | LINK | 2 |
| | | 522H | 522H | |
| 21 | 5522 53 262 | フツシユ | BUSHING | 4 |
| 22 | 5522 53 264 | ホルト | BOLT | 2 |
| 23 | 5522 56 231 | アーム | ARM | 2 |
| 24 | 5522 56 222 | ブラケット | BRACKET | 2 |
| 25 | 9710120008 | ハネサカネ M12 | SPRING WASHER M12 | 4 |
| 26 | 9660120014 | ナット M12 | NUT M12 | 6 |
| 27 | 5522 56 221 | シテン ホルト | BOLT | 2 |
| 28 | 90389 | スラストワッシャ AS2035 | THRUST WASHER AS2035 | 2 |
| 29 | 9670062008 | ソケットホルト M6X20 | SOCKET BOLT M6X20 | 16 |
| 30 | 5522 53 272 | ブラケット | BRACKET | 2 |
| 31 | 5522 53 282 | フツシユ | BUSHING | 2 |
| 32 | 5522 53 271 | シテン ホルト | BOLT | 2 |
| 33 | 5522 53 265 | ホルト | BOLT | 2 |
| 34 | 90453 | ロッドエンド PHS12 | ROD END PHS12 | 2 |
| 35 | 5522 56 141 | コンロッド | CON ROD | 2 |
| 36 | 5522 56 133 | シテン ホルト | BOLT | 2 |
| 37 | 9670060808 | ソケットホルト M6X8 | SOCKET BOLT M6X8 | 2 |
| 38 | 5290 23 113 | サカネ | WASHER | 2 |
| 39 | 9723350008 | C-リング C-35 | C-RING C-35 | 2 |
| 40 | 90588 | ベアリング 1202 | BEARING 1202 | 2 |
| 41 | 9672082514 | ロツカクホルト M8X25 | HEXAGON BOLT M8X25 | 2 |
| 42 | 9716080014 | ヒラサカネ M8 | PLAIN WASHER M8 | 2 |
| 43 | 5522 56 130-1 | ハンシユイタ ASSY | PLATE ASSY | 2 |
| 44 | 90074 | タイミングベルト 270H075 | TIMING BELT 270H075 | 2 |
| 46 | 5522 56 120 | タイミングホイール ASSY | TIMING WHEEL ASSY | 2 |

オウテクトウ

OSCILLATING DRIVE

セクション

SECTION

セクション番号

SECTION NUMBER

5522G 560

★この部品は単品ではお渡してきませんので、セット番号で注文して下さい。

Note: When ordering items marked ★, indicate the set number because they are available only as a set.

| NO. | セット番号 / 部品番号 SET NO. / PART NO. | 部品名称 / 構成番号 COMPONENT PARTS NO. | PART NAME | 個数 Qty |
|-----|------------------------------------|------------------------------------|----------------------|-----------|
| 48 | 9648050814 | サラコネシ M5X8 | SCREW M5X8 | 6 |
| 49 | 5430 24 312 | ハアリクカハ- | BEARING COVER | 2 |
| 50 | 90317 | ホールハアリク 6005ZZ | BALL BEARING 6005ZZ | 4 |
| 51 | 5522 56 124 | カラ- | COLLAR | 2 |
| 52 | 9723470008 | C-リング C-47 | C-RING C-47 | 2 |
| 53 | 9670082008 | ソケットホルト M8X20 | SOCKET BOLT M8X20 | 10 |
| 54 | 5522 56 111 | ブラケット | BRACKET | 1 |
| | | タイ2 ユニット, 522H | 2ND UNIT, 522H | |
| 54 | 5522 56 111 | ブラケット | BRACKET | 2 |
| | | 522 | 522 | |
| 54 | 5524 56 111 | ブラケット | BRACKET | 1 |
| | | タイ1 ユニット, 522H | 1ST UNIT, 522H | |
| 55 | 5522 56 123 | ワッシャー | WASHER | 2 |
| 56 | 91160 | プラグ PA-4 | PLUG PA-4 | 8 |
| 57 | 91161 | スリーブ PB-4 | SLEEVE PB-4 | 8 |
| 58 | 91162 | ニツフル PD-4 | NIPPLE PD-4 | 8 |
| 59 | 91727 | カムフォロア- KRV26LL | CAM FOLLOWER KRV26LL | 4 |

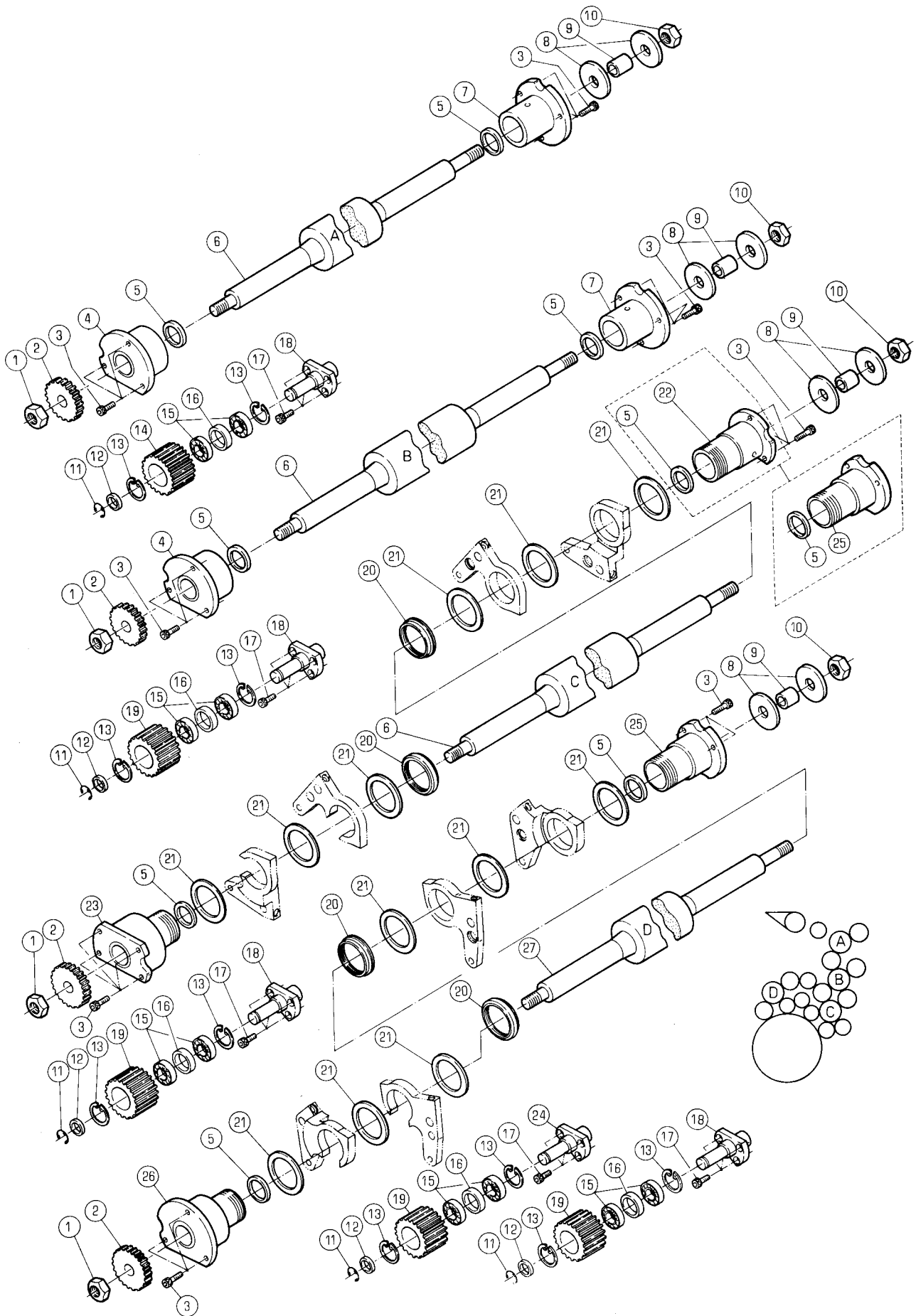

オウテンローラー・アイドルキヤ-

OSCILLATING ROLLER.IDLE GEAR

セクション

SECTION

セクション番号

SECTION NUMBER

5522G 565

★この部品は単品ではお渡してできませんので、セット番号で注文して下さい。
 Note: When ordering items marked ★, indicate the set number because they are available only as a set.

| NO. | セット番号 / 部品番号 SET NO. / PART NO. | 部品名称 / 構成番号 COMPONENT PARTS NO. | PART NAME | 個数 Q'ty |
|-----|------------------------------------|------------------------------------|--------------------------|------------|
| | 5522 56 310-1 | ハウジング ASSY 4,5 | HOUSING ASSY | 4 |
| | 5522 56 320-1 | ハウジング ASSY 5,26 | HOUSING ASSY | 2 |
| | 5522 56 330-1 | ハウジング ASSY 5,23 | HOUSING ASSY | 2 |
| | 5522 56 340-1 | ハウジング ASSY 5,7 | HOUSING ASSY | 4 |
| | 5522 56 350-1 | ハウジング ASSY タイ1 ユニット 5,25 | HOUSING ASSY 1ST UNIT | 1 |
| | 5522 56 350-1 | ハウジング ASSY タイ2 ユニット 5,25 | HOUSING ASSY 2ND UNIT | 2 |
| | 5522 56 360-1 | ハウジング ASSY タイ1 ユニット 5,22 | HOUSING ASSY 1ST UNIT | 1 |
| | 5522 56 510 | アイドルキヤ ASSY 13,15,16,19 | GEAR ASSY | 8 |
| | 5522 56 520 | アイドルキヤ ASSY 13-16 | GEAR ASSY | 2 |
| 1 | 90698 | ナット M16 ヒタリ | U-NUT M16 (L) | 8 |
| 2 | 5522 56 365 | キヤ- | GEAR | 8 |
| 3 | 9670062008 | ソケットボルト M6X20 | SOCKET BOLT M6X20 | 50 |
| 4 | 5522 56 311 | ハウジング | HOUSING | 4 |
| 5 | 90549 | オイルシール KC28354 | OIL SEAL KC28354 | 16 |
| 6 | 5522 56 363 | ローラー | ROLLER | 6 |
| 7 | 5522 56 341 | ハウジング | HOUSING | 4 |
| 8 | 5640 56 531 | ガイド | GUIDE | 16 |
| 9 | 5522 56 242 | スペーサー | SPACER | 8 |
| 10 | 90702 | ナット M16 | U-NUT M16 | 8 |
| 11 | 9721120008 | E-リング E-12 | E-RING E-12 | 10 |
| 12 | 5522 56 513 | ワッシャー | WASHER | 10 |
| 13 | 9723320008 | C-リング C-32 | C-RING C-32 | 20 |
| 14 | 5522 56 521 | アイドルキヤ- | GEAR | 2 |
| 15 | 90314 | ボールベアリング 6002LLU | BALL BEARING 6002LLU | 20 |
| 16 | 5522 56 512 | カラ- | COLLAR | 10 |
| 17 | 9670061608 | ソケットボルト M6X16 | SOCKET BOLT M6X16 | 30 |
| 18 | 5522 56 514 | キヤ- スタット | STUD | 8 |

オウテンローラー・アイト"ルキ"ヤー
OSCILLATING ROLLER.IDLE GEAR

セクション
SECTION

セクション番号
SECTION NUMBER

5522G 565

★この部品は単品ではお渡しできませんので、セット番号で注文して下さい。
Note: When ordering items marked ★, indicate the set number because they are available only as a set.

| NO. | セット番号 / 部品番号 SET NO. / PART NO. | 部品名称 / 構成番号 COMPONENT PARTS NO. | PART NAME | 個数 Qty |
|-----|------------------------------------|------------------------------------|----------------------|-----------|
| 19 | 5522 56 511 | アイト"ルキ"ヤー | GEAR | 8 |
| 20 | 90695 | フアイノウナツ FU09SS | U-NUT FU09SS | 8 |
| 21 | 90563 | スラストワッシャ AS1109 | THRUST WASHER AS1109 | 24 |
| 22 | 5522 56 361 | ハウジング" | HOUSING | 1 |
| | | タイ1 ユニット | 1ST UNIT | |
| 23 | 5522 56 331 | ハウジング" | HOUSING | 2 |
| 24 | 5522 56 515 | キ"ヤ-スタツ" | STUD | 2 |
| 25 | 5522 56 351 | ハウジング" | HOUSING | 1 |
| | | タイ1 ユニット | 1ST UNIT | |
| 25 | 5522 56 351 | ハウジング" | HOUSING | 2 |
| | | タイ2 ユニット | 2ND UNIT | |
| 26 | 5522 56 321 | ハウジング" | HOUSING | 2 |
| 27 | 5522 56 366 | ローラー | ROLLER | 2 |

インキセツシヨウキ.ハンメンコミトリ
ROLLER CLEANER.HICKEY PICKER

セクション
SECTION

セクション番号
SECTION NUMBER

5522Z 567

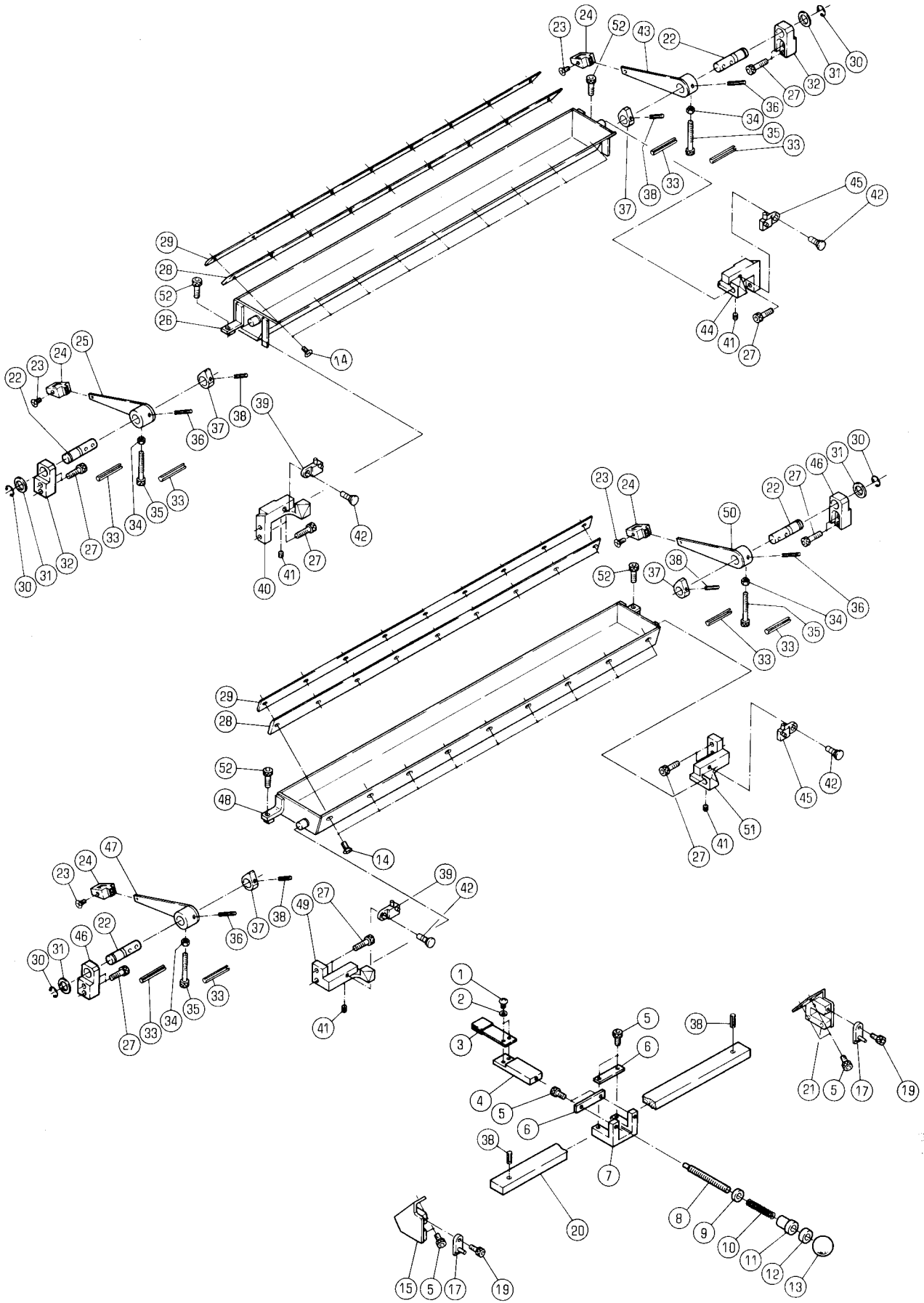

インキセツヨウキ.ハンメンコミトリ

ROLLER CLEANER.HICKEY PICKER

セクション

SECTION

セクション番号

SECTION NUMBER

5522Z 567

★この部品は単品ではお渡しできませんので、セット番号で注文して下さい。
 Note: When ordering items marked ★, indicate the set number because they are available only as a set.

| NO. | セット番号 / 部品番号 SET NO. / PART NO. | 部品名称 / 構成番号 COMPONENT PARTS NO. | PART NAME | 個数 Q'ty |
|-----------------|------------------------------------|------------------------------------|-----------|------------|
| 5522 52 520 | トレイ ASSY | TRAY ASSY | | 1 |
| | ﾀﾞｲ1 ユニツト | 1ST UNIT | | |
| | 14,26,28,29,52 | | | |
| 5522 52 530-2 | シャフト ASSY (ﾀﾞｲ1 ユニツト) | SHAFT ASSY (1ST UNIT) | | 1 |
| | 22,25,36-38 | | | |
| 5522 52 560-2 | シャフト ASSY (ﾀﾞｲ1 ユニツト) | SHAFT ASSY (1ST UNIT) | | 1 |
| | 22,36-38,43 | | | |
| 5522 52 920 | トレイ ASSY | TRAY ASSY | | 1 |
| | ﾀﾞｲ2 ユニツト | 2ND UNIT | | |
| | 14,28,29,48,52 | | | |
| 5522 52 930-2 | シャフト ASSY (ﾀﾞｲ2 ユニツト) | SHAFT ASSY (2ND UNIT) | | 1 |
| | 22,36-38,47 | | | |
| 5522 52 950-2 | シャフト ASSY (ﾀﾞｲ2 ユニツト) | SHAFT ASSY (2ND UNIT) | | 1 |
| | 22,36-38,50 | | | |
| 5522 65 200 | ハンメンコミトリソウチイツシキ | HICKEY PICKER SET | | 1 |
| | 522 | 522 | | |
| | 1-4,8-13 | | | |
| 5522 65 210 | ｽﾃｰ ASSY | STAY ASSY | | 2 |
| | 522 | 522 | | |
| | 20,38 | | | |
| 1 9642030614 | ﾅﾊﾞｺﾈｼﾞ M3X6 | SCREW M3X6 | | 2 |
| | 522 | 522 | | |
| 2 9716030014 | ﾋﾗｻｶｶﾞﾈ M3 | PLAIN WASHER M3 | | 2 |
| | 522 | 522 | | |
| 3 5640 65 501 | ﾌﾞﾚｰﾄﾞ | BLADE | | 1 |
| | 522 | 522 | | |
| 4 5522 65 217 | ホルﾀﾞｰ | HOLDER | | 1 |
| | 522 | 522 | | |
| 5 9670061208 | ソケットﾎﾙﾄﾞ M6X12 | SOCKET BOLT M6X12 | | 16 |
| | 522 | 522 | | |
| 6 5560 65 217 | ﾌﾟﾚｰﾄ | PLATE | | 4 |
| | 522 | 522 | | |
| 7 5522 65 216-1 | ﾌﾞﾗｯकेｯﾄ | BRACKET | | 2 |
| | 522 | 522 | | |
| 8 5640 65 503-1 | ｼｬﾌﾄ | SHAFT | | 1 |
| | 522 | 522 | | |
| 9 5640 65 504 | ｽﾊﾟｰｻｰ | SPACER | | 1 |
| | 522 | 522 | | |

インキセンシヨウキ.ハンメンコミトリ
 ROLLER CLEANER.HICKEY PICKER

セクション

セクション番号
 SECTION NUMBER

5522Z 567

SECTION

★この部品は単品ではお渡しできませんので、セット番号で注文して下さい。
 Note: When ordering items marked ★, indicate the set number because they are available only as a set.

| NO. | セット番号/部品番号 SET NO. / PART NO. | 部品名称/構成番号 COMPONENT PARTS NO. | PART NAME | 個数 Q'ty |
|-----|----------------------------------|----------------------------------|-------------------|------------|
| 10 | 5640 65 505 | スプリング | SPRING | 1 |
| | | 522 | 522 | |
| 11 | 5640 65 506 | ナット | NUT | 1 |
| | | 522 | 522 | |
| 12 | 5640 65 507 | ナット | NUT | 1 |
| | | 522 | 522 | |
| 13 | 90799 | ニキリタマ 25 | BALL GRIP 25 | 1 |
| | | 522 | 522 | |
| 14 | 9648051214 | サラコネシ M5X12 | SCREW M5X12 | 18 |
| 15 | 5522 65 214-1 | ブラケット | BRACKET | 2 |
| | | 522 | 522 | |
| 17 | 5522 53 387 | ホルダー | HOLDER | 4 |
| | | 522 | 522 | |
| 19 | 9670051408 | ソケットホルト M5X14 | SOCKET BOLT M5X14 | 4 |
| | | 522 | 522 | |
| 20 | 5522 65 213-1 | ステー | STAY | 2 |
| | | 522 | 522 | |
| 21 | 5522 65 215-1 | ブラケット | BRACKET | 2 |
| | | 522 | 522 | |
| 22 | 5522 52 531-1 | シャフト | SHAFT | 4 |
| 23 | 9648041014 | サラコネシ M4X10 | SCREW M4X10 | 4 |
| 24 | 5310 33 538 | ツマミ (クロ) | KNOB (BLACK) | 4 |
| 25 | 5522 52 540-1 | アーム ASSY | ARM ASSY | 1 |
| | | タビ1 ユニット | 1ST UNIT | |
| 26 | 5522 52 521-1 | トレイ | TRAY | 1 |
| | | タビ1 ユニット | 1ST UNIT | |
| 27 | 9670062008 | ソケットホルト M6X20 | SOCKET BOLT M6X20 | 16 |
| 28 | 5522 52 522-2 | フレート | BLADE | 2 |
| 29 | 5522 52 523 | プレート | PLATE | 2 |
| 30 | 9721100008 | E-リング E-10 | E-RING E-10 | 4 |
| 31 | 5430 37 115 | ヒラサッカネ | PLAIN WASHER | 4 |
| 32 | 5522 52 536 | ブロック | BLOCK | 2 |
| | | タビ1 ユニット | 1ST UNIT | |
| 33 | 9410604508 | スプリングピン 6X45 | SPRING PIN 6X45 | 8 |
| 34 | 9660050014 | ナット M5 | NUT M5 | 4 |
| 35 | 9670054008 | ソケットホルト M5X40 | SOCKET BOLT M5X40 | 4 |
| 36 | 9410302408 | スプリングピン 3X24 | SPRING PIN 3X24 | 4 |
| 37 | 5522 52 532-1 | カム | CAM | 4 |
| 38 | 9410301808 | スプリングピン 3X18 | SPRING PIN 3X18 | 8 |

インキセンシヨウキ.ハンメンコミトリ
 ROLLER CLEANER.HICKEY PICKER

セクション

セクション番号
 SECTION NUMBER

5522Z 567

SECTION

★この部品は単品ではお渡しできませんので、セット番号で注文して下さい。
 Note: When ordering items marked ★, indicate the set number because they are available only as a set.

| NO. | セット番号 / 部品番号 SET NO. / PART NO. | 部品名称 / 構成番号 COMPONENT PARTS NO. | PART NAME | 個数 Qty |
|-----|------------------------------------|------------------------------------|-------------------|-----------|
| 39 | 5522 52 528 | ﾌﾟﾚｰﾄ | PLATE | 2 |
| 40 | 5522 52 524-1 | ﾌﾞﾛｯｸ | BLOCK | 1 |
| | | ﾀｲﾌﾟ1 ユﾆｯﾄ | 1ST UNIT | |
| 41 | 9684050508 | ﾄﾒﾈｼﾞ M5X5 | SET SCREW M5X5 | 4 |
| 42 | 5522 52 526 | ﾋﾟﾝ | PIN | 4 |
| 43 | 5522 52 570-1 | ｱｰﾑ ASSY | ARM ASSY | 1 |
| | | ﾀｲﾌﾟ1 ユﾆｯﾄ | 1ST UNIT | |
| 44 | 5522 52 525-1 | ﾌﾞﾛｯｸ | BLOCK | 1 |
| | | ﾀｲﾌﾟ1 ユﾆｯﾄ | 1ST UNIT | |
| 45 | 5522 52 527 | ﾌﾟﾚｰﾄ | PLATE | 2 |
| 46 | 5522 52 936 | ﾌﾞﾛｯｸ | BLOCK | 2 |
| | | ﾀｲﾌﾟ2 ユﾆｯﾄ | 2ND UNIT | |
| 47 | 5522 52 940-1 | ｱｰﾑ ASSY | ARM ASSY | 1 |
| | | ﾀｲﾌﾟ2 ユﾆｯﾄ | 2ND UNIT | |
| 48 | 5522 52 921-1 | ﾄﾚｲ | TRAY | 1 |
| | | ﾀｲﾌﾟ2 ユﾆｯﾄ | 2ND UNIT | |
| 49 | 5522 52 924 | ﾌﾞﾛｯｸ | BLOCK | 1 |
| | | ﾀｲﾌﾟ2 ユﾆｯﾄ | 2ND UNIT | |
| 50 | 5522 52 960-1 | ｱｰﾑ ASSY | ARM ASSY | 1 |
| | | ﾀｲﾌﾟ2 ユﾆｯﾄ | 2ND UNIT | |
| 51 | 5522 52 925 | ﾌﾞﾛｯｸ | BLOCK | 1 |
| | | ﾀｲﾌﾟ2 ユﾆｯﾄ | 2ND UNIT | |
| 52 | 9670062508 | ソｯｹｯﾄﾎﾞﾙﾄ M6X25 | SOCKET BOLT M6X25 | 4 |

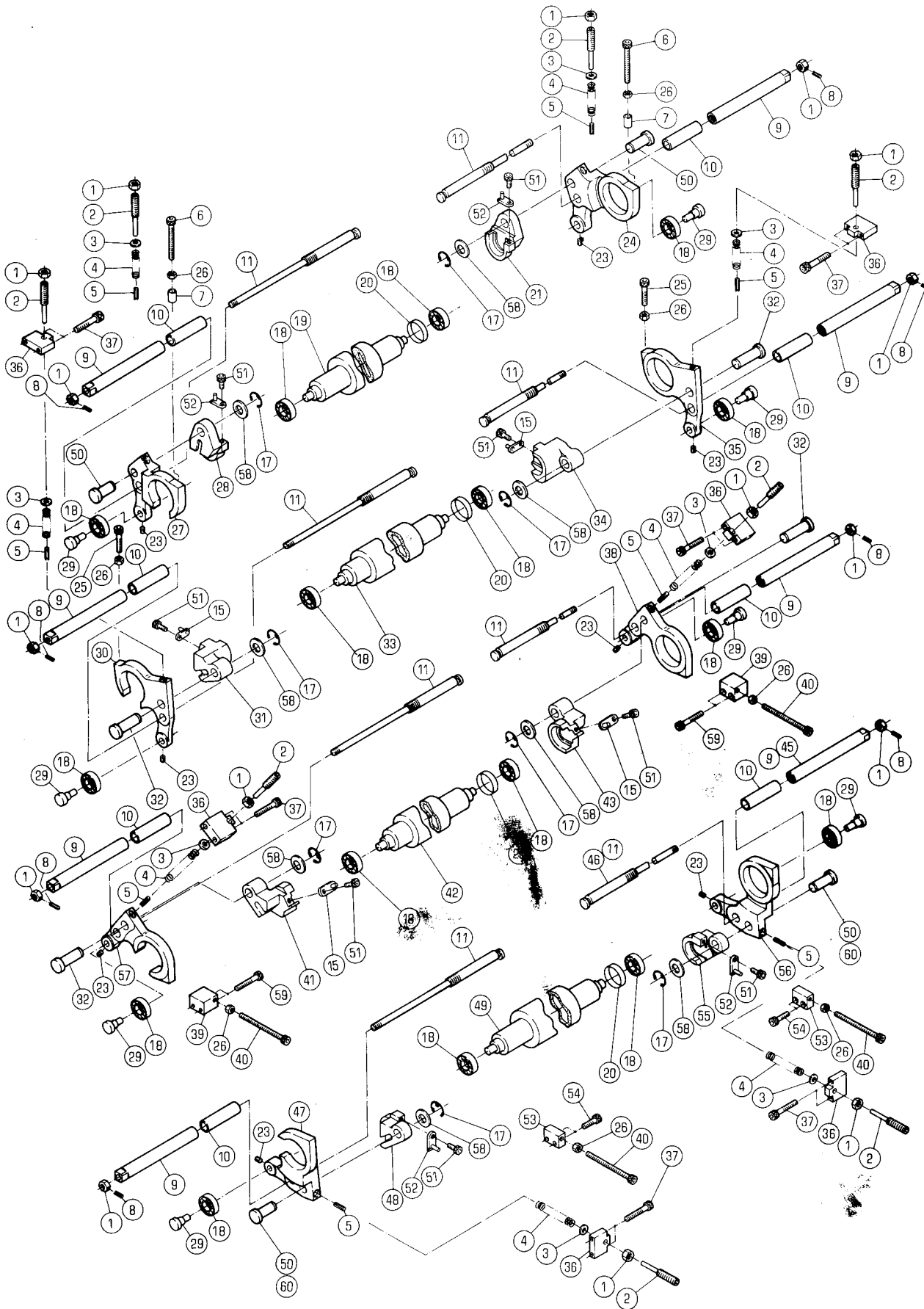

INK FORM ROLLER

セクション

セクション番号
SECTION NUMBER

5522G 570

SECTION

★この部品は単品ではお渡しできませんので、セット番号で注文して下さい。
Note: When ordering items marked ★, indicate the set number because they are available only as a set.

| NO. | セット番号 / 部品番号 SET NO. / PART NO. | 部品名称 / 構成番号 COMPONENT PARTS NO. | PART NAME | 個数 Qty |
|-----|------------------------------------|------------------------------------|-------------------|-----------|
| | 5522 53 380 | ピン ASSY 18,29 | PIN ASSY | 16 |
| | 5522 57 110-2 | ブラケット ASSY 18,29,47 | BRACKET ASSY | 2 |
| | 5522 57 120-2 | ブラケット ASSY 18,29,56 | BRACKET ASSY | 2 |
| | 5522 57 130-1 | アーム ASSY 18,29,57 | ARM ASSY | 2 |
| | 5522 57 140-1 | アーム ASSY 18,29,38 | ARM ASSY | 2 |
| | 5522 57 150-1 | アーム ASSY 18,29,30 | ARM ASSY | 2 |
| | 5522 57 160-1 | アーム ASSY 18,29,35 | ARM ASSY | 2 |
| | 5522 57 170-2 | ブラケット ASSY 18,27,29 | BRACKET ASSY | 2 |
| | 5522 57 180-2 | ブラケット ASSY 18,24,29 | BRACKET ASSY | 2 |
| | 5522 57 230-1 | スタット ASSY 522 1,8,46 | STUD ASSY 522 | 2 |
| | 5522 57 250-1 | ローラー ASSY 18,49 | ROLLER ASSY | 2 |
| | 5522 57 260-1 | ローラー ASSY 18,42 | ROLLER ASSY | 2 |
| | 5522 57 270-1 | ローラー ASSY 18,33 | ROLLER ASSY | 2 |
| | 5522 57 280-1 | ローラー ASSY 18,19 | ROLLER ASSY | 2 |
| | 5523 53 430 | スタット ASSY 522 1,8,11 | STUD ASSY 522 | 14 |
| | 5523 53 430 | スタット ASSY 522H 1,8,11 | STUD ASSY 522H | 16 |
| | 1 9660080014 | ナット M8 | NUT M8 | 32 |
| | 2 5522 52 253-1 | ネジ | SCREW | 16 |
| | 3 5430 38 316 | ワッシャー | WASHER | 16 |
| | 4 5480 51 733-2 | スプリング | SPRING | 16 |

インキフォームローラー
INK FORM ROLLER

セクション

セクション番号
SECTION NUMBER

5522G 570

SECTION

★この部品は単品ではお渡してできませんので、セット番号で注文して下さい。
Note: When ordering items marked ★, indicate the set number because they are available only as a set.

| NO. | セット番号 / 部品番号 SET NO. / PART NO. | 部品名称 / 構成番号 COMPONENT PARTS NO. | PART NAME | 個数 Q'ty |
|-----|------------------------------------|------------------------------------|---------------------|------------|
| 5 | 9410501608 | スプリングピン 5X16 | SPRING PIN 5X16 | 16 |
| 6 | 5522 57 172 | ボルト | BOLT | 4 |
| 7 | 5640 34 515 | スパーサー | SPACER | 4 |
| 8 | 9410301208 | スプリングピン 3X12 | SPRING PIN 3X12 | 16 |
| 9 | 5522 53 392 | ナット | NUT | 14 |
| | | 522 | 522 | |
| 9 | 5522 53 392 | ナット | NUT | 16 |
| | | 522H | 522H | |
| 10 | 5522 53 393 | カラー | COLLAR | 16 |
| ★ | 11 5523 53 431 | スタット | STUD | 14 |
| | | 522 | 522 | |
| ★ | 11 5523 53 431 | スタット | STUD | 16 |
| | | 522H | 522H | |
| 15 | 5480 53 391-1 | クランプ | CLAMP | 8 |
| 17 | 9721100008 | Eリング E-10 | E-RING E-10 | 16 |
| 48 | 90214 | ボールベアリング 6000ZZ | BALL BEARING 6000ZZ | 32 |
| 19 | 5522 57 281-1 | ローラー | ROLLER | 2 |
| 20 | 5522 51 119 | チューブ (タ11 ユニット) | TUBE (FOR 1ST UNIT) | 4 |
| 21 | 5522 57 218-3 | ブラケット | BRACKET | 2 |
| 23 | 9684050608 | トメネジ M5X6 | SET SCREW M5X6 | 16 |
| 24 | 5522 57 181-2 | ブラケット | BRACKET | 2 |
| 25 | 5522 57 152 | ボルト | BOLT | 4 |
| 26 | 9660060014 | ナット M6 | NUT M6 | 16 |
| 27 | 5522 57 171-2 | ブラケット | BRACKET | 2 |
| 28 | 5522 57 217-3 | ブラケット | BRACKET | 2 |
| 29 | 5522 53 381 | ピン | PIN | 16 |
| 30 | 5522 57 151-1 | アーム | ARM | 2 |
| 31 | 5522 57 215-2 | ブラケット | BRACKET | 2 |
| 32 | 5522 53 342-1 | ピン | PIN | 8 |
| 33 | 5522 57 271-1 | ローラー | ROLLER | 2 |
| 34 | 5522 57 216-2 | ブラケット | BRACKET | 2 |
| 35 | 5522 57 161-1 | アーム | ARM | 2 |
| 36 | 5522 53 343 | ブロック | BLOCK | 12 |
| 37 | 9670063508 | ソケットボルト M6X35 | SOCKET BOLT M6X35 | 24 |
| 38 | 5522 57 141-1 | アーム | ARM | 2 |
| 39 | 5522 57 133-1 | ブロック | BLOCK | 4 |
| 40 | 5522 57 113 | ボルト | BOLT | 8 |
| 41 | 5522 57 213-2 | ブラケット | BRACKET | 2 |
| 42 | 5522 57 261-1 | ローラー | ROLLER | 2 |

インキフォームローラー
INK FORM ROLLER

セクション

セクション番号
SECTION NUMBER

5522G 570

SECTION

★この部品は単品ではお渡してきませんので、セット番号で注文して下さい。
Note: When ordering items marked ★, indicate the set number because they are available only as a set.

| NO. | セット番号 / 部品番号 SET NO. / PART NO. | 部品名称 / 構成番号 COMPONENT PARTS NO. | PART NAME | 個数 Q'ty |
|------|------------------------------------|------------------------------------|-------------------|------------|
| 43 | 5522 57 214-1 | ブラケット | BRACKET | 2 |
| 45 | 5522 57 232 | ナット | NUT | 2 |
| | | 522 | 522 | |
| ★ 46 | 5522 57 231-1 | スタット | STUD | 2 |
| | | 522 | 522 | |
| 47 | 5522 57 111-2 | ブラケット | BRACKET | 2 |
| 48 | 5522 57 211-1 | ブラケット | BRACKET | 2 |
| | | 522 | 522 | |
| 48 | 5524 57 214 | ブラケット | BRACKET | 2 |
| | | 522H | 522H | |
| 49 | 5522 57 251-1 | ローラー | ROLLER | 2 |
| 50 | 5522 53 362-1 | ピン B | PIN B | 8 |
| | | 522 | 522 | |
| 50 | 5522 53 362-1 | ピン B | PIN B | 4 |
| | | 522H | 522H | |
| 51 | 9670051408 | ソケットホルルト M5X14 | SOCKET BOLT M5X14 | 16 |
| 52 | 5522 53 387 | ホルダー | HOLDER | 8 |
| 53 | 5522 57 112-1 | ブロック | BLOCK | 4 |
| 54 | 9670062508 | ソケットホルルト M6X25 | SOCKET BOLT M6X25 | 8 |
| 55 | 5522 57 212-1 | ブラケット | BRACKET | 2 |
| | | 522 | 522 | |
| 55 | 5524 57 212 | ブラケット | BRACKET | 2 |
| | | 522H | 522H | |
| 56 | 5522 57 121-2 | ブラケット | BRACKET | 2 |
| 57 | 5522 57 131-1 | アーム | ARM | 2 |
| 58 | 5480 56 138 | ワッシャ | WASHER | 16 |
| 59 | 9670064008 | ソケットホルルト M6X40 | SOCKET BOLT M6X40 | 8 |
| 60 | 5524 57 213 | ピン | PIN | 4 |
| | | 522H | 522H | |

タイプ1 フォームローラーチャクダツ
1ST FORM ROLLER ON/OFF

セクション
SECTION

セクション番号
SECTION NUMBER

5522G 575

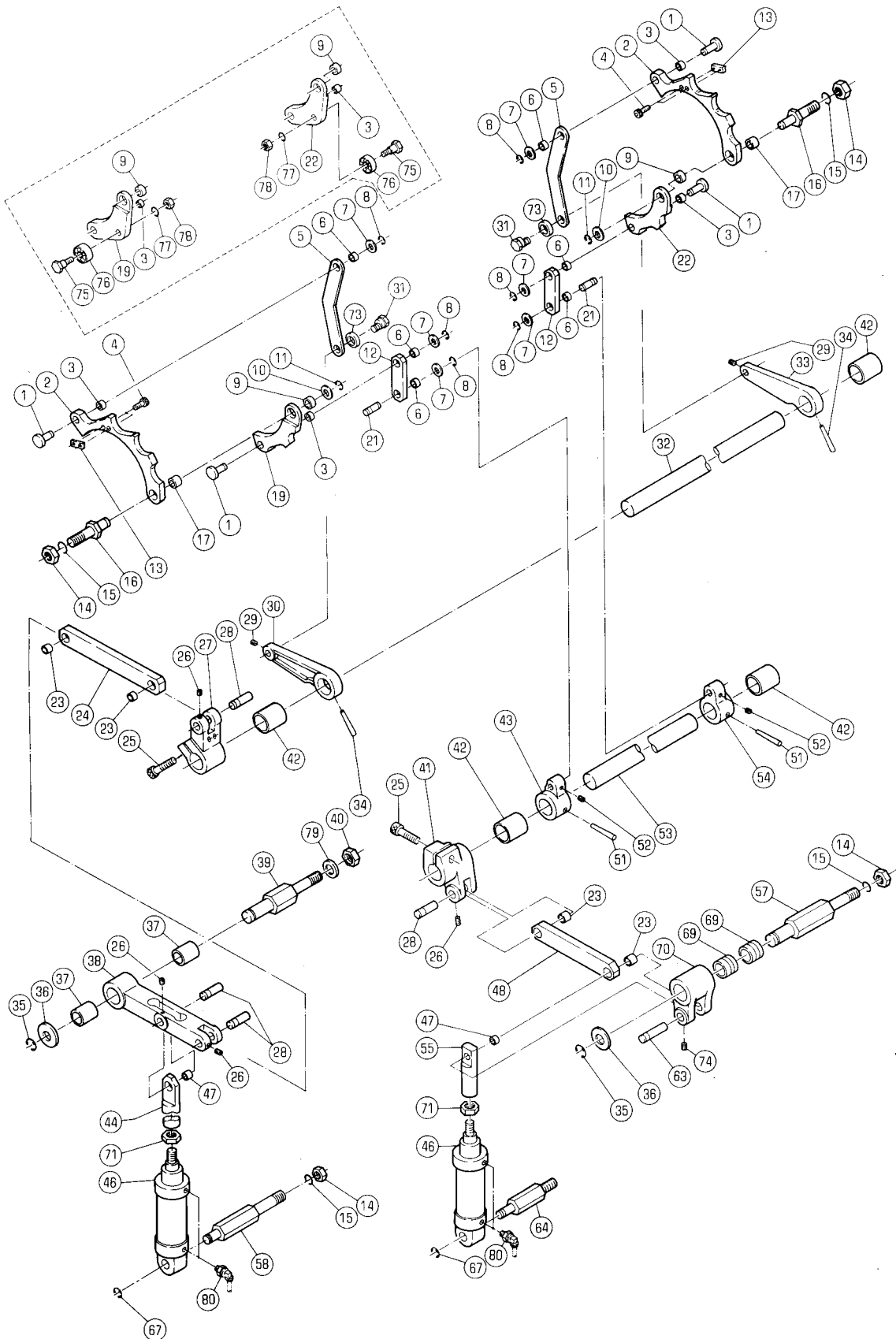

ダイヤ1 フォームローラーチャクダツ
1ST FORM ROLLER ON/OFF

セクション
SECTION

セクション番号
SECTION NUMBER

5522G 575

★この部品は単品ではお渡してきませんので、セット番号で注文して下さい。
Note: When ordering items marked ★, indicate the set number because they are available only as a set.

| No. | セット番号 / 部品番号 SET NO. / PART NO. | 部品名称 / 構成番号 COMPONENT PARTS NO. | PART NAME | 個数 Q'ty |
|-----|------------------------------------|------------------------------------|-------------------|------------|
| | 5520 57 530 | ロッド ASSY 44,47 | ROD ASSY | 1 |
| | 5522 53 490-1 | リンク ASSY 6,12 | LINK ASSY | 2 |
| | 5522 53 510-1 | シャフト ASSY 43,51,53,54 | SHAFT ASSY | 1 |
| | 5522 53 530-2 | リンク ASSY 23,48 | LINK ASSY | 1 |
| | 5522 53 640 | カム ASSY 522 3,9,19 | CAM ASSY 522 | 1 |
| | 5522 53 650 | カム ASSY 522 3,9,22 | CAM ASSY 522 | 1 |
| | 5522 57 310-1 | カム ASSY 2,3,17 | CAM ASSY | 2 |
| | 5522 57 320-1 | アーム ASSY 5,6,73 | ARM ASSY | 2 |
| | 5522 57 330-1 | シャフト ASSY 30,32-34 | SHAFT ASSY | 1 |
| | 5522 57 340 | リンク ASSY 23,24 | LINK ASSY | 1 |
| | 5522 57 350 | アーム ASSY 37,38 | ARM ASSY | 1 |
| | 5523 53 630 | アーム ASSY 69,70 | ARM ASSY | 1 |
| | 5523 53 650 | ホルダー ASSY 47,55 | HOLDER ASSY | 1 |
| | 5524 53 570 | アーム ASSY 522H 3,9,19 | ARM ASSY 522H | 1 |
| | 5524 53 580 | アーム ASSY 522H 3,9,22 | ARM ASSY 522H | 1 |
| | 5524 53 620 | ボルト ASSY 522H 75,76 | BOLT ASSY 522H | 2 |
| 1 | 5522 57 322 | ピン A | PIN A | 4 |
| 2 | 5522 57 311-1 | カム | CAM | 2 |

タイプ1 フォームローラーチャクタツ
1ST FORM ROLLER ON/OFF

セクション

セクション番号
SECTION NUMBER

5522G 575

SECTION

★この部品は単品ではお渡してきませんので、セット番号で注文して下さい。
Note: When ordering items marked ★, indicate the set number because they are available only as a set.

| NO. | セット番号 / 部品番号 SET NO. / PART NO. | 部品名称 / 構成番号 COMPONENT PARTS NO. | PART NAME | 個数 Q'ty |
|-----|------------------------------------|------------------------------------|-------------------|------------|
| 3 | 90249 | フツシユ MB0808DU | BUSHING MB0808DU | 4 |
| 4 | 9670051408 | ソケットボルト M5X14 | SOCKET BOLT M5X14 | 4 |
| 5 | 5522 57 321-1 | アーム | ARM | 2 |
| 6 | 90597 | フツシユ MB0806DU | BUSHING MB0806DU | 6 |
| 7 | 5430 38 214 | サカカネ | WASHER | 6 |
| 8 | 9721060008 | E-リング E-6 | E-RING E-6 | 6 |
| 9 | 5522 53 472 | フツシユ | BUSHING | 2 |
| 10 | 5430 33 122 | サカカネ | WASHER | 2 |
| 11 | 9721080008 | E-リング E-8 | E-RING E-8 | 2 |
| 12 | 5522 53 491-1 | リンク | LINK | 2 |
| 13 | 5522 57 312 | ブロック | BLOCK | 2 |
| 14 | 9660120014 | ナット M12 | NUT M12 | 4 |
| 15 | 9710120008 | ハネサカカネ M12 | SPRING WASHER M12 | 4 |
| 16 | 5522 57 313 | シテンボルト | BOLT | 2 |
| 17 | 5522 53 262 | フツシユ | BUSHING | 2 |
| 19 | 5522 53 641 | カム | CAM | 1 |
| | | 522 | 522 | |
| 19 | 5524 53 571 | アーム | ARM | 1 |
| | | 522H | 522H | |
| 21 | 5522 53 492 | ピン | PIN | 2 |
| 22 | 5522 53 651 | カム | CAM | 1 |
| | | 522 | 522 | |
| 22 | 5524 53 581 | アーム | ARM | 1 |
| | | 522H | 522H | |
| 23 | 90442 | フツシユ MB1008DU | BUSHING MB1008DU | 4 |
| 24 | 5522 57 341 | リンク | LINK | 1 |
| 25 | 9670083008 | ソケットボルト M8X30 | SOCKET BOLT M8X30 | 3 |
| 26 | 9684050608 | トメネジ M5X6 | SET SCREW M5X6 | 4 |
| 27 | 5522 57 335 | アーム | ARM | 1 |
| 28 | 5522 52 246 | ピン | PIN | 4 |
| 29 | 9684040508 | トメネジ M4X5 | SET SCREW M4X5 | 2 |
| ★ | 30 5522 57 333-1 | アーム | ARM | 1 |
| | 31 5522 57 323-1 | ピン B | PIN B | 2 |
| ★ | 32 5522 57 331 | シャフト | SHAFT | 1 |
| ★ | 33 5522 57 334-1 | アーム | ARM | 1 |
| | 34 90962 | テーパ-ピン 5X40 | TAPER PIN 5X40 | 2 |
| | 35 9721120008 | E-リング E-12 | E-RING E-12 | 2 |
| | 36 5480 51 343 | ヒラサカカネ | PLAIN WASHER | 2 |
| | 37 5487 51 322 | フツシユ | BUSHING | 2 |

ダイヤ1 フォームローラーチャクダツ

1ST FORM ROLLER ON/OFF

セクション

SECTION

セクション番号

SECTION NUMBER

5522G 575

★この部品は単品ではお渡しできませんので、セット番号で注文して下さい。
 Note: When ordering items marked ★, indicate the set number because they are available only as a set.

| NO. | セット番号 / 部品番号 SET NO. / PART NO. | 部品名称 / 構成番号 COMPONENT PARTS NO. | PART NAME | 個数 Qty |
|------|------------------------------------|------------------------------------|------------------------|-----------|
| 38 | 5522 57 351 | アーム | ARM | 1 |
| 39 | 5522 57 352-2 | スタット | STUD | 1 |
| 40 | 9662080014 | ナット M8 | NUT M8 | 1 |
| 41 | 5522 53 515 | アーム | ARM | 1 |
| 42 | 5522 57 332 | フッソ | BUSHING | 4 |
| ★ 43 | 5522 53 512-1 | アーム | ARM | 1 |
| 44 | 5520 57 531 | ロッド | ROD | 1 |
| 46 | 94002 | シリンダー CMK2-CC-40-25 | CYLINDER CMK2-CC-40-25 | 2 |
| 47 | 90247 | フッソ MB1010DU | BUSHING MB1010DU | 2 |
| 48 | 5522 53 531-2 | リンク | LINK | 1 |
| 51 | 90961 | テーパピン 5X36 | TAPER PIN 5X36 | 2 |
| 52 | 9684050508 | トメネジ M5X5 | SET SCREW M5X5 | 2 |
| ★ 53 | 5522 53 511 | シャフト | SHAFT | 1 |
| ★ 54 | 5522 53 514 | アーム | ARM | 1 |
| 55 | 5523 53 651 | ホルダー | HOLDER | 1 |
| 57 | 5522 53 542-2 | スタット | STUD | 1 |
| 58 | 5522 57 363-1 | スタット | STUD | 1 |
| 63 | 5522 57 853 | ピン | PIN | 1 |
| 64 | 5522 53 522-3 | スタット | STUD | 1 |
| 67 | 9721100008 | Eリング E-10 | E-RING E-10 | 2 |
| 69 | 5430 51 316 | フッソ | BUSHING | 2 |
| 70 | 5523 53 631 | アーム | ARM | 1 |
| 71 | 90954 | ナット M12X1.5 | NUT M12X1.5 | 2 |
| 73 | 90599 | フッソ MB1206DU | BUSHING MB1206DU | 2 |
| 74 | 9684060608 | トメネジ M6X6 | SET SCREW M6X6 | 1 |
| 75 | 5524 53 621 | ボルト | BOLT | 2 |
| | | 522H | 522H | |
| 76 | 90312 | ボールベアリング 6002ZZ | BALL BEARING 6002ZZ | 2 |
| | | 522H | 522H | |
| 77 | 9710080008 | ハネサカネ M8 | SPRING WASHER M8 | 2 |
| | | 522H | 522H | |
| 78 | 9660080014 | ナット M8 | NUT M8 | 2 |
| | | 522H | 522H | |
| 79 | 5430 51 153 | ヒラサカネ | PLAIN WASHER | 1 |
| 80 | 94200 | エルボ GSL-8-6 | ELBOW GSL-8-6 | 4 |

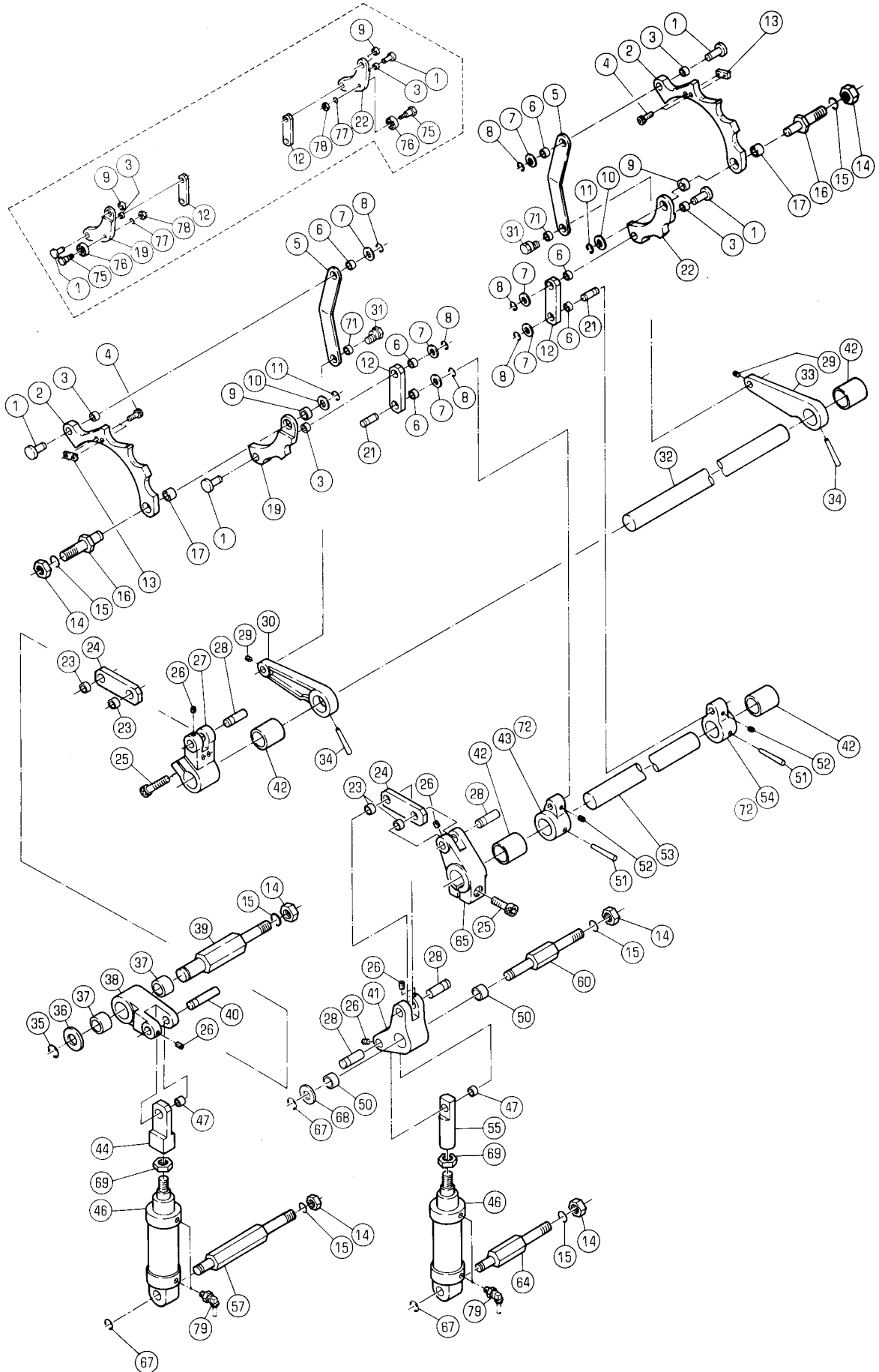

タイプ2 フォームローラーチャクダツ
2ND FORM ROLLER ON/OFF

セクション
SECTION

セクション番号
SECTION NUMBER

5522G 576

★この部品は単品ではお渡しできませんので、セット番号で注文して下さい。
Note: When ordering items marked ★, indicate the set number because they are available only as a set.

| NO. | セット番号 / 部品番号 SET NO. / PART NO. | 部品名称 / 構成番号 COMPONENT PARTS NO. | PART NAME | 個数 Qty |
|-----|------------------------------------|------------------------------------|--------------------|-----------|
| | 5520 53 530 | リンク ASSY 23,24 | LINK ASSY | 2 |
| | 5522 53 640 | カム ASSY 522 3,9,19 | CAM ASSY 522 | 1 |
| | 5522 53 650 | カム ASSY 522 3,9,22 | CAM ASSY 522 | 1 |
| | 5522 53 790 | リンク ASSY 522 6,12 | LINK ASSY 522 | 2 |
| | 5522 53 810 | シャフト ASSY 522 43,51,53,54 | SHAFT ASSY 522 | 1 |
| | 5522 53 830-2 | ホルダー ASSY 47,55 | HOLDER ASSY | 1 |
| | 5522 53 840-1 | アーム ASSY 41,50 | ARM ASSY | 1 |
| | 5522 57 310-1 | カム ASSY 2,3,17 | CAM ASSY | 2 |
| | 5522 57 320-1 | アーム ASSY 5,6,71 | ARM ASSY | 2 |
| | 5522 57 360 | ホルダー ASSY 44,47 | HOLDER ASSY | 1 |
| | 5522 57 830-1 | シャフト ASSY 30,32-34 | SHAFT ASSY | 1 |
| | 5522 57 850 | アーム ASSY 37,38 | ARM ASSY | 1 |
| | 5524 53 570 | アーム ASSY 522H 3,9,19 | ARM ASSY 522H | 1 |
| | 5524 53 580 | アーム ASSY 522H 3,9,22 | ARM ASSY 522H | 1 |
| | 5524 53 590 | シャフト ASSY 522H 51,53,72 | SHAFT ASSY 522H | 1 |
| | 5524 53 610 | リンク ASSY 522H | LINK ASSY 522H | 2 |

タイ2 フォームローラーチャクタツ
2ND FORM ROLLER ON/OFF

セクション

セクション番号
SECTION NUMBER

5522G 576

SECTION

★この部品は単品ではお渡しできませんので、セット番号で注文して下さい。
Note: When ordering items marked ★, indicate the set number because they are available only as a set.

| NO. | セット番号 / 部品番号 SET NO. / PART NO. | 部品名称 / 構成番号 COMPONENT PARTS NO. | PART NAME | 個数 Q'ty |
|-------|------------------------------------|------------------------------------|-------------------|------------|
| 6,12 | | | | |
| | 5524 53 620 | ホルト ASSY | BOLT ASSY | 2 |
| | | 522H | 522H | |
| 75,76 | | | | |
| 1 | 5522 57 322 | ピン A | PIN A | 4 |
| 2 | 5522 57 311-1 | カム | CAM | 2 |
| 3 | 90249 | フツツ MB0808DU | BUSHING MB0808DU | 4 |
| 4 | 9670051408 | ソケットホルト M5X14 | SOCKET BOLT M5X14 | 4 |
| 5 | 5522 57 321-1 | アーム | ARM | 2 |
| 6 | 90597 | フツツ MB0806DU | BUSHING MB0806DU | 6 |
| 7 | 5430 38 214 | サカネ | WASHER | 6 |
| 8 | 9721060008 | Eリング E-6 | E-RING E-6 | 6 |
| 9 | 5522 53 472 | フツツ | BUSHING | 2 |
| 10 | 5430 33 122 | サカネ | WASHER | 2 |
| 11 | 9721080008 | Eリング E-8 | E-RING E-8 | 2 |
| 12 | 5522 53 791 | リンク | LINK | 2 |
| | | 522 | 522 | |
| 12 | 5524 53 611 | リンク | LINK | 2 |
| | | 522H | 522H | |
| 13 | 5522 57 312 | ブロック | BLOCK | 2 |
| 14 | 9660120014 | ナット M12 | NUT M12 | 6 |
| 15 | 9710120008 | ハネサカネ M12 | SPRING WASHER M12 | 6 |
| 16 | 5522 57 313 | シテンホルト | BOLT | 2 |
| 17 | 5522 53 262 | フツツ | BUSHING | 2 |
| 19 | 5522 53 641 | カム | CAM | 1 |
| | | 522 | 522 | |
| 19 | 5524 53 571 | アーム | ARM | 1 |
| | | 522H | 522H | |
| 21 | 5522 53 492 | ピン | PIN | 2 |
| 22 | 5522 53 651 | カム | CAM | 1 |
| | | 522 | 522 | |
| 22 | 5524 53 581 | アーム | ARM | 1 |
| | | 522H | 522H | |
| 23 | 90442 | フツツ MB1008DU | BUSHING MB1008DU | 4 |
| 24 | 5520 53 531 | リンク | LINK | 2 |
| 25 | 9670083008 | ソケットホルト M8X30 | SOCKET BOLT M8X30 | 2 |
| 26 | 9684050608 | トメネジ M5X6 | SET SCREW M5X6 | 5 |
| 27 | 5522 57 335 | アーム | ARM | 1 |
| 28 | 5522 52 246 | ピン | PIN | 4 |

ﾀｲﾌﾟ2 ﾌｵｰﾑﾚｰﾗｰﾁｬｸﾀﾞｯ
2ND FORM ROLLER ON/OFF

セクション

セクション番号
SECTION NUMBER

5522G 576

SECTION

★この部品は単品ではお渡してきませんので、セット番号で注文して下さい。
Note: When ordering items marked ★, indicate the set number because they are available only as a set.

| NO. | セット番号 / 部品番号 SET NO. / PART NO. | 部品名称 / 構成番号 COMPONENT PARTS NO. | PART NAME | 個数 Qty |
|-----|------------------------------------|------------------------------------|------------------------|-----------|
| | 29 9684040508 | ﾄﾒﾈｼﾞ M4X5 | SET SCREW M4X5 | 2 |
| ★ | 30 5522 57 333-1 | ｱｰﾑ | ARM | 1 |
| | 31 5522 57 323-1 | ﾋﾞｯｼﾞ B | PIN B | 2 |
| ★ | 32 5522 57 831 | ｼｬﾌﾄ | SHAFT | 1 |
| ★ | 33 5522 57 334-1 | ｱｰﾑ | ARM | 1 |
| | 34 90962 | ﾃｰﾊﾟｰﾋﾞｯｼﾞ 5X40 | TAPER PIN 5X40 | 2 |
| | 35 9721120008 | ｴｰﾘﾝｸﾞ E-12 | E-RING E-12 | 1 |
| | 36 5480 51 343 | ﾋﾟﾗｻﾞｶﾞﾈ | PLAIN WASHER | 1 |
| | 37 5487 51 322 | ﾌﾞｯｼﾞ | BUSHING | 2 |
| | 38 5522 57 851 | ｱｰﾑ | ARM | 1 |
| | 39 5522 57 852 | ｽﾀｯﾄﾞ | STUD | 1 |
| | 40 5522 57 853 | ﾋﾞｯｼﾞ | PIN | 1 |
| | 41 5522 53 841-1 | ｱｰﾑ | ARM | 1 |
| | 42 5522 57 332 | ﾌﾞｯｼﾞ | BUSHING | 4 |
| ★ | 43 5522 53 512-1 | ｱｰﾑ | ARM | 1 |
| | | 522 | 522 | |
| | 44 5522 57 361 | ﾎﾙﾀﾞｰ | HOLDER | 1 |
| | 46 94002 | ｼﾘﾝﾀﾞｰ CMK2-CC-40-25 | CYLINDER CMK2-CC-40-25 | 2 |
| | 47 90247 | ﾌﾞｯｼﾞ MB1010DU | BUSHING MB1010DU | 2 |
| | 50 5430 44 123 | ﾌﾞｯｼﾞ | BUSHING | 2 |
| | 51 90961 | ﾃｰﾊﾟｰﾋﾞｯｼﾞ 5X36 | TAPER PIN 5X36 | 2 |
| | 52 9684050508 | ﾄﾒﾈｼﾞ M5X5 | SET SCREW M5X5 | 2 |
| ★ | 53 5522 53 811 | ｼｬﾌﾄ | SHAFT | 1 |
| ★ | 54 5522 53 514 | ｱｰﾑ | ARM | 1 |
| | | 522 | 522 | |
| | 55 5522 53 831-2 | ﾎﾙﾀﾞｰ | HOLDER | 1 |
| | 57 5522 57 854-1 | ｽﾀｯﾄﾞ | STUD | 1 |
| | 60 5522 53 842-1 | ｽﾀｯﾄﾞ | STUD | 1 |
| | 64 5522 53 832-2 | ｽﾀｯﾄﾞ | STUD | 1 |
| | 65 5524 53 511 | ｱｰﾑ | ARM | 1 |
| | 67 9721100008 | ｴｰﾘﾝｸﾞ E-10 | E-RING E-10 | 3 |
| | 68 5430 26 214 | ｻﾞｶﾞﾈ | WASHER | 1 |
| | 69 90954 | ﾅｯﾄ M12X1.5 | NUT M12X1.5 | 2 |
| | 71 90599 | ﾌﾞｯｼﾞ MB1206DU | BUSHING MB1206DU | 2 |
| ★ | 72 5524 53 591 | ｱｰﾑ | ARM | 2 |
| | | 522H | 522H | |
| | 75 5524 53 621 | ﾎﾙﾄ | BOLT | 2 |
| | | 522H | 522H | |

タイプ2 フォームローラーチャクダツ
2ND FORM ROLLER ON/OFF

セクション
SECTION

セクション番号
SECTION NUMBER

5522G 576

★この部品は単品ではお渡しできませんので、セット番号で注文して下さい。
Note: When ordering items marked ★, indicate the set number because they are available only as a set.

| NO. | セット番号 / 部品番号 SET NO. / PART NO. | 部品名称 / 構成番号 COMPONENT PARTS NO. | PART NAME | 個数 Qty |
|-----|------------------------------------|------------------------------------|-----------------------------|-----------|
| 76 | 90312 | ボールベアリング 6002ZZ 522H | BALL BEARING 6002ZZ 522H | 2 |
| 77 | 9710080008 | ハネサカネ M8 522H | SPRING WASHER M8 522H | 2 |
| 78 | 9660080014 | ナット M8 522H | NUT M8 522H | 2 |
| 79 | 94200 | エルボ - GSL-8-6 | ELBOW GSL-8-6 | 4 |

タイ2 フォーローラチャクタツ
2ND FORM ROLLER ON/OFF

セクション

セクション番号
SECTION NUMBER

5522G 576

SECTION

★この部品は単品ではお渡してきませんので、セット番号で注文して下さい。
Note: When ordering items marked ★, indicate the set number because they are available only as a set.

| NO. | セット番号 / 部品番号 SET NO. / PART NO. | 部品名称 / 構成番号 COMPONENT PARTS NO. | PART NAME | 個数 Qty |
|-----|------------------------------------|------------------------------------|-----------------------------|-----------|
| 76 | 90312 | ボールベアリング 6002ZZ 522H | BALL BEARING 6002ZZ 522H | 2 |
| 77 | 9710080008 | ハネサカネ M8 522H | SPRING WASHER M8 522H | 2 |
| 78 | 9660080014 | ナット M8 522H | NUT M8 522H | 2 |
| 79 | 94200 | エルボ - GSL-8-6 | ELBOW GSL-8-6 | 4 |

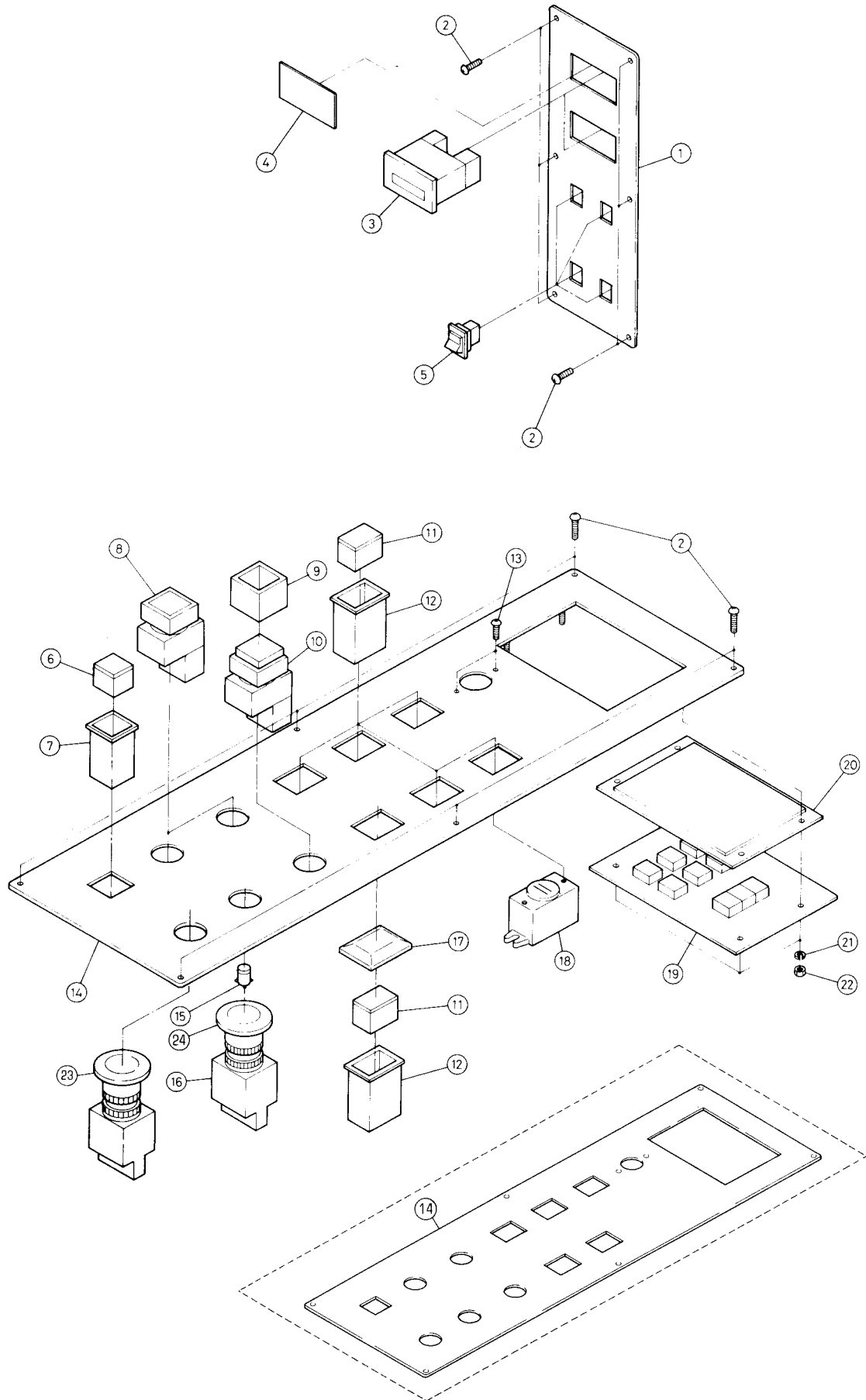

ソウサハ°ネル (キ工ウシ)

OPERATION PANEL (FEEDER)

セクション

セクション番号

SECTION NUMBER

5522G 610

SECTION

★この部品は単品ではお渡しできませんので、セット番号で注文して下さい。
 Note: When ordering items marked ★, indicate the set number because they are available only as a set.

| NO. | セット番号/部品番号 SET NO./PART NO. | 部品名称/構成番号 COMPONENT PARTS NO. | PART NAME | 個数 Qty |
|-----|--------------------------------|----------------------------------|-----------------------------|-----------|
| 1 | 5522 61 115 | ハ°ネル | PANEL | 1 |
| 2 | 9652031208 | トラスコネシ° M3X12 | SCREW M3X12 | 12 |
| 3 | 97865 | カウンター | COUNTER | 1 |
| 3 | 97865 | カウンター | COUNTER | 2 |
| | | イキ°リス ムケ | FOR U.K. | |
| 4 | 5522 61 117-1 | プレート | PLATE | 1 |
| 5 | 96549 | スイッチ M-2012J-2G | SWITCH M-2012J-2G | 4 |
| 6 | 96614 | ランプ°ヘッド°M2PA5732-24E | LAMP HEAD M2PA-5732-24E | 1 |
| 7 | 96579 | ホ°テ°イ | BODY | 1 |
| 8 | 96596 | スイッチ AH22SFG-10 | SWITCH AH22SFG-10 | 2 |
| 9 | 5522 61 151 | スイッチカバー | SWITCH COVER | 1 |
| 10 | 96597 | スイッチ AH22SFR-10 | SWITCH AH22SFR-10 | 1 |
| 11 | 96601 | スイッチ°ヘッド°A3PJ5703-24E | SWITCH HEAD A3PJ5703-24E | 6 |
| | | 522 | 522 | |
| 11 | 96601 | スイッチ°ヘッド°A3PJ5703-24E | SWITCH HEAD A3PJ5703-24E | 5 |
| | | 522H | 522H | |
| 12 | 96581 | スイッチ A3PJ-7050-1 | SWITCH A3PJ-7050-1 | 6 |
| | | 522 | 522 | |
| 12 | 96581 | スイッチ A3PJ-7050-1 | SWITCH A3PJ-7050-1 | 5 |
| | | 522H | 522H | |
| 13 | 9642030808 | ナ°コネシ° M3X8 | SCREW M3X8 | 2 |
| 14 | 5522 61 109 | ハ°ネル (522) | PANEL (522) | 1 |
| | | ト°イツアンセ°ン ショウ | WITH GERMAN SAFETY FEATURES | |
| 14 | 5522 61 111 | ハ°ネル (522) | PANEL (522) | 1 |
| 14 | 5522 61 161 | ハ°ネル | PANEL | 1 |
| | | 522H | 522H | |
| 14 | 5522 61 162 | ハ°ネル | PANEL | 1 |
| | | ト°イツアンセ°ン ショウ,522H | GERMAN SAFETY FEATURES,522H | |
| 15 | 98930 | ランプ° LSPD-28R | LAMP LSPD-28R | 1 |
| 16 | 96606 | スイッチ | SWITCH AVLW322T20D-R-TK676 | 1 |
| | | ト°イツアンセ°ン ショウ | WITH GERMAN SAFETY FEATURES | |
| 16 | 96607 | スイッチ AVLW422T20D-R-T | SWITCH AVLW422T20D-R-TK676 | 1 |
| 17 | 96605 | スイッチカバー A3PJ5060 | SWITCH COVER A3PJ5060 | 1 |
| 18 | 99938 | フ°サ°ー | BUZZER | 1 |
| 19 | 5522 61 643 | モニター°キ°ハ°ン | DISPLAY CIRCUIT BOARD | 1 |
| 20 | 5522 61 112 | ヒョウシ°ハ°ン | DISPLAY PANEL | 1 |
| 21 | 9710030008 | ハ°ネ°サ°カ°ネ M3 | SPRING WASHER M3 | 4 |
| 22 | 9660030014 | ナツト M3 | NUT M3 | 4 |

ソウサハ°ネル (キユウシ)
OPERATION PANEL (FEEDER)

セクション

セクション番号
SECTION NUMBER

5522G 610

SECTION

★この部品は単品ではお渡してできませんので、セット番号で注文して下さい。
Note: When ordering items marked ★, indicate the set number because they are available only as a set.

| NO. | セット番号 / 部品番号 SET NO. / PART NO. | 部品名称 / 構成番号 COMPONENT PARTS NO. | PART NAME | 個数 Qty |
|-------------|------------------------------------|------------------------------------|-----------------------------|-----------|
| 23 96522 | スイッチ AVW402-R | SWITCH AVW402-R | WITH GERMAN SAFETY FEATURES | 1 |
| | ト"イツアンセ"ン シヨウ | | | |
| 24 98338003 | キャツフ° AVLW3B-TK1372 | CAP AVLW3B-TK1372 | WITH GERMAN SAFETY FEATURES | 1 |
| | ト"イツアンセ"ン シヨウ | | | |

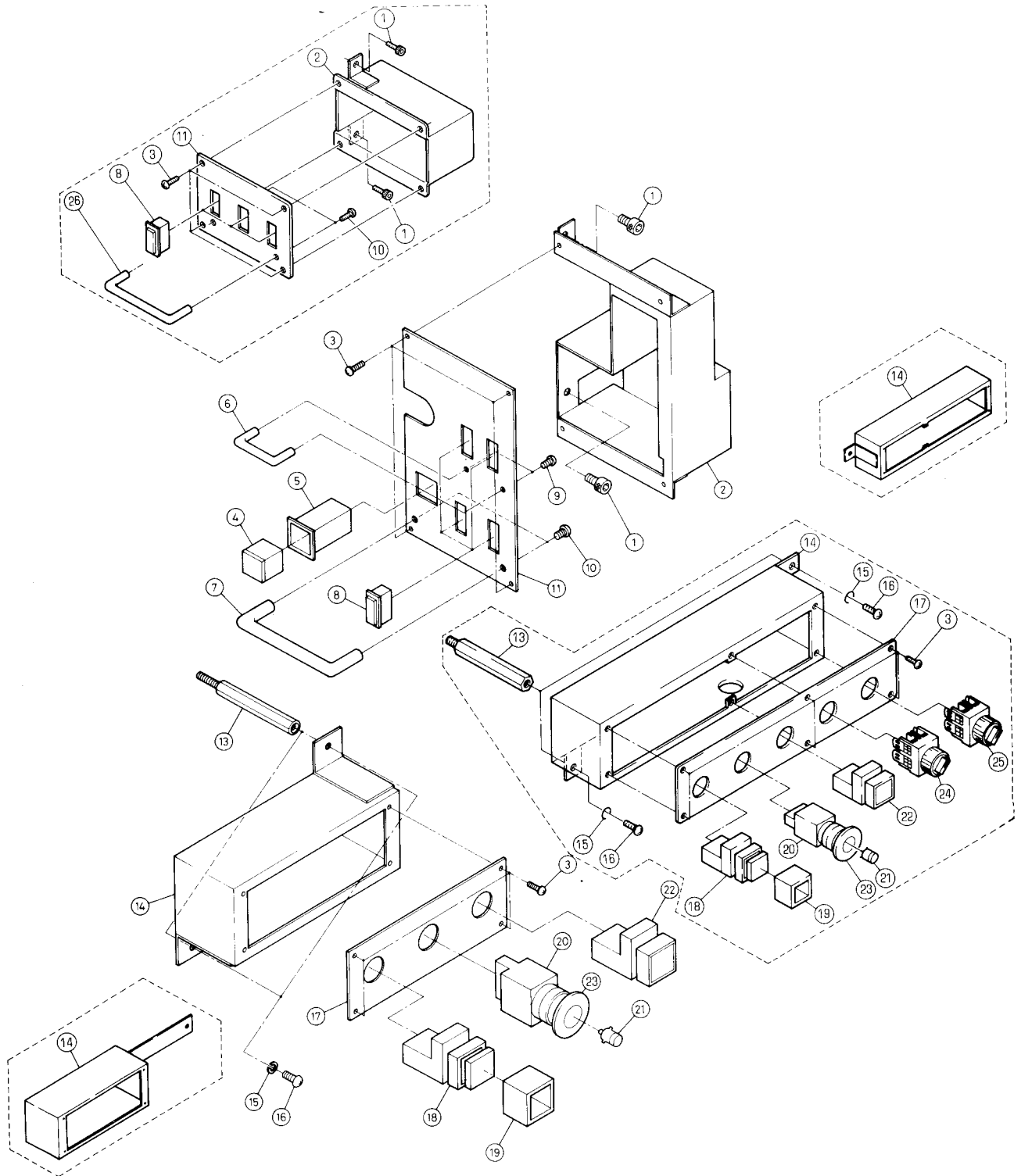

ダイヤ1 ソウサハ°ネル

1ST OPERATION PANEL

セクション

セクション番号

SECTION NUMBER

5522G 611

SECTION

★この部品は単品ではお渡しできませんので、セット番号で注文して下さい。
 Note: When ordering items marked ★, indicate the set number because they are available only as a set.

| NO. | セット番号/部品番号 SET NO. / PART NO. | 部品名称/構成番号 COMPONENT PARTS NO. | PART NAME | 個数 Q'ty |
|-----|----------------------------------|----------------------------------|-----------------------------|------------|
| 1 | 9670061008 | ソケットボルト M6X10 | SOCKET BOLT M6X10 | 2 |
| 2 | 5522 61 122-1 | ホツクス | BOX | 1 |
| | | 522 | 522 | |
| 2 | 5522 61 166 | ホツクス | BOX | 1 |
| | | 522H | 522H | |
| 3 | 9652031208 | トラスコネシ M3X12 | SCREW M3X12 | 8 |
| 4 | 96600 | スイッチヘッド A3PA5703-24E | SWITCH HEAD A3PA5703-24E | 1 |
| 5 | 96575 | スイッチ A3PA-7050-1 | SWITCH A3PA-7050-1 | 1 |
| 6 | 91921 | ガード THA216 3421 | GUARD THA216 3421 | 1 |
| 7 | 91475 | ガード THA216 3425 | GUARD THA216 3425 | 1 |
| 8 | 96559 | スイッチ C1420F-B | SWITCH C1420F-B | 4 |
| | | 522 | 522 | |
| 8 | 96559 | スイッチ C1420F-B | SWITCH C1420F-B | 3 |
| | | 522H | 522H | |
| 9 | 9642040614 | ナ°コネシ M4X6 | SCREW M4X6 | 2 |
| 10 | 9642050614 | ナ°コネシ M5X6 | SCREW M5X6 | 2 |
| 11 | 5522 61 121-1 | ハ°ネル | PANEL | 1 |
| | | 522 | 522 | |
| 11 | 5524 61 121 | ハ°ネル | PANEL | 1 |
| | | 522H | 522H | |
| 13 | 5522 61 125 | スタット | STUD | 2 |
| 14 | 5522 61 124 | ホツクス | BOX | 1 |
| | | 522 | 522 | |
| 14 | 5522 61 135 | ホツクス | BOX | 1 |
| | | ハンケントウリモコン,522 | REMOTE CONTROL,522 | |
| 14 | 5522 61 164 | ホツクス | BOX | 1 |
| | | 522H | 522H | |
| 14 | 5524 61 132 | ホツクス | BOX | 1 |
| | | ハンケントウリモコン,522H | REMOTE CONTROL,522H | |
| 15 | 9710050008 | ハ°ネサ°カ°ネ M5 | SPRING WASHER M5 | 2 |
| 16 | 9642051014 | ナ°コネシ M5X10 | SCREW M5X10 | 2 |
| 17 | 5522 61 123 | ハ°ネル | PANEL | 1 |
| | | 522 | 522 | |
| 17 | 5522 61 126 | ハ°ネル | PANEL | 1 |
| | | ドイツ安全°ン °ヨウ,522 | GERMAN SAFETY FEATURES,522 | |
| 17 | 5522 61 163 | ハ°ネル | PANEL | 1 |
| | | 522H | 522H | |
| 17 | 5524 61 131 | ハ°ネル | PANEL | 1 |
| | | ドイツ安全°ン °ヨウ,522H | GERMAN SAFETY FEATURES,522H | |

タイ1 ソウサハ°ネル
1ST OPERATION PANEL

セクション

セクション番号
SECTION NUMBER

5522G 611

SECTION

★この部品は単品ではお渡してきませんので、セット番号で注文して下さい。
Note: When ordering items marked ★, indicate the set number because they are available only as a set.

| NO. | セット番号 / 部品番号 SET NO. / PART NO. | 部品名称 / 構成番号 COMPONENT PARTS NO. | PART NAME | 個数 Q'ty |
|-----|------------------------------------|-------------------------------------|---|------------|
| 18 | 96597 | スイッチ AH22SFR-10 | SWITCH AH22SFR-10 | 1 |
| 19 | 5522 61 151 | スイッチカバー | SWITCH COVER | 1 |
| 20 | 96606 | スイッチ トイツアンセ°ン シヨウ | SWITCH AVLW322T20D-R-TK676 WITH GERMAN SAFETY FEATURES | 1 |
| 20 | 96607 | スイッチ AVLW422T20D-R-T | SWITCH AVLW422T20D-R-TK676 | 1 |
| 21 | 98930 | ランプ° LSPD-28R | LAMP LSPD-28R | 1 |
| 22 | 96596 | スイッチ AH22SFG-10 | SWITCH AH22SFG-10 | 1 |
| 23 | 98338003 | キャツフ° AVLW3B-TK1372 トイツアンセ°ン シヨウ | CAP AVLW3B-TK1372 WITH GERMAN SAFETY FEATURES | 1 |
| 24 | 98332008 | スイッチ AH22-P3B11 522H | SWITCH AH22-P3B11 522H | 1 |
| 25 | 98332007 | スイッチ AH22-P6B11 522H | SWITCH AH22-P6B11 522H | 1 |
| 26 | 92302001 | カ°ト° THA216 3424 522H | GUARD THA216 3424 522H | 1 |

タイプ2 ソウサパネル (OPS)
2ND OPERATION PANEL (OPS)

セクション
SECTION

セクション番号
SECTION NUMBER

5522G 612

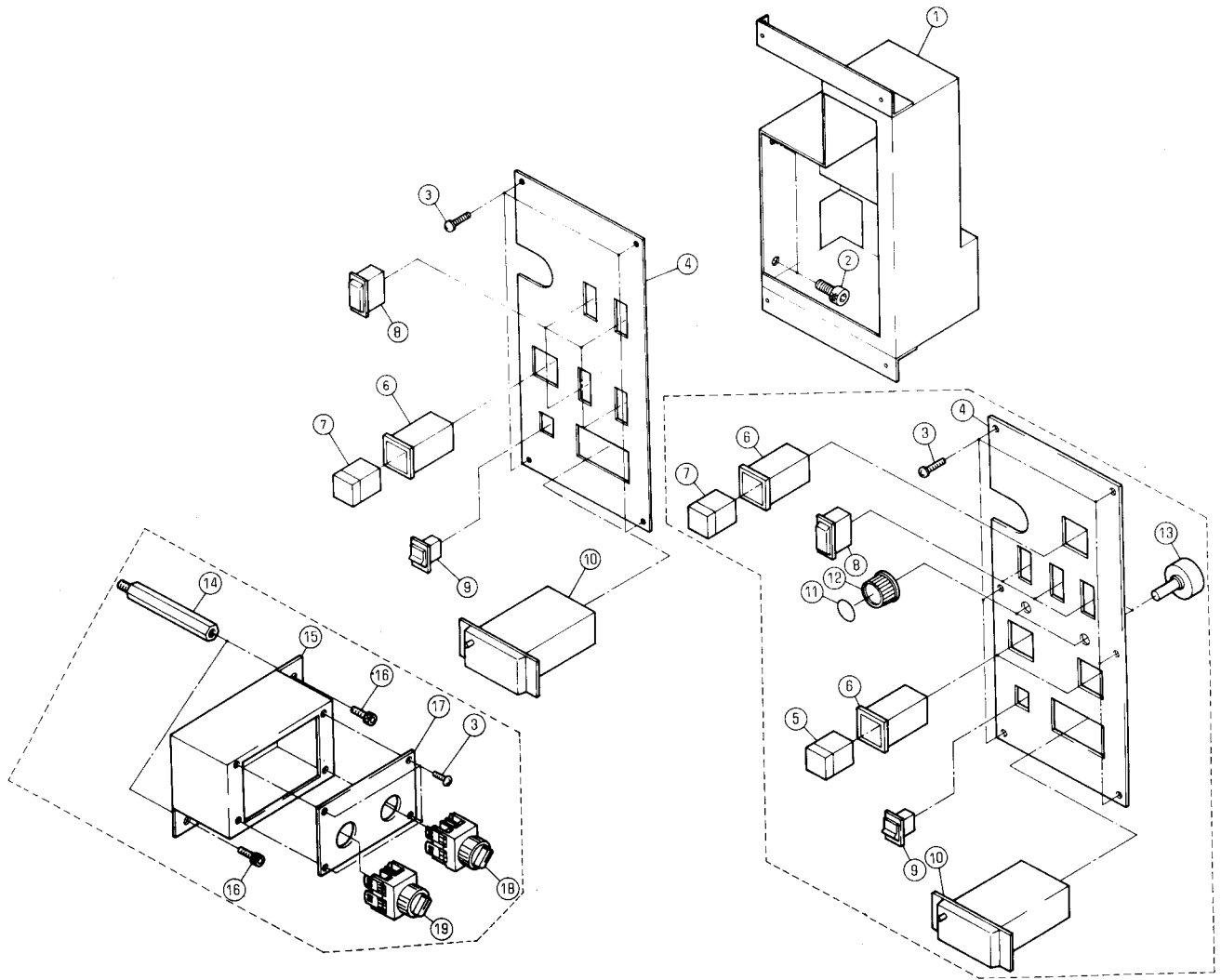

ダイヤル ソウサパネル (OPS)

2ND OPERATION PANEL (OPS)

セクション

SECTION

セクション番号

SECTION NUMBER

5522G 612

★この部品は単品ではお渡してできませんので、セット番号で注文して下さい。
 Note: When ordering items marked ★, indicate the set number because they are available only as a set.

| NO. | セット番号/部品番号 SET NO. / PART NO. | 部品名称/構成番号 COMPONENT PARTS NO. | PART NAME | 個数 Qty |
|-----|----------------------------------|----------------------------------|------------------------------|-----------|
| 1 | 5522 61 132-1 | ホツクス | BOX | 1 |
| | | 522 | 522 | |
| 1 | 5522 61 172 | ホツクス | BOX | 1 |
| | | 522H | 522H | |
| 2 | 9670061008 | ソケットホルト M6X10 | SOCKET BOLT M6X10 | 2 |
| 3 | 9652031207 | トラスコネジ M3X12 | SCREW M3X12 | 4 |
| 4 | 5522 61 131-2 | パネル | PANEL | 1 |
| | | 522 | 522 | |
| 4 | 5522 61 171 | パネル (522H) | PANEL (522H) | 1 |
| 5 | 96578 | スイッチヘッド A3PA-5011 | SWITCH HEAD A3PA-5011 | 1 |
| | | 522H | 522H | |
| 6 | 96575 | スイッチ A3PA-7050-1 | SWITCH A3PA-7050-1 | 1 |
| | | 522 | 522 | |
| 6 | 96575 | スイッチ A3PA-7050-1 | SWITCH A3PA-7050-1 | 3 |
| | | 522H | 522H | |
| 7 | 96600 | スイッチヘッド A3PA5703-24E | SWITCH HEAD A3PA5703-24E | 1 |
| 8 | 96559 | スイッチ C1420F-B | SWITCH C1420F-B | 4 |
| | | 522 | 522 | |
| 8 | 96559 | スイッチ C1420F-B | SWITCH C1420F-B | 3 |
| | | 522H | 522H | |
| 9 | 96549 | スイッチ M-2012J-2G | SWITCH M-2012J-2G | 1 |
| 10 | 95331001 | カウンター MCH-6X | COUNTER MCH-6X | 1 |
| 11 | 98949006 | キャップ 040-4045 | CAP 040-4045 | 2 |
| | | 522H | 522H | |
| 12 | 98949005 | ツマミ 021-4415 | KNOB 021-4415 | 2 |
| | | 522H | 522H | |
| 13 | 99305002 | 可変抵抗器 RV25YL20SB | VARIABLE RESISTER RV25YL20SB | 2 |
| | | 522H | 522H | |
| 14 | 5524 61 134 | スタット | STUD | 2 |
| | | 522H | 522H | |
| 15 | 5522 61 165 | ホツクス | BOX | 1 |
| | | 522H | 522H | |
| 15 | 5522 61 167 | ホツクス (ハンケントウリモコン) | BOX (REMOTE CONTROL) | 1 |
| | | 522H | 522H | |
| 16 | 9670051008 | ソケットホルト M5X10 | SOCKET BOLT M5X10 | 2 |
| | | 522H | 522H | |
| 17 | 5524 61 141 | パネル | PANEL | 1 |
| | | 522H | 522H | |

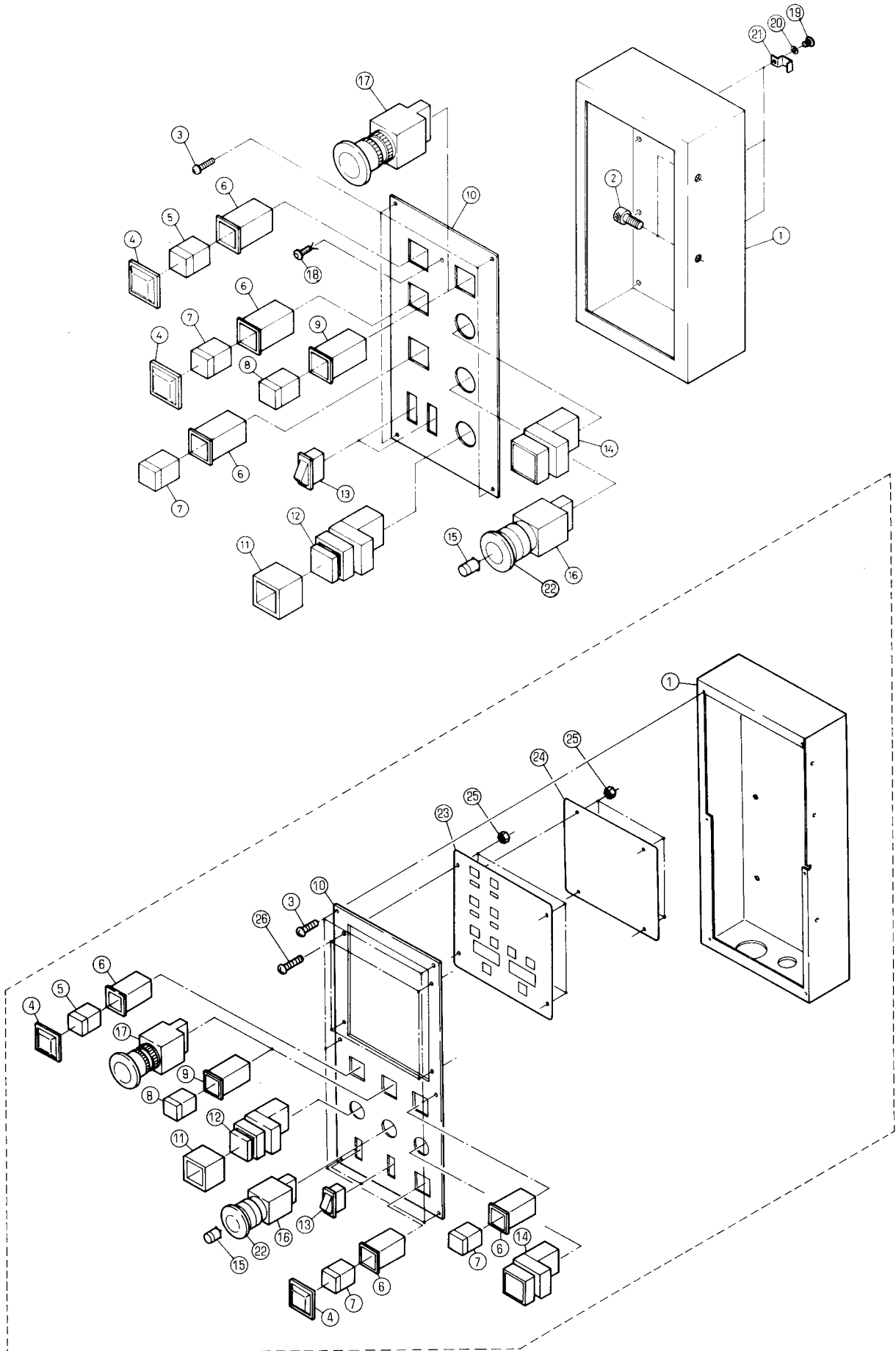

タイプ12 ソウサパネル (NOPS)

2ND OPERATION PANEL (NOPS)

セクション

SECTION

セクション番号

SECTION NUMBER

5522Z 613

★この部品は単品ではお渡しできませんので、セット番号で注文して下さい。
 Note: When ordering items marked ★, indicate the set number because they are available only as a set.

| NO. | セット番号 / 部品番号 SET NO. / PART NO. | 部品名称 / 構成番号 COMPONENT PARTS NO. | PART NAME | 個数 Qty |
|-----|------------------------------------|------------------------------------|-----------------------------|-----------|
| 1 | 5522 61 142-1 | ボックス | BOX | 1 |
| 1 | 5522 61 536 | ボックス (ハンケントウリモコン) | BOX (REMOTE CONTROL) | 1 |
| 2 | 9670061008 | ソケットボルト M6X10 | SOCKET BOLT M6X10 | 2 |
| 3 | 9652031207 | トラスコネシ M3X12 | SCREW M3X12 | 4 |
| 4 | 96616 | カバー A3PA-5060 | COVER A3PA-5060 | 2 |
| 5 | 96578 | スイッチヘッド A3PA-5011 | SWITCH HEAD A3PA-5011 | 1 |
| 6 | 96575 | スイッチ A3PA-7050-1 | SWITCH A3PA-7050-1 | 3 |
| 7 | 96600 | スイッチヘッド A3PA5703-24E | SWITCH HEAD A3PA5703-24E | 2 |
| 8 | 96615 | ランプヘッド M2PA5703-24E | LAMP HEAD M2PA5703-24E | 1 |
| 9 | 96579 | ボディ | BODY | 1 |
| 10 | 5522 61 141-1 | パネル | PANEL | 1 |
| 10 | 5522 61 143 | パネル | PANEL | 1 |
| | | ドイツアンセム ショウ | WITH GERMAN SAFETY FEATURES | |
| 10 | 5522 61 534 | パネル (ハンケントウリモコン) | PANEL (REMOTE CONTROL) | 1 |
| 11 | 5522 61 151 | スイッチカバー | SWITCH COVER | 1 |
| 12 | 96597 | スイッチ AH22SFR-10 | SWITCH AH22SFR-10 | 1 |
| 13 | 96560 | スイッチ C1400F-B | SWITCH C1400F-B | 2 |
| 14 | 96596 | スイッチ AH22SFG-10 | SWITCH AH22SFG-10 | 1 |
| 15 | 98930 | ランプ LSPD-28R | LAMP LSPD-28R | 1 |
| 16 | 96606 | スイッチ | SWITCH AVLW322T20D-R-TK676 | 1 |
| | | ドイツアンセム ショウ | WITH GERMAN SAFETY FEATURES | |
| 16 | 96607 | スイッチ AVLW422T20D-R-T | SWITCH AVLW422T20D-R-TK676 | 1 |
| 17 | 96522 | スイッチ AVW402-R | SWITCH AVW402-R | 1 |
| | | ドイツアンセム ショウ | WITH GERMAN SAFETY FEATURES | |
| 18 | 98931 | ランプ DB19 クロ | LAMP DB19 BLACK | 1 |
| | | ドイツアンセム ショウ | WITH GERMAN SAFETY FEATURES | |
| 19 | 9642040614 | ナット M4X6 | SCREW M4X6 | 3 |
| 20 | 9710040008 | スプリングワッシャー M4 | SPRING WASHER M4 | 3 |
| 21 | 90512007 | パイプバンド PZ0208 | PIPE BAND PZ0208 | 3 |
| 22 | 98338003 | キャップ AVLW3B-TK1372 | CAP AVLW3B-TK1372 | 1 |
| | | ドイツアンセム ショウ | WITH GERMAN SAFETY FEATURES | |
| 23 | 5522 61 530 | パネル (ハンケントウリモコン) | PANEL (REMOTE CONTROL) | 1 |
| 24 | 5522 61 616 | ヒヨウシボート | BOARD | 1 |
| | | ハンケントウリモコン | REMOTE CONTROL | |
| 25 | 9660030014 | ナット M3 | NUT M3 | 8 |
| | | ハンケントウリモコン | REMOTE CONTROL | |
| 26 | 9652032007 | トラスコネシ M3X20 | SCREW M3X20 | 4 |
| | | ハンケントウリモコン | REMOTE CONTROL | |

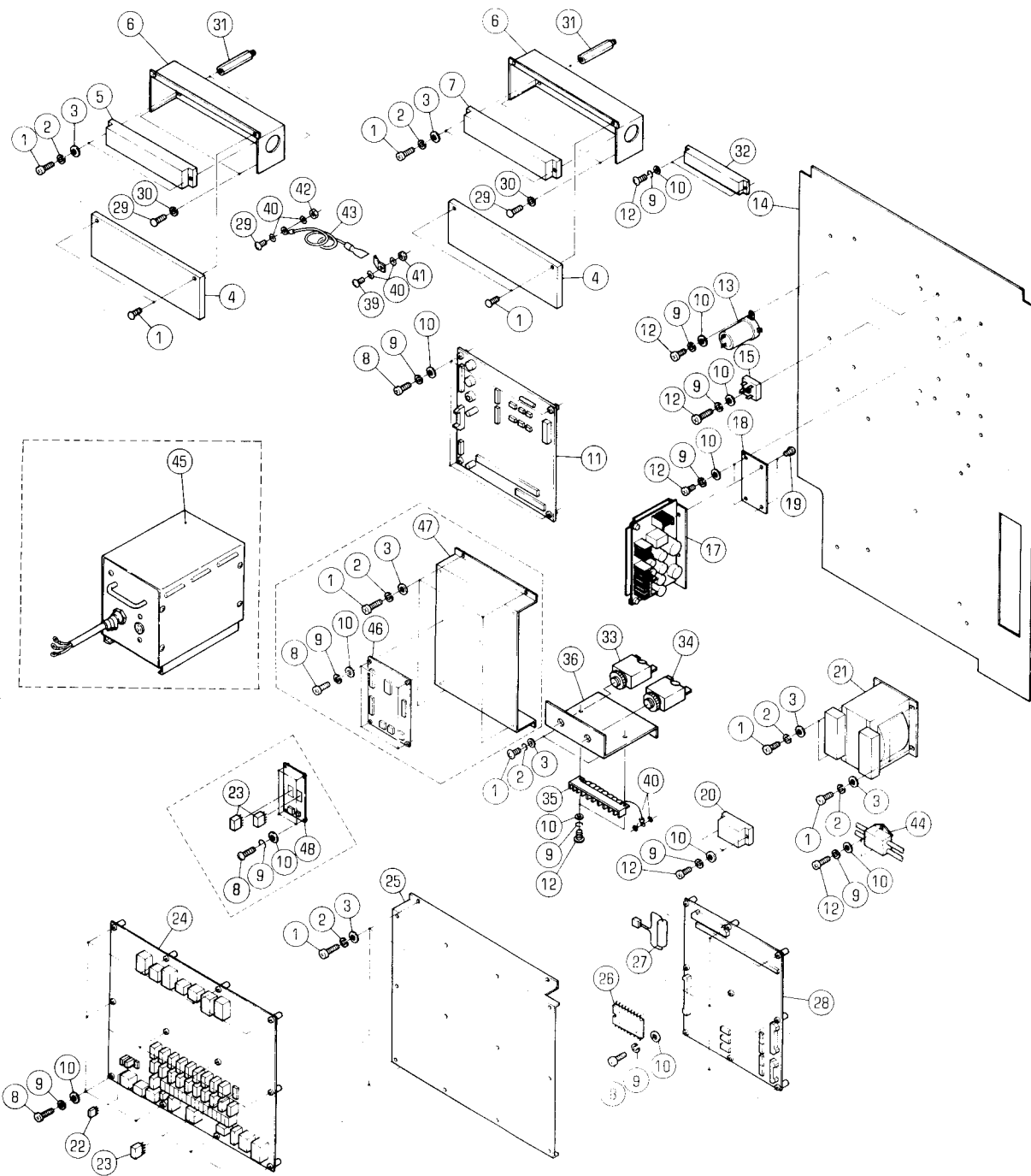

セイキヨホツクス (OPS)
CONTROL BOX (OPS)

セクション

セクション番号
SECTION NUMBER

5522G 620

SECTION

★この部品は単品ではお渡しできませんので、セット番号で注文して下さい。
Note: When ordering items marked ★, indicate the set number because they are available only as a set.

| NO. | セット番号 / 部品番号 SET NO. / PART NO. | 部品名称 / 構成番号 COMPONENT PARTS NO. | PART NAME | 個数 Qty |
|-----|------------------------------------|------------------------------------|------------------------------|-----------|
| | 5522 61 640-7 | P-ROMツキ CPUホート | CPU BOARD (WITH P-ROM) | 1 |
| | | 522 | 522 | |
| | | 26,28 | | |
| | 5522 61 641-1 | CPU ホート (522H) | CPU BOARD (522H) | 1 |
| | | 26,28 | | |
| | 5522 61 645-7 | P-ROMツキ CPUホート | CPU BOARD (WITH P-ROM) | 1 |
| | | ドイツアンセツ シヨウ, 522 | GERMAN SAFETY FEATURES, 522 | |
| | | 26,28 | | |
| | 5522 61 646-1 | CPU ホート (522H) | CPU BOARD (522H) | 1 |
| | | ドイツアンセツ シヨウ | WITH GERMAN SAFETY FEATURES | |
| | | 26,28 | | |
| | 1 9642041614 | ナヘコネシ M4X16 | SCREW M4X16 | 16 |
| | 2 9710040008 | ハネサカカネ M4 | SPRING WASHER M4 | 16 |
| | 3 9716040014 | ヒラサカカネ M4 | PLAIN WASHER M4 | 16 |
| | 4 5522 61 229 | ホツクスカハ | BOX COVER | 2 |
| | | ドイツアンセツ シヨウ | WITH GERMAN SAFETY FEATURES | |
| | 4 5522 61 235 | ホツクスカハ | BOX COVER | 2 |
| | 5 98935 | タンシタイ BTB15C19 | TERMINAL BOARD BTB15C19 | 1 |
| | 5 98935002 | タンシタイ BN2211X15 | TERMINAL BOARD BN2211X15 | 1 |
| | | ドイツアンセツ シヨウ | WITH GERMAN SAFETY FEATURES | |
| | 6 5522 61 234 | ホツクス | BOX | 2 |
| | 6 5522 61 236 | ホツクス | BOX | 2 |
| | | ドイツアンセツ シヨウ | WITH GERMAN SAFETY FEATURES | |
| | 7 98938 | タンシタイ BTB15LC18 | TERMINAL BOARD BTB15LC18 | 1 |
| | 8 9642032014 | ナヘコネシ M3X20 | SCREW M3X20 | 23 |
| | 9 9710030008 | ハネサカカネ M3 | SPRING WASHER M3 | 32 |
| | 10 9716030014 | ヒラサカカネ M3 | PLAIN WASHER M3 | 32 |
| | 11 5522 61 644 | シートコントロールキハ | SHEET CONTROL BOARD | 1 |
| | 12 9642031614 | ナヘコネシ M3X16 | SCREW M3X16 | 9 |
| | 13 99777 | コンデンス | CONDENSER | 1 |
| | 14 5522 61 116-1 | パネル | PANEL | 1 |
| | 15 99248 | セイリユウキ DS16BN-M | RECTIFIER DS16BN-M | 1 |
| | 17 99998 | テツケン KMC-30-1 | SWITCHING REGULATOR KMC-30-1 | 1 |
| | 18 5522 61 119 | ブラケット | BRACKET | 1 |
| | 19 9648030614 | サラコネシ M3X6 | SCREW M3X6 | 2 |
| | 20 98934 | タンシタイ BTB15LC4 | TERMINAL BOARD BTB15LC4 | 1 |
| | 21 97980 | トランス YT2S140B-56 | TRANSFORMER YT2S140B-56 | 1 |
| | 22 97192 | リレ G6A-274P-DC24V | RELAY G6A-274P-DC24V | 3 |
| | 23 97190 | リレ DSP1-DC24V | RELAY DSP1-DC24V | 20 |

セイキヨホツクス (OPS)
CONTROL BOX (OPS)

セクション

セクション番号
SECTION NUMBER

5522G 620

SECTION

★この部品は単品ではお渡しできませんので、セット番号で注文して下さい。
Note: When ordering items marked ★, indicate the set number because they are available only as a set.

| NO. | セット番号/部品番号 SET NO./PART NO. | 部品名称/構成番号 COMPONENT PARTS NO. | PART NAME | 個数 Qty |
|-----|--------------------------------|----------------------------------|---------------------------------|-----------|
| 24 | 5522 61 642-2 | コネクターホート | CONNECTOR BOARD | 1 |
| 25 | 5522 61 113 | フラケット | BRACKET | 1 |
| 26 | 5522 61 801-7 | P-ROM (522) | P-ROM (522) | 1 |
| 26 | 5522 61 802-7 | P-ROM (522) | P-ROM (522) | 1 |
| | | トイツアンセ | WITH GERMAN SAFETY FEATURES | |
| 26 | 5522 61 805-1 | P-ROM (522H) | P-ROM (522H) | 1 |
| 26 | 5522 61 806-1 | P-ROM (522H) | P-ROM (522H) | 1 |
| | | トイツアンセ | WITH GERMAN SAFETY FEATURES | |
| 27 | 5330 61 646 | バッテリー | BATTERY | 1 |
| 28 | 5330 61 641-1 | ホート | BOARD | 1 |
| 29 | 9642051014 | ナハコネシ M5X10 | SCREW M5X10 | 4 |
| 30 | 9710050008 | ハネサカネ M5 | SPRING WASHER M5 | 4 |
| 31 | 5486 76 525 | スタット | STUD | 4 |
| 32 | 98935001 | ターミナル BTB15C10 | TERMINAL BOARD BTB15C10 | 1 |
| | | トイツアンセ | WITH GERMAN SAFETY FEATURES | |
| 33 | 97708 | プロテクター 374-201-101 | CIRCUIT PROTECTOR 374-201-101 | 1 |
| | | トイツアンセ | WITH GERMAN SAFETY FEATURES | |
| 34 | 97702 | プロテクター 375-207-101 | CIRCUIT PROTECTOR 375-207-101 | 1 |
| | | トイツアンセ | WITH GERMAN SAFETY FEATURES | |
| 35 | 5340 61 260 | ターミナル | TERMINAL BLOCK | 1 |
| | | トイツアンセ | WITH GERMAN SAFETY FEATURES | |
| 36 | 5522 61 127 | フラケット | BRACKET | 1 |
| | | トイツアンセ | WITH GERMAN SAFETY FEATURES | |
| 39 | 9642041014 | ナハコネシ M4X10 | SCREW M4X10 | 2 |
| | | トイツアンセ | WITH GERMAN SAFETY FEATURES | |
| 40 | 90643 | ハツキサカネ B5 | TOOTHED LOCK WASHER B5 | 10 |
| | | トイツアンセ | WITH GERMAN SAFETY FEATURES | |
| 41 | 9660040014 | ナット M4 | NUT M4 | 2 |
| | | トイツアンセ | WITH GERMAN SAFETY FEATURES | |
| 42 | 9660050014 | ナット M5 | NUT M5 | 2 |
| | | トイツアンセ | WITH GERMAN SAFETY FEATURES | |
| 43 | 5290 61 633 | アース線 300MM | EARTH WIRE 300MM | 2 |
| | | トイツアンセ | WITH GERMAN SAFETY FEATURES | |
| 44 | 99779 | フィルター ZGB-2203-01 | NOISE FILTER ZGB-2203-01 | 1 |
| 45 | 5522 61 991-1 | TRANSFORMER ASSY | 210,220,230,240V | 1 |
| 45 | 5522 61 993-1 | TRANSFORMER ASSY | 220,240,350,380,400,415,460V | 1 |
| 45 | 5522 61 994-2 | TRANSFORMER ASSY | 220,240,350,380,400,415,460V | 1 |
| | | フランス、スペイン、スウェーデン... | FOR FRANCE, SPAIN, SWEDEN, SWIS | |

セイキヨホックス (OPS)
CONTROL BOX (OPS)

セクション

セクション番号
SECTION NUMBER

5522G 620

SECTION

★この部品は単品ではお渡しできませんので、セット番号で注文して下さい。
Note: When ordering items marked ★, indicate the set number because they are available only as a set.

| NO. | セット番号 / 部品番号 SET NO. / PART NO. | 部品名称 / 構成番号 COMPONENT PARTS NO. | PART NAME | 個数 Qty |
|-----|------------------------------------|------------------------------------|---|-----------|
| 45 | 5522 61 996 | TRANSFORMER ASSY トイリアンセツン シヨウ | 220,240,350,380,400,415,460V WITH GERMAN SAFETY FEATURES | 1 |
| 46 | 5522 61 651 | I/O ホート 522H | I/O BOARD 522H | 1 |
| 47 | 5522 61 114 | カバー 522H | COVER 522H | 1 |
| 48 | 5523 61 612-1 | バキューム タイミングホート ロータリタイプ | VACUUM TIMING BOARD ROTARY TYPE | 1 |

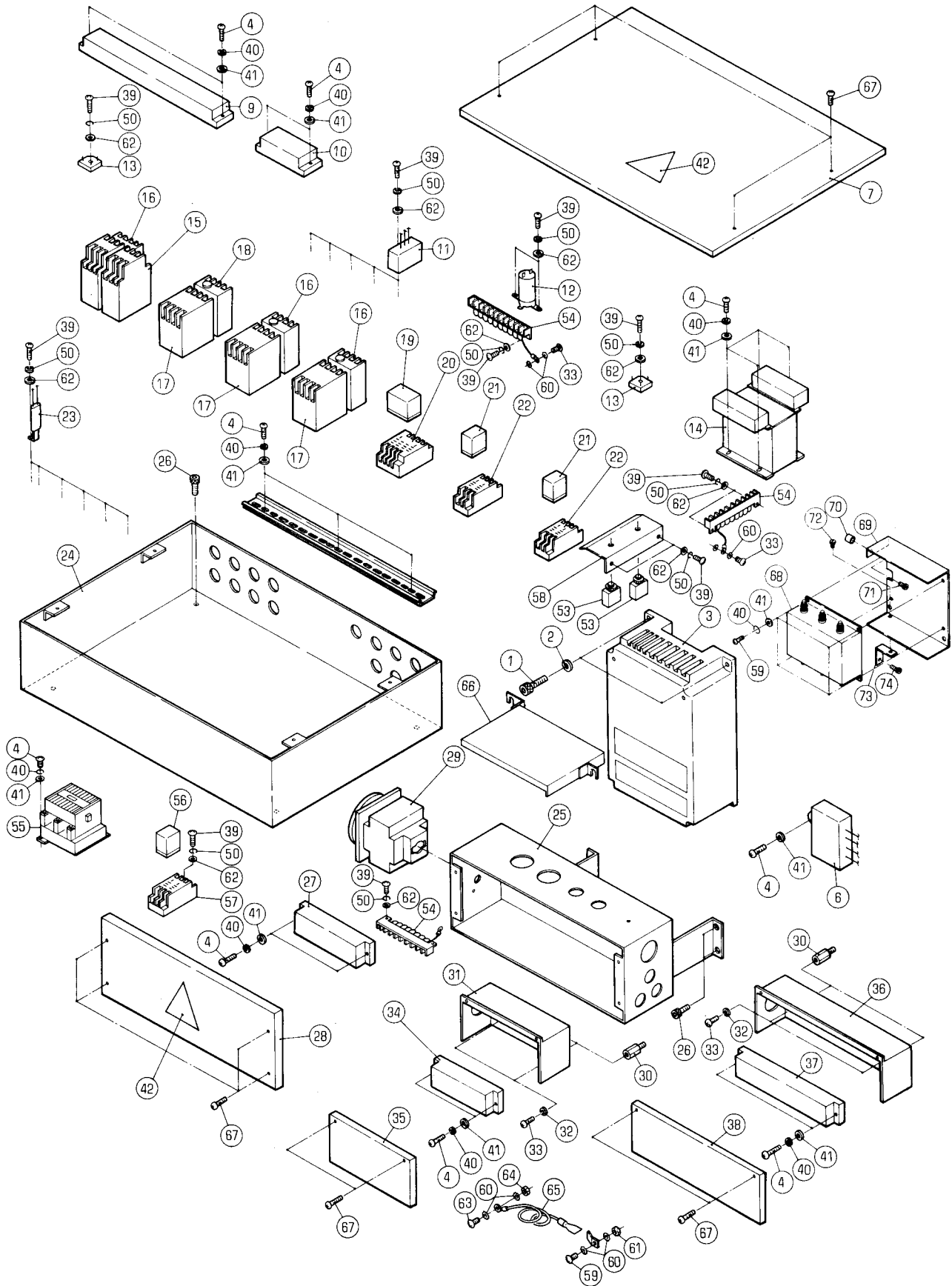

セイキヨホツクス (NOPS)
CONTROL BOX (NOPS)

セクション

セクション番号
SECTION NUMBER

5522G 621

SECTION

★この部品は単品ではお渡してできませんので、セット番号で注文して下さい。
Note: When ordering items marked ★, indicate the set number because they are available only as a set.

| NO. | セット番号/部品番号 SET NO. / PART NO. | 部品名称/構成番号 COMPONENT PARTS NO. | PART NAME | 個数 Q'ty |
|-----|----------------------------------|----------------------------------|------------------------------|------------|
| 1 | 9670082008 | ソケットホルト M8X20 | SOCKET BOLT M8X20 | 4 |
| 2 | 9716080014 | ヒラサカカネ M8 | PLAIN WASHER M8 | 4 |
| 3 | 96054 | インバータ FR-Z220-5.5KW | INVERTER FR-Z220-5.5KW | 1 |
| 4 | 9642041614 | ナハコネシ M4X16 | SCREW M4X16 | 14 |
| 6 | 99776 | フィルター BK0-C1947H01 | NOISE FILTER BK0-C1947H01 | 1 |
| 7 | 5522 61 212-1 | ホツクスカバー | BOX COVER | 1 |
| 7 | 5522 61 214 | ホツクスカバー | BOX COVER | 1 |
| | | トイツアンセツン シヨウ | WITH GERMAN SAFETY FEATURES | |
| 9 | 98938 | タンシタイ BTB15LC18 | TERMINAL BOARD BTB15LC18 | 1 |
| 10 | 98935007 | タンシタイ BTB30C3 | TERMINAL BOARD BTB30C3 | 1 |
| 11 | 99771 | サージキラー | SURGE KILLER | 5 |
| 12 | 99785 | コンデンサ 3300 | CAPACITOR 3300 | 1 |
| 13 | 99249 | セイリユウキ DS5BN-M | RECTIFIER DS5BN-M | 1 |
| 13 | 99249 | セイリユウキ DS5BN-M | RECTIFIER DS5BN-M | 2 |
| | | トイツアンセツン シヨウ | WITH GERMAN SAFETY FEATURES | |
| 14 | 97981 | トランス YT2S-80B-56 | TRANSFORMER YT2S-80B-56 | 1 |
| 14 | 98705001 | トランス YT2S-120B-56 | TRANSFORMER YT2S-120B-56 | 1 |
| | | トイツアンセツン シヨウ | WITH GERMAN SAFETY FEATURES | |
| 15 | 97216 | リレー S-KR11 AC200V 4A | RELAY S-KR11 AC200V | 1 |
| 16 | 97175 | サーマルリレー TH-K12 0.1KW | THERMAL RELAY TH-K12 0.1KW | 3 |
| 16 | 97210 | リレー TH-K12TP 0.1KW | THERMAL RELAY TH-K12TP 0.1KW | 3 |
| | | トイツアンセツン シヨウ | WITH GERMAN SAFETY FEATURES | |
| 17 | 97204 | リレー S-K11 AC200V | RELAY S-K11 AC200V | 3 |
| 18 | 97176 | サーマルリレー TH-K12 750W | THERMAL RELAY TH-K12 750W | 1 |
| 18 | 97214 | サーマルリレー TH-K12TP | THERMAL RELAY TH-K12TP | 1 |
| | | トイツアンセツン シヨウ | WITH GERMAN SAFETY FEATURES | |
| 19 | 97159 | リレー LY-4 DC24V | RELAY LY-4 DC24V | 1 |
| 20 | 97270 | リレーソケット PTF14A | RELAY SOCKET PTF14A | 1 |
| 21 | 97125 | リレー LY-2N DC24V | RELAY LY-2N DC24V | 2 |
| 22 | 97253 | リレーソケット PTF08A(LY2) | RELAY SOCKET PTF08A(LY2) | 2 |
| 23 | 99712 | サージキラー S1-B | SURGE KILLER S1-B | 6 |
| 24 | 5522 61 211-1 | ホツクス | BOX | 1 |
| 24 | 5522 61 213 | ホツクス | BOX | 1 |
| | | トイツアンセツン シヨウ | WITH GERMAN SAFETY FEATURES | |
| 25 | 5522 61 221-3 | ホツクス | BOX | 1 |
| 25 | 5522 61 223-1 | ホツクス | BOX | 1 |
| | | トイツアンセツン シヨウ | WITH GERMAN SAFETY FEATURES | |
| 26 | 9670061408 | ソケットホルト M6X14 | SOCKET BOLT M6X14 | 8 |

セイキヨホツクス (NOPS)
CONTROL BOX (NOPS)

セクション

セクション番号
SECTION NUMBER

5522G 621

SECTION

★この部品は単品ではお渡しできませんので、セット番号で注文して下さい。
Note: When ordering items marked ★, indicate the set number because they are available only as a set.

| NO. | セット番号 / 部品番号 SET NO. / PART NO. | 部品名称 / 構成番号 COMPONENT PARTS NO. | PART NAME | 個数 Qty |
|-----|------------------------------------|--|--|-----------|
| 27 | 98935021 | タンシタ ^イ BTB30C12 522H | TERMINAL BOARD BTB30C12 522H | 1 |
| 27 | 98937 | タンシタ ^イ BTB30C10 522 | TERMINAL BOARD BTB30C10 522 | 1 |
| 28 | 5522 61 222-1 | ホ ^ツ クスカハ ^ー | BOX COVER | 1 |
| 28 | 5522 61 224 | ホ ^ツ クスカハ ^ー ト ^イ ツアンセ ^ン シヨウ | BOX COVER WITH GERMAN SAFETY FEATURES | 1 |
| 29 | 97739 | スイツチ P3-63/EA/SVB | SWITCH P3-63/EA/SVB | 1 |
| 30 | 5486 76 517 | スタツト [〃] | STUD | 4 |
| 31 | 5522 61 231 | ホ ^ツ クス | BOX | 1 |
| 31 | 5522 61 237 | ホ ^ツ クス ト ^イ ツアンセ ^ン シヨウ | BOX WITH GERMAN SAFETY FEATURES | 1 |
| 32 | 9710050008 | ハ ^ネ サ ^カ カ ^ネ M5 | SPRING WASHER M5 | 4 |
| 33 | 9642051014 | ナ ^ハ コネシ [〃] M5X10 | SCREW M5X10 | 4 |
| 34 | 98935022 | タンシタ ^イ BTB15LC6 522H | TERMINAL BOARD BTB15LC6 522H | 1 |
| 34 | 98939 | タンシタ ^イ BTB15LC10 522 | TERMINAL BOARD BTB15LC10 522 | 1 |
| 35 | 5522 61 232 | ホ ^ツ クスカハ ^ー | BOX COVER | 1 |
| 35 | 5522 61 238 | ホ ^ツ クスカハ ^ー ト ^イ ツアンセ ^ン シヨウ | BOX COVER WITH GERMAN SAFETY FEATURES | 1 |
| 36 | 5522 61 233 | ホ ^ツ クス | BOX | 1 |
| 36 | 5522 61 239 | ホ ^ツ クス ト ^イ ツアンセ ^ン シヨウ | BOX WITH GERMAN SAFETY FEATURES | 1 |
| 37 | 98935003 | タンシタ ^イ BN-2211X17 ト ^イ ツアンセ ^ン シヨウ | TERMINAL BOARD BN-2211X17 WITH GERMAN SAFETY FEATURES | 1 |
| 37 | 98936 | タンシタ ^イ BTB15C21 | TERMINAL BOARD BTB15C21 | 1 |
| 38 | 5522 61 229 | ホ ^ツ クスカハ ^ー ト ^イ ツアンセ ^ン シヨウ | BOX COVER WITH GERMAN SAFETY FEATURES | 1 |
| 38 | 5522 61 235 | ホ ^ツ クスカハ ^ー | BOX COVER | 1 |
| 39 | 9642031614 | ナ ^ハ コネシ [〃] M3X16 | SCREW M3X16 | 14 |
| 40 | 9710040008 | ハ ^ネ サ ^カ カ ^ネ M4 | SPRING WASHER M4 | 14 |
| 41 | 9716040014 | ヒラサ ^カ カ ^ネ M4 | PLAIN WASHER M4 | 14 |
| 42 | 5290 61 135-1 | ラ ^ハ ル | LABEL | 2 |
| 50 | 9710030008 | ハ ^ネ サ ^カ カ ^ネ M3 | SPRING WASHER M3 | 10 |
| 53 | 97702 | フ ^ロ テクター 375-207-101 ト ^イ ツアンセ ^ン シヨウ | CIRCUIT PROTECTOR 375-207-101 WITH GERMAN SAFETY FEATURES | 2 |
| 54 | 5340 61 260 | タンシタ ^イ ト ^イ ツアンセ ^ン シヨウ | TERMINAL BLOCK WITH GERMAN SAFETY FEATURES | 3 |

セイキヨホツクス (NOPS)
CONTROL BOX (NOPS)

セクション

セクション番号
SECTION NUMBER

5522G 621

SECTION

★この部品は単品ではお渡してきませんので、セット番号で注文して下さい。
Note: When ordering items marked ★, indicate the set number because they are available only as a set.

| NO. | セット番号 / 部品番号 SET NO. / PART NO. | 部品名称 / 構成番号 COMPONENT PARTS NO. | PART NAME | 個数 Qty |
|-----|------------------------------------|------------------------------------|---|-----------|
| 55 | 98101001 | マグネットリレー SC-1N/S3H トイツアンセマン シヨウ | MAGNET RELAY SC-1N/S3H WITH GERMAN SAFETY FEATURES | 1 |
| 56 | 97198 | リレー G2R-212S-V トイツアンセマン シヨウ | RELAY G2R-212S-V WITH GERMAN SAFETY FEATURES | 1 |
| 57 | 98141001 | リレーソケット P2RF-08 トイツアンセマン シヨウ | RELAY SOCKET P2RF-08 WITH GERMAN SAFETY FEATURES | 1 |
| 58 | 5330 61 115 | ブラケット トイツアンセマン シヨウ | BRACKET WITH GERMAN SAFETY FEATURES | 1 |
| 59 | 9642041014 | ナハコネジ M4X10 トイツアンセマン シヨウ | SCREW M4X10 WITH GERMAN SAFETY FEATURES | 4 |
| 60 | 90643 | ハツキサカネ B5 トイツアンセマン シヨウ | TOOTHED LOCK WASHER B5 WITH GERMAN SAFETY FEATURES | 18 |
| 61 | 9660040014 | ナツト M4 トイツアンセマン シヨウ | NUT M4 WITH GERMAN SAFETY FEATURES | 4 |
| 62 | 9716030014 | ヒラサカネ M3 | PLAIN WASHER M3 | 14 |
| 64 | 9660050014 | ナツト M5 トイツアンセマン シヨウ | NUT M5 WITH GERMAN SAFETY FEATURES | 2 |
| 65 | 5290 61 633 | アースせん 300MM トイツアンセマン シヨウ | EARTH WIRE 300MM WITH GERMAN SAFETY FEATURES | 4 |
| 66 | 5522 31 154 | カバー | COVER | 1 |
| 67 | 9652040803 | トラスコネジ M4X8 | SCREW M4X8 | 12 |
| 68 | 99308005 | FCC ノイズフィルター LF320 アメリカ、カナダ ムケ | FCC NOISE FILTER TOKIN-LF320 FOR U.S.A., CANADA | 1 |
| 69 | 5520 61 171 | ブラケット (FCC フィルタ ヨウ) アメリカ、カナダ ムケ | BRACKET (FOR FCC FILTER) FOR U.S.A., CANADA | 1 |
| 70 | 5640 38 182 | ピボット ホクハイ ムケ、ロータリータイプ° | PIVOT FOR U.S.A., CANADA ROTARY TYPE | 1 |
| 71 | 9670081008 | ソケットホルト M8X10 ホクハイ ムケ、ロータリータイプ° | SOCKET BOLT M8X10 FOR U.S.A., CANADA ROTARY TYPE | 1 |
| 72 | 9670060608 | ソケットホルト M6X6 ホクハイ ムケ、ロータリータイプ° | SOCKET BOLT M6X6 FOR U.S.A., CANADA ROTARY TYPE | 1 |
| 73 | 5523 31 154 | ブラケット ホクハイ ムケ、ロータリータイプ° | BRACKET FOR U.S.A., CANADA ROTARY TYPE | 1 |
| 74 | 9670083008 | ソケットホルト M8X30 ホクハイ ムケ、ロータリータイプ° | SOCKET BOLT M8X30 FOR U.S.A., CANADA ROTARY TYPE | 1 |

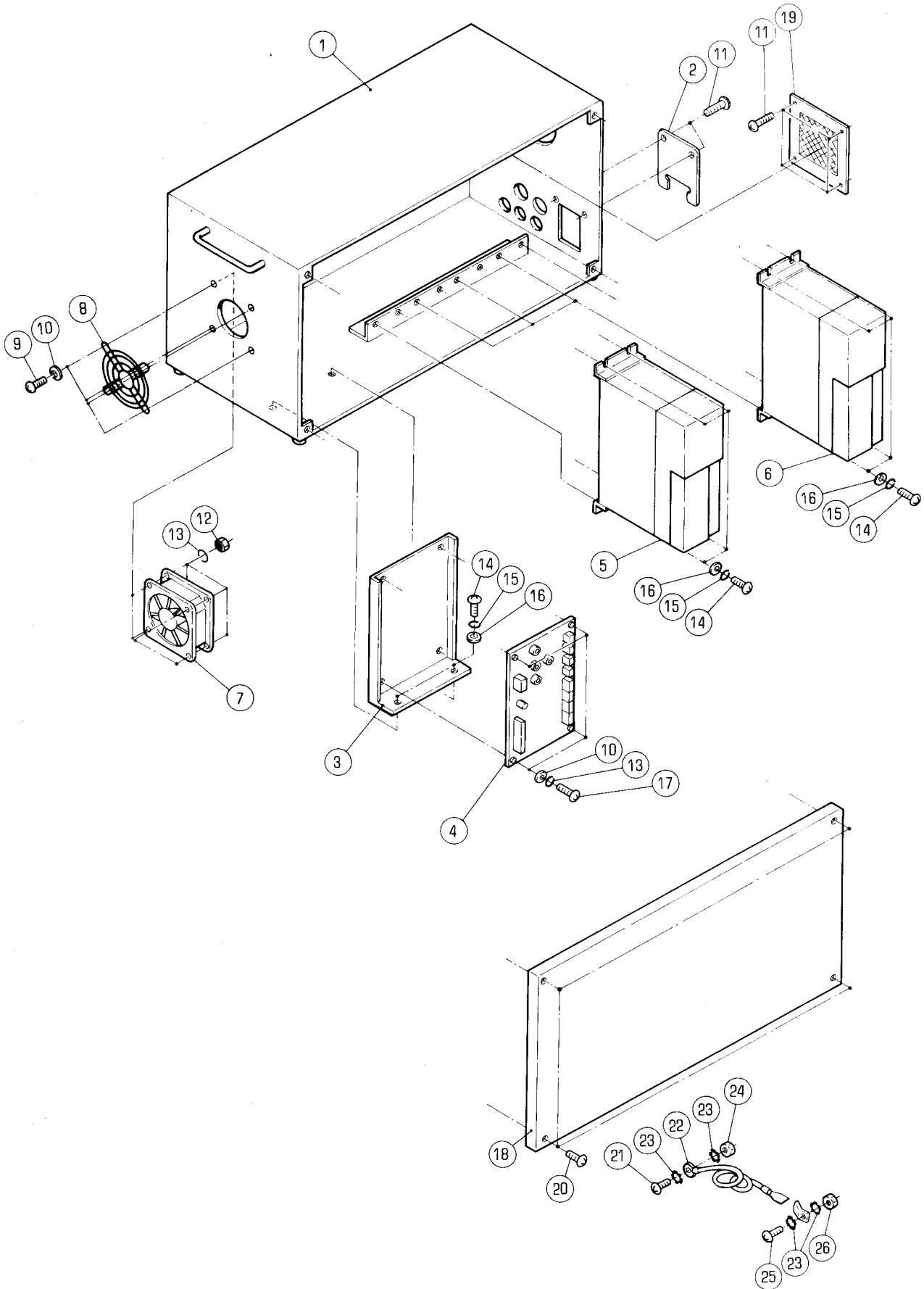

セイキヨホックス
(RYOBI 522H)
CONTROL BOX
(RYOBI 522H)

セクション

セクション番号
SECTION NUMBER

5522Z 623

SECTION

★この部品は単品ではお渡しできませんので、セット番号で注文して下さい。
Note: When ordering items marked ★, indicate the set number because they are available only as a set.

| NO. | セット番号 / 部品番号 SET NO. / PART NO. | 部品名称 / 構成番号 COMPONENT PARTS NO. | PART NAME | 個数 Qty |
|-----|------------------------------------|------------------------------------|-----------------------------|-----------|
| 1 | 5522 61 181 | ホックス | BOX | 1 |
| 2 | 5522 61 185 | カバー | COVER | 1 |
| 3 | 5522 61 183 | ブラケット | BRACKET | 1 |
| 4 | 5524 61 613-2 | ミスマータコントロール基板 | MOTOR CONTROL BOARD | 1 |
| 5 | 95115006 | テックユニットR88S-H306G | POWER UNIT R88S-H306G | 1 |
| 6 | 95115005 | トライハ-R88D-HS04-S1 | SERVO DRIVER R88D-HS04-S1 | 2 |
| 7 | 95123002 | ファン MU825S-43 | FAN MU825S-43 | 1 |
| 8 | 95123003 | ガード FG8B | GUARD FG8B | 1 |
| 9 | 9642033514 | ナベコネシ M3X35 | SCREW M3X35 | 4 |
| 10 | 9716030014 | ヒラサカネ M3 | PLAIN WASHER M3 | 8 |
| 11 | 9652030607 | トラスコネシ M3X6 | SCREW M3X6 | 4 |
| 12 | 9660030014 | ナット M3 | NUT M3 | 4 |
| 13 | 9710030008 | ハネサカネ M3 | SPRING WASHER M3 | 8 |
| 14 | 9642041614 | ナベコネシ M4X16 | SCREW M4X16 | 12 |
| 15 | 9710040008 | ハネサカネ M4 | SPRING WASHER M4 | 12 |
| 16 | 9716040014 | ヒラサカネ M4 | PLAIN WASHER M4 | 12 |
| 17 | 9642032014 | ナベコネシ M3X20 | SCREW M3X20 | 4 |
| 18 | 5522 61 182 | ホックスカバー | BOX COVER | 1 |
| 19 | 5522 61 184 | カバー | COVER | 1 |
| 20 | 9652040607 | トラスコネシ M4X6 | SCREW M4X6 | 8 |
| 21 | 9642051014 | ナベコネシ M5X10 | SCREW M5X10 | 1 |
| | | トイツアンセ ヨウ | WITH GERMAN SAFETY FEATURES | |
| 22 | 5290 61 633 | アース線 300MM | EARTH WIRE 300MM | 1 |
| | | トイツアンセ ヨウ | WITH GERMAN SAFETY FEATURES | |
| 23 | 90643 | ハツキサカネ B5 | TOOTHED LOCK WASHER B5 | 4 |
| | | トイツアンセ ヨウ | WITH GERMAN SAFETY FEATURES | |
| 24 | 9660050014 | ナット M5 | NUT M5 | 1 |
| | | トイツアンセ ヨウ | WITH GERMAN SAFETY FEATURES | |
| 25 | 9642041014 | ナベコネシ M4X10 | SCREW M4X10 | 1 |
| | | トイツアンセ ヨウ | WITH GERMAN SAFETY FEATURES | |
| 26 | 9660040014 | ナット M4 | NUT M4 | 1 |
| | | トイツアンセ ヨウ | WITH GERMAN SAFETY FEATURES | |

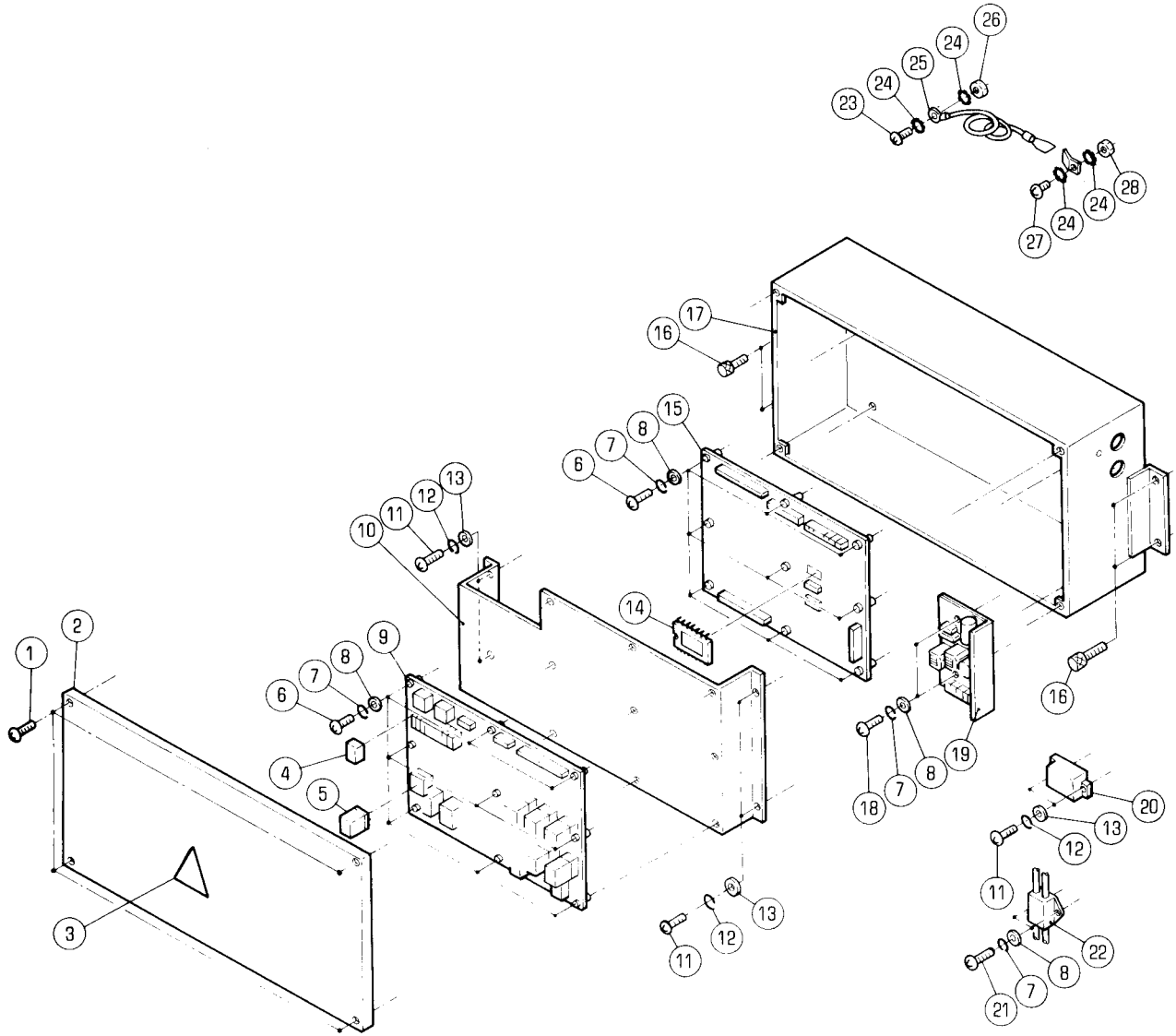

セイキヨホックス
(ハンケントウリモコン)
CONTROL BOX
(REMOTE CONTROL)

セクション

セクション番号
SECTION NUMBER

5522Z 625

SECTION

★この部品は単品ではお渡りできませんので、セット番号で注文して下さい。
Note: When ordering items marked ★, indicate the set number because they are available only as a set.

| NO. | セット番号 / 部品番号 SET NO. / PART NO. | 部品名称 / 構成番号 COMPONENT PARTS NO. | PART NAME | 個数 Q'ty |
|-----|------------------------------------|------------------------------------|---------------------------------|------------|
| | 5524 61 620 | P-ROMツキ レジコンキハシ | REGISTER CPU BOARD (WITH P-ROM) | 1 |
| | | 14,15 | | |
| 1 | 9652040607 | トラスコネシ M4X6 | SCREW M4X6 | 4 |
| 2 | 5524 61 183 | ホックスカハシ | BOX COVER | 1 |
| 3 | 5290 61 135-1 | ラベル | LABEL | 1 |
| 4 | 97190 | リレー DSP1-DC24V | RELAY DSP1-DC24V | 4 |
| 5 | 98111003 | リレー MY4 DC24V | RELAY MY4 DC24V | 8 |
| 6 | 9642032014 | ナハコネシ M3X20 | SCREW M3X20 | 18 |
| 7 | 9710030008 | ハネサカネ M3 | SPRING WASHER M3 | 22 |
| 8 | 9716030014 | ヒラサカネ M3 | PLAIN WASHER M3 | 22 |
| 9 | 5522 61 615 | I/O ホート | I/O BOARD | 1 |
| 10 | 5524 61 182 | フラケット | BRACKET | 1 |
| 11 | 9642041614 | ナハコネシ M4X16 | SCREW M4X16 | 6 |
| 12 | 9710040008 | ハネサカネ M4 | SPRING WASHER M4 | 6 |
| 13 | 9716040014 | ヒラサカネ M4 | PLAIN WASHER M4 | 6 |
| 14 | 5524 61 811 | P-ROM | P-ROM | 1 |
| 15 | 5524 61 621 | レジコンキハシ | REGISTER CPU BOARD | 1 |
| 16 | 9670061008 | ソケットホルト M6X10 | SOCKET BOLT M6X10 | 4 |
| 17 | 5524 61 181 | ホックス | BOX | 1 |
| 18 | 9642031014 | ナハコネシ M3X10 | SCREW M3X10 | 2 |
| 19 | 98721002 | テケンケン 2KMC15-1 | SWITCHING REGULATOR 2KMC15-1 | 1 |
| 20 | 98935027 | タンシタイ BTB15LC3 | TERMINAL BOARD BTB15LC3 | 1 |
| 21 | 9642031614 | ナハコネシ M3X16 | SCREW M3X16 | 2 |
| 22 | 99779 | フィルター ZGB-2203-01 | NOISE FILTER ZGB-2203-01 | 1 |
| 23 | 9642051014 | ナハコネシ M5X10 | SCREW M5X10 | 1 |
| | | トイツアンセン ショウ | WITH GERMAN SAFETY FEATURES | |
| 24 | 90643 | ハツキサカネ B5 | TOOTHED LOCK WASHER B5 | 4 |
| | | トイツアンセン ショウ | WITH GERMAN SAFETY FEATURES | |
| 25 | 5290 61 633 | アース線 300MM | EARTH WIRE 300MM | 1 |
| | | トイツアンセン ショウ | WITH GERMAN SAFETY FEATURES | |
| 26 | 9660050014 | ナツト M5 | NUT M5 | 1 |
| | | トイツアンセン ショウ | WITH GERMAN SAFETY FEATURES | |
| 27 | 9642041014 | ナハコネシ M4X10 | SCREW M4X10 | 1 |
| | | トイツアンセン ショウ | WITH GERMAN SAFETY FEATURES | |
| 28 | 9660040014 | ナツト M4 | NUT M4 | 1 |
| | | トイツアンセン ショウ | WITH GERMAN SAFETY FEATURES | |

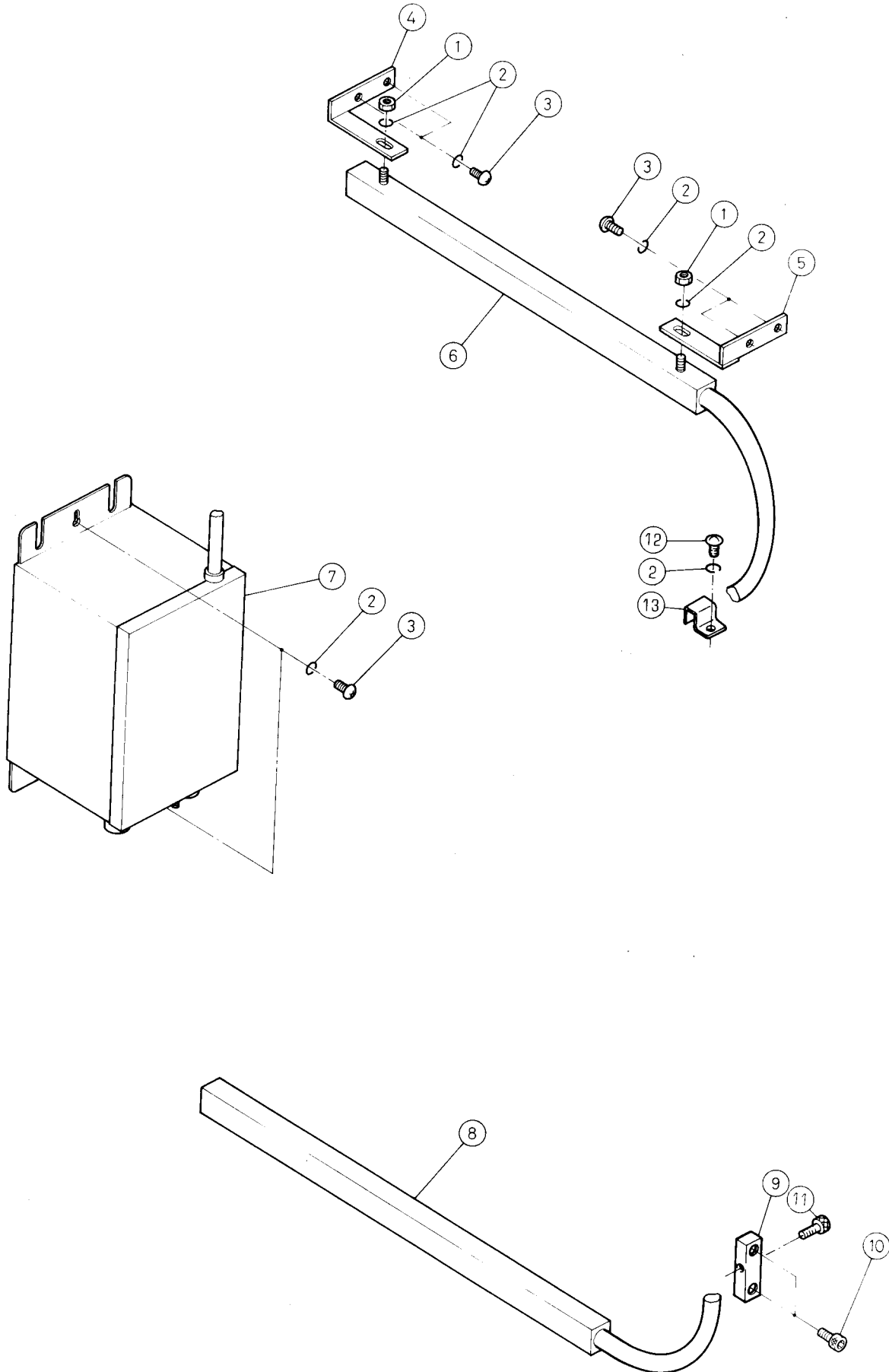

セイテ`ンシ`ヨキヨ

STATIC ELIMINATOR

セクション

SECTION

セクション番号
SECTION NUMBER

5522Z 630

★この部品は単品ではお渡しできませんので、セット番号で注文して下さい。
Note: When ordering items marked ★, indicate the set number because they are available only as a set.

| NO. | セット番号 / 部品番号 SET NO. / PART NO. | 部品名称 / 構成番号 COMPONENT PARTS NO. | PART NAME | 個数 Qty |
|-----|------------------------------------|------------------------------------|------------------------|-----------|
| | 5522 61 906 | セイテ`ンシ`ヨキヨソウチ | STATIC ELIMINATOR | 1 |
| | | 4-9 | | |
| 1 | 9660050014 | ナツト M5 | NUT M5 | 2 |
| 2 | 9710050008 | ハ`ネサ`カ`ネ M5 | SPRING WASHER M5 | 9 |
| 3 | 9642051014 | ナ`ハ`コネシ` M5X10 | SCREW M5X10 | 6 |
| 4 | 5486 61 125-1 | フ`レート | PLATE | 1 |
| 5 | 5486 61 126-1 | フ`レート | PLATE | 1 |
| 6 | 5522 61 911 | ハ`ー | BAR | 1 |
| 7 | 98191 | セイテ`ンシ`ヨキヨホ`ンタイ 200V | STATIC ELIMINATOR 200V | 1 |
| 8 | 5522 61 912 | ハ`ー | BAR | 1 |
| 9 | 5522 61 134-1 | フ`ロツク | BLOCK | 1 |
| 10 | 9670061608 | ソケツトホ`ルト M6X16 | SOCKET BOLT M6X16 | 2 |
| 11 | 9670051408 | ソケツトホ`ルト M5X14 | SOCKET BOLT M5X14 | 1 |
| 12 | 9642050814 | ナ`ハ`コネシ` M5X8 | SCREW M5X8 | 1 |
| 13 | 91147 | ハ`イフ`ハ`ント` PZ-0112 | PIPE BAND PZ-0112 | 1 |

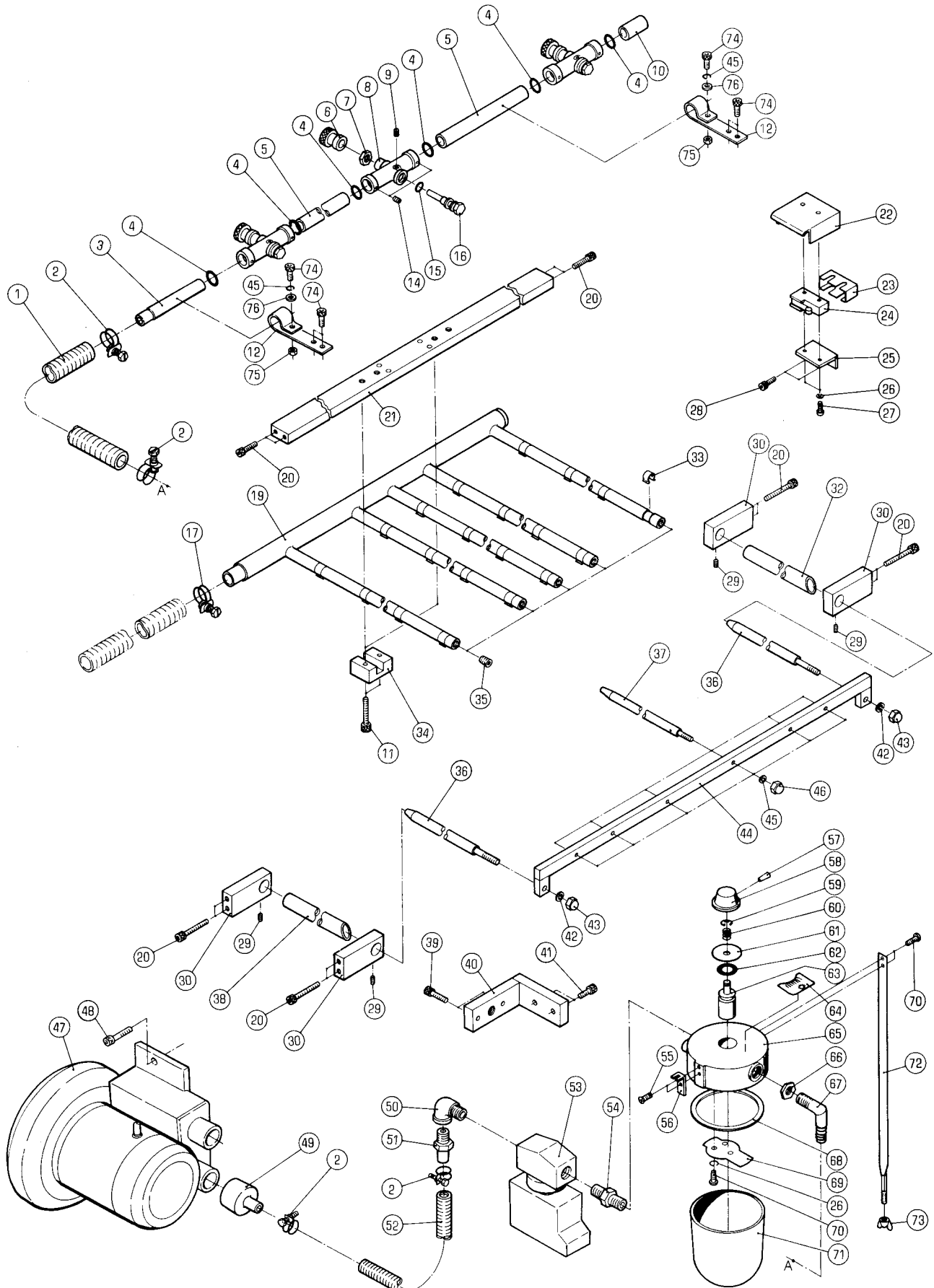

エアブローアースプレー
AIR BLOWER.SPRAY

セクション

SECTION

セクション番号
SECTION NUMBER

5522Z 650

★この部品は単品ではお渡しできませんので、セット番号で注文して下さい。
Note: When ordering items marked ★, indicate the set number because they are available only as a set.

| NO. | セット番号 / 部品番号 SET NO. / PART NO. | 部品名称 / 構成番号 COMPONENT PARTS NO. | PART NAME | 個数 Q'ty |
|-----|------------------------------------|------------------------------------|---------------------|------------|
| | 91340 | スプレーノズル | SPRAY UNIT | 1 |
| | | 26,55-73 | | |
| 1 | 5522 11 251 | ホース | HOSE | 1 |
| 2 | 91192 | バンド 23 | BAND 23 | 4 |
| 3 | 5640 82 103 | パイプ | PIPE | 1 |
| 4 | 90505 | リング P-16 | O-RING P-16 | 6 |
| 5 | 5522 48 121 | パイプ | PIPE | 2 |
| 6 | 5486 14 136 | ノズル | NOZZLE | 3 |
| 7 | 5486 14 137 | ナット | NUT | 3 |
| 8 | 5486 14 134 | スプレー本体 | SPRAY BODY | 3 |
| 9 | 9686050808 | 六角ネジ M5X8 | SET SCREW M5X8 | 3 |
| 10 | 5486 14 145 | エンドパイプ | END PIPE | 1 |
| 11 | 9670083008 | 六角ボルト M8X30 | SOCKET BOLT M8X30 | 4 |
| 12 | 5522 48 114 | ブラケット | BRACKET | 2 |
| 14 | 9684060608 | 六角ネジ M6X6 | SET SCREW M6X6 | 6 |
| 15 | 90553 | リング P-7 | O-RING P-7 | 3 |
| 16 | 5486 14 135 | ニードル | NEEDLE | 3 |
| 17 | 91193 | バンド 26 | BAND 26 | 1 |
| 19 | 5522 48 112 | シャワー | SHOWER | 1 |
| 20 | 9670084508 | 六角ボルト M8X45 | SOCKET BOLT M8X45 | 12 |
| 21 | 5522 48 111 | ステー | STAY | 1 |
| 22 | 5522 48 147-2 | カバー | COVER | 1 |
| 23 | 95117 | 端子カバー AP-B | TERMINAL COVER AP-B | 1 |
| 24 | 95111 | スイッチ Z-15GW22B | SWITCH Z-15GW22B | 1 |
| 25 | 5522 48 148-2 | ブラケット | BRACKET | 1 |
| 26 | 9710040008 | ハネサカネ M4 | SPRING WASHER M4 | 5 |
| 27 | 9642043014 | 六角ネジ M4X30 | SCREW M4X30 | 2 |
| 28 | 9670061208 | 六角ボルト M6X12 | SOCKET BOLT M6X12 | 2 |
| 29 | 9680060808 | 六角ネジ M6X8 | SET SCREW M6X8 | 4 |
| 30 | 5522 48 146 | ブラケット | BRACKET | 4 |
| 32 | 5522 48 144 | ガイド | GUIDE | 1 |
| 33 | 5640 48 107 | ストッパ | STOPPER | 30 |
| 34 | 5522 48 113 | パイプクランプ | PIPE CLAMP | 2 |
| 35 | 91158 | プラグ 1/8 | PLUG 1/8 | 5 |
| 36 | 5522 48 143 | スペアフォーク | SPARE FORK | 2 |
| 37 | 5522 48 142 | スペアフォーク | SPARE FORK | 6 |
| 38 | 5522 48 145 | ガイド | GUIDE | 1 |
| 39 | 9670062001 | 六角ボルト M6X20 | SOCKET BOLT M6X20 | 2 |
| 40 | 5522 11 228-1 | ホルダー | HOLDER | 1 |

エア-フ^ロア-スフ^レ-
AIR BLOWER.SPRAY

セクション

セクション番号
SECTION NUMBER

5522Z 650

SECTION

★この部品は単品ではお渡しできませんので、セット番号で注文して下さい。
Note: When ordering items marked ★, indicate the set number because they are available only as a set.

| NO. | セット番号 / 部品番号 SET NO. / PART NO. | 部品名称 / 構成番号 COMPONENT PARTS NO. | PART NAME | 個数 Qty |
|-----|------------------------------------|---|--------------------------|-----------|
| 41 | 9670101608 | ソケットボルト M10X16 | SOCKET BOLT M10X16 | 2 |
| 42 | 9710080008 | ハネサカネ M8 | SPRING WASHER M8 | 2 |
| 43 | 90920 | フロナット M8 | DOMED CAP NUT M8 | 2 |
| 44 | 5522 48 141 | ステー | STAY | 1 |
| 45 | 9710060008 | ハネサカネ M6 | SPRING WASHER M6 | 8 |
| 46 | 90706 | フロナット M6 | DOMED CAP NUT M6 | 6 |
| 47 | 97056 | リングフ ^ロ ア VFC106A | RING BLOWER VFC106A | 1 |
| 48 | 9670082008 | ソケットボルト M8X20 | SOCKET BOLT M8X20 | 2 |
| 49 | 5562 82 101 | コネクタ- | CONNECTOR | 1 |
| 50 | 90911024 | メスオスエルホ ^ス 1/2-3/8 | ELBOW 1/2-3/8 | 1 |
| 51 | 5560 82 118 | ホースニツ ^ポ ル | HOSE NIPPLE | 1 |
| 52 | 5522 11 252 | ホース | HOSE | 1 |
| 53 | 90904009 | ハ ^ル フ ^ク YS301BF94N9CF | VALVE YS301BF94N9CF 5X26 | 1 |
| 54 | 90911025 | ニツ ^ポ ル 3/8-1/2 | NIPPLE 3/8-1/2 | 1 |
| 55 | 9648040814 | サラコネシ ^ク M4X8 | SCREW M4X8 | 2 |
| 56 | 91286 | ア ^ク ル TB-30-324 | ANGLE TB-30-324 | 1 |
| 57 | 9411302500 | テ ^ハ - ^ピ ン 3X25 | TAPER PIN 3X25 | 1 |
| 58 | 91285 | ノ ^ブ TB-30-312 | KNOB TB-30-312 | 1 |
| 59 | 9721060008 | E-リング ^ク E-6 | E-RING E-6 | 1 |
| 60 | 91284 | ス ^フ リング ^ク TB-30-311 | SPRING TB-30-311 | 1 |
| 61 | 91283 | ワ ^ッ シャ- TB-30-310 | WASHER TB-30-310 | 1 |
| 62 | 91282 | Oリング ^ク TB-30-306 | O-RING TB-30-306 | 1 |
| 63 | 91278 | シャ ^フ ト TB-30-304 | SHAFT TB-30-304 | 1 |
| 64 | 91289 | メモ ^リ ハ ^ン TB-30-323-2 | SCALE TB-30-323-2 | 1 |
| 65 | 91277 | ハ ^ウ ダ ^ケ - ^ケ ース TB-30-301 | POWDER CASE TB-30-301 | 1 |
| 66 | 91288 | ナ ^ツ ト TB-30-322 | NUT TB-30-322 | 1 |
| 67 | 91287 | ニツ ^ポ ル TB-30-321 | NIPPLE TB-30-321 | 1 |
| 68 | 91279 | ハ ^ツ キン TB-31-303 | PACKING TB-31-303 | 1 |
| 69 | 91281 | ハ ^ル フ ^ク TB-30-309 | VALVE TB-30-309 | 1 |
| 70 | 9642040614 | ナ ^ハ コネシ ^ク M4X6 | SCREW M4X6 | 5 |
| 71 | 91113 | ス ^フ レー ^カ ツ ^フ TB-31-318 | SPRAY CUP TB-31-318 | 1 |
| 72 | 91112 | ハ ^ン ト ^ク TB-31-314 | BAND TB-31-314 | 1 |
| 73 | 9664050014 | チ ^ヨ ウ ^ナ ツ ^ト M5 | WING NUT M5 | 1 |
| 74 | 9670061608 | ソケットボルト M6X16 | SOCKET BOLT M6X16 | 6 |
| 75 | 9660060014 | ナ ^ツ ト M6 | NUT M6 | 2 |
| 76 | 9716060014 | ヒ ^ラ サ ^カ ネ M6 | PLAIN WASHER M6 | 2 |

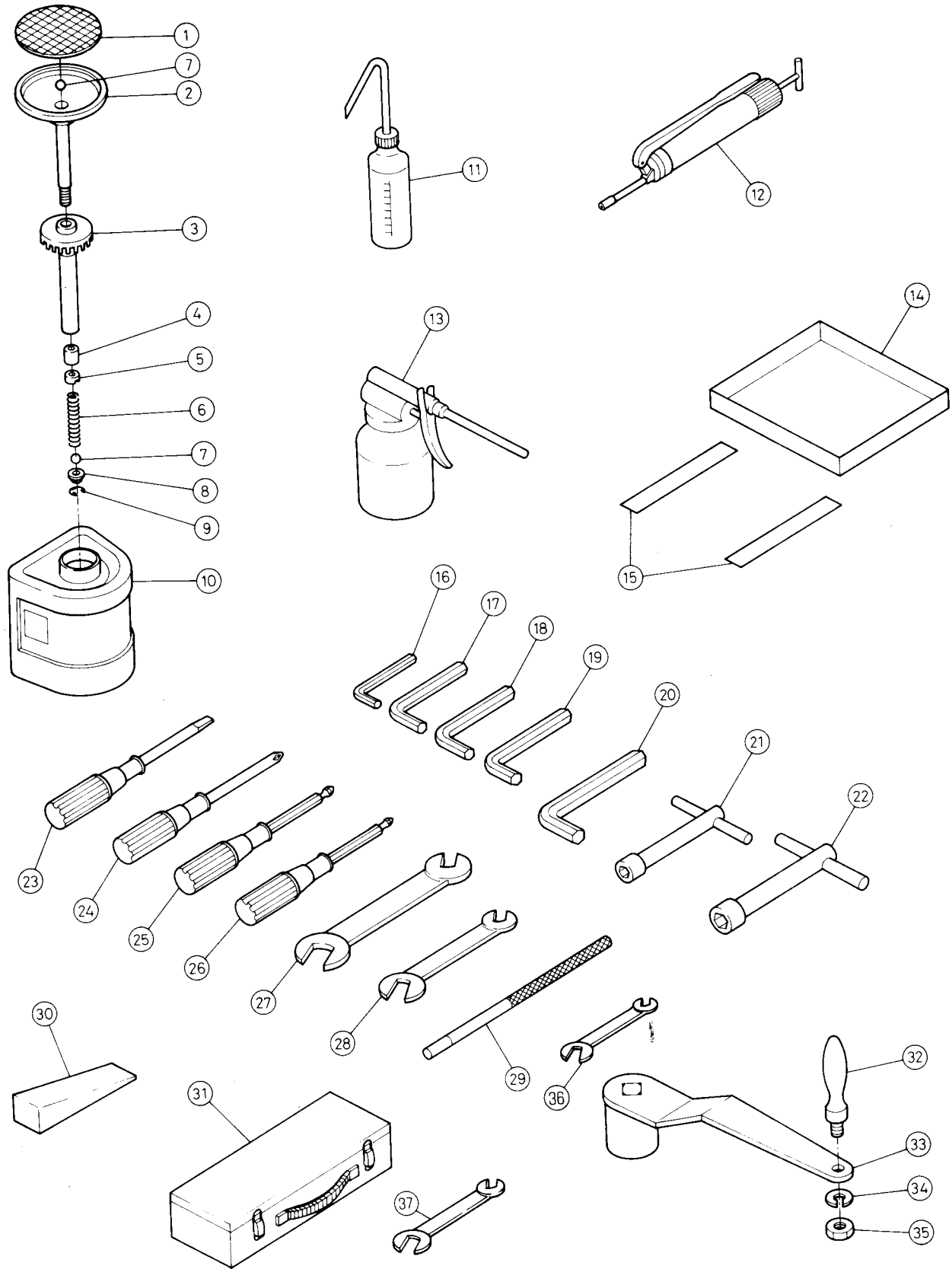

フソクヒン
ACCESSORIES

セクション

セクション番号
SECTION NUMBER

5522Z 660

SECTION

★この部品は単品ではお渡しできませんので、セット番号で注文して下さい。
Note: When ordering items marked ★, indicate the set number because they are available only as a set.

| NO. | セット番号 / 部品番号 SET NO. / PART NO. | 部品名称 / 構成番号 COMPONENT PARTS NO. | PART NAME | 個数 Qty |
|-----|------------------------------------|------------------------------------|--------------------------------|-----------|
| | 5430 83 100-1 | フランジヤーカーン 1-10 | PLUNGER CAN | 2 |
| | 5430 83 210-3 | フランジヤーカーンシカネ ASSY 1-9 | PLUNGER CAN SHAFT ASSY | 2 |
| | 5522 25 170 | クランク ASSY 32-35 | CRANK ASSY | 1 |
| | 5522 65 220 | コウクサハラ ASSY 14,15 | TOOL PAN ASSY | 1 |
| 1 | 5430 83 218 | サラフタ | COVER | 2 |
| 2 | 5430 83 213-2 | ヘッド | HEAD | 2 |
| 3 | 5430 83 216-2 | キャップ | CAP | 2 |
| 4 | 5430 83 214-1 | フツシユ | BUSHING | 2 |
| 5 | 5430 83 217 | リングトメ | NUT | 2 |
| 6 | 5430 83 215-1 | スプリング | SPRING | 2 |
| 7 | 90408 | スチールボール 3/8 | STEEL BALL 3/8 | 4 |
| 8 | 5430 83 111-1 | ソコアサ | HOLDER | 2 |
| 9 | 9723180008 | C-リング C-18 | C-RING C-18 | 2 |
| 10 | 5430 83 115-1 | ボトル | BOTTLE | 2 |
| 11 | 91494 | ボトル | BOTTLE | 2 |
| 12 | 91531 | グリースポンプ | GREASE PUMP | 1 |
| 13 | 91442 | オイルガン | OIL GUN | 1 |
| 14 | 5522 65 221 | コウクサハラ | TOOL PAN | 1 |
| 15 | 5522 65 222 | マグネット | MAGNET | 2 |
| 16 | 91423 | ロツカクホウレンチ 2.5 | HEXAGON KEY WRENCH 2.5 | 1 |
| 17 | 91422 | ロツカクホウレンチ 3 | HEXAGON KEY WRENCH 3 | 1 |
| 18 | 91421 | ロツカクホウレンチ 4 | HEXAGON KEY WRENCH 4 | 1 |
| 19 | 91420 | ロツカクホウレンチ 5 | HEXAGON KEY WRENCH 5 | 1 |
| 20 | 91425 | ロツカクホウレンチ 6 | HEXAGON KEY WRENCH 6 | 1 |
| 21 | 91418 | T-レンチ 13 | T-HANDLE WRENCH 13 | 1 |
| 22 | 91455 | T-レンチ 19, L=300 | T-HANDLE WRENCH 19 | 1 |
| 23 | 91431 | ドライバ (-)100MM | DRIVER (-)100MM | 1 |
| 24 | 91430 | ドライバ (+)100MM シュ | DRIVER (+)100MM PLASTIC HANDLE | 1 |
| 25 | 91456 | ボールポイントドライバ 5 | BALL POINT DRIVER 5 | 1 |
| 26 | 91429 | ボールポイントドライバ 4 | BALL POINT DRIVER 4 | 1 |
| 27 | 91465 | スパナ (S) 13X17 | WRENCH 13X17 | 1 |
| 28 | 91454 | スパナ 10X13 L140 | WRENCH 10X13 L140 | 1 |
| 29 | 5522 65 322 | リンク ASSY | LEVER | 1 |
| 30 | 5486 84 151-1 | フソクフヒン "ヤ" | WEDGE | 4 |
| 31 | 91434 | コウクハコ | TOOL BOX | 1 |

フックヒン
ACCESSORIES

セクション

セクション番号
SECTION NUMBER

5522Z 660

SECTION

★この部品は単品ではお渡してきませんので、セット番号で注文して下さい。
Note: When ordering items marked ★, indicate the set number because they are available only as a set.

| NO. | セット番号 / 部品番号 SET NO. / PART NO. | 部品名称 / 構成番号 COMPONENT PARTS NO. | PART NAME | 個数 Qty |
|-----|------------------------------------|------------------------------------|-------------------|-----------|
| 32 | 90868 | エンフ ^{ラニキ} リ NR25 | GRIP NR25 | 1 |
| 33 | 5640 25 121-3 | ス ^ハ ナ | WRENCH | 1 |
| 34 | 9710100008 | ハ ^{ネサ} カ ^ネ M10 | SPRING WASHER M10 | 1 |
| 35 | 9660100014 | ナツト M10 | NUT M10 | 1 |
| 36 | 91468 | ス ^ハ ナ 7X8 | WRENCH 7X8 | 1 |
| 37 | 5524 65 121 | ハンカケス ^ハ ナ | SPANNER | 1 |

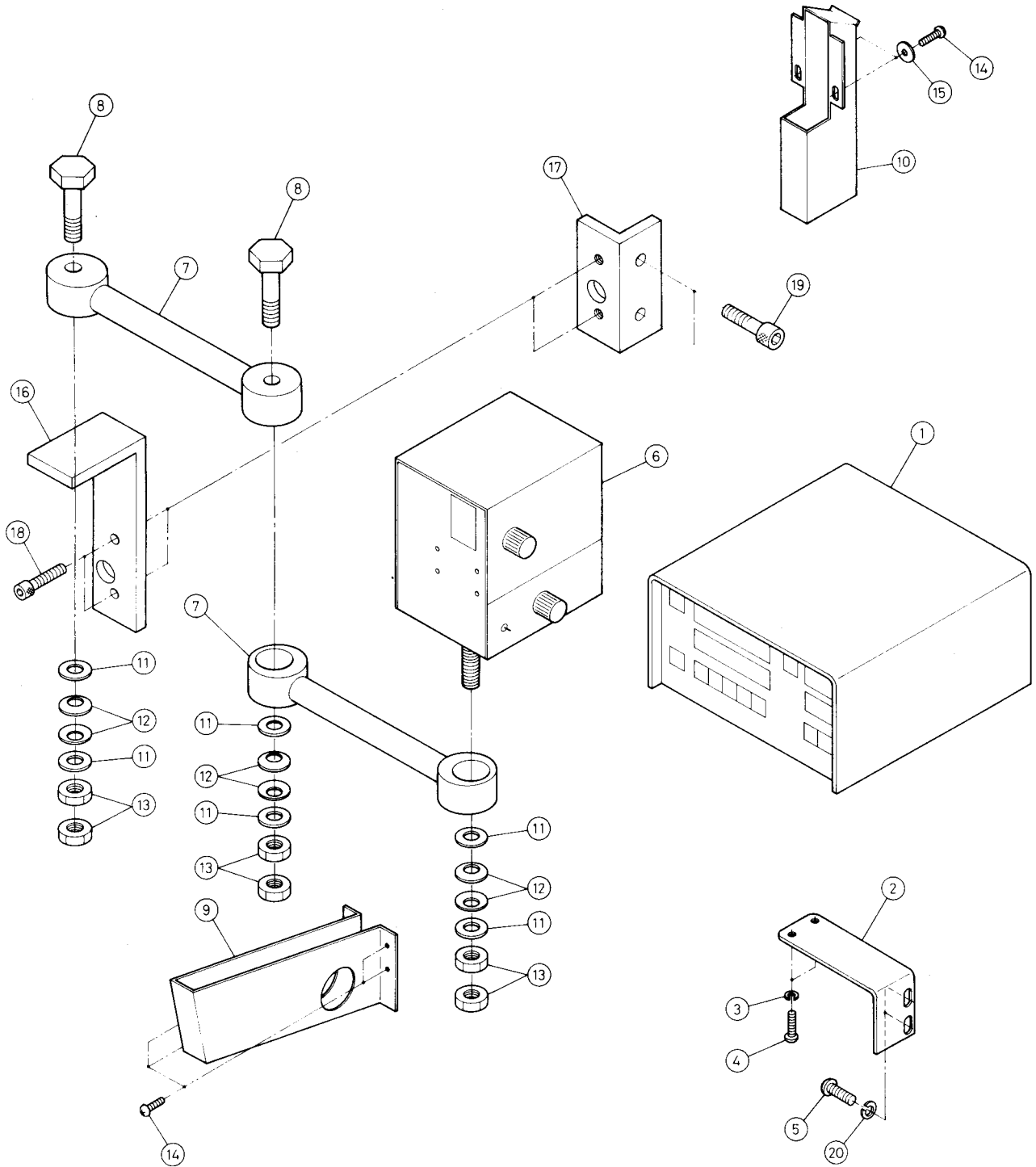

テープ・フ°リセットカウンター
 TAPE INSERTER.PRESET COUNTER

セクション
 SECTION

セクション番号
 SECTION NUMBER

5522Z 680

★この部品は単品ではお渡しできませんので、セット番号で注文して下さい。
 Note: When ordering items marked ★, indicate the set number because they are available only as a set.

| NO. | セット番号 / 部品番号 SET NO. / PART NO. | 部品名称 / 構成番号 COMPONENT PARTS NO. | PART NAME | 個数 Qty |
|-----|------------------------------------|------------------------------------|------------------------|-----------|
| | 5522 61 930-2 | テープ°インサター 1-20 | TAPE INSERTER | 1 |
| | 5522 61 940-1 | フ°リセットリピートカウンター 1-5,20 | PRESET/REPEAT COUNTER | 1 |
| | 5522 61 960-1 | テープ°インサターインサクション 6-19 | TAPE INSERTER | 1 |
| 1 | 5290 61 941 | カウンター DC24V | COUNTER DC24V | 1 |
| 2 | 5522 61 511 | フ°ラケット | BRACKET | 1 |
| 3 | 9710040008 | ハ°ネサ°カ°ネ M4 | SPRING WASHER M4 | 2 |
| 4 | 9642041014 | ナ°コネシ° M4X10 | SCREW M4X10 | 2 |
| 5 | 9642062214 | ナ°コネシ° M6X22 | SCREW M6X22 | 2 |
| 6 | 5290 61 961 | ホントイ | BODY | 1 |
| 7 | 5290 61 965 | ア°ム | ARM | 2 |
| 8 | 9672106514 | ロツカクホ°ルト M10X65 | HEXAGON BOLT M10X65 | 2 |
| 9 | 5290 61 964 | テープ°ホルタ° | TAPE HOLDER | 1 |
| 10 | 5290 61 963 | テープ°カ°イト° | TAPE GUIDE | 1 |
| 11 | 9716100014 | ヒラサ°カ°ネ M10 | PLAIN WASHER M10 | 6 |
| 12 | 90680 | サラハ°ネ R-21 | CONED DISC SPRING R-21 | 6 |
| 13 | 9662100014 | ナツト M10 | NUT M10 | 6 |
| 14 | 9642030614 | ナ°コネシ° M3X6 | SCREW M3X6 | 6 |
| 15 | 9716030014 | ヒラサ°カ°ネ M3 | PLAIN WASHER M3 | 2 |
| 16 | 5522 61 512-1 | フ°ラケット | BRACKET | 1 |
| 17 | 5560 61 932-1 | フ°ラケット | BRACKET | 1 |
| 18 | 9670061208 | ソケットホ°ルト M6X12 | SOCKET BOLT M6X12 | 2 |
| 19 | 9670081608 | ソケットホ°ルト M8X16 | SOCKET BOLT M8X16 | 2 |
| 20 | 9710060008 | ハ°ネサ°カ°ネ M6 | SPRING WASHER M6 | 2 |

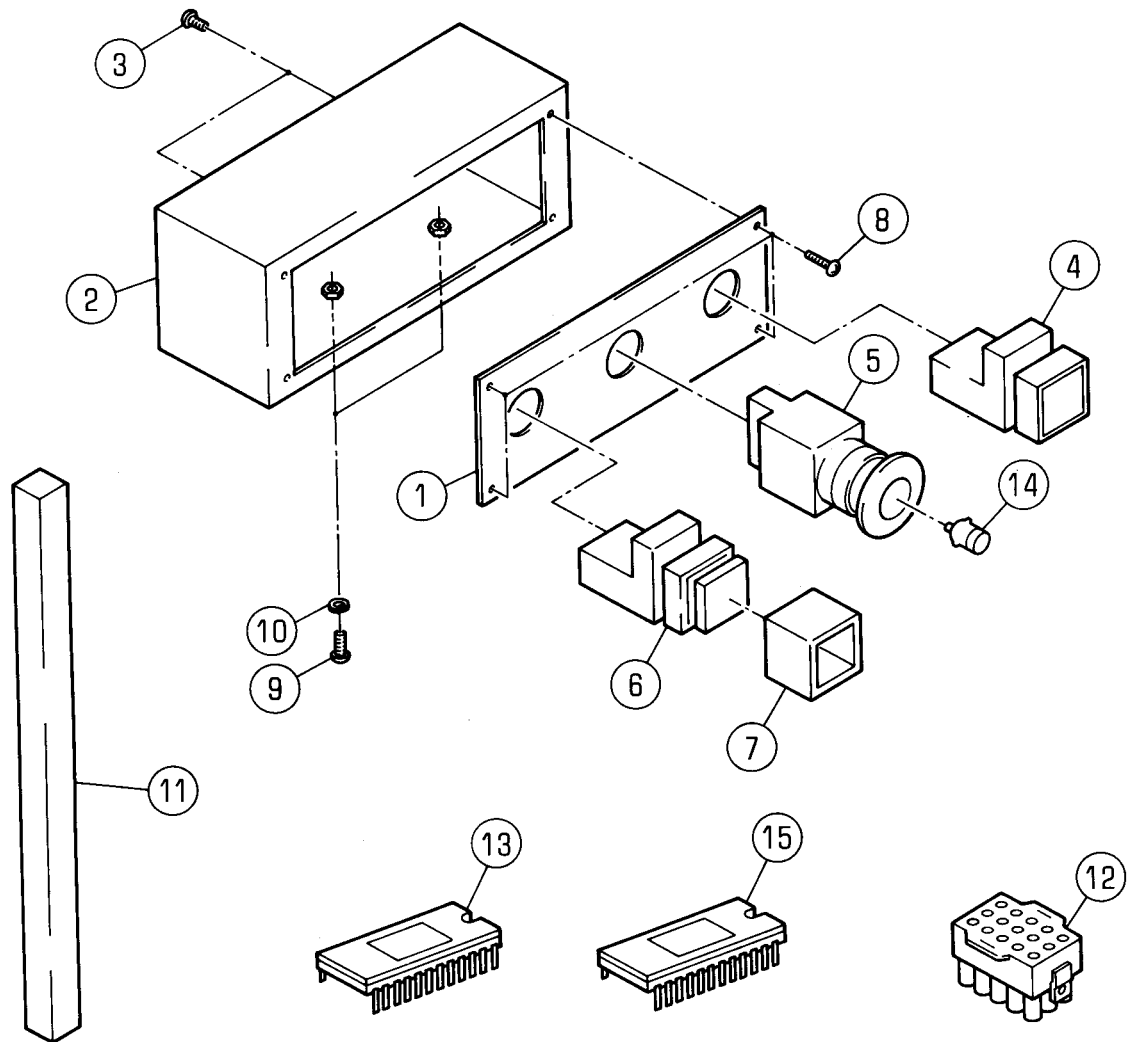

NOPS インチングボックス
NOPS INCHING BOX

セクション
SECTION

セクション番号
SECTION NUMBER

5522G 690

★この部品は単品ではお渡してきませんので、セット番号で注文して下さい。
Note: When ordering items marked ★, indicate the set number because they are available only as a set.

| NO. | セット番号 / 部品番号 SET NO. / PART NO. | 部品名称 / 構成番号 COMPONENT PARTS NO. | PART NAME | 個数 Qty |
|-----|------------------------------------|--|---|-----------|
| | 5522 61 520 | NOPS-インチングボックス 1-13,15 | NOPS-INCHING BOX | 1 |
| | 5522 61 521 | インチングボックス ASSY 1-8 | INCHING BOX ASSY | 1 |
| | 5522 61 525 | NOPS-インチングボックス トイツイアンセツン シヨウ 1-13,15 | NOPS-INCHING BOX WITH GERMAN SAFETY FEATURES | 1 |
| | 5522 61 526 | インチングボックス ASSY トイツイアンセツン シヨウ 1-8 | INCHING BOX ASSY WITH GERMAN SAFETY FEATURES | 1 |
| 1 | 5522 61 123 | パネル | PANEL | 1 |
| 1 | 5522 61 126 | パネル トイツイアンセツン シヨウ | PANEL WITH GERMAN SAFETY FEATURES | 1 |
| 2 | 5522 61 144 | ボックス | BOX | 1 |
| 3 | 9652050803 | トラスコネツシ M5X8 | SCREW M5X8 | 2 |
| 4 | 96596 | スイッチ AH22SFG-10 | SWITCH AH22SFG-10 | 1 |
| 5 | 96606 | スイッチ トイツイアンセツン シヨウ | SWITCH AVLW322T20D-R-TK676 WITH GERMAN SAFETY FEATURES | 1 |
| 5 | 96607 | スイッチ AVLW422T20D-R-T | SWITCH AVLW422T20D-R-TK676 | 1 |
| 6 | 96597 | スイッチ AH22SFR-10 | SWITCH AH22SFR-10 | 1 |
| 7 | 5522 61 151 | スイッチカバー | SWITCH COVER | 1 |
| 8 | 9652031207 | トラスコネツシ M3X12 | SCREW M3X12 | 4 |
| 9 | 9642051014 | ナハコネツシ M5X10 | SCREW M5X10 | 2 |
| 10 | 9710050008 | ハネサツカネ M5 | SPRING WASHER M5 | 2 |
| 11 | 5522 61 522 | ダクト | DUCT | 1 |
| 12 | 5522 61 523 | MC8ヨウ フラク | PLUG FOR MC8 | 1 |
| 13 | 5522 61 801-7 | P-ROM (522) | P-ROM (522) | 1 |
| 13 | 5522 61 802-7 | P-ROM (522) トイツイアンセツン シヨウ | P-ROM (522) WITH GERMAN SAFETY FEATURES | 1 |
| 14 | 98930 | ランプ LSPD-28R | LAMP LSPD-28R | 1 |
| 15 | 5522 61 803-1 | P-ROM | P-ROM | 1 |
| 15 | 5522 61 804-1 | P-ROM トイツイアンセツン シヨウ | P-ROM WITH GERMAN SAFETY FEATURES | 1 |

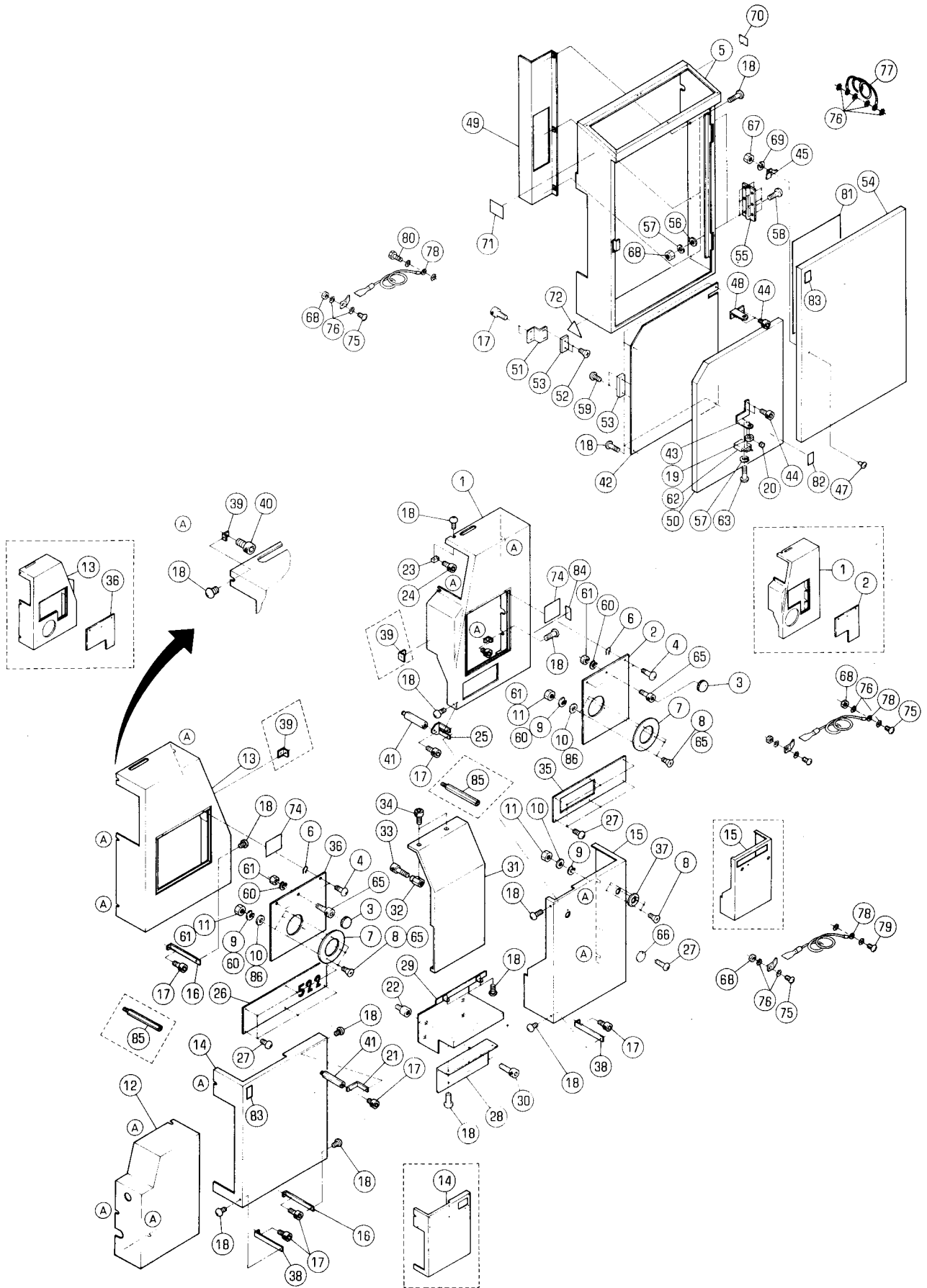

カハ"- (OPS)
COVER (OPS)

セクション

SECTION

セクション番号
SECTION NUMBER

5522G 710

★この部品は単品ではお渡してきませんので、セット番号で注文して下さい。
Note: When ordering items marked ★, indicate the set number because they are available only as a set.

| NO. | セット番号 / 部品番号 SET NO. / PART NO. | 部品名称 / 構成番号 COMPONENT PARTS NO. | PART NAME | 個数 Qty |
|-----|------------------------------------|------------------------------------|------------------------------|-----------|
| 1 | 5522 71 111-1 | カハ"- (522) | COVER (522) | 1 |
| 1 | 5522 71 121-1 | カハ"- (522) | COVER (522) | 1 |
| | | ト"イツァンセ"ン シヨウ | WITH GERMAN SAFETY FEATURES | |
| 1 | 5522 71 124 | カハ"- (ハンケントウリモコン) | COVER (REMOTE CONTROL) | 1 |
| | | 522 | 522 | |
| 1 | 5522 71 511 | カハ"- | COVER | 1 |
| | | 522H | 522H | |
| 1 | 5522 71 515 | カハ"- | COVER | 1 |
| | | ト"イツァンセ"ン シヨウ, 522H | GERMAN SAFETY FEATURES, 522H | |
| 1 | 5522 71 521 | カハ"- (ハンケントウリモコン) | COVER (REMOTE CONTROL) | 1 |
| | | 522H | 522H | |
| 2 | 5522 71 112 | カハ"- | COVER | 1 |
| | | 522 | 522 | |
| 2 | 5522 71 122 | カハ"- | COVER | 1 |
| | | ト"イツァンセ"ン シヨウ, 522 | GERMAN SAFETY FEATURES, 522 | |
| 2 | 5522 71 125 | カハ"- (ハンケントウリモコン) | COVER (REMOTE CONTROL) | 1 |
| 2 | 5522 71 512 | カハ"- | COVER | 1 |
| | | 522H | 522H | |
| 2 | 5522 71 516 | カハ"- | COVER | 1 |
| | | ト"イツァンセ"ン シヨウ, 522H | GERMAN SAFETY FEATURES, 522H | |
| 3 | 90164 | ツマミ | KNOB | 2 |
| 4 | 9652051203 | トラスコネシ" M5X12 | SCREW M5X12 | 4 |
| 5 | 5522 72 114 | カハ"- | COVER | 1 |
| 6 | 90652 | GS-リング" GS-5 | GS-RING GS-5 | 4 |
| 7 | 5522 71 113-1 | リング" | RING | 2 |
| 7 | 5524 71 121 | リング" | RING | 2 |
| | | ハンケントウリモコン | REMOTE CONTROL | |
| 8 | 9648031014 | サラコネシ" M3X10 | SCREW M3X10 | 9 |
| 9 | 9710030008 | ハ"ネサ"カ"ネ M3 | SPRING WASHER M3 | 9 |
| 10 | 9716030014 | ヒラサ"カ"ネ M3 | PLAIN WASHER M3 | 9 |
| 11 | 9660030014 | ナツト M3 | NUT M3 | 9 |
| 12 | 5522 71 182-1 | カハ"- | COVER | 1 |
| 13 | 5522 71 151 | カハ"- | COVER | 1 |
| | | 522 | 522 | |
| 13 | 5522 71 156 | カハ"- (ハンケントウリモコン) | COVER (REMOTE CONTROL) | 1 |
| | | 522 | 522 | |
| 13 | 5522 71 161 | カハ"- | COVER | 1 |
| | | ト"イツァンセ"ン シヨウ, 522 | GERMAN SAFETY FEATURES, 522 | |

カハ"- (OPS)

COVER (OPS)

セクション

セクション番号
SECTION NUMBER

5522G 710

SECTION

★この部品は単品ではお渡しできませんので、セット番号で注文して下さい。
Note: When ordering items marked ★, indicate the set number because they are available only as a set.

| NO. | セット番号 / 部品番号 SET NO. / PART NO. | 部品名称 / 構成番号 COMPONENT PARTS NO. | PART NAME | 個数 Qty |
|-----|------------------------------------|------------------------------------|------------------------------|-----------|
| 13 | 5522 71 551 | カハ"- | COVER | 1 |
| | | 522H | 522H | |
| 13 | 5522 71 555 | カハ"- | COVER | 1 |
| | | ト"イツァンセ"ン シヨウ, 522H | GERMAN SAFETY FEATURES, 522H | |
| 13 | 5522 71 561 | カハ"- (ハンケントウリモコン) | COVER (REMOTE CONTROL) | 1 |
| | | 522H | 522H | |
| 14 | 5522 71 173 | カハ"- | COVER | 1 |
| 14 | 5522 71 175 | カハ"- (ハンケントウリモコン) | COVER (REMOTE CONTROL) | 1 |
| 15 | 5522 71 134-2 | カハ"- | COVER | 1 |
| 15 | 5522 71 136 | カハ"- (ハンケントウリモコン) | COVER (REMOTE CONTROL) | 1 |
| 16 | 5522 71 154 | フ"ラケツト | BRACKET | 2 |
| | | 522 | 522 | |
| 16 | 5522 71 154 | フ"ラケツト | BRACKET | 1 |
| | | 522H | 522H | |
| 17 | 9670061208 | ソケツトホ"ルト M6X12 | SOCKET BOLT M6X12 | 8 |
| 18 | 9652050803 | トラスコネシ" M5X8 | SCREW M5X8 | 32 |
| 19 | 5560 71 174 | カム | CAM | 1 |
| 20 | 9684060608 | トメネシ" M6X6 | SET SCREW M6X6 | 1 |
| 21 | 5522 71 172 | フ"ラケツト | BRACKET | 1 |
| 22 | 5522 71 144-1 | スタツト" | STUD | 4 |
| 23 | 5522 71 115 | フ"ロツク | BLOCK | 1 |
| 24 | 9670062008 | ソケツトホ"ルト M6X20 | SOCKET BOLT M6X20 | 1 |
| 25 | 5522 71 117 | フ"ラケツト | BRACKET | 1 |
| 26 | 5522 71 153-1 | メイハ"ン (522) | NAME PLATE (522) | 1 |
| 26 | 5522 71 553 | メイハ"ン (522H) | NAME PLATE (522H) | 1 |
| 27 | 9652040608 | トラスコネシ" M4X6 | SCREW M4X6 | 13 |
| 28 | 5522 71 145 | ステツフ"カハ"- | STEP COVER | 1 |
| 29 | 5522 71 142-1 | ステツフ" | STEP | 1 |
| 30 | 9670081608 | ソケツトホ"ルト M8X16 | SOCKET BOLT M8X16 | 4 |
| 31 | 5522 71 141 | カハ"- | COVER | 1 |
| 31 | 5522 71 146 | カハ"- | COVER | 1 |
| | | ト"イツァンセ"ン シヨウ | WITH GERMAN SAFETY FEATURES | |
| 32 | 5524 71 153 | スタツト" | STUD | 2 |
| 33 | 9670084008 | ソケツトホ"ルト M8X40 | SOCKET BOLT M8X40 | 2 |
| 34 | 9670051201 | ソケツトホ"ルト M5X12 | SOCKET BOLT M5X12 | 2 |
| 35 | 5522 71 114 | フ"レート | PLATE | 1 |
| | | 522 | 522 | |
| 35 | 5522 71 514 | フ"レート | PLATE | 1 |
| | | 522H | 522H | |

カバー (OPS)
COVER (OPS)

セクション
SECTION

セクション番号
SECTION NUMBER

5522G 710

★この部品は単品ではお渡しできませんので、セット番号で注文して下さい。
Note: When ordering items marked ★, indicate the set number because they are available only as a set.

| NO. | セット番号 / 部品番号 SET NO. / PART NO. | 部品名称 / 構成番号 COMPONENT PARTS NO. | PART NAME | 個数 Q'ty |
|-----|------------------------------------|------------------------------------|---------------------------------------|------------|
| 36 | 5522 71 152 | カバー 522 | COVER 522 | 1 |
| 36 | 5522 71 157 | カバー (ハンケントウリモコン) | COVER (REMOTE CONTROL) | 1 |
| 36 | 5522 71 162 | カバー ドイツアンセム 3ヨウ, 522 | COVER GERMAN SAFETY FEATURES, 522 | 1 |
| 36 | 5522 71 552 | カバー 522H | COVER 522H | 1 |
| 36 | 5522 71 556 | カバー ドイツアンセム 3ヨウ, 522H | COVER GERMAN SAFETY FEATURES, 522H | 1 |
| 37 | 5522 71 132 | リング | RING | 1 |
| 38 | 5522 71 133 | リング | BRACKET | 4 |
| 39 | 5522 71 116 | ブラケット 522 | BRACKET 522 | 12 |
| 39 | 5522 71 116 | ブラケット 522H | BRACKET 522H | 14 |
| 40 | 9670061008 | ソケットボルト M6X10 | SOCKET BOLT M6X10 | 12 |
| 41 | 5522 71 118 | スタット | STUD | 3 |
| 42 | 5522 72 128 | カバー | COVER | 1 |
| 43 | 5522 72 126 | ブラケット | BRACKET | 1 |
| 44 | 9670081208 | ソケットボルト M8X12 | SOCKET BOLT M8X12 | 4 |
| 45 | 91920 | ツメカナク | PLATE | 1 |
| 47 | 91918 | ツマミ | KNOB | 1 |
| 48 | 5522 72 125 | ブラケット | BRACKET | 1 |
| 49 | 5522 72 113 | カバー | COVER | 1 |
| 50 | 5522 72 121 | カバー | COVER | 1 |
| 51 | 5522 72 127 | プレート | PLATE | 1 |
| 52 | 9642030614 | ナット M3X6 | SCREW M3X6 | 2 |
| 53 | 91311 | マグネットキャッチ C-100-A-1 | MAGNET CATCH C-100-A-1 | 1 |
| 54 | 5522 72 112 | カバー | COVER | 1 |
| 55 | 91347 | ヒンジ B-100-6 | HINGE B-100-6 | 2 |
| 56 | 9716040014 | ヒラサカカネ M4 | PLAIN WASHER M4 | 12 |
| 57 | 9710040008 | ハネサカカネ M4 | SPRING WASHER M4 | 13 |
| 58 | 9642041614 | ナット M4X16 | SCREW M4X16 | 12 |
| 59 | 9642031014 | ナット M3X10 | SCREW M3X10 | 2 |
| 60 | 9710050008 | ハネサカカネ M5 | SPRING WASHER M5 | 2 |
| 61 | 9660050014 | ナット M5 | NUT M5 | 2 |
| 62 | 95338 | スイッチ WK244XP-2U | SWITCH WK244XP-2U | 1 |
| 63 | 9642041214 | ナット M4X12 | SCREW M4X12 | 1 |
| 65 | 9670051001 | ソケットボルト M5X10 | SOCKET BOLT M5X10 | 2 |

カバー (OPS)

COVER (OPS)

セクション

セクション番号
SECTION NUMBER

5522G 710

SECTION

★この部品は単品ではお渡しできませんので、セット番号で注文して下さい。
Note: When ordering items marked ★, indicate the set number because they are available only as a set.

| NO. | セット番号 / 部品番号 SET NO. / PART NO. | 部品名称 / 構成番号 COMPONENT PARTS NO. | PART NAME | 個数 Qty |
|-----|------------------------------------|------------------------------------|-----------------------------|-----------|
| 66 | 5640 71 304-1 | カバー | COVER | 1 |
| 67 | 9660060014 | ナット M6 | NUT M6 | 1 |
| 68 | 9660040014 | ナット M4 | NUT M4 | 25 |
| 69 | 9710060008 | ハネサカネ M6 | SPRING WASHER M6 | 1 |
| 70 | 5486 78 314-2 | ラベル | LABEL | 1 |
| 71 | 5522 74 111 | プレート | PLATE | 1 |
| 71 | 5522 74 117 | プレート | PLATE | 1 |
| | | トイツアンセツ ショウ | WITH GERMAN SAFETY FEATURES | |
| 72 | 5290 61 135-1 | ラベル | LABEL | 1 |
| 74 | 5522 74 114 | プレート | PLATE | 2 |
| | | 522 | 522 | |
| 74 | 5524 74 113 | ラベル | LABEL | 2 |
| | | 522H | 522H | |
| 75 | 9642041014 | ナハコネシ M4X10 | SCREW M4X10 | 13 |
| | | トイツアンセツ ショウ | WITH GERMAN SAFETY FEATURES | |
| 76 | 90643 | ハツキサカネ B5 | TOOTHED LOCK WASHER B5 | 44 |
| | | トイツアンセツ ショウ | WITH GERMAN SAFETY FEATURES | |
| 77 | 5486 61 643 | アース線 150MM | EARTH WIRE 150MM | 1 |
| | | トイツアンセツ ショウ | WITH GERMAN SAFETY FEATURES | |
| 78 | 5290 61 633 | アース線 300MM | EARTH WIRE 300MM | 10 |
| | | トイツアンセツ ショウ | WITH GERMAN SAFETY FEATURES | |
| 79 | 9642051014 | ナハコネシ M5X10 | SCREW M5X10 | 6 |
| | | トイツアンセツ ショウ | WITH GERMAN SAFETY FEATURES | |
| 80 | 9672050614 | ロツカクホルト M5X6 | HEXAGON BOLT M5X6 | 1 |
| | | トイツアンセツ ショウ | WITH GERMAN SAFETY FEATURES | |
| 81 | 5522 61 118-1 | インジケータ (522) | INDICATOR (522) | 1 |
| 81 | 5522 61 186-1 | インジケータ (522H) | INDICATOR (522H) | 1 |
| 82 | 5290 74 082 | ラベル | LABEL | 1 |
| 83 | 5290 74 087 | ラベル | LABEL | 2 |
| 84 | 5290 74 083 | ラベル | LABEL | 1 |
| 85 | 5522 71 273 | スタツト | STUD | 2 |
| | | ハンケントウリモコン | REMOTE CONTROL | |
| 86 | 9716050014 | ヒラサカネ M5 | PLAIN WASHER M5 | 6 |
| | | ハンケントウリモコン | REMOTE CONTROL | |

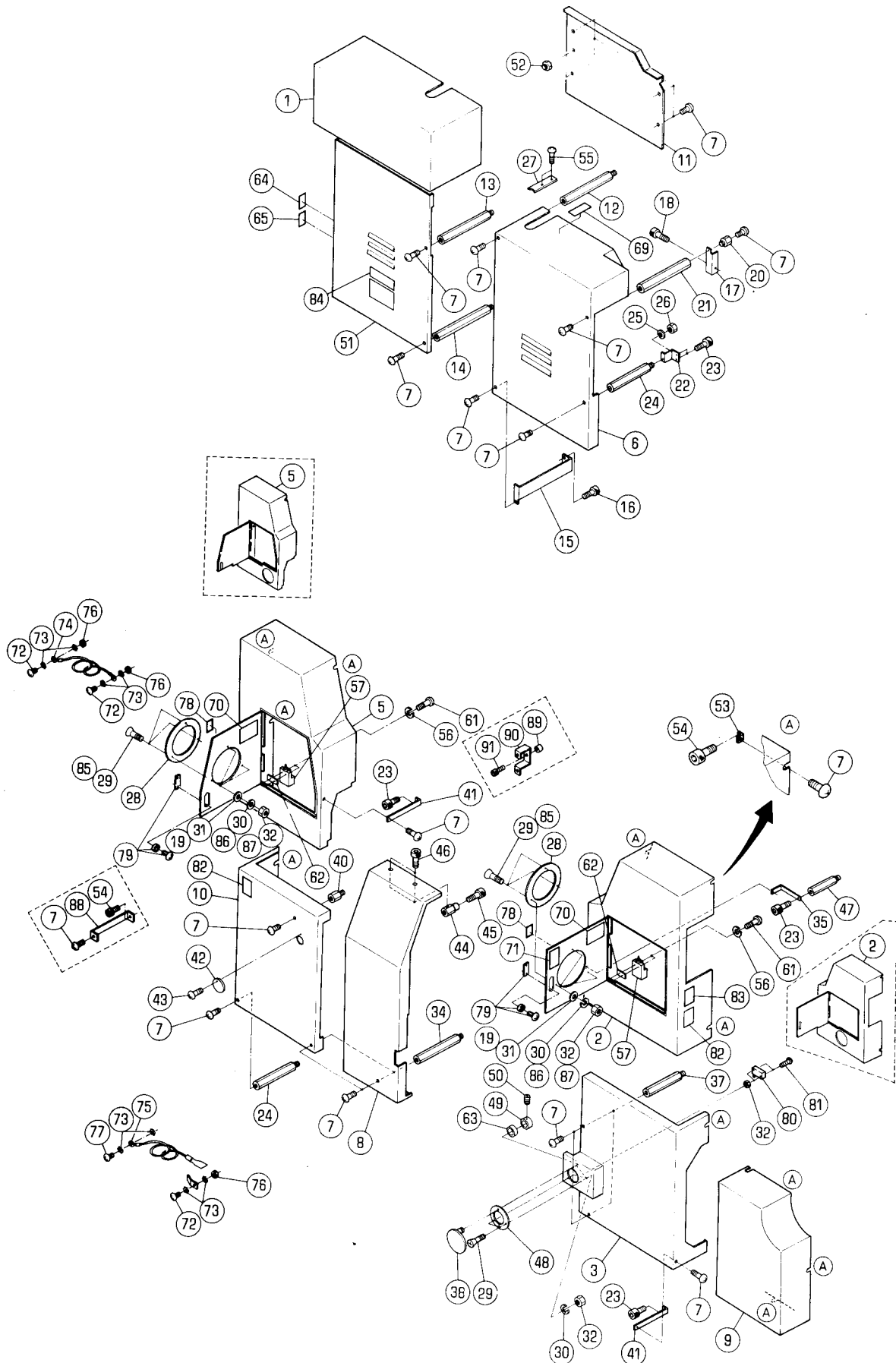

カバー (NOPS)
COVER (NOPS)

セクション
SECTION

セクション番号
SECTION NUMBER

5522G 720

★この部品は単品ではお渡してきませんので、セット番号で注文して下さい。
Note: When ordering items marked ★, indicate the set number because they are available only as a set.

| NO. | セット番号 / 部品番号 SET NO. / PART NO. | 部品名称 / 構成番号 COMPONENT PARTS NO. | PART NAME | 個数 Q'ty |
|-----|------------------------------------|------------------------------------|------------------------------|------------|
| 1 | 5522 72 215 | カバー | COVER | 1 |
| 2 | 5522 71 450 | カバー (ハンケントウリモコン) | COVER (REMOTE CONTROL) | 1 |
| 2 | 5522 71 650 | カバー | COVER | 1 |
| | | 522H | 522H | |
| 2 | 5522 71 655 | カバー | COVER | 1 |
| | | ドイツアンセツン シヨウ, 522H | GERMAN SAFETY FEATURES, 522H | |
| 2 | 5523 71 250 | カバー | COVER | 1 |
| | | 522 | 522 | |
| 2 | 5523 71 253 | カバー | COVER | 1 |
| | | ドイツアンセツン シヨウ, 522 | GERMAN SAFETY FEATURES, 522 | |
| 3 | 5522 71 274-1 | カバー (522) | COVER (522) | 1 |
| 3 | 5522 71 290 | カバー (ハンケントウリモコン) | COVER (REMOTE CONTROL) | 1 |
| 3 | 5522 71 670 | カバー (522H) | COVER (522H) | 1 |
| 5 | 5522 71 410 | カバー (ハンケントウリモコン) | COVER (REMOTE CONTROL) | 1 |
| 5 | 5522 71 610 | カバー | COVER | 1 |
| | | 522H | 522H | |
| 5 | 5522 71 615 | カバー | COVER | 1 |
| | | ドイツアンセツン シヨウ, 522H | GERMAN SAFETY FEATURES, 522H | |
| 5 | 5523 71 210-1 | カバー | COVER | 1 |
| | | 522 | 522 | |
| 5 | 5523 71 212-1 | カバー | COVER | 1 |
| | | ドイツアンセツン シヨウ, 522 | GERMAN SAFETY FEATURES, 522 | |
| 6 | 5522 72 227 | カバー | COVER | 1 |
| 7 | 9652050803 | トラスコネシ M5X8 | SCREW M5X8 | 31 |
| 8 | 5522 71 242-1 | カバー | COVER | 1 |
| 9 | 5522 71 282-1 | カバー | COVER | 1 |
| 10 | 5522 71 231-2 | カバー (522) | COVER (522) | 1 |
| 10 | 5522 71 236-1 | カバー (522H) | COVER (522H) | 1 |
| 10 | 5522 71 238 | カバー (ハンケントウリモコン) | COVER (REMOTE CONTROL) | 1 |
| 11 | 5522 72 231-1 | カバー | COVER | 1 |
| 12 | 5522 72 223 | スタツト | STUD | 1 |
| 13 | 5522 72 213 | スタツト | STUD | 1 |
| 14 | 5522 72 212 | スタツト | STUD | 1 |
| 15 | 5522 72 222 | フアラケツト | BRACKET | 1 |
| 16 | 9670081208 | ソケツトホルト M8X12 | SOCKET BOLT M8X12 | 2 |
| 17 | 5522 72 232-1 | フアラケツト | BRACKET | 1 |
| 18 | 9670051208 | ソケツトホルト M5X12 | SOCKET BOLT M5X12 | 1 |
| 19 | 9716050014 | ヒラサカネ M5 | PLAIN WASHER M5 | 6 |
| | | ハンケントウリモコン | REMOTE CONTROL | |

カバー (NOPS)
COVER (NOPS)

セクション

セクション番号
SECTION NUMBER

5522G 720

SECTION

★この部品は単品ではお渡しできませんので、セット番号で注文して下さい。
Note: When ordering items marked ★, indicate the set number because they are available only as a set.

| NO. | セット番号 / 部品番号 SET NO. / PART NO. | 部品名称 / 構成番号 COMPONENT PARTS NO. | PART NAME | 個数 Qty |
|-----|------------------------------------|------------------------------------|-------------------|-----------|
| 20 | 5522 72 234-1 | スタット | STUD | 1 |
| 21 | 5522 72 233 | スタット | STUD | 1 |
| 22 | 5522 72 224 | ブラケット | BRACKET | 1 |
| 23 | 9670061208 | ソケットボルト M6X12 | SOCKET BOLT M6X12 | 5 |
| 24 | 5522 71 235 | スタット | STUD | 2 |
| 25 | 9710060008 | ハネサカネ M6 | SPRING WASHER M6 | 1 |
| 26 | 9660060014 | ナット M6 | NUT M6 | 1 |
| 27 | 5522 72 226 | カバー | COVER | 1 |
| 28 | 5522 71 223 | リング (522) | RING (522) | 2 |
| 28 | 5522 71 623 | リング | RING | 2 |
| | | 522H | 522H | |
| 28 | 5524 71 121 | リング | RING | 2 |
| | | ハンケントウリモコン | REMOTE CONTROL | |
| 29 | 9648031214 | サコネシ M3X12 | SCREW M3X12 | 9 |
| 30 | 9710030008 | ハネサカネ M3 | SPRING WASHER M3 | 9 |
| 31 | 9716030014 | ヒラサカネ M3 | PLAIN WASHER M3 | 6 |
| 32 | 9660030014 | ナット M3 | NUT M3 | 8 |
| 34 | 5522 71 234 | スタット | STUD | 2 |
| 35 | 5522 71 232 | ブラケット | BRACKET | 1 |
| | | 522 | 522 | |
| 35 | 5522 71 652 | ブラケット | BRACKET | 1 |
| | | 522H | 522H | |
| 37 | 5522 71 273 | スタット | STUD | 2 |
| 38 | 5524 71 460 | プレート | PLATE | 1 |
| 40 | 5522 71 233 | スタット | STUD | 1 |
| 41 | 5522 71 133 | リング | BRACKET | 2 |
| 42 | 5640 71 304-1 | カバー | COVER | 1 |
| 43 | 9652040603 | トラスコネシ M4X6 | SCREW M4X6 | 1 |
| 44 | 5524 71 153 | スタット | STUD | 2 |
| 45 | 9670084008 | ソケットボルト M8X40 | SOCKET BOLT M8X40 | 2 |
| 46 | 9670051201 | ソケットボルト M5X12 | SOCKET BOLT M5X12 | 2 |
| 47 | 5522 71 118 | スタット | STUD | 1 |
| 48 | 5640 71 249 | プレート | PLATE | 1 |
| 49 | 5524 71 462 | カム | CAM | 1 |
| 50 | 9684060608 | トメネシ M6X6 | SET SCREW M6X6 | 1 |
| 51 | 5522 72 216 | カバー | COVER | 1 |
| 52 | 5522 72 235 | スタット | STUD | 2 |
| 53 | 5522 71 116 | ブラケット | BRACKET | 11 |
| 54 | 9670061008 | ソケットボルト M6X10 | SOCKET BOLT M6X10 | 11 |

カバー (NOPS)
COVER (NOPS)

セクション

SECTION

セクション番号
SECTION NUMBER

5522G 720

★この部品は単品ではお渡しできませんので、セット番号で注文して下さい。
Note: When ordering items marked ★, indicate the set number because they are available only as a set.

| NO. | セット番号 / 部品番号 SET NO. / PART NO. | 部品名称 / 構成番号 COMPONENT PARTS NO. | PART NAME | 個数 Qty |
|-----|------------------------------------|------------------------------------|-----------------------------|-----------|
| 55 | 9652051203 | トラスコネジ M5X12 | SCREW M5X12 | 2 |
| 56 | 9710040008 | ハネサカネ M4 | SPRING WASHER M4 | 4 |
| 57 | 95338 | スイッチ WK244XP-2U | SWITCH WK244XP-2U | 2 |
| 61 | 9642041214 | ナハコネジ M4X12 | SCREW M4X12 | 4 |
| 62 | 5560 71 203 | プレート | PLATE | 2 |
| 63 | 5290 44 191 | カラー | COLLAR | 1 |
| 64 | 5300 74 069 | ラベル | LABEL | 1 |
| 65 | 5560 74 108 | ラベル | LABEL | 1 |
| 69 | 5640 74 217 | ラベル | LABEL | 1 |
| 70 | 5522 74 115 | プレート | PLATE | 2 |
| | | 522 | 522 | |
| 70 | 5524 74 114 | プレート | PLATE | 2 |
| | | 522H | 522H | |
| 71 | 5522 74 113 | プレート | PLATE | 1 |
| | | 522 | 522 | |
| 71 | 5524 74 112 | プレート | PLATE | 1 |
| | | 522H | 522H | |
| 72 | 9642041014 | ナハコネジ M4X10 | SCREW M4X10 | 13 |
| | | トイツアンセツ ショウ | WITH GERMAN SAFETY FEATURES | |
| 73 | 90643 | ハツキサカネ B5 | TOOTHED LOCK WASHER B5 | 44 |
| | | トイツアンセツ ショウ | WITH GERMAN SAFETY FEATURES | |
| 74 | 5486 61 643 | アース線 150MM | EARTH WIRE 150MM | 2 |
| | | トイツアンセツ ショウ | WITH GERMAN SAFETY FEATURES | |
| 75 | 5290 61 633 | アース線 300MM | EARTH WIRE 300MM | 9 |
| | | トイツアンセツ ショウ | WITH GERMAN SAFETY FEATURES | |
| 76 | 9660040014 | ナツト M4 | NUT M4 | 13 |
| | | トイツアンセツ ショウ | WITH GERMAN SAFETY FEATURES | |
| 77 | 9642051014 | ナハコネジ M5X10 | SCREW M5X10 | 9 |
| | | トイツアンセツ ショウ | WITH GERMAN SAFETY FEATURES | |
| 78 | 5290 74 082 | ラベル | LABEL | 2 |
| 79 | 92308001 | ハンドル A-250-4-2 | HANDLE A-250-4-2 | 2 |
| 80 | 98303001 | スイッチ S845B20 | SWITCH S845B20 | 1 |
| 80 | 98303001 | スイッチ S845B20 | SWITCH S845B20 | 2 |
| | | トイツアンセツ ショウ | WITH GERMAN SAFETY FEATURES | |
| 81 | 9642031614 | ナハコネジ M3X16 | SCREW M3X16 | 2 |
| 81 | 9642032514 | ナハコネジ M3X25 | SCREW M3X25 | 2 |
| | | トイツアンセツ ショウ | WITH GERMAN SAFETY FEATURES | |
| 82 | 5290 74 087 | ラベル | LABEL | 2 |
| 83 | 5522 74 131 | ラベル (0.25) | LABEL (0.25) | 1 |

カバー (NOPS)
COVER (NOPS)

セクション
SECTION

セクション番号
SECTION NUMBER

5522G 720

★この部品は単品ではお渡してきませんので、セット番号で注文して下さい。
Note: When ordering items marked ★, indicate the set number because they are available only as a set.

| NO. | セット番号 / 部品番号 SET NO. / PART NO. | 部品名称 / 構成番号 COMPONENT PARTS NO. | PART NAME | 個数 Q'ty |
|-----|------------------------------------|------------------------------------|-------------------|------------|
| 83 | 5522 74 132 | ラベル (0.3) | LABEL (0.3) | 1 |
| 83 | 5522 74 133 | ラベル (0.5) | LABEL (0.5) | 1 |
| 84 | 5290 74 075 | FCC ラベル | FCC LABEL | 1 |
| | | アメリカ、カナダ 向け | FOR U.S.A./CANADA | |
| 85 | 9670051001 | ソケットボルト M5X10 | SOCKET BOLT M5X10 | 6 |
| | | ハンケントウリモコン | REMOTE CONTROL | |
| 86 | 9710050008 | ハネサカネ M5 | SPRING WASHER M5 | 6 |
| | | ハンケントウリモコン | REMOTE CONTROL | |
| 87 | 9660050014 | ナット M5 | NUT M5 | 6 |
| | | ハンケントウリモコン | REMOTE CONTROL | |
| 88 | 5524 71 273 | ブラケット | BRACKET | 1 |
| | | ハンケントウリモコン | REMOTE CONTROL | |
| 89 | 5523 32 337 | カラー | COLLAR | 1 |
| | | ハンケントウリモコン | REMOTE CONTROL | |
| 90 | 5524 71 274 | ブラケット | BRACKET | 1 |
| | | ハンケントウリモコン | REMOTE CONTROL | |
| 91 | 9670062008 | ソケットボルト M6X20 | SOCKET BOLT M6X20 | 1 |
| | | ハンケントウリモコン | REMOTE CONTROL | |

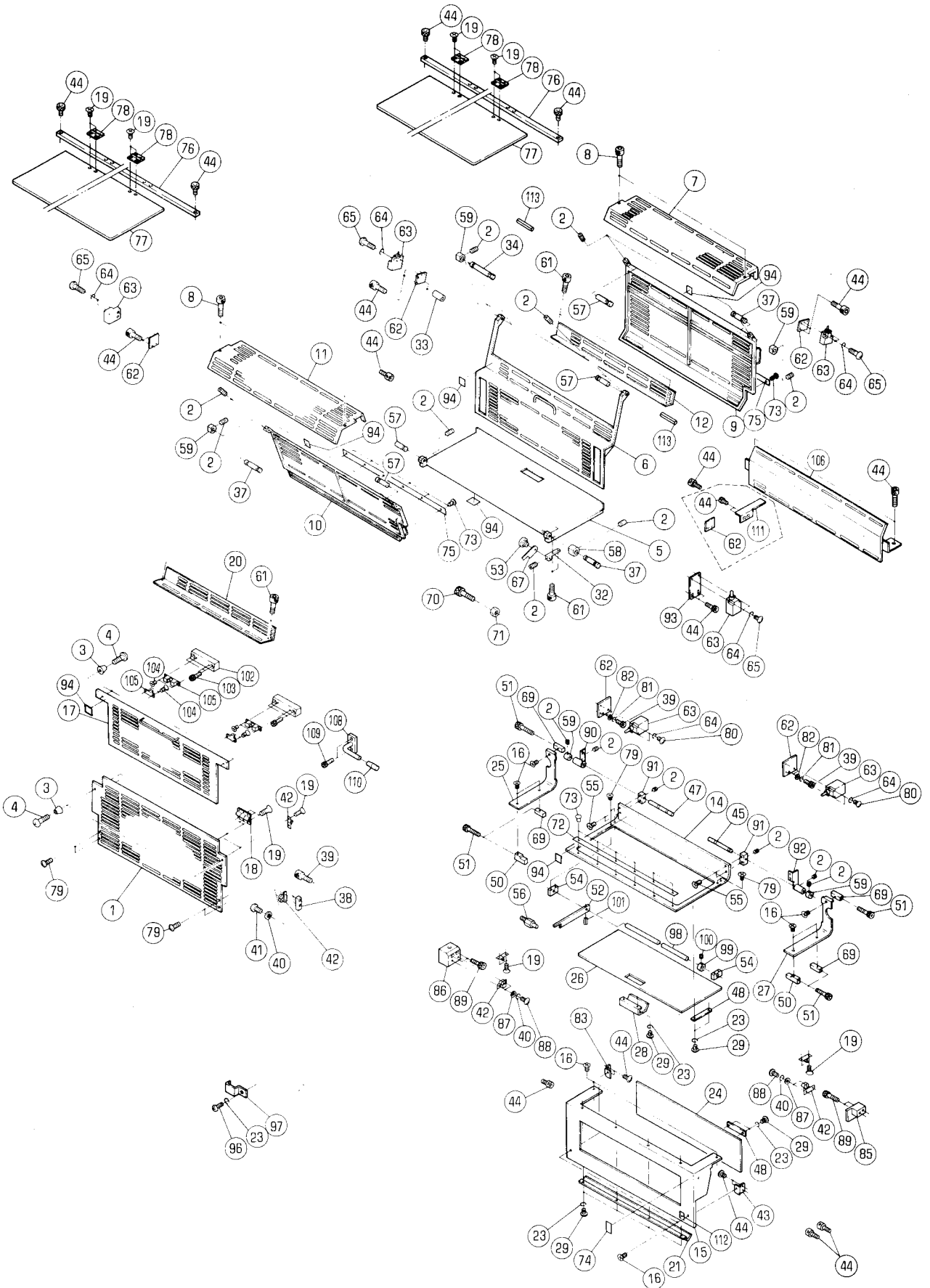

アンセ"ンカハ"-
SAFETY COVER

セクション
SECTION

セクション番号
SECTION NUMBER

5522G 730

★この部品は単品ではお渡してきませんので、セット番号で注文して下さい。
Note: When ordering items marked ★, indicate the set number because they are available only as a set.

| NO. | セット番号 / 部品番号 SET NO. / PART NO. | 部品名称 / 構成番号 COMPONENT PARTS NO. | PART NAME | 個数 Qty |
|-----|------------------------------------|--|------------------------------------|-----------|
| | 5522 11 920 | ハンドル ASSY 108,110 | HANDLE ASSY | 1 |
| | 5522 73 120 | カバー ASSY(タイ11 ユニット) イタリア ムケ 7,19,44,76-78 | COVER ASSY (1ST UNIT) FOR ITALY | 1 |
| | 5522 73 320 | カバー ASSY(タイ12 ユニット) イタリア ムケ 11,19,44,76-78 | COVER ASSY (2ND UNIT) FOR ITALY | 1 |
| | 5522 73 440 | リンク ASSY 52,98,101 | LINK ASSY | 1 |
| 1 | 5522 73 341-3 | カバー | COVER | 1 |
| 2 | 9684060608 | トメネジ M6X6 | SET SCREW M6X6 | 17 |
| 3 | 91396 | ゴム垫 C-30-RK-12 | RUBBER BASE C-30-RK-12 | 4 |
| 4 | 9642031214 | ナ"コネジ M3X12 | SCREW M3X12 | 4 |
| 5 | 5522 73 211 | アンセ"ン カハ"- 522 | SAFETY COVER 522 | 1 |
| 5 | 5524 73 151 | カバー 522H | COVER 522H | 1 |
| 6 | 5522 73 141-1 | アンセ"ン カハ"- | SAFETY COVER | 1 |
| 7 | 5522 73 121-1 | カバー | COVER | 1 |
| 7 | 5522 73 125-1 | カバー (イタリア ムケ) | COVER (FOR ITALY) | 1 |
| 8 | 9670051608 | ソケットボルト M5X16 | SOCKET BOLT M5X16 | 4 |
| 9 | 5522 73 111-2 | カバー 522 | COVER 522 | 1 |
| 9 | 5522 73 611 | アンセ"ンカハ"- 522H | SAFETY COVER 522H | 1 |
| 10 | 5522 73 311-2 | カバー 522 | COVER 522 | 1 |
| 10 | 5524 73 211 | カバー 522H | COVER 522H | 1 |
| 11 | 5522 73 321-1 | カバー | COVER | 1 |
| 11 | 5522 73 325-1 | カバー (イタリア ムケ) | COVER (FOR ITALY) | 1 |
| 12 | 5522 73 131-2 | カバー | COVER | 1 |
| 14 | 5522 73 411-2 | アンセ"ンカハ"- | SAFETY COVER | 1 |
| 15 | 5522 73 421-1 | アンセ"ンカハ"- | SAFETY COVER | 1 |
| 16 | 9648050808 | サラコネジ M5X8 | SCREW M5X8 | 10 |
| 17 | 5522 73 342-2 | カバー | COVER | 1 |
| 18 | 91917 | チヨウハ"ン B-100-5 | HINGE B-100-5 | 2 |
| 19 | 9648030614 | サラコネジ M3X6 | SCREW M3X6 | 36 |

アンセ"ンカハ"ー
SAFETY COVER

セクション

セクション番号
SECTION NUMBER

5522G 730

SECTION

★この部品は単品ではお渡してきませんので、セット番号で注文して下さい。
Note: When ordering items marked ★, indicate the set number because they are available only as a set.

| NO. | セット番号 / 部品番号 SET NO. / PART NO. | 部品名称 / 構成番号 COMPONENT PARTS NO. | PART NAME | 個数 Qty |
|-----|------------------------------------|------------------------------------|-----------------------|-----------|
| 20 | 5522 73 322-2 | カハ"ー | COVER | 1 |
| 21 | 5522 73 419 | フ°レート | PLATE | 1 |
| 23 | 9710050008 | ハ"ネサ"カ"ネ M5 | SPRING WASHER M5 | 39 |
| 24 | 5522 73 422 | フ°レート | PLATE | 1 |
| 25 | 5522 73 415-1 | カハ"ー | COVER | 1 |
| 26 | 5522 73 434 | フ°レート | PLATE | 1 |
| 27 | 5522 73 414-1 | カハ"ー | COVER | 1 |
| 28 | 5640 73 125-1 | カ"ート" | GUARD | 1 |
| 29 | 9642050614 | ナハ"コネシ" M5X6 | SCREW M5X6 | 36 |
| 32 | 5522 73 212 | フ"ロツク | BLOCK | 1 |
| 33 | 5522 73 143 | スハ°-サー | SPACER | 2 |
| 34 | 5522 73 142 | ピン | PIN | 1 |
| 37 | 5522 73 112 | ピン | PIN | 3 |
| 38 | 5522 73 332 | フ"ロツク | BLOCK | 2 |
| 39 | 9670061608 | ソケットホルト M6X16 | SOCKET BOLT M6X16 | 8 |
| 40 | 9710030008 | ハ"ネサ"カ"ネ M3 | SPRING WASHER M3 | 8 |
| 41 | 9642030614 | ナハ"コネシ" M3X6 | SCREW M3X6 | 4 |
| 42 | 91310 | ローラ-キャッチ C-51-1 | ROLLER CATCHER C-51-1 | 4 |
| 43 | 5522 73 423-2 | ストツハ°- | STOPPER | 1 |
| 44 | 9670061208 | ソケットホルト M6X12 | SOCKET BOLT M6X12 | 19 |
| 45 | 5520 73 173 | シ"ク | SHAFT | 1 |
| 47 | 5520 73 183 | シ"ク | SHAFT | 1 |
| 48 | 5522 73 413 | オサエカ"ネ | FIXING PLATE | 15 |
| 50 | 5522 73 416-2 | スタツト" | STUD | 2 |
| 51 | 9670064008 | ソケットホルト M6X40 | SOCKET BOLT M6X40 | 6 |
| 52 | 5520 73 154-1 | リンク | LINK | 1 |
| 53 | 5640 73 135 | ピン | PIN | 1 |
| 54 | 5522 73 442 | フ"ロツク | BLOCK | 2 |
| 55 | 9648051207 | サラコネシ" M5X12 | SCREW M5X12 | 4 |
| 56 | 5522 73 426-1 | ストツハ°- | STOPPER | 1 |
| 57 | 5522 73 113 | ピン | PIN | 4 |
| 58 | 5522 73 215 | カム | CAM | 1 |
| 59 | 5560 73 104 | カム | CAM | 5 |
| 61 | 9670051008 | ソケットホルト M5X10 | SOCKET BOLT M5X10 | 6 |
| 62 | 5640 73 136 | フ°レート | PLATE | 5 |
| | | 522 | 522 | |
| 62 | 5640 73 136 | フ°レート | PLATE | 6 |
| | | 522H | 522H | |
| 63 | 95338 | スイッチ WK244XP-2U | SWITCH WK244XP-2U | 6 |

アンセツカハ
SAFETY COVER

セクション
SECTION

セクション番号
SECTION NUMBER

5522G 730

★この部品は単品ではお渡しできませんので、セット番号で注文して下さい。
Note: When ordering items marked ★, indicate the set number because they are available only as a set.

| NO. | セット番号 / 部品番号 SET NO. / PART NO. | 部品名称 / 構成番号 COMPONENT PARTS NO. | PART NAME | 個数 Q'ty |
|-----|------------------------------------|------------------------------------|-------------------|------------|
| 64 | 9710040008 | ハネサカネ M4 | SPRING WASHER M4 | 12 |
| 65 | 9642041214 | ナハコネジ M4X12 | SCREW M4X12 | 8 |
| 67 | 5522 73 216 | リンク | LINK | 1 |
| | | 522 | 522 | |
| 67 | 5524 73 152 | リンク | LINK | 1 |
| | | 522H | 522H | |
| 69 | 5522 73 417 | スタット | STUD | 4 |
| 70 | 9670085008 | ソケットボルト M8X50 | SOCKET BOLT M8X50 | 1 |
| 71 | 9660080014 | ナット M8 | NUT M8 | 1 |
| 72 | 5522 59 112 | プレート | PLATE | 1 |
| 73 | 90730 | ハカヒヨウ 1.6X5 | RIVET 1.6X5 | 18 |
| | | 522 | 522 | |
| 73 | 90730 | ハカヒヨウ 1.6X5 | RIVET 1.6X5 | 6 |
| | | 522H | 522H | |
| 74 | 5560 74 106 | ラベル | LABEL | 1 |
| 75 | 5522 74 121 | プレート | PLATE | 2 |
| | | 522 | 522 | |
| 76 | 5522 73 126 | ステー (イタリア ムケ) | STAY (FOR ITALY) | 2 |
| 77 | 5522 73 127 | カバー (イタリア ムケ) | COVER (FOR ITALY) | 2 |
| 78 | 91304 | チヨウハン 19X25 | HINGE 19X25 | 4 |
| | | イタリア ムケ | FOR ITALY | |
| 79 | 9652051208 | トラスコネジ M5X12 | SCREW M5X12 | 8 |
| 80 | 9642041014 | ナハコネジ M4X10 | SCREW M4X10 | 4 |
| 81 | 9710060008 | ハネサカネ M6 | SPRING WASHER M6 | 4 |
| 82 | 9716060014 | ヒラサカネ M6 | PLAIN WASHER M6 | 4 |
| 83 | 5522 73 433-1 | ストツパ | STOPPER | 1 |
| 85 | 5522 73 431-1 | フロック | BLOCK | 1 |
| 86 | 5522 73 432-1 | フロック | BLOCK | 1 |
| 87 | 9716030014 | ヒラサカネ M3 | PLAIN WASHER M3 | 4 |
| 88 | 9642030814 | ナハコネジ M3X8 | SCREW M3X8 | 4 |
| 89 | 9670063008 | ソケットボルト M6X30 | SOCKET BOLT M6X30 | 4 |
| 90 | 5520 73 180 | アーム ASSY | ARM ASSY | 1 |
| 91 | 5520 73 152 | ヒンジ | HINGE | 2 |
| 92 | 5520 73 170 | アーム ASSY | ARM ASSY | 1 |
| 93 | 5640 73 335 | スイッチタビ | SWITCH PLATE | 1 |
| | | 522 | 522 | |
| 94 | 5290 74 082 | ラベル | LABEL | 6 |
| 96 | 9642050814 | ナハコネジ M5X8 | SCREW M5X8 | 3 |
| 97 | 90512007 | パイプバンド PZ0208 | PIPE BAND PZ0208 | 3 |

アンセツカハ-
SAFETY COVER

セクション

セクション番号
SECTION NUMBER

5522G 730

SECTION

★この部品は単品ではお渡してきませんので、セット番号で注文して下さい。
Note: When ordering items marked ★, indicate the set number because they are available only as a set.

| NO. | セット番号 / 部品番号 SET NO. / PART NO. | 部品名称 / 構成番号 COMPONENT PARTS NO. | PART NAME | 個数 Q'ty |
|-----|------------------------------------|------------------------------------|---------------------|------------|
| 98 | 5522 73 441 | シャフト | SHAFT | 1 |
| 99 | 5522 46 126 | カラー | COLLAR | 1 |
| 100 | 9684050608 | トメネジ M5X6 | SET SCREW M5X6 | 1 |
| 101 | 9410401808 | スプリングピン 4X18 | SPRING PIN 4X18 | 1 |
| 102 | 5522 73 333 | ブロック | BLOCK | 2 |
| 103 | 9670062508 | ソケットボルト M6X25 | SOCKET BOLT M6X25 | 4 |
| 104 | 9648040814 | サラコネジ M4X8 | SCREW M4X8 | 8 |
| 105 | 92310006 | ボールキャッチ C-90-1 | BALL CATCHER C-90-1 | 2 |
| 106 | 5522 73 115-1 | カバー | COVER | 1 |
| | | 522 | 522 | |
| 106 | 5522 73 615-1 | カバー | COVER | 1 |
| | | 522H | 522H | |
| 108 | 5522 11 921 | ハンドル | HANDLE | 1 |
| 109 | 9670082508 | ソケットボルト M8X25 | SOCKET BOLT M8X25 | 2 |
| 110 | 92303002 | グリップ PG90N | GRIP PG90N | 1 |
| 111 | 5524 73 153 | プレート | PLATE | 1 |
| | | 522H | 522H | |
| 112 | 5290 74 083 | ラベル | LABEL | 1 |
| 113 | 9410603508 | スプリングピン 6X35 | SPRING PIN 6X35 | 2 |

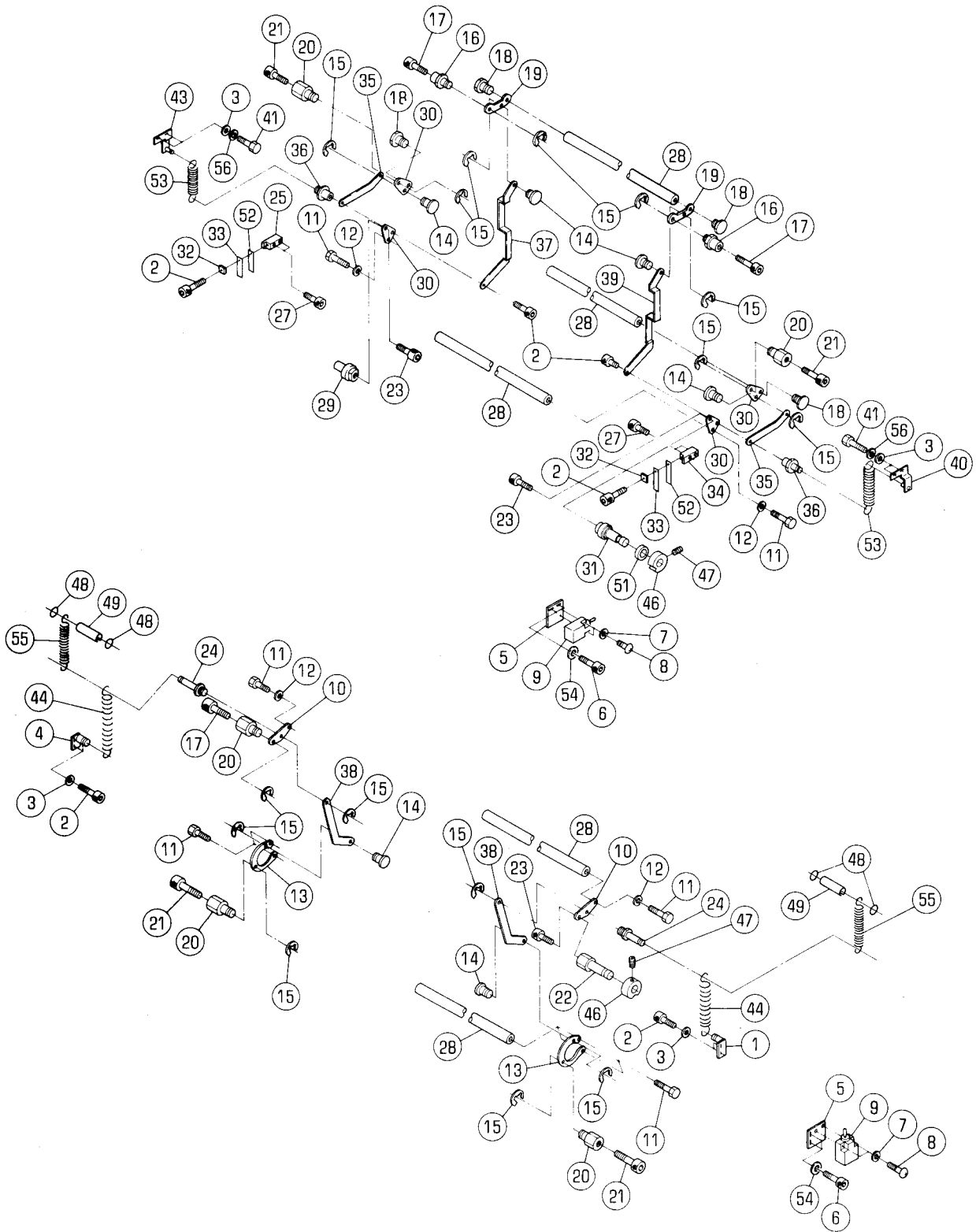

アンセ"ンバー
SAFETY BAR

セクション
SECTION

セクション番号
SECTION NUMBER

55222 740

★この部品は単品ではお渡してきませんので、セット番号で注文して下さい。
Note: When ordering items marked ★, indicate the set number because they are available only as a set.

| NO. | セット番号 / 部品番号 SET NO. / PART NO. | 部品名称 / 構成番号 COMPONENT PARTS NO. | PART NAME | 個数 Q'ty |
|-----|------------------------------------|------------------------------------|-------------------|------------|
| 1 | 5522 73 540 | ハ"ネカケ | SPRING STUD | 1 |
| 2 | 9670051008 | ソケットホルト M5X10 | SOCKET BOLT M5X10 | 8 |
| 3 | 9716050014 | ヒラサ"カ"ネ M5 | PLAIN WASHER M5 | 8 |
| 4 | 5522 73 550 | ハ"ネカケ | SPRING STUD | 1 |
| 5 | 5640 73 136 | プレート | PLATE | 2 |
| 6 | 9670061608 | ソケットホルト M6X16 | SOCKET BOLT M6X16 | 4 |
| 7 | 9710040008 | ハ"ネサ"カ"ネ M4 | SPRING WASHER M4 | 4 |
| 8 | 9642041014 | ナ"コネジ" M4X10 | SCREW M4X10 | 4 |
| 9 | 95338 | スイッチ WK244XP-2U | SWITCH WK244XP-2U | 2 |
| 10 | 5522 73 561 | アーム | ARM | 2 |
| 11 | 9672060814 | ロツカクホルト M6X8 | HEXAGON BOLT M6X8 | 8 |
| 12 | 9710060008 | ハ"ネサ"カ"ネ M6 | SPRING WASHER M6 | 4 |
| 13 | 5522 73 562 | アーム | ARM | 2 |
| 14 | 5522 73 522 | リンクピ"ン | LINK PIN | 6 |
| 15 | 9721070008 | E-リンク" E-7 | E-RING E-7 | 15 |
| 16 | 5522 73 534 | スタツト" | STUD | 2 |
| 17 | 9670084508 | ソケットホルト M8X45 | SOCKET BOLT M8X45 | 3 |
| 18 | 5522 73 531 | ホルト | BOLT | 4 |
| 19 | 5522 73 511 | アーム | ARM | 2 |
| 20 | 5522 73 533 | スタツト" | STUD | 5 |
| 21 | 9670083508 | ソケットホルト M8X35 | SOCKET BOLT M8X35 | 4 |
| 22 | 5522 73 565 | カム シヤフト | CAM SHAFT | 1 |
| 23 | 9670081008 | ソケットホルト M8X10 | SOCKET BOLT M8X10 | 3 |
| 24 | 5522 73 564-1 | ピ"ン | PIN | 2 |
| 25 | 5522 73 524 | スフ"リンク" ホルタ"- | SPRING HOLDER | 1 |
| 27 | 9670052208 | ソケットホルト M5X22 | SOCKET BOLT M5X22 | 4 |
| 28 | 5522 73 513 | ハ"- | BAR | 6 |
| 29 | 5522 73 521 | カム シヤフト | CAM SHAFT | 1 |
| 30 | 5522 73 512 | アーム | ARM | 4 |
| 31 | 5522 73 517 | カム シヤフト | CAM SHAFT | 1 |
| 32 | 5522 73 526 | ハ"ネオサエ | SPRING STUD | 2 |
| 33 | 5522 73 525 | イタハ"ネ | LEAF SPRING | 2 |
| 34 | 5522 73 523 | スフ"リンク" ホルタ"- | SPRING HOLDER | 1 |
| 35 | 5522 73 516-1 | リンク | LINK | 2 |
| 36 | 5522 73 532-1 | リンク ピ"ン | LINK PIN | 2 |
| 37 | 5522 73 515-1 | リンク | LINK | 1 |
| 38 | 5522 73 563 | リンク | LINK | 2 |
| 39 | 5522 73 514-1 | リンク | LINK | 1 |
| 40 | 5522 73 520 | フ"ラケツト ASSY | BRACKET ASSY | 1 |

アンセ"ンバー
SAFETY BAR

セクション

セクション番号
SECTION NUMBER

5522Z 740

SECTION

★この部品は単品ではお渡しできませんので、セット番号で注文して下さい。
Note: When ordering items marked ★, indicate the set number because they are available only as a set.

| NO. | セット番号 / 部品番号 SET NO. / PART NO. | 部品名称 / 構成番号 COMPONENT PARTS NO. | PART NAME | 個数 Qty |
|-----|------------------------------------|------------------------------------|--------------------|-----------|
| 41 | 9672053014 | ロツカクホルト M5X30 | HEXAGON BOLT M5X30 | 4 |
| 43 | 5522 73 530 | フ"ラケツト ASSY | BRACKET ASSY | 1 |
| 44 | 5480 25 418 | スフ"リング" | SPRING | 2 |
| 46 | 5340 75 733 | スイッチカム | SWITCH CAM | 2 |
| 47 | 9684050508 | トメネシ" M5X5 | SET SCREW M5X5 | 2 |
| 48 | 90500 | O-リング" P-4 | O-RING P-4 | 4 |
| 49 | 9410606008 | スフ"リング"ピ"ン 6X60 | SPRING PIN 6X60 | 2 |
| 51 | 5640 07 082 | サ"カ"ネ | WASHER | 1 |
| 52 | 5430 43 132 | フラツトスフ"リング" | SPRING | 2 |
| 53 | 5290 38 141-1 | スフ"リング" | SPRING | 2 |
| 54 | 9716060014 | ヒラサ"カ"ネ M6 | PLAIN WASHER M6 | 4 |
| 55 | 5486 32 113 | スフ"リング" | SPRING | 2 |
| 56 | 9710050008 | ハ"ネサ"カ"ネ M5 | SPRING WASHER M5 | 4 |

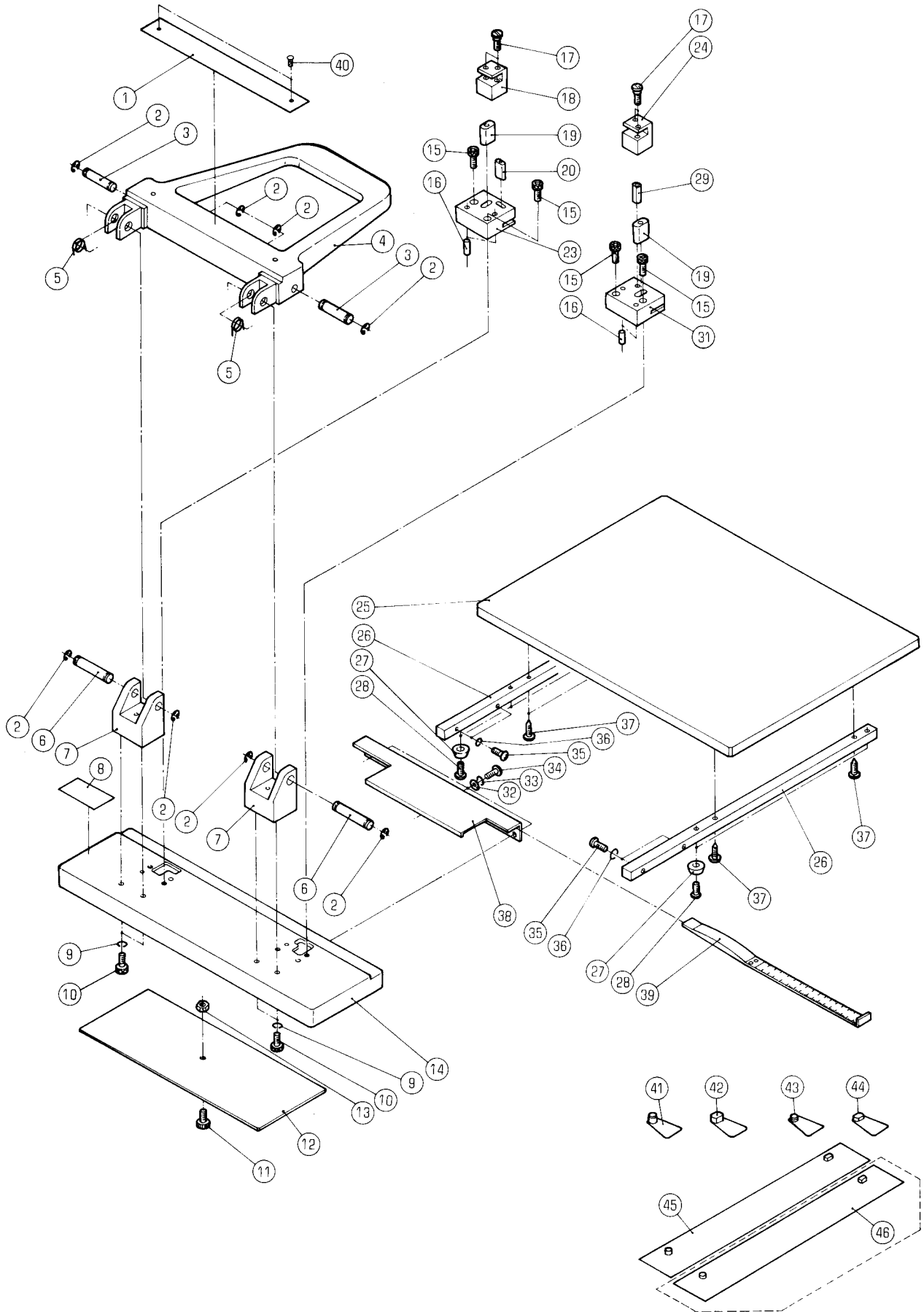

レジスタパンチ
REGISTER PUNCH

セクション
SECTION

セクション番号
SECTION NUMBER

5486Z 830

★この部品は単品ではお渡してできませんので、セット番号で注文して下さい。
Note: When ordering items marked ★, indicate the set number because they are available only as a set.

| NO. | セット番号/部品番号 SET NO. / PART NO. | 部品名称/構成番号 COMPONENT PARTS NO. | PART NAME | 個数 Qty |
|------|----------------------------------|----------------------------------|---------------------|-----------|
| | 5110 10 010-4 | レジスタパンチセット | REGISTER PUNCH SET | 1 |
| | | 1-20,23-29,31-45 | | |
| | 5110 10 100-4 | レジスタパンチ ASSY | REGISTER PUNCH ASSY | 1 |
| | | 1-20,23-29,31-40 | | |
| | 5110 10 180-1 | パンチセット A | PUNCH SET A | 1 |
| | | 16,19,29,31 | | |
| | 5110 10 190-1 | パンチセット B | PUNCH SET B | 1 |
| | | 16,19,20,23 | | |
| | 5110 20 110-1 | アーム ASSY | ARM ASSY | 1 |
| | | 1,4,40 | | |
| 1 | 5110 20 131-1 | メイハシ | NAME PLATE | 1 |
| 2 | 9721080008 | E-リング E-8 | E-RING E-8 | 8 |
| 3 | 5110 20 121 | ピン | PIN | 2 |
| 4 | 5110 20 111 | アーム | ARM | 1 |
| 5 | 5110 20 119 | バネ | SPRING | 2 |
| 6 | 5110 20 112 | ピン | PIN | 2 |
| 7 | 5110 10 121 | ブラケット | BRACKET | 2 |
| 8 | 5110 20 132-1 | メイハシ | NAME PLATE | 1 |
| 9 | 9710060008 | バネサカネ M6 | SPRING WASHER M6 | 4 |
| 10 | 9670061208 | ソケットボルト M6X12 | SOCKET BOLT M6X12 | 4 |
| 11 | 90790 | ユリヤケシヨウネシ M3X10 | SCREW M3X10 | 1 |
| 12 | 5110 10 141 | カバー | COVER | 1 |
| 13 | 9660030014 | ナット M3 | NUT M3 | 1 |
| 14 | 5110 10 110 | プレート | PLATE | 1 |
| 15 | 9670052008 | ソケットボルト M5X20 | SOCKET BOLT M5X20 | 4 |
| 16 | 9412501400 | 平行ピン 5X14 | PARALLEL PIN 5X14 | 4 |
| 17 | 5110 20 115 | ネジ | SCREW | 4 |
| 18 | 5110 20 114-1 | ブラケット | BRACKET | 1 |
| ★ 19 | 5110 20 116-2 | パンチ | PUNCH | 2 |
| ★ 20 | 5110 20 118-3 | パンチ | PUNCH | 1 |
| ★ 23 | 5110 10 143-2 | タイス | DICE | 1 |
| 24 | 5110 20 113-1 | ブラケット | BRACKET | 1 |
| 25 | 5110 10 171 | ボード | BOARD | 1 |
| 26 | 5110 10 122 | ステー | STAY | 2 |
| 27 | 99948 | ワッシク BU-692B | BUSHING BU-692B | 4 |
| 28 | 9642042014 | ナハコネシ M4X20 | SCREW M4X20 | 4 |
| ★ 29 | 5110 20 117 | パンチ | PUNCH | 1 |
| ★ 31 | 5110 10 142-1 | タイス | DICE | 1 |
| 32 | 9716050014 | ヒラサカネ M5 | PLAIN WASHER M5 | 3 |

レジスターパンチ
REGISTER PUNCH

セクション

セクション番号
SECTION NUMBER

5486Z 830

SECTION

★この部品は単品ではお渡してきませんので、セット番号で注文して下さい。
Note: When ordering items marked ★, indicate the set number because they are available only as a set.

| NO. | セット番号 / 部品番号 SET NO. / PART NO. | 部品名称 / 構成番号 COMPONENT PARTS NO. | PART NAME | 個数 Q'ty |
|-----|------------------------------------|------------------------------------|-------------------|------------|
| 33 | 9710050008 | ハネサカネ M5 | SPRING WASHER M5 | 3 |
| 34 | 9642050814 | ナハコネジ M5X8 | SCREW M5X8 | 3 |
| 35 | 9642041214 | ナハコネジ M4X12 | SCREW M4X12 | 4 |
| 36 | 9710040008 | ハネサカネ M4 | SPRING WASHER M4 | 4 |
| 37 | 90773 | モクネジ 4.8X20 | WOOD SCREW 4.8X20 | 4 |
| 38 | 5110 10 123 | プレート | PLATE | 1 |
| 39 | 5110 10 130 | スケール | SCALE | 1 |
| 40 | 90730 | ハーカーヒョウ 1.6X5 | RIVET 1.6X5 | 2 |
| 41 | 5110 20 150 | レジスターピン (6MM) | PIN (6MM) | 1 |
| 42 | 5110 20 160 | レジスターピン (6MM) | PIN (6MM) | 1 |
| 43 | 5110 20 170 | レジスターピン (2MM) | PIN (2MM) | 1 |
| 44 | 5110 20 180 | レジスターピン (2MM) | PIN (2MM) | 1 |
| 45 | 5110 20 140 | レジスターバー (6MM) | BAR (6MM) | 1 |
| 46 | 5110 20 190 | レジスターバー (2MM) | BAR (2MM) | 1 |

部品番号索引

PART NUMBER INDEX

部 品 番 号 索 引 PART NUMBER INDEX

| 部 品 番 号 PART NUMBER | セクション番号 SECTION No. | No. |
|------------------------|------------------------|-----|
| 5R3 030 | 5522G 532 | 24 |
| 5R3 037 | 5522G 532 | 25 |
| 5R3 161 | 5522G 532 | 26 |
| 5R3 162 | 5522G 532 | 27 |
| 5R3 278 | 5522G 532 | 28 |
| 5R3 280 | 5522G 532 | 29 |
| 5R3 801 | 5522G 532 | 31 |
| 5R3 832 | 5522G 532 | 32 |
| 5R4 468 | 5522G 532 | 33 |
| 5R5 282 | 5522G 532 | 30 |
| 5R9 001 | 5522G 532 | 34 |
| 5110 10 010-4 | 5486Z 830 | |
| 5110 10 100-4 | 5486Z 830 | |
| 5110 10 110 | 5486Z 830 | 14 |
| 5110 10 121 | 5486Z 830 | 7 |
| 5110 10 122 | 5486Z 830 | 26 |
| 5110 10 123 | 5486Z 830 | 38 |
| 5110 10 130 | 5486Z 830 | 39 |
| 5110 10 141 | 5486Z 830 | 12 |
| 5110 10 142-1 | 5486Z 830 | 31 |
| 5110 10 143-2 | 5486Z 830 | 23 |
| 5110 10 171 | 5486Z 830 | 25 |
| 5110 10 180-1 | 5486Z 830 | |
| 5110 10 190-1 | 5486Z 830 | |
| 5110 20 110-1 | 5486Z 830 | |
| 5110 20 111 | 5486Z 830 | 4 |
| 5110 20 112 | 5486Z 830 | 6 |
| 5110 20 113-1 | 5486Z 830 | 24 |
| 5110 20 114-1 | 5486Z 830 | 18 |
| 5110 20 115 | 5486Z 830 | 17 |
| 5110 20 116-2 | 5486Z 830 | 19 |
| 5110 20 117 | 5486Z 830 | 29 |
| 5110 20 118-3 | 5486Z 830 | 20 |
| 5110 20 119 | 5486Z 830 | 5 |
| 5110 20 121 | 5486Z 830 | 3 |
| 5110 20 131-1 | 5486Z 830 | 1 |
| 5110 20 132-1 | 5486Z 830 | 8 |
| 5110 20 140 | 5486Z 830 | 45 |
| 5110 20 150 | 5486Z 830 | 41 |
| 5110 20 160 | 5486Z 830 | 42 |
| 5110 20 170 | 5486Z 830 | 43 |
| 5110 20 180 | 5486Z 830 | 44 |
| 5110 20 190 | 5486Z 830 | 46 |
| 5290 17 115 | 5522Z 350 | 41 |
| 5290 17 115 | 5522Z 540 | 45 |
| 5290 23 113 | 5522G 560 | 38 |
| 5290 29 311 | 5522Z 260 | 68 |
| 5290 29 312 | 5522Z 350 | 142 |
| 5290 29 312 | 5522Z 360 | 81 |
| 5290 29 312 | 5523Z 350 | 80 |
| 5290 29 313 | 5522Z 350 | 134 |
| 5290 32 141 | 5523Z 355 | 56 |
| 5290 36 355-1 | 5524Z 330 | 66 |
| 5290 38 141-1 | 5522Z 740 | 53 |
| 5290 44 191 | 5522G 720 | 63 |
| 5290 44 242 | 5522G 450 | 116 |
| 5290 44 242 | 5522Z 430 | 68 |
| 5290 54 339 | 5523Z 325 | 82 |
| 5290 61 135-1 | 5522G 621 | 42 |
| 5290 61 135-1 | 5522G 710 | 72 |
| 5290 61 135-1 | 5522Z 625 | 3 |
| 5290 61 633 | 5522G 620 | 43 |

| 部 品 番 号 PART NUMBER | セクション番号 SECTION No. | No. |
|------------------------|------------------------|-----|
| 5290 61 633 | 5522G 621 | 65 |
| 5290 61 633 | 5522G 710 | 78 |
| 5290 61 633 | 5522G 720 | 75 |
| 5290 61 633 | 5522Z 623 | 22 |
| 5290 61 633 | 5522Z 625 | 25 |
| 5290 61 941 | 5522Z 680 | 1 |
| 5290 61 961 | 5522Z 680 | 6 |
| 5290 61 963 | 5522Z 680 | 10 |
| 5290 61 964 | 5522Z 680 | 9 |
| 5290 61 965 | 5522Z 680 | 7 |
| 5290 74 075 | 5522G 720 | 84 |
| 5290 74 082 | 5522G 710 | 82 |
| 5290 74 082 | 5522G 720 | 78 |
| 5290 74 082 | 5522G 730 | 94 |
| 5290 74 083 | 5522G 710 | 84 |
| 5290 74 083 | 5522G 730 | 112 |
| 5290 74 083 | 5522Z 350 | 191 |
| 5290 74 083 | 5523Z 350 | 104 |
| 5290 74 087 | 5522G 710 | 83 |
| 5290 74 087 | 5522G 720 | 82 |
| 5290 88 170 | 5522Z 420 | 45 |
| 5290 88 170 | 5522Z 440 | 1 |
| 5300 12 224 | 5522Z 390 | 76 |
| 5300 12 224 | 5524Z 390 | 76 |
| 5300 32 568 | 5522Z 310 | 42 |
| 5300 32 568 | 5522Z 312 | 16 |
| 5300 32 568 | 5522Z 390 | 70 |
| 5300 32 568 | 5524Z 390 | 70 |
| 5300 32 574 | 5522Z 390 | 68 |
| 5300 32 574 | 5524Z 390 | 68 |
| 5300 33 562 | 5522G 520 | 7 |
| 5300 33 562 | 5522Z 460 | 65 |
| 5300 33 562 | 5522Z 530 | 51 |
| 5300 33 562 | 5522Z 531 | 51 |
| 5300 59 134 | 5522Z 430 | 31 |
| 5300 74 069 | 5522G 720 | 64 |
| 5310 12 220 | 5522Z 390 | 75 |
| 5310 12 220 | 5524Z 390 | 75 |
| 5310 12 223 | 5522Z 390 | 78 |
| 5310 12 223 | 5524Z 390 | 78 |
| 5310 33 538 | 5522Z 375 | 36 |
| 5310 33 538 | 5522Z 567 | 24 |
| 5310 33 538 | 5524Z 375 | 109 |
| 5327 33 342 | 5522Z 290 | 102 |
| 5330 61 115 | 5522G 621 | 58 |
| 5330 61 641-1 | 5522G 620 | 28 |
| 5330 61 646 | 5522G 620 | 27 |
| 5340 24 563 | 5522Z 550 | 57 |
| 5340 54 635 | 5522Z 540 | 13 |
| 5340 61 260 | 5522G 620 | 35 |
| 5340 61 260 | 5522G 621 | 54 |
| 5340 75 733 | 5522Z 740 | 46 |
| 5340 87 461 | 5522Z 410 | 17 |
| 5430 14 117 | 5522Z 115 | 43 |
| 5430 22 124 | 5522Z 290 | 99 |
| 5430 23 119 | 5522Z 440 | 56 |
| 5430 23 123 | 5522Z 330 | 42 |
| 5430 23 123 | 5522Z 370 | 31 |
| 5430 23 123 | 5524Z 320 | 17 |
| 5430 24 312 | 5522G 560 | 49 |
| 5430 24 412 | 5522Z 295 | 80 |
| 5430 25 234 | 5522Z 295 | 7 |

部 品 番 号 索 引

PART NUMBER INDEX

| 部 品 番 号 PART NUMBER | セクション番号 SECTION No. | No. | 部 品 番 号 PART NUMBER | セクション番号 SECTION No. | No. |
|------------------------|------------------------|-----|------------------------|------------------------|-----|
| 5430 25 235 | 5524Z 375 | 37 | 5430 51 274 | 5522G 520 | 25 |
| 5430 26 214 | 5522G 576 | 68 | 5430 51 274 | 5522G 545 | 15 |
| 5430 26 214 | 5522Z 340 | 52 | 5430 51 274 | 5522Z 530 | 56 |
| 5430 26 214 | 5522Z 350 | 152 | 5430 51 274 | 5522Z 531 | 56 |
| 5430 26 315 | 5522G 520 | 6 | 5430 51 316 | 5522G 575 | 69 |
| 5430 26 422 | 5522Z 290 | 94 | 5430 51 316 | 5522Z 534 | 78 |
| 5430 26 422 | 5522Z 295 | 71 | 5430 52 326 | 5522Z 290 | 101 |
| 5430 27 117 | 5522Z 533 | 29 | 5430 52 326 | 5522Z 430 | 12 |
| 5430 27 117 | 5522Z 534 | 29 | 5430 53 225 | 5523Z 325 | 100 |
| 5430 31 242 | 5522Z 460 | 14 | 5430 53 617 | 5522Z 530 | 111 |
| 5430 33 122 | 5522G 545 | 45 | 5430 53 617 | 5522Z 531 | 111 |
| 5430 33 122 | 5522G 560 | 6 | 5430 54 684 | 5522Z 540 | 42 |
| 5430 33 122 | 5522G 575 | 10 | 5430 83 100-1 | 5522Z 660 | |
| 5430 33 122 | 5522G 576 | 10 | 5430 83 111-1 | 5522Z 660 | 8 |
| 5430 33 122 | 5522Z 290 | 83 | 5430 83 115-1 | 5522Z 660 | 10 |
| 5430 33 122 | 5522Z 375 | 60 | 5430 83 210-3 | 5522Z 660 | |
| 5430 33 122 | 5522Z 533 | 18 | 5430 83 213-2 | 5522Z 660 | 2 |
| 5430 33 122 | 5522Z 534 | 18 | 5430 83 214-1 | 5522Z 660 | 4 |
| 5430 33 122 | 5522Z 537 | 9 | 5430 83 215-1 | 5522Z 660 | 6 |
| 5430 33 122 | 5522Z 547 | 45 | 5430 83 216-2 | 5522Z 660 | 3 |
| 5430 33 233 | 5522Z 330 | 47 | 5430 83 217 | 5522Z 660 | 5 |
| 5430 34 324 | 5522Z 290 | 103 | 5430 83 218 | 5522Z 660 | 1 |
| 5430 34 453 | 5522G 450 | 8 | 5480 25 418 | 5522Z 740 | 44 |
| 5430 34 453 | 5522Z 390 | 44 | 5480 51 126 | 5522Z 550 | 46 |
| 5430 34 453 | 5522Z 550 | 58 | 5480 51 144 | 5522G 520 | 20 |
| 5430 34 453 | 5523Z 325 | 95 | 5480 51 144 | 5522Z 530 | 46 |
| 5430 34 453 | 5523Z 355 | 30 | 5480 51 144 | 5522Z 531 | 46 |
| 5430 34 453 | 5524Z 390 | 44 | 5480 51 222 | 5522Z 350 | 91 |
| 5430 35 224 | 5522Z 350 | 77 | 5480 51 256-1 | 5522Z 530 | 89 |
| 5430 35 314 | 5522Z 295 | 111 | 5480 51 256-1 | 5522Z 531 | 89 |
| 5430 35 314 | 5522Z 530 | 129 | 5480 51 286 | 5522G 520 | 15 |
| 5430 35 314 | 5522Z 531 | 136 | 5480 51 286 | 5522Z 530 | 32 |
| 5430 35 314 | 5523Z 325 | 83 | 5480 51 286 | 5522Z 531 | 32 |
| 5430 35 314 | 5523Z 355 | 55 | 5480 51 287 | 5522G 520 | 36 |
| 5430 37 115 | 5522Z 567 | 31 | 5480 51 287 | 5522Z 530 | 52 |
| 5430 37 712 | 5522Z 380 | 17 | 5480 51 287 | 5522Z 531 | 52 |
| 5430 38 214 | 5522G 575 | 7 | 5480 51 297 | 5522Z 531 | 40 |
| 5430 38 214 | 5522G 576 | 7 | 5480 51 343 | 5522G 520 | 66 |
| 5430 38 316 | 5522G 520 | 49 | 5480 51 343 | 5522G 575 | 36 |
| 5430 38 316 | 5522G 535 | 38 | 5480 51 343 | 5522G 576 | 36 |
| 5430 38 316 | 5522G 570 | 3 | 5480 51 343 | 5522Z 380 | 32 |
| 5430 38 316 | 5522Z 530 | 19 | 5480 51 343 | 5522Z 440 | 6 |
| 5430 38 316 | 5522Z 531 | 19 | 5480 51 343 | 5522Z 533 | 75 |
| 5430 38 316 | 5522Z 550 | 32 | 5480 51 343 | 5522Z 534 | 75 |
| 5430 38 324 | 5522Z 531 | 71 | 5480 51 343 | 5522Z 550 | 77 |
| 5430 38 412 | 5522Z 230 | 79 | 5480 51 343 | 5523Z 325 | 2 |
| 5430 38 412 | 5522Z 360 | 90 | 5480 51 363 | 5522Z 290 | 115 |
| 5430 38 412 | 5523Z 340 | 43 | 5480 51 712 | 5522Z 460 | 31 |
| 5430 39 989 | 5522Z 350 | 21 | 5480 51 733-2 | 5522G 520 | 50 |
| 5430 42 415 | 5522Z 340 | 34 | 5480 51 733-2 | 5522G 535 | 37 |
| 5430 43 132 | 5522Z 740 | 52 | 5480 51 733-2 | 5522G 570 | 4 |
| 5430 43 133 | 5522Z 260 | 51 | 5480 51 733-2 | 5522Z 530 | 18 |
| 5430 44 123 | 5522G 576 | 50 | 5480 51 733-2 | 5522Z 531 | 18 |
| 5430 44 123 | 5522Z 390 | 28 | 5480 53 125 | 5522Z 530 | 102 |
| 5430 44 123 | 5524Z 390 | 28 | 5480 53 125 | 5522Z 531 | 102 |
| 5430 44 154 | 5522Z 340 | 18 | 5480 53 128 | 5522Z 530 | 103 |
| 5430 44 154 | 5523Z 355 | 16 | 5480 53 128 | 5522Z 531 | 103 |
| 5430 51 127 | 5522Z 270 | 1 | 5480 53 382 | 5522G 520 | 21 |
| 5430 51 140-1 | 5522Z 550 | 49 | 5480 53 382 | 5522Z 530 | 47 |
| 5430 51 153 | 5522G 575 | 79 | 5480 53 383 | 5522G 520 | 5 |
| 5430 51 163 | 5522Z 550 | 47 | 5480 53 383 | 5522Z 530 | 45 |
| 5430 51 164 | 5522Z 550 | 48 | 5480 53 383 | 5522Z 531 | 45 |

部 品 番 号 索 引

PART NUMBER INDEX

| 部 品 番 号 PART NUMBER | セクション番号 SECTION No. | No. |
|------------------------|------------------------|-----|
| 5480 53 384 | 5522Z 530 | 50 |
| 5480 53 385 | 5522G 520 | 2 |
| 5480 53 385 | 5522Z 530 | 37 |
| 5480 53 391-1 | 5522G 510 | 3 |
| 5480 53 391-1 | 5522G 520 | 53 |
| 5480 53 391-1 | 5522G 570 | 15 |
| 5480 53 391-1 | 5522Z 530 | 15 |
| 5480 53 391-1 | 5522Z 531 | 15 |
| 5480 55 313 | 5522G 240 | 82 |
| 5480 55 313 | 5522G 520 | 75 |
| 5480 55 313 | 5522Z 245 | 6 |
| 5480 56 138 | 5522G 240 | 101 |
| 5480 56 138 | 5522G 450 | 80 |
| 5480 56 138 | 5522G 535 | 55 |
| 5480 56 138 | 5522G 570 | 58 |
| 5480 56 138 | 5522Z 245 | 106 |
| 5480 56 138 | 5522Z 295 | 35 |
| 5480 56 138 | 5522Z 375 | 21 |
| 5480 56 138 | 5522Z 440 | 41 |
| 5480 56 138 | 5524Z 375 | 48 |
| 5480 56 148 | 5522Z 530 | 24 |
| 5480 56 148 | 5522Z 531 | 24 |
| 5480 72 137 | 5522Z 390 | 6 |
| 5480 72 137 | 5524Z 390 | 6 |
| 5483 14 112 | 5522Z 310 | 62 |
| 5483 14 112 | 5522Z 312 | 38 |
| 5486 11 222 | 5522Z 115 | 8 |
| 5486 14 110-2 | 5522Z 115 | |
| 5486 14 112-1 | 5522Z 115 | 31 |
| 5486 14 134 | 5522Z 650 | 8 |
| 5486 14 135 | 5522Z 650 | 16 |
| 5486 14 136 | 5522Z 650 | 6 |
| 5486 14 137 | 5522Z 650 | 7 |
| 5486 14 145 | 5522Z 650 | 10 |
| 5486 28 116-1 | 5522Z 210 | 68 |
| 5486 28 214 | 5524Z 375 | 57 |
| 5486 29 647 | 5522G 520 | 67 |
| 5486 31 138 | 5522Z 310 | 34 |
| 5486 31 138 | 5522Z 312 | 21 |
| 5486 31 138 | 5522Z 320 | 98 |
| 5486 31 138 | 5524Z 320 | 103 |
| 5486 31 141-1 | 5522Z 310 | 17 |
| 5486 31 141-1 | 5522Z 312 | 53 |
| 5486 31 144 | 5522G 140 | 31 |
| 5486 31 144 | 5522Z 310 | 28 |
| 5486 31 144 | 5522Z 312 | 45 |
| 5486 32 113 | 5522Z 320 | 86 |
| 5486 32 113 | 5522Z 740 | 55 |
| 5486 32 113 | 5524Z 320 | 73 |
| 5486 33 110-1 | 5522Z 330 | |
| 5486 33 111-1 | 5522Z 330 | 31 |
| 5486 33 115 | 5522Z 330 | 60 |
| 5486 33 116 | 5522Z 330 | 61 |
| 5486 33 118 | 5522Z 330 | 26 |
| 5486 33 603 | 5522Z 330 | 8 |
| 5486 33 603 | 5522Z 350 | 14 |
| 5486 33 643 | 5522Z 330 | 33 |
| 5486 34 133 | 5522Z 360 | 77 |
| 5486 34 133 | 5523Z 360 | 77 |
| 5486 34 134-3 | 5522Z 320 | 124 |
| 5486 34 160 | 5522Z 340 | |
| 5486 34 160 | 5523Z 340 | |

| 部 品 番 号 PART NUMBER | セクション番号 SECTION No. | No. |
|------------------------|------------------------|-----|
| 5486 34 161 | 5522Z 340 | 6 |
| 5486 34 161 | 5523Z 340 | 11 |
| 5486 34 171-1 | 5522Z 340 | 1 |
| 5486 34 191 | 5522Z 340 | 22 |
| 5486 34 195 | 5522Z 340 | 26 |
| 5486 34 196 | 5522Z 340 | 64 |
| 5486 34 212 | 5522Z 340 | 42 |
| 5486 34 213 | 5522Z 340 | 24 |
| 5486 34 213 | 5523Z 340 | 17 |
| 5486 34 233 | 5522Z 340 | 51 |
| 5486 34 234 | 5522Z 340 | 50 |
| 5486 34 241 | 5522Z 340 | 36 |
| 5486 34 260 | 5522Z 340 | |
| 5486 34 261 | 5522Z 340 | 60 |
| 5486 34 262 | 5522Z 340 | 17 |
| 5486 34 263 | 5522Z 340 | 61 |
| 5486 35 110-4 | 5522Z 350 | 73 |
| 5486 35 122-2 | 5522Z 350 | 55 |
| 5486 35 131-2 | 5522Z 350 | 47 |
| 5486 35 132 | 5522Z 350 | 15 |
| 5486 35 134 | 5522Z 350 | 101 |
| 5486 35 135 | 5522Z 350 | 113 |
| 5486 35 135 | 5522Z 533 | 34 |
| 5486 35 135 | 5522Z 534 | 34 |
| 5486 35 152 | 5522Z 350 | 62 |
| 5486 35 153-1 | 5522Z 350 | 72 |
| 5486 35 154 | 5522Z 350 | 111 |
| 5486 35 164 | 5522Z 350 | 85 |
| 5486 35 213-2 | 5522Z 350 | 9 |
| 5486 35 261 | 5522Z 350 | 16 |
| 5486 35 270-2 | 5522Z 340 | |
| 5486 35 271-2 | 5522Z 340 | 4 |
| 5486 35 285-1 | 5522Z 340 | 10 |
| 5486 35 293 | 5522Z 350 | 79 |
| 5486 35 294 | 5522Z 350 | 2 |
| 5486 35 312 | 5522Z 350 | 50 |
| 5486 35 314 | 5522Z 350 | 20 |
| 5486 36 141-1 | 5522Z 360 | 65 |
| 5486 36 141-1 | 5523Z 360 | 75 |
| 5486 36 142-1 | 5522Z 340 | 33 |
| 5486 36 142-1 | 5522Z 360 | 70 |
| 5486 36 142-1 | 5523Z 360 | 88 |
| 5486 36 162 | 5522Z 360 | 64 |
| 5486 36 162 | 5523Z 360 | 87 |
| 5486 36 180-1 | 5522Z 360 | 63 |
| 5486 36 180-1 | 5523Z 360 | 74 |
| 5486 36 190 | 5522Z 360 | 9 |
| 5486 36 190 | 5523Z 360 | 27 |
| 5486 36 233-1 | 5522Z 360 | 42 |
| 5486 36 242 | 5522Z 360 | 47 |
| 5486 36 242 | 5523Z 360 | 52 |
| 5486 36 243 | 5522Z 360 | 46 |
| 5486 36 243 | 5523Z 360 | 51 |
| 5486 36 245 | 5522Z 360 | 48 |
| 5486 36 250 | 5522Z 360 | |
| 5486 36 250 | 5523Z 360 | |
| 5486 36 251 | 5522Z 360 | 61 |
| 5486 36 251 | 5523Z 360 | 69 |
| 5486 37 207-1 | 5522Z 360 | 50 |
| 5486 37 241 | 5522Z 370 | 16 |
| 5486 37 241 | 5524Z 370 | 16 |
| 5486 37 242 | 5522Z 370 | 3 |

部 品 番 号 索 引

PART NUMBER INDEX

| 部 品 番 号 PART NUMBER | セクション番号 SECTION No. | No. |
|------------------------|------------------------|-----|
| 5486 37 242 | 5524Z 370 | 3 |
| 5486 38 143-1 | 5522Z 295 | 94 |
| 5486 38 261 | 5522Z 390 | 17 |
| 5486 38 261 | 5524Z 390 | 17 |
| 5486 38 262 | 5522Z 390 | 15 |
| 5486 38 262 | 5524Z 390 | 15 |
| 5486 38 263 | 5522Z 390 | 34 |
| 5486 38 263 | 5524Z 390 | 34 |
| 5486 38 291-1 | 5522Z 390 | 2 |
| 5486 38 291-1 | 5524Z 390 | 2 |
| 5486 38 292-1 | 5522Z 390 | 90 |
| 5486 38 292-1 | 5524Z 390 | 9 |
| 5486 38 310 | 5522Z 390 | 21 |
| 5486 38 310 | 5524Z 390 | 21 |
| 5486 38 333 | 5522Z 390 | 45 |
| 5486 38 333 | 5524Z 390 | 45 |
| 5486 38 334 | 5522Z 390 | 55 |
| 5486 38 334 | 5524Z 390 | 55 |
| 5486 38 391-1 | 5522Z 390 | 57 |
| 5486 38 391-1 | 5524Z 390 | 57 |
| 5486 38 410 | 5522Z 380 | |
| 5486 38 411 | 5522Z 380 | 4 |
| 5486 38 420 | 5522Z 380 | |
| 5486 38 421 | 5522Z 380 | 10 |
| 5486 39 808 | 5522Z 440 | 65 |
| 5486 42 167 | 5522Z 420 | 65 |
| 5486 53 129 | 5522Z 290 | 104 |
| 5486 61 125-1 | 5522Z 630 | 4 |
| 5486 61 126-1 | 5522Z 630 | 5 |
| 5486 61 643 | 5522G 710 | 77 |
| 5486 61 643 | 5522G 720 | 74 |
| 5486 76 517 | 5522G 110 | 86 |
| 5486 76 517 | 5522G 621 | 30 |
| 5486 76 517 | 5522Z 531 | 134 |
| 5486 76 525 | 5522G 110 | 89 |
| 5486 76 525 | 5522G 620 | 31 |
| 5486 78 274-1 | 5522G 130 | 35 |
| 5486 78 275-1 | 5522G 130 | 35 |
| 5486 78 314-2 | 5522G 710 | 70 |
| 5486 84 151-1 | 5522Z 660 | 30 |
| 5487 51 322 | 5522G 575 | 37 |
| 5487 51 322 | 5522G 576 | 37 |
| 5487 51 322 | 5522Z 533 | 78 |
| 5487 51 722 | 5523Z 355 | 20 |
| 5487 93 527 | 5522Z 330 | 25 |
| 5520 12 121-1 | 5522G 140 | 34 |
| 5520 24 440 | 5522Z 245 | |
| 5520 24 441 | 5522Z 245 | 92 |
| 5520 25 110 | 5522Z 250 | |
| 5520 25 111 | 5522Z 250 | 13 |
| 5520 25 112 | 5522Z 250 | 16 |
| 5520 25 113 | 5522Z 250 | 19 |
| 5520 25 114 | 5522Z 250 | 18 |
| 5520 25 115 | 5522Z 250 | 17 |
| 5520 25 116-1 | 5522Z 250 | 20 |
| 5520 25 117 | 5522Z 250 | 36 |
| 5520 37 158 | 5522Z 375 | 97 |
| 5520 37 158 | 5524Z 375 | 113 |
| 5520 53 522-1 | 5522Z 534 | 68 |
| 5520 53 530 | 5522G 576 | |
| 5520 53 530 | 5522Z 533 | |
| 5520 53 530 | 5522Z 534 | |

| 部 品 番 号 PART NUMBER | セクション番号 SECTION No. | No. |
|------------------------|------------------------|-----|
| 5520 53 531 | 5522G 576 | 24 |
| 5520 53 531 | 5522Z 533 | 74 |
| 5520 53 531 | 5522Z 534 | 74 |
| 5520 53 540 | 5522Z 534 | |
| 5520 53 541 | 5522Z 534 | 79 |
| 5520 57 530 | 5522G 575 | |
| 5520 57 531 | 5522G 575 | 44 |
| 5520 61 171 | 5522G 621 | 69 |
| 5520 65 471-1 | 5522Z 115 | 12 |
| 5520 73 152 | 5522G 730 | 91 |
| 5520 73 154-1 | 5522G 730 | 52 |
| 5520 73 170 | 5522G 730 | 92 |
| 5520 73 173 | 5522G 730 | 45 |
| 5520 73 180 | 5522G 730 | 90 |
| 5520 73 183 | 5522G 730 | 47 |
| 5521 11 552 | 5522G 450 | 123 |
| 5521 47 114 | 5523Z 355 | 1 |
| 5522 11 111 | 5522G 110 | 43 |
| 5522 11 113-1 | 5522G 117 | 22 |
| 5522 11 114 | 5522G 110 | 56 |
| 5522 11 115 | 5522G 110 | 57 |
| 5522 11 116 | 5522G 110 | 74 |
| 5522 11 121-2 | 5522G 110 | 1 |
| 5522 11 122-3 | 5522G 110 | 2 |
| 5522 11 131-1 | 5522Z 120 | 8 |
| 5522 11 132 | 5522Z 120 | 7 |
| 5522 11 133-1 | 5522Z 120 | 3 |
| 5522 11 134-1 | 5522Z 120 | 1 |
| 5522 11 135 | 5522Z 120 | 9 |
| 5522 11 151-1 | 5522G 110 | 20 |
| 5522 11 151-1 | 5522Z 120 | 6 |
| 5522 11 152 | 5522G 110 | 31 |
| 5522 11 153-3 | 5522Z 120 | 4 |
| 5522 11 154 | 5522G 110 | 19 |
| 5522 11 155 | 5522G 110 | 28 |
| 5522 11 156 | 5522G 110 | 30 |
| 5522 11 157 | 5522G 110 | 22 |
| 5522 11 158-3 | 5522G 110 | 21 |
| 5522 11 161 | 5522G 110 | 25 |
| 5522 11 162-2 | 5522G 110 | 27 |
| 5522 11 163-1 | 5522G 110 | 26 |
| 5522 11 164 | 5522G 110 | 23 |
| 5522 11 165-1 | 5522G 110 | 29 |
| 5522 11 171 | 5522Z 120 | 5 |
| 5522 11 172 | 5522Z 120 | 2 |
| 5522 11 221-1 | 5522Z 115 | 6 |
| 5522 11 225-1 | 5522Z 115 | 18 |
| 5522 11 226-2 | 5522Z 115 | 3 |
| 5522 11 227-2 | 5522Z 115 | 1 |
| 5522 11 228-1 | 5522Z 650 | 40 |
| 5522 11 241 | 5522G 110 | 83 |
| 5522 11 251 | 5522Z 650 | 1 |
| 5522 11 252 | 5522Z 650 | 52 |
| 5522 11 253 | 5522Z 115 | 17 |
| 5522 11 254-1 | 5522Z 420 | 32 |
| 5522 11 256-1 | 5522Z 115 | 22 |
| 5522 11 257-1 | 5522Z 115 | 44 |
| 5522 11 411-2 | 5522G 110 | 46 |
| 5522 11 413 | 5522G 110 | 61 |
| 5522 11 414-1 | 5522G 110 | 52 |
| 5522 11 415 | 5522G 110 | 65 |
| 5522 11 416 | 5522G 110 | 77 |

部 品 番 号 索 引

PART NUMBER INDEX

| 部 品 番 号 PART NUMBER | セクション番号 SECTION No. | No. |
|------------------------|------------------------|-----|
| 5522 11 421-3 | 5522G 110 | 44 |
| 5522 11 422-2 | 5522G 110 | 50 |
| 5522 11 424 | 5522G 110 | 70 |
| 5522 11 425-1 | 5522G 110 | 4 |
| 5522 11 426 | 5522G 110 | 100 |
| 5522 11 427 | 5522G 110 | 101 |
| 5522 11 428 | 5522G 110 | 104 |
| 5522 11 431 | 5522G 110 | 45 |
| 5522 11 436 | 5522G 110 | 98 |
| 5522 11 437 | 5522G 110 | 99 |
| 5522 11 521-1 | 5522G 110 | 1 |
| 5522 11 522-1 | 5522G 110 | 2 |
| 5522 11 911-3 | 5522G 110 | 5 |
| 5522 11 920 | 5522G 730 | |
| 5522 11 921 | 5522G 730 | 108 |
| 5522 12 116 | 5522G 140 | 16 |
| 5522 12 117 | 5522G 130 | 8 |
| 5522 12 121-1 | 5522G 130 | 17 |
| 5522 12 121-1 | 5522G 140 | 15 |
| 5522 12 123-2 | 5522G 130 | 20 |
| 5522 12 127-2 | 5522G 140 | 18 |
| 5522 12 131-1 | 5522G 130 | 33 |
| 5522 12 132-1 | 5522G 130 | 32 |
| 5522 12 141 | 5522G 140 | 30 |
| 5522 12 142 | 5522G 140 | 32 |
| 5522 14 171-1 | 5522G 117 | 7 |
| 5522 14 172 | 5522G 117 | 38 |
| 5522 21 110-2 | 5522Z 210 | 41 |
| 5522 21 121 | 5522Z 210 | 61 |
| 5522 21 121 | 5522Z 230 | 33 |
| 5522 21 130-1 | 5522Z 210 | |
| 5522 21 131-1 | 5522Z 210 | 17 |
| 5522 21 140-1 | 5522Z 210 | |
| 5522 21 141-1 | 5522Z 210 | 2 |
| 5522 21 150-1 | 5522Z 210 | |
| 5522 21 151-1 | 5522Z 210 | 7 |
| 5522 21 161-1 | 5522Z 210 | 15 |
| 5522 21 162-1 | 5522Z 210 | 26 |
| 5522 21 163 | 5522Z 210 | 14 |
| 5522 21 163 | 5522Z 230 | 52 |
| 5522 21 164 | 5522Z 210 | 22 |
| 5522 21 164 | 5522Z 230 | 54 |
| 5522 21 170-1 | 5522Z 210 | |
| 5522 21 171-1 | 5522Z 210 | 25 |
| 5522 21 180-1 | 5522Z 210 | |
| 5522 21 180-1 | 5522Z 230 | |
| 5522 21 181-1 | 5522Z 210 | 32 |
| 5522 21 181-1 | 5522Z 230 | 19 |
| 5522 21 182 | 5522Z 210 | 18 |
| 5522 21 182 | 5522Z 230 | 21 |
| 5522 21 183 | 5522Z 210 | 35 |
| 5522 21 184-1 | 5522Z 210 | 31 |
| 5522 21 190 | 5522Z 210 | |
| 5522 21 191 | 5522Z 210 | 21 |
| 5522 21 194 | 5522Z 210 | 16 |
| 5522 21 195 | 5522Z 210 | 4 |
| 5522 21 196 | 5522Z 210 | 13 |
| 5522 21 210 | 5522Z 210 | |
| 5522 21 211 | 5522Z 210 | 38 |
| 5522 21 220 | 5522Z 210 | |
| 5522 21 221 | 5522Z 210 | 39 |
| 5522 21 231 | 5522G 450 | 66 |

| 部 品 番 号 PART NUMBER | セクション番号 SECTION No. | No. |
|------------------------|------------------------|-----|
| 5522 21 231 | 5522Z 210 | 78 |
| 5522 21 234-1 | 5522Z 210 | 73 |
| 5522 21 235 | 5522Z 210 | 70 |
| 5522 21 236 | 5522Z 210 | 71 |
| 5522 21 237 | 5522Z 210 | 79 |
| 5522 21 241-2 | 5522Z 210 | 90 |
| 5522 21 242 | 5522Z 210 | 88 |
| 5522 21 243-1 | 5522Z 210 | 84 |
| 5522 21 251 | 5522Z 210 | 58 |
| 5522 21 252 | 5522Z 210 | 57 |
| 5522 21 260 | 5522Z 210 | |
| 5522 21 261 | 5522Z 210 | 50 |
| 5522 21 262 | 5522G 450 | 71 |
| 5522 21 262 | 5522G 545 | 65 |
| 5522 21 262 | 5522Z 210 | 46 |
| 5522 21 262 | 5522Z 547 | 65 |
| 5522 21 263 | 5522G 450 | 75 |
| 5522 21 263 | 5522Z 210 | 51 |
| 5522 21 271 | 5522Z 210 | 92 |
| 5522 21 272 | 5522Z 210 | 93 |
| 5522 21 281-1 | 5522Z 210 | 101 |
| 5522 21 283 | 5522Z 210 | 114 |
| 5522 23 110-1 | 5522Z 230 | 34 |
| 5522 23 120-1 | 5522Z 230 | |
| 5522 23 121-1 | 5522Z 230 | 2 |
| 5522 23 124 | 5522Z 230 | 53 |
| 5522 23 127 | 5522Z 230 | 57 |
| 5522 23 129 | 5522Z 230 | |
| 5522 23 132 | 5522Z 230 | 29 |
| 5522 23 133 | 5522Z 210 | 105 |
| 5522 23 133 | 5522Z 230 | 35 |
| 5522 23 143-4 | 5522Z 230 | 14 |
| 5522 23 144-1 | 5522Z 230 | 20 |
| 5522 23 150 | 5522Z 230 | |
| 5522 23 151 | 5522Z 230 | 65 |
| 5522 23 152 | 5522Z 230 | 62 |
| 5522 23 153 | 5522Z 230 | 64 |
| 5522 23 154 | 5522Z 230 | 60 |
| 5522 23 155-1 | 5522Z 230 | 59 |
| 5522 23 160 | 5522Z 230 | |
| 5522 23 161 | 5522Z 230 | 66 |
| 5522 23 162 | 5522Z 230 | 68 |
| 5522 23 163-3 | 5522Z 230 | 70 |
| 5522 23 210 | 5522Z 230 | |
| 5522 23 211 | 5522Z 230 | 39 |
| 5522 23 212 | 5522Z 230 | 22 |
| 5522 23 213 | 5522Z 230 | 41 |
| 5522 23 214-1 | 5522Z 230 | 43 |
| 5522 23 215-1 | 5522Z 230 | 42 |
| 5522 23 220 | 5522Z 230 | |
| 5522 23 221 | 5522Z 230 | 38 |
| 5522 23 222 | 5522Z 230 | 24 |
| 5522 24 110-3 | 5522G 240 | 51 |
| 5522 24 110-3 | 5522Z 245 | 61 |
| 5522 24 120 | 5522G 240 | |
| 5522 24 120 | 5522Z 245 | |
| 5522 24 121 | 5522G 240 | 44 |
| 5522 24 121 | 5522Z 245 | 46 |
| 5522 24 122 | 5522G 240 | 46 |
| 5522 24 122 | 5522Z 245 | 56 |
| 5522 24 123 | 5522G 240 | 45 |
| 5522 24 123 | 5522Z 245 | 54 |

部 品 番 号 索 引

PART NUMBER INDEX

| 部 品 番 号 PART NUMBER | セクション番号 SECTION No. | No. |
|------------------------|------------------------|-----|
| 5522 24 130 | 5522G 240 | |
| 5522 24 130 | 5522Z 245 | |
| 5522 24 131 | 5522G 240 | 15 |
| 5522 24 131 | 5522Z 245 | 94 |
| 5522 24 132 | 5522G 240 | 14 |
| 5522 24 132 | 5522Z 245 | 63 |
| 5522 24 133 | 5522G 240 | 10 |
| 5522 24 133 | 5522Z 245 | 69 |
| 5522 24 140 | 5522G 240 | |
| 5522 24 140 | 5522Z 245 | |
| 5522 24 141 | 5522G 240 | 22 |
| 5522 24 141 | 5522Z 245 | 67 |
| 5522 24 142 | 5522G 240 | 113 |
| 5522 24 142 | 5522Z 245 | 95 |
| 5522 24 143 | 5522G 240 | 16 |
| 5522 24 143 | 5522Z 245 | 84 |
| 5522 24 144 | 5522G 240 | 17 |
| 5522 24 144 | 5522Z 245 | 83 |
| 5522 24 150-3 | 5522G 240 | |
| 5522 24 150-3 | 5522Z 245 | |
| 5522 24 151-1 | 5522G 240 | 5 |
| 5522 24 151-1 | 5522Z 245 | 101 |
| 5522 24 152-3 | 5522G 240 | 4 |
| 5522 24 152-3 | 5522Z 245 | 100 |
| 5522 24 154 | 5522G 240 | 11 |
| 5522 24 154 | 5522Z 245 | 88 |
| 5522 24 155 | 5522G 240 | 12 |
| 5522 24 155 | 5522Z 245 | 89 |
| 5522 24 156 | 5522G 240 | 2 |
| 5522 24 156 | 5522Z 245 | 98 |
| 5522 24 171-2 | 5522G 240 | 130 |
| 5522 24 171-2 | 5522Z 245 | 117 |
| 5522 24 181 | 5522G 240 | 34 |
| 5522 24 181 | 5522Z 245 | 38 |
| 5522 24 183 | 5522G 240 | 33 |
| 5522 24 183 | 5522Z 245 | 37 |
| 5522 24 210 | 5522G 240 | |
| 5522 24 211 | 5522G 240 | 65 |
| 5522 24 212 | 5522G 240 | 55 |
| 5522 24 212 | 5522Z 245 | 26 |
| 5522 24 213 | 5522G 240 | 117 |
| 5522 24 213 | 5522Z 245 | 42 |
| 5522 24 214-1 | 5522G 240 | 71 |
| 5522 24 214-1 | 5522Z 245 | 41 |
| 5522 24 215-1 | 5522G 240 | 57 |
| 5522 24 215-1 | 5522Z 245 | 28 |
| 5522 24 216 | 5522G 240 | 56 |
| 5522 24 216 | 5522Z 245 | 27 |
| 5522 24 217 | 5522G 240 | 60 |
| 5522 24 217 | 5522Z 245 | 59 |
| 5522 24 218 | 5522G 240 | 72 |
| 5522 24 218 | 5522Z 245 | 14 |
| 5522 24 220 | 5522G 240 | |
| 5522 24 220 | 5522Z 245 | |
| 5522 24 221 | 5522G 240 | 48 |
| 5522 24 221 | 5522Z 245 | 60 |
| 5522 24 222 | 5522G 240 | 59 |
| 5522 24 222 | 5522Z 245 | 75 |
| 5522 24 223 | 5522G 240 | 73 |
| 5522 24 223 | 5522Z 245 | 30 |
| 5522 24 224 | 5522G 240 | 64 |
| 5522 24 224 | 5522Z 245 | 109 |

| 部 品 番 号 PART NUMBER | セクション番号 SECTION No. | No. |
|------------------------|------------------------|-----|
| 5522 24 225 | 5522G 240 | 28 |
| 5522 24 225 | 5522Z 245 | 49 |
| 5522 24 226 | 5522G 240 | 29 |
| 5522 24 226 | 5522Z 245 | 50 |
| 5522 24 227 | 5522G 240 | 66 |
| 5522 24 227 | 5522Z 245 | 31 |
| 5522 24 230 | 5522G 240 | |
| 5522 24 231 | 5522G 240 | 27 |
| 5522 24 233 | 5522G 240 | 32 |
| 5522 24 233 | 5522Z 245 | 35 |
| 5522 24 238 | 5522G 240 | 30 |
| 5522 24 238 | 5522Z 245 | 74 |
| 5522 24 240 | 5522G 240 | |
| 5522 24 240 | 5522Z 245 | |
| 5522 24 241 | 5522G 240 | 53 |
| 5522 24 241 | 5522Z 245 | 24 |
| 5522 24 250 | 5522G 240 | |
| 5522 24 260 | 5522G 240 | |
| 5522 24 311 | 5522G 240 | 75 |
| 5522 24 312 | 5522G 240 | 119 |
| 5522 24 313 | 5522G 240 | 74 |
| 5522 24 313 | 5522Z 245 | 13 |
| 5522 24 314 | 5522G 240 | 69 |
| 5522 24 314 | 5522Z 245 | 44 |
| 5522 24 315 | 5522G 240 | 67 |
| 5522 24 315 | 5522Z 245 | 21 |
| 5522 24 331 | 5522G 240 | 84 |
| 5522 24 331 | 5522Z 245 | 1 |
| 5522 24 332-1 | 5522G 240 | 83 |
| 5522 24 332-1 | 5522Z 245 | 2 |
| 5522 24 333 | 5522G 240 | 76 |
| 5522 24 333 | 5522Z 245 | 11 |
| 5522 24 339 | 5522G 240 | 137 |
| 5522 24 410 | 5522G 240 | 111 |
| 5522 24 411 | 5522G 240 | 110 |
| 5522 24 411 | 5522Z 245 | 107 |
| 5522 24 414 | 5522G 240 | 104 |
| 5522 24 415 | 5522G 240 | 108 |
| 5522 24 416-1 | 5522G 240 | 109 |
| 5522 24 420 | 5522G 240 | |
| 5522 24 421 | 5522G 240 | 103 |
| 5522 24 422 | 5522G 240 | 118 |
| 5522 24 430 | 5522G 240 | |
| 5522 24 431 | 5522G 240 | 99 |
| 5522 24 432 | 5522G 240 | 97 |
| 5522 24 433 | 5522G 240 | 96 |
| 5522 24 440 | 5522G 240 | |
| 5522 24 441 | 5522G 240 | 94 |
| 5522 24 442 | 5522G 240 | 87 |
| 5522 24 443 | 5522G 240 | 86 |
| 5522 24 443 | 5522Z 245 | 86 |
| 5522 24 444 | 5522G 240 | 93 |
| 5522 24 445 | 5522G 240 | 91 |
| 5522 24 450-1 | 5522G 240 | |
| 5522 24 451-1 | 5522G 240 | 90 |
| 5522 24 451-1 | 5522Z 245 | 79 |
| 5522 24 460 | 5522G 240 | |
| 5522 24 460 | 5522Z 245 | |
| 5522 24 461 | 5522G 240 | 40 |
| 5522 24 461 | 5522Z 245 | 16 |
| 5522 24 462 | 5522G 240 | 37 |
| 5522 24 462 | 5522Z 245 | 19 |

部 品 番 号 索 引

PART NUMBER INDEX

| 部 品 番 号 PART NUMBER | セクション番号 SECTION No. | No. |
|------------------------|------------------------|-----|
| 5522 24 530 | 5522Z 245 | |
| 5522 24 531 | 5522Z 245 | 58 |
| 5522 24 532 | 5522G 240 | 133 |
| 5522 24 532 | 5522Z 245 | 124 |
| 5522 24 533 | 5522G 240 | 131 |
| 5522 24 534 | 5522Z 245 | 121 |
| 5522 24 540 | 5522Z 245 | |
| 5522 24 541 | 5522Z 245 | 34 |
| 5522 24 550 | 5522Z 245 | |
| 5522 24 560 | 5522Z 245 | |
| 5522 24 711 | 5522Z 245 | 20 |
| 5522 24 813 | 5522Z 245 | 108 |
| 5522 24 814 | 5522Z 245 | 71 |
| 5522 24 815 | 5522Z 245 | 102 |
| 5522 24 816-1 | 5522Z 245 | 105 |
| 5522 24 822-1 | 5522Z 245 | 93 |
| 5522 24 842-1 | 5522Z 245 | 91 |
| 5522 24 844 | 5522Z 245 | 76 |
| 5522 24 845 | 5522Z 245 | 80 |
| 5522 24 850-1 | 5522Z 245 | |
| 5522 25 111-4 | 5522Z 250 | 34 |
| 5522 25 112-2 | 5522Z 250 | 28 |
| 5522 25 170 | 5522Z 660 | |
| 5522 25 181 | 5522Z 295 | 104 |
| 5522 25 182 | 5522Z 295 | 106 |
| 5522 25 191 | 5522Z 295 | 107 |
| 5522 25 211 | 5522Z 250 | 7 |
| 5522 25 212 | 5522Z 250 | 6 |
| 5522 25 221 | 5522Z 250 | 5 |
| 5522 25 222 | 5522Z 250 | 4 |
| 5522 25 223 | 5522Z 250 | 3 |
| 5522 25 224 | 5522Z 250 | 2 |
| 5522 26 110-2 | 5522Z 260 | |
| 5522 26 111-2 | 5522Z 260 | 15 |
| 5522 26 112 | 5522Z 260 | 14 |
| 5522 26 120-2 | 5522Z 260 | |
| 5522 26 121-2 | 5522Z 260 | 23 |
| 5522 26 122-1 | 5522Z 260 | 24 |
| 5522 26 128 | 5522Z 260 | 21 |
| 5522 26 130 | 5522Z 260 | |
| 5522 26 131 | 5522Z 260 | 9 |
| 5522 26 132 | 5522Z 260 | 10 |
| 5522 26 133 | 5522Z 260 | 12 |
| 5522 26 150 | 5522Z 260 | |
| 5522 26 151 | 5522Z 260 | 85 |
| 5522 26 152 | 5522Z 260 | 81 |
| 5522 26 153-1 | 5522Z 260 | 88 |
| 5522 26 154 | 5522Z 260 | 95 |
| 5522 26 161 | 5522Z 260 | 93 |
| 5522 26 162 | 5522Z 260 | 94 |
| 5522 26 163 | 5522Z 260 | 91 |
| 5522 26 164 | 5522Z 260 | 90 |
| 5522 26 212 | 5522Z 260 | 5 |
| 5522 26 213 | 5522Z 260 | 4 |
| 5522 26 220 | 5522Z 260 | |
| 5522 26 221 | 5522Z 260 | 55 |
| 5522 26 270 | 5522Z 260 | |
| 5522 26 271 | 5522Z 260 | 99 |
| 5522 26 311-2 | 5522Z 290 | 33 |
| 5522 26 312-1 | 5522Z 290 | 36 |
| 5522 26 313-1 | 5522Z 290 | 42 |
| 5522 26 314 | 5522Z 290 | 39 |

| 部 品 番 号 PART NUMBER | セクション番号 SECTION No. | No. |
|------------------------|------------------------|-----|
| 5522 26 315 | 5522Z 290 | 40 |
| 5522 26 316 | 5522Z 290 | 106 |
| 5522 26 334 | 5522Z 290 | 29 |
| 5522 26 335 | 5522Z 290 | 30 |
| 5522 26 352 | 5522Z 290 | 4 |
| 5522 26 353-1 | 5522Z 290 | 16 |
| 5522 26 354 | 5522Z 290 | 2 |
| 5522 26 361 | 5522Z 290 | 18 |
| 5522 26 362 | 5522Z 290 | 19 |
| 5522 26 363 | 5522Z 290 | 22 |
| 5522 26 364 | 5522Z 290 | 111 |
| 5522 26 365 | 5522Z 290 | 112 |
| 5522 27 111 | 5522Z 210 | 91 |
| 5522 27 112 | 5522Z 210 | 98 |
| 5522 27 113 | 5522Z 210 | 97 |
| 5522 27 114 | 5522Z 210 | 43 |
| 5522 27 120 | 5522Z 280 | |
| 5522 27 121 | 5522Z 280 | 7 |
| 5522 27 122 | 5522Z 280 | 5 |
| 5522 27 123 | 5522Z 280 | 9 |
| 5522 27 130-1 | 5522Z 280 | |
| 5522 27 131-1 | 5522Z 280 | 1 |
| 5522 27 132 | 5522Z 280 | 3 |
| 5522 27 133 | 5522Z 280 | 10 |
| 5522 27 134 | 5522Z 280 | 12 |
| 5522 27 140 | 5522Z 280 | |
| 5522 27 141 | 5522Z 280 | 14 |
| 5522 27 142 | 5522Z 280 | 30 |
| 5522 27 143 | 5522Z 280 | 32 |
| 5522 27 144 | 5522Z 280 | 29 |
| 5522 27 145 | 5522Z 280 | 45 |
| 5522 27 150-1 | 5522Z 280 | |
| 5522 27 151-1 | 5522Z 280 | 54 |
| 5522 27 152 | 5522Z 280 | 64 |
| 5522 27 153 | 5522Z 280 | 63 |
| 5522 27 160 | 5522Z 280 | |
| 5522 27 161 | 5522Z 280 | 60 |
| 5522 27 162 | 5522Z 280 | 62 |
| 5522 27 164 | 5522Z 280 | 57 |
| 5522 27 165 | 5522Z 280 | 59 |
| 5522 27 166-1 | 5522Z 280 | 58 |
| 5522 27 167 | 5522Z 280 | 50 |
| 5522 27 170 | 5522Z 280 | |
| 5522 27 171 | 5522Z 280 | 42 |
| 5522 27 180-1 | 5522Z 280 | |
| 5522 27 181-1 | 5522Z 280 | 38 |
| 5522 27 182 | 5522Z 280 | 39 |
| 5522 27 183 | 5522Z 280 | 43 |
| 5522 27 190 | 5522Z 280 | |
| 5522 27 191 | 5522Z 280 | 56 |
| 5522 27 211-1 | 5522Z 280 | 86 |
| 5522 27 220 | 5522Z 280 | |
| 5522 27 221 | 5522Z 280 | 85 |
| 5522 27 223 | 5522Z 280 | 84 |
| 5522 27 230 | 5522Z 280 | |
| 5522 27 231 | 5522Z 280 | 79 |
| 5522 27 241-2 | 5522Z 280 | 36 |
| 5522 27 242 | 5522Z 280 | 35 |
| 5522 27 320-1 | 5522Z 270 | |
| 5522 27 321-1 | 5522Z 270 | 12 |
| 5522 27 322 | 5522Z 270 | 10 |
| 5522 27 324 | 5522Z 270 | 29 |

部 品 番 号 索 引

PART NUMBER INDEX

| 部 品 番 号 PART NUMBER | セクション番号 SECTION No. | No. | 部 品 番 号 PART NUMBER | セクション番号 SECTION No. | No. |
|------------------------|------------------------|-----|------------------------|------------------------|-----|
| 5522 27 331 | 5522Z 270 | 3 | 5522 29 182 | 5522Z 290 | 62 |
| 5522 27 332 | 5522Z 270 | 17 | 5522 29 190 | 5522Z 295 | |
| 5522 27 333 | 5522Z 270 | 15 | 5522 29 191 | 5522Z 295 | 39 |
| 5522 27 334 | 5522Z 270 | 19 | 5522 29 215-2 | 5522Z 290 | 47 |
| 5522 27 335 | 5522Z 270 | 6 | 5522 29 216 | 5522Z 290 | 46 |
| 5522 27 336 | 5522Z 260 | 27 | 5522 29 221 | 5522Z 290 | 53 |
| 5522 27 336 | 5522Z 270 | 18 | 5522 29 222 | 5522Z 290 | 43 |
| 5522 27 336 | 5522Z 470 | 17 | 5522 29 223 | 5522Z 290 | 48 |
| 5522 27 341-1 | 5522Z 270 | 24 | 5522 29 320-1 | 5522Z 280 | 18 |
| 5522 27 342 | 5522Z 270 | 23 | 5522 29 323 | 5522Z 280 | 21 |
| 5522 27 343 | 5522Z 270 | 26 | 5522 29 331-1 | 5522Z 295 | 2 |
| 5522 27 344 | 5522Z 270 | 27 | 5522 29 332 | 5522Z 295 | 12 |
| 5522 27 345 | 5522Z 270 | 28 | 5522 29 333 | 5522Z 295 | 1 |
| 5522 27 360 | 5522Z 280 | | 5522 29 334 | 5522Z 295 | 108 |
| 5522 27 410 | 5522Z 280 | | 5522 29 341 | 5522Z 295 | 17 |
| 5522 27 411 | 5522Z 280 | 75 | 5522 29 342 | 5522Z 295 | 19 |
| 5522 27 412 | 5522Z 280 | 70 | 5522 29 343 | 5522Z 295 | 18 |
| 5522 27 413 | 5522Z 280 | 73 | 5522 29 345 | 5522Z 295 | 6 |
| 5522 27 422 | 5522Z 295 | 47 | 5522 29 346 | 5522Z 295 | 5 |
| 5522 27 423 | 5522Z 280 | 66 | 5522 29 348 | 5522Z 295 | 9 |
| 5522 27 424 | 5522Z 295 | 58 | 5522 29 351-1 | 5522Z 295 | 25 |
| 5522 27 429 | 5522Z 280 | | 5522 29 352-1 | 5522Z 295 | 24 |
| 5522 27 430 | 5522Z 295 | | 5522 29 353 | 5522Z 280 | 47 |
| 5522 27 431 | 5522Z 295 | 61 | 5522 29 361-1 | 5522Z 295 | 14 |
| 5522 27 440 | 5522Z 295 | | 5522 29 370 | 5522Z 295 | |
| 5522 27 441 | 5522Z 295 | 37 | 5522 29 371 | 5522Z 295 | 69 |
| 5522 27 442-1 | 5522Z 295 | 46 | 5522 29 372 | 5522Z 295 | 70 |
| 5522 27 443 | 5522Z 295 | 45 | 5522 29 381-1 | 5522Z 295 | 21 |
| 5522 27 444 | 5522Z 295 | 38 | 5522 29 382 | 5522Z 295 | 13 |
| 5522 27 450 | 5522Z 295 | 60 | 5522 29 383 | 5522Z 295 | 16 |
| 5522 29 110 | 5522Z 290 | | 5522 29 384 | 5522Z 295 | 27 |
| 5522 29 111 | 5522Z 290 | 68 | 5522 29 390 | 5522Z 295 | |
| 5522 29 112 | 5522Z 290 | 73 | 5522 29 391 | 5522Z 295 | 63 |
| 5522 29 113 | 5522Z 290 | 66 | 5522 29 392 | 5522Z 295 | 62 |
| 5522 29 120-1 | 5522Z 290 | | 5522 29 393 | 5522Z 295 | 52 |
| 5522 29 121-1 | 5522Z 290 | 95 | 5522 29 394 | 5522Z 295 | 56 |
| 5522 29 122 | 5522Z 290 | 72 | 5522 29 410-3 | 5522Z 295 | |
| 5522 29 131-1 | 5522Z 290 | 70 | 5522 29 411-3 | 5522Z 295 | 78 |
| 5522 29 132-1 | 5522Z 290 | 80 | 5522 29 412 | 5522Z 295 | 77 |
| 5522 29 133 | 5522Z 290 | 76 | 5522 29 413 | 5522Z 295 | 73 |
| 5522 29 134-1 | 5522Z 290 | 92 | 5522 29 420-1 | 5522Z 295 | |
| 5522 29 135-1 | 5522Z 290 | 58 | 5522 29 421-1 | 5522Z 295 | 76 |
| 5522 29 140-2 | 5522Z 290 | | 5522 29 422-1 | 5522Z 295 | 79 |
| 5522 29 141-2 | 5522Z 290 | 82 | 5522 29 430 | 5522Z 295 | 84 |
| 5522 29 142 | 5522Z 290 | 78 | 5522 29 433 | 5522Z 295 | 82 |
| 5522 29 143 | 5522Z 290 | 86 | 5522 29 434 | 5522Z 295 | 87 |
| 5522 29 144 | 5522Z 290 | 85 | 5522 29 435 | 5522Z 295 | 86 |
| 5522 29 151 | 5522Z 290 | 90 | 5522 29 436 | 5522Z 295 | 92 |
| 5522 29 152 | 5522Z 290 | 91 | 5522 29 437 | 5522Z 295 | 83 |
| 5522 29 153 | 5522Z 290 | 88 | 5522 29 438 | 5522Z 295 | 90 |
| 5522 29 160 | 5522Z 295 | | 5522 29 440 | 5522Z 290 | |
| 5522 29 161 | 5522Z 295 | 42 | 5522 29 632 | 5522Z 280 | 24 |
| 5522 29 163 | 5522Z 290 | 96 | 5522 31 111-1 | 5522Z 310 | 22 |
| 5522 29 163 | 5522Z 295 | 66 | 5522 31 112 | 5522Z 310 | 3 |
| 5522 29 164 | 5522Z 295 | 65 | 5522 31 113-1 | 5522Z 310 | 64 |
| 5522 29 165-1 | 5522Z 290 | 61 | 5522 31 113-1 | 5522Z 312 | 48 |
| 5522 29 170 | 5522Z 290 | | 5522 31 114-1 | 5522Z 310 | 61 |
| 5522 29 171 | 5522Z 290 | 63 | 5522 31 114-1 | 5522Z 312 | 34 |
| 5522 29 172 | 5522Z 290 | 97 | 5522 31 115 | 5522Z 310 | 11 |
| 5522 29 173 | 5522Z 290 | 98 | 5522 31 115 | 5522Z 312 | 61 |
| 5522 29 180 | 5522Z 295 | 43 | 5522 31 116-1 | 5522Z 310 | 27 |
| 5522 29 181 | 5522Z 290 | 65 | 5522 31 117-5 | 5522Z 310 | 50 |

部 品 番 号 索 引

PART NUMBER INDEX

| 部 品 番 号 PART NUMBER | セクション番号 SECTION No. | No. | 部 品 番 号 PART NUMBER | セクション番号 SECTION No. | No. |
|------------------------|------------------------|-----|------------------------|------------------------|-----|
| 5522 31 117-5 | 5522Z 312 | 28 | 5522 32 143 | 5524Z 320 | 97 |
| 5522 31 118 | 5522Z 310 | 38 | 5522 32 144 | 5522Z 320 | 116 |
| 5522 31 118 | 5522Z 312 | 71 | 5522 32 144 | 5524Z 320 | 94 |
| 5522 31 119 | 5522Z 310 | 71 | 5522 32 145 | 5522Z 320 | 125 |
| 5522 31 119 | 5522Z 312 | 29 | 5522 32 145 | 5524Z 320 | 107 |
| 5522 31 120-1 | 5522Z 310 | | 5522 32 152-1 | 5522Z 320 | 106 |
| 5522 31 121-1 | 5522Z 310 | 53 | 5522 32 152-1 | 5524Z 320 | 82 |
| 5522 31 122 | 5522Z 310 | 4 | 5522 32 154 | 5522Z 320 | 113 |
| 5522 31 124 | 5522Z 310 | 20 | 5522 32 154 | 5524Z 320 | 90 |
| 5522 31 124 | 5522Z 312 | 42 | 5522 32 170 | 5522Z 320 | 101 |
| 5522 31 125 | 5522Z 310 | 19 | 5522 32 180 | 5522Z 320 | 99 |
| 5522 31 125 | 5522Z 312 | 41 | 5522 32 180 | 5524Z 320 | 104 |
| 5522 31 126 | 5522Z 310 | 49 | 5522 32 514 | 5522Z 320 | 27 |
| 5522 31 126 | 5522Z 312 | 17 | 5522 32 514 | 5524Z 320 | 31 |
| 5522 31 130-2 | 5522Z 310 | | 5522 32 530-1 | 5522Z 320 | |
| 5522 31 131-2 | 5522Z 310 | 47 | 5522 32 531 | 5522Z 320 | 26 |
| 5522 31 132 | 5522Z 310 | 29 | 5522 32 532 | 5522Z 320 | 23 |
| 5522 31 133 | 5522Z 310 | 33 | 5522 32 533-1 | 5522Z 320 | 19 |
| 5522 31 133 | 5522Z 312 | 67 | 5522 32 540 | 5522Z 320 | |
| 5522 31 134 | 5522Z 310 | 35 | 5522 32 540 | 5524Z 320 | |
| 5522 31 135-1 | 5522Z 310 | 32 | 5522 32 541 | 5522Z 320 | 74 |
| 5522 31 136 | 5522Z 310 | 58 | 5522 32 541 | 5524Z 320 | 50 |
| 5522 31 136 | 5522Z 312 | 33 | 5522 33 116-1 | 5522Z 330 | 10 |
| 5522 31 137 | 5522Z 310 | 31 | 5522 33 122 | 5522Z 330 | 6 |
| 5522 31 151-1 | 5522Z 310 | 25 | 5522 33 123 | 5522Z 350 | 170 |
| 5522 31 151-1 | 5522Z 312 | 8 | 5522 33 125 | 5522Z 350 | 169 |
| 5522 31 152 | 5522Z 310 | 24 | 5522 33 126 | 5522Z 350 | 172 |
| 5522 31 152 | 5522Z 312 | 7 | 5522 33 140-1 | 5522Z 330 | 17 |
| 5522 31 153 | 5522Z 310 | 69 | 5522 34 110-1 | 5522Z 350 | |
| 5522 31 154 | 5522G 621 | 66 | 5522 34 111-1 | 5522Z 350 | 154 |
| 5522 31 160 | 5522Z 390 | 93 | 5522 34 112-1 | 5522Z 350 | 148 |
| 5522 31 160 | 5524Z 390 | 93 | 5522 34 113-1 | 5522Z 350 | 144 |
| 5522 31 191 | 5522Z 310 | 59 | 5522 34 115-1 | 5522Z 350 | 155 |
| 5522 31 191 | 5522Z 312 | 35 | 5522 34 120 | 5522Z 350 | |
| 5522 31 192-1 | 5522Z 310 | 40 | 5522 34 130-1 | 5522Z 350 | |
| 5522 31 192-1 | 5522Z 312 | 14 | 5522 34 131-1 | 5522Z 350 | 149 |
| 5522 32 110-1 | 5522Z 320 | | 5522 34 140-1 | 5522Z 350 | |
| 5522 32 111-1 | 5522Z 320 | 52 | 5522 34 141-1 | 5522Z 350 | 92 |
| 5522 32 112-2 | 5522Z 320 | 29 | 5522 34 150 | 5522Z 350 | |
| 5522 32 113 | 5522Z 320 | 85 | 5522 34 151 | 5522Z 350 | 120 |
| 5522 32 114 | 5522Z 320 | 25 | 5522 34 160 | 5522Z 350 | |
| 5522 32 115 | 5522Z 320 | 46 | 5522 34 161 | 5522Z 350 | 119 |
| 5522 32 117-2 | 5522Z 320 | 92 | 5522 34 163 | 5522Z 350 | 116 |
| 5522 32 117-2 | 5524Z 320 | 71 | 5522 34 164 | 5522Z 350 | 150 |
| 5522 32 120-2 | 5522Z 320 | | 5522 34 165 | 5522Z 350 | 133 |
| 5522 32 120-2 | 5524Z 320 | | 5522 34 166 | 5522Z 350 | 168 |
| 5522 32 121 | 5522Z 320 | 3 | 5522 34 190 | 5522Z 340 | |
| 5522 32 121 | 5524Z 320 | 4 | 5522 34 191 | 5522Z 340 | 25 |
| 5522 32 123 | 5522Z 320 | 2 | 5522 34 192 | 5522Z 340 | 29 |
| 5522 32 123 | 5524Z 320 | 2 | 5522 34 193 | 5522Z 340 | 21 |
| 5522 32 124 | 5522Z 320 | 1 | 5522 34 210 | 5522Z 340 | |
| 5522 32 124 | 5524Z 320 | 1 | 5522 34 211 | 5522Z 340 | 41 |
| 5522 32 126 | 5522Z 320 | 81 | 5522 34 214 | 5522Z 340 | 40 |
| 5522 32 127-2 | 5522Z 320 | 32 | 5522 34 215 | 5522Z 340 | 39 |
| 5522 32 128 | 5522Z 320 | 33 | 5522 34 217 | 5522Z 340 | 32 |
| 5522 32 130-1 | 5522Z 320 | | 5522 34 218 | 5522Z 340 | 47 |
| 5522 32 130-1 | 5524Z 320 | | 5522 34 219 | 5522Z 340 | 48 |
| 5522 32 141 | 5522Z 320 | 115 | 5522 34 220 | 5522Z 340 | |
| 5522 32 141 | 5524Z 320 | 93 | 5522 34 221 | 5522Z 340 | 46 |
| 5522 32 142-1 | 5522Z 320 | 117 | 5522 34 226 | 5522Z 340 | 37 |
| 5522 32 142-1 | 5524Z 320 | 95 | 5522 34 229 | 5522Z 340 | 56 |
| 5522 32 143 | 5522Z 320 | 119 | 5522 34 230 | 5522Z 340 | |

部 品 番 号 索 引

PART NUMBER INDEX

| 部 品 番 号 PART NUMBER | セクション番号 SECTION No. | No. | 部 品 番 号 PART NUMBER | セクション番号 SECTION No. | No. |
|------------------------|------------------------|-----|------------------------|------------------------|-----|
| 5522 34 231 | 5522Z 340 | 54 | 5522 36 111-4 | 5522Z 360 | 57 |
| 5522 34 232 | 5522Z 340 | 53 | 5522 36 112-1 | 5523Z 325 | 57 |
| 5522 34 233 | 5522Z 340 | 63 | 5522 36 113 | 5522Z 360 | 94 |
| 5522 34 240 | 5522Z 340 | | 5522 36 114 | 5522Z 360 | 97 |
| 5522 34 242 | 5522Z 340 | 31 | 5522 36 115 | 5522Z 360 | 58 |
| 5522 35 120 | 5522Z 350 | 54 | 5522 36 121-3 | 5522Z 375 | 67 |
| 5522 35 126 | 5522Z 350 | 69 | 5522 36 122-1 | 5523Z 325 | 72 |
| 5522 35 130 | 5522Z 350 | 46 | 5522 36 123 | 5522Z 375 | 69 |
| 5522 35 134 | 5522Z 350 | 141 | 5522 36 130-1 | 5522Z 360 | |
| 5522 35 135 | 5522Z 350 | 135 | 5522 36 131-1 | 5522Z 360 | 92 |
| 5522 35 136 | 5522Z 350 | 122 | 5522 36 133-1 | 5522Z 360 | 89 |
| 5522 35 136 | 5523Z 350 | 46 | 5522 36 134-1 | 5523Z 325 | 41 |
| 5522 35 137 | 5522Z 350 | 174 | 5522 36 134-1 | 5524Z 320 | 33 |
| 5522 35 138 | 5522Z 350 | 138 | 5522 36 135-1 | 5522Z 320 | 36 |
| 5522 35 141 | 5522Z 350 | 127 | 5522 36 140 | 5522Z 360 | |
| 5522 35 142-1 | 5522Z 350 | 178 | 5522 36 141 | 5522Z 360 | 75 |
| 5522 35 143-1 | 5522Z 350 | 177 | 5522 36 142 | 5522Z 360 | 73 |
| 5522 35 145 | 5522Z 350 | 176 | 5522 36 143 | 5522Z 360 | 72 |
| 5522 35 146 | 5522Z 350 | 109 | 5522 36 150 | 5522Z 360 | |
| 5522 35 151 | 5522Z 350 | 86 | 5522 36 150 | 5523Z 360 | |
| 5522 35 152 | 5522Z 350 | 100 | 5522 36 151 | 5522Z 360 | 69 |
| 5522 35 154 | 5522Z 350 | 112 | 5522 36 151 | 5523Z 360 | 90 |
| 5522 35 155 | 5522Z 350 | 110 | 5522 36 170-1 | 5522Z 360 | |
| 5522 35 156 | 5522Z 350 | 102 | 5522 36 170-1 | 5523Z 360 | |
| 5522 35 157 | 5522Z 350 | 175 | 5522 36 171-1 | 5522Z 360 | 83 |
| 5522 35 160 | 5522Z 350 | | 5522 36 171-1 | 5523Z 360 | 84 |
| 5522 35 161 | 5522Z 350 | 108 | 5522 36 182-1 | 5522Z 360 | 85 |
| 5522 35 163 | 5522Z 350 | 83 | 5522 36 182-1 | 5523Z 360 | 86 |
| 5522 35 171-1 | 5522Z 350 | 96 | 5522 36 183-1 | 5522Z 360 | 79 |
| 5522 35 172-1 | 5522Z 350 | 94 | 5522 36 211 | 5522Z 360 | 29 |
| 5522 35 180 | 5522Z 350 | | 5522 36 230 | 5522Z 360 | 35 |
| 5522 35 181 | 5522Z 350 | 124 | 5522 36 240 | 5522Z 360 | 43 |
| 5522 35 190-2 | 5522Z 350 | | 5522 36 280 | 5522Z 360 | |
| 5522 35 198-1 | 5522Z 350 | 23 | 5522 36 290 | 5522Z 360 | |
| 5522 35 210-2 | 5522Z 350 | 11 | 5522 37 110 | 5522Z 375 | |
| 5522 35 220-1 | 5522Z 350 | | 5522 37 112 | 5522Z 375 | 13 |
| 5522 35 221 | 5522Z 350 | 161 | 5522 37 113-1 | 5522Z 370 | 35 |
| 5522 35 222-1 | 5522Z 350 | 160 | 5522 37 114 | 5522Z 375 | 14 |
| 5522 35 224 | 5522Z 350 | 7 | 5522 37 115 | 5522Z 370 | 27 |
| 5522 35 225 | 5522Z 350 | 162 | 5522 37 115 | 5524Z 370 | 27 |
| 5522 35 226 | 5522Z 350 | 8 | 5522 37 118 | 5522Z 375 | 52 |
| 5522 35 230-1 | 5522Z 350 | | 5522 37 119 | 5522Z 375 | |
| 5522 35 231-1 | 5522Z 350 | 26 | 5522 37 120-1 | 5522Z 375 | |
| 5522 35 240 | 5522Z 350 | | 5522 37 122 | 5522Z 375 | 46 |
| 5522 35 241 | 5522Z 350 | 103 | 5522 37 123 | 5522Z 370 | 40 |
| 5522 35 242-1 | 5522Z 350 | 104 | 5522 37 124 | 5522Z 375 | 55 |
| 5522 35 247 | 5522Z 350 | 6 | 5522 37 125 | 5522Z 375 | 56 |
| 5522 35 250-2 | 5522Z 340 | | 5522 37 126-2 | 5522Z 375 | 51 |
| 5522 35 251-2 | 5522Z 340 | 9 | 5522 37 126-2 | 5524Z 375 | 65 |
| 5522 35 260-1 | 5522Z 350 | | 5522 37 127-2 | 5522Z 375 | 19 |
| 5522 35 261-1 | 5522Z 350 | 3 | 5522 37 127-2 | 5524Z 375 | 45 |
| 5522 35 262 | 5522Z 350 | 4 | 5522 37 128 | 5522Z 375 | 44 |
| 5522 35 263 | 5522Z 350 | 183 | 5522 37 129 | 5522Z 375 | |
| 5522 35 270-1 | 5522Z 350 | | 5522 37 130 | 5522Z 375 | |
| 5522 35 271-1 | 5522Z 350 | 105 | 5522 37 130 | 5524Z 375 | |
| 5522 35 280 | 5522Z 350 | | 5522 37 131 | 5522Z 375 | 82 |
| 5522 35 290-2 | 5522Z 350 | | 5522 37 131 | 5524Z 375 | 97 |
| 5522 35 291-1 | 5522Z 350 | 13 | 5522 37 132 | 5522Z 375 | 83 |
| 5522 35 313 | 5522Z 350 | 45 | 5522 37 132 | 5524Z 375 | 98 |
| 5522 35 321 | 5522Z 350 | 185 | 5522 37 133 | 5522Z 375 | 77 |
| 5522 35 322 | 5522Z 350 | 44 | 5522 37 133 | 5524Z 375 | 93 |
| 5522 35 323 | 5522Z 350 | 186 | 5522 37 134 | 5522Z 375 | 89 |

部 品 番 号 索 引

PART NUMBER INDEX

| 部 品 番 号 PART NUMBER | セクション番号 SECTION No. | No. | 部 品 番 号 PART NUMBER | セクション番号 SECTION No. | No. |
|------------------------|------------------------|-----|------------------------|------------------------|-----|
| 5522 37 134 | 5524Z 375 | 106 | 5522 37 193 | 5522Z 375 | 32 |
| 5522 37 135 | 5522Z 375 | 88 | 5522 37 193 | 5524Z 375 | 3 |
| 5522 37 135 | 5524Z 375 | 104 | 5522 37 194 | 5522Z 375 | 34 |
| 5522 37 136 | 5522Z 375 | 15 | 5522 37 194 | 5524Z 375 | 5 |
| 5522 37 136 | 5524Z 375 | 42 | 5522 37 210 | 5522Z 370 | |
| 5522 37 137 | 5522Z 375 | 28 | 5522 37 220 | 5522Z 370 | 52 |
| 5522 37 137 | 5524Z 375 | 21 | 5522 37 220 | 5524Z 370 | 20 |
| 5522 37 138-1 | 5522Z 375 | 2 | 5522 37 230 | 5522Z 370 | |
| 5522 37 138-1 | 5524Z 375 | 108 | 5522 37 240 | 5522Z 370 | 53 |
| 5522 37 139 | 5522Z 370 | | 5522 37 240 | 5524Z 370 | 17 |
| 5522 37 139 | 5524Z 370 | | 5522 37 250 | 5522Z 370 | |
| 5522 37 140-1 | 5522Z 375 | | 5522 37 250 | 5524Z 370 | |
| 5522 37 140-1 | 5524Z 375 | | 5522 37 260 | 5522Z 370 | 54 |
| 5522 37 141-1 | 5522Z 375 | 81 | 5522 37 260 | 5524Z 370 | 18 |
| 5522 37 141-1 | 5524Z 375 | 96 | 5522 37 270 | 5522Z 370 | |
| 5522 37 142 | 5522Z 375 | 68 | 5522 37 270 | 5524Z 370 | |
| 5522 37 142 | 5524Z 375 | 91 | 5522 37 280 | 5522Z 370 | 55 |
| 5522 37 143 | 5522Z 375 | 95 | 5522 37 280 | 5524Z 370 | 14 |
| 5522 37 143 | 5524Z 375 | 7 | 5522 37 290 | 5522Z 370 | |
| 5522 37 144-1 | 5522Z 375 | 8 | 5522 37 290 | 5524Z 370 | |
| 5522 37 144-1 | 5524Z 375 | 16 | 5522 37 310 | 5522Z 370 | |
| 5522 37 145 | 5522Z 375 | 80 | 5522 37 310 | 5524Z 370 | |
| 5522 37 145 | 5524Z 375 | 95 | 5522 37 320 | 5522Z 370 | 57 |
| 5522 37 146-1 | 5522Z 375 | 84 | 5522 37 320 | 5524Z 370 | 7 |
| 5522 37 146-1 | 5524Z 375 | 100 | 5522 37 340 | 5522Z 370 | 56 |
| 5522 37 147 | 5522Z 375 | 70 | 5522 37 340 | 5524Z 370 | 6 |
| 5522 37 147 | 5524Z 375 | 81 | 5522 37 370 | 5522Z 370 | |
| 5522 37 148 | 5522Z 375 | 87 | 5522 37 370 | 5524Z 370 | |
| 5522 37 148 | 5524Z 375 | 103 | 5522 37 390 | 5522Z 370 | |
| 5522 37 152-1 | 5522Z 375 | 6 | 5522 37 390 | 5524Z 370 | |
| 5522 37 152-1 | 5524Z 375 | 14 | 5522 37 500 | 5522Z 370 | |
| 5522 37 153-2 | 5522Z 375 | 37 | 5522 37 512 | 5522Z 370 | 24 |
| 5522 37 154 | 5522Z 375 | 38 | 5522 37 512 | 5524Z 370 | 24 |
| 5522 37 154 | 5524Z 375 | 40 | 5522 37 513 | 5522Z 370 | 33 |
| 5522 37 155-2 | 5522Z 375 | 39 | 5522 37 513 | 5524Z 370 | 33 |
| 5522 37 155-2 | 5524Z 375 | 41 | 5522 37 514-2 | 5522Z 370 | 32 |
| 5522 37 157 | 5522Z 375 | 92 | 5522 37 515 | 5522Z 370 | 34 |
| 5522 37 158 | 5522Z 375 | 50 | 5522 37 516 | 5522Z 370 | 69 |
| 5522 37 160 | 5522Z 375 | | 5522 37 516 | 5524Z 370 | 22 |
| 5522 37 161 | 5522Z 375 | 47 | 5522 37 521 | 5522Z 370 | 42 |
| 5522 37 162-1 | 5522Z 375 | 48 | 5522 37 522 | 5522Z 370 | 43 |
| 5522 37 163-1 | 5522Z 375 | 53 | 5522 37 523 | 5522Z 370 | 44 |
| 5522 37 164 | 5522Z 375 | 54 | 5522 37 523 | 5524Z 370 | 23 |
| 5522 37 165-1 | 5522Z 375 | 5 | 5522 37 524 | 5522Z 370 | 45 |
| 5522 37 165-1 | 5524Z 375 | 13 | 5522 37 525 | 5522Z 370 | 46 |
| 5522 37 170 | 5522Z 375 | | 5522 37 526 | 5522Z 370 | 47 |
| 5522 37 174 | 5522Z 375 | 72 | 5522 37 526 | 5524Z 370 | 31 |
| 5522 37 174 | 5524Z 375 | 82 | 5522 37 528 | 5522Z 370 | 49 |
| 5522 37 180 | 5522Z 375 | | 5522 37 528 | 5524Z 370 | 21 |
| 5522 37 181 | 5522Z 375 | 62 | 5522 38 111 | 5522Z 380 | 22 |
| 5522 37 182 | 5522Z 375 | 58 | 5522 38 121-1 | 5522Z 380 | 27 |
| 5522 37 183 | 5522Z 375 | 59 | 5522 38 122 | 5522Z 380 | 20 |
| 5522 37 184 | 5522Z 375 | 57 | 5522 38 210-1 | 5522Z 380 | |
| 5522 37 185 | 5522Z 375 | 42 | 5522 38 211 | 5522Z 380 | 26 |
| 5522 37 186 | 5522Z 375 | 41 | 5522 38 212-1 | 5522Z 380 | 12 |
| 5522 37 189 | 5522Z 375 | | 5522 38 213-1 | 5522Z 380 | 19 |
| 5522 37 190 | 5522Z 375 | | 5522 38 240 | 5522Z 390 | |
| 5522 37 190 | 5524Z 375 | | 5522 38 240 | 5524Z 390 | |
| 5522 37 191 | 5522Z 375 | 11 | 5522 38 241 | 5522Z 390 | 26 |
| 5522 37 191 | 5524Z 375 | 29 | 5522 38 241 | 5524Z 390 | 26 |
| 5522 37 192 | 5522Z 375 | 12 | 5522 38 242 | 5522Z 390 | 86 |
| 5522 37 192 | 5524Z 375 | 28 | 5522 38 242 | 5524Z 390 | 86 |

部 品 番 号 索 引

PART NUMBER INDEX

| 部 品 番 号 PART NUMBER | セクション番号 SECTION No. | No. |
|------------------------|------------------------|-----|
| 5522 38 243 | 5522Z 390 | 31 |
| 5522 38 243 | 5524Z 390 | 31 |
| 5522 38 244-1 | 5522Z 390 | 32 |
| 5522 38 244-1 | 5524Z 390 | 32 |
| 5522 38 245-1 | 5522Z 390 | 30 |
| 5522 38 245-1 | 5524Z 390 | 30 |
| 5522 38 246 | 5522Z 390 | 29 |
| 5522 38 246 | 5524Z 390 | 29 |
| 5522 38 251 | 5522Z 390 | 14 |
| 5522 38 251 | 5524Z 390 | 38 |
| 5522 38 252 | 5522Z 390 | 27 |
| 5522 38 252 | 5524Z 390 | 27 |
| 5522 38 253 | 5522Z 390 | 35 |
| 5522 38 253 | 5524Z 390 | 35 |
| 5522 38 254 | 5522Z 390 | 37 |
| 5522 38 254 | 5524Z 390 | 37 |
| 5522 38 256-1 | 5522Z 390 | 9 |
| 5522 38 280-1 | 5522Z 390 | |
| 5522 38 280-1 | 5524Z 390 | |
| 5522 38 281-1 | 5522Z 390 | 5 |
| 5522 38 281-1 | 5524Z 390 | 5 |
| 5522 38 283 | 5522Z 390 | 79 |
| 5522 38 283 | 5524Z 390 | 79 |
| 5522 38 284 | 5522Z 390 | 81 |
| 5522 38 284 | 5524Z 390 | 81 |
| 5522 38 286-1 | 5522Z 390 | 85 |
| 5522 38 286-1 | 5524Z 390 | 85 |
| 5522 38 287-2 | 5522Z 390 | 89 |
| 5522 38 287-2 | 5524Z 390 | 89 |
| 5522 38 289 | 5522Z 390 | 3 |
| 5522 38 289 | 5524Z 390 | 3 |
| 5522 38 291 | 5522Z 390 | 91 |
| 5522 38 291 | 5524Z 390 | 91 |
| 5522 38 292 | 5522Z 390 | 92 |
| 5522 38 292 | 5524Z 390 | 92 |
| 5522 38 322-1 | 5522Z 390 | 50 |
| 5522 38 322-1 | 5524Z 390 | 50 |
| 5522 38 323 | 5522Z 390 | 71 |
| 5522 38 323 | 5524Z 390 | 71 |
| 5522 38 324-1 | 5522Z 310 | 72 |
| 5522 38 324-1 | 5522Z 312 | 51 |
| 5522 38 325 | 5522Z 390 | 63 |
| 5522 38 325 | 5524Z 390 | 63 |
| 5522 38 332-1 | 5522Z 390 | 43 |
| 5522 38 340 | 5522Z 390 | |
| 5522 38 340 | 5524Z 390 | |
| 5522 38 341 | 5522Z 390 | 59 |
| 5522 38 341 | 5524Z 390 | 59 |
| 5522 38 342 | 5522Z 390 | 62 |
| 5522 38 342 | 5524Z 390 | 62 |
| 5522 38 350 | 5522Z 390 | |
| 5522 38 350 | 5524Z 390 | |
| 5522 38 351 | 5522Z 390 | 60 |
| 5522 38 351 | 5524Z 390 | 60 |
| 5522 38 380 | 5522Z 390 | |
| 5522 38 380 | 5524Z 390 | |
| 5522 38 381 | 5522Z 390 | 73 |
| 5522 38 381 | 5524Z 390 | 73 |
| 5522 38 392 | 5522Z 390 | 74 |
| 5522 38 392 | 5524Z 390 | 74 |
| 5522 38 412 | 5522Z 380 | 11 |
| 5522 38 413 | 5522Z 380 | 40 |

| 部 品 番 号 PART NUMBER | セクション番号 SECTION No. | No. |
|------------------------|------------------------|-----|
| 5522 38 414-1 | 5522Z 380 | 31 |
| 5522 38 415 | 5522Z 380 | 5 |
| 5522 38 416 | 5522Z 380 | 3 |
| 5522 38 417 | 5522Z 380 | 7 |
| 5522 38 430 | 5522Z 380 | |
| 5522 38 431 | 5522Z 380 | 38 |
| 5522 38 432 | 5522Z 380 | 35 |
| 5522 41 311 | 5522Z 410 | 13 |
| 5522 41 312-1 | 5522Z 410 | 29 |
| 5522 41 313-1 | 5522Z 410 | 2 |
| 5522 41 315-3 | 5522Z 410 | 23 |
| 5522 41 317 | 5522Z 410 | 8 |
| 5522 41 318-1 | 5522Z 410 | 3 |
| 5522 41 319 | 5522Z 410 | 22 |
| 5522 41 321 | 5522Z 410 | 6 |
| 5522 41 322-3 | 5522Z 410 | 25 |
| 5522 41 325-1 | 5522Z 410 | 7 |
| 5522 41 327 | 5522Z 410 | 30 |
| 5522 41 331 | 5522Z 410 | 21 |
| 5522 41 332 | 5522Z 410 | 11 |
| 5522 41 333-1 | 5522Z 410 | 12 |
| 5522 41 334 | 5522Z 410 | 18 |
| 5522 42 110-2 | 5522Z 420 | |
| 5522 42 111-2 | 5522Z 420 | 22 |
| 5522 42 112-1 | 5522Z 420 | 2 |
| 5522 42 113 | 5522Z 420 | 29 |
| 5522 42 114 | 5522Z 420 | 30 |
| 5522 42 115 | 5522Z 420 | 66 |
| 5522 42 120-1 | 5522Z 420 | |
| 5522 42 121 | 5522Z 420 | 3 |
| 5522 42 122-1 | 5522Z 420 | 18 |
| 5522 42 123 | 5522Z 420 | 21 |
| 5522 42 124 | 5522Z 420 | 9 |
| 5522 42 125 | 5522Z 420 | 14 |
| 5522 42 126-1 | 5522Z 420 | 16 |
| 5522 42 130 | 5522Z 420 | |
| 5522 42 131 | 5522Z 420 | 38 |
| 5522 42 132 | 5522Z 420 | 39 |
| 5522 42 133 | 5522Z 420 | 33 |
| 5522 42 140-1 | 5522Z 420 | |
| 5522 42 141-1 | 5522Z 420 | 52 |
| 5522 42 151 | 5522Z 420 | 50 |
| 5522 42 160 | 5522Z 420 | |
| 5522 42 161 | 5522Z 420 | 23 |
| 5522 42 162 | 5522Z 420 | 26 |
| 5522 42 171 | 5522Z 420 | 41 |
| 5522 42 172-1 | 5522Z 420 | 44 |
| 5522 42 173 | 5522Z 420 | 8 |
| 5522 42 174 | 5522Z 420 | 7 |
| 5522 42 175 | 5522Z 420 | 42 |
| 5522 42 181-1 | 5522Z 420 | 12 |
| 5522 42 182-1 | 5522Z 420 | 10 |
| 5522 42 190 | 5522Z 420 | 46 |
| 5522 43 111-1 | 5522Z 430 | 35 |
| 5522 43 112-1 | 5522Z 430 | 48 |
| 5522 43 113-2 | 5522Z 430 | 84 |
| 5522 43 114-1 | 5522Z 430 | 85 |
| 5522 43 120 | 5522Z 430 | |
| 5522 43 121-2 | 5522Z 430 | 23 |
| 5522 43 122 | 5522Z 430 | 26 |
| 5522 43 123 | 5522Z 430 | 22 |
| 5522 43 124-2 | 5522Z 430 | 36 |

部 品 番 号 索 引
PART NUMBER INDEX

| 部 品 番 号 PART NUMBER | セクション番号 SECTION No. | No. |
|------------------------|------------------------|-----|
| 5522 43 125 | 5522Z 430 | 30 |
| 5522 43 128-2 | 5522Z 430 | 38 |
| 5522 43 130 | 5522Z 430 | |
| 5522 43 131 | 5522Z 430 | 7 |
| 5522 43 132 | 5522Z 430 | 3 |
| 5522 43 133 | 5522Z 430 | 13 |
| 5522 43 134 | 5522Z 430 | 2 |
| 5522 43 136 | 5522G 450 | 18 |
| 5522 43 137 | 5522Z 430 | 9 |
| 5522 43 138 | 5522Z 430 | 88 |
| 5522 43 211 | 5522Z 430 | 46 |
| 5522 43 212-1 | 5522Z 430 | 44 |
| 5522 43 213 | 5522Z 430 | 78 |
| 5522 43 214 | 5522Z 430 | 47 |
| 5522 43 215 | 5522Z 430 | 77 |
| 5522 43 221 | 5522Z 430 | 83 |
| 5522 43 230 | 5522Z 430 | |
| 5522 43 231 | 5522Z 430 | 60 |
| 5522 43 240 | 5522Z 430 | |
| 5522 43 241 | 5522Z 430 | 62 |
| 5522 43 250-1 | 5522Z 430 | 70 |
| 5522 43 252-1 | 5522Z 430 | 81 |
| 5522 43 260-1 | 5522Z 430 | 73 |
| 5522 43 262-1 | 5522Z 430 | 82 |
| 5522 43 270 | 5522Z 430 | |
| 5522 43 280 | 5522Z 430 | |
| 5522 43 310 | 5522Z 440 | |
| 5522 43 311 | 5522Z 440 | 42 |
| 5522 43 312 | 5522Z 440 | 44 |
| 5522 43 313 | 5522Z 440 | 40 |
| 5522 43 320 | 5522Z 440 | |
| 5522 43 321 | 5522Z 440 | 62 |
| 5522 43 322 | 5522Z 440 | 49 |
| 5522 43 323 | 5522Z 440 | 52 |
| 5522 43 540 | 5522Z 440 | |
| 5522 43 541 | 5522Z 440 | 64 |
| 5522 44 110-1 | 5522Z 460 | 28 |
| 5522 44 112-1 | 5522Z 460 | 15 |
| 5522 44 114 | 5522Z 460 | 10 |
| 5522 44 115 | 5522Z 460 | 30 |
| 5522 44 116 | 5522Z 460 | 16 |
| 5522 44 120-1 | 5522Z 460 | 23 |
| 5522 44 121 | 5522Z 460 | 22 |
| 5522 44 122-1 | 5522Z 460 | 19 |
| 5522 44 123 | 5522Z 460 | 63 |
| 5522 44 131-3 | 5522Z 460 | 40 |
| 5522 44 132-3 | 5522Z 460 | 41 |
| 5522 44 136-1 | 5522Z 460 | 45 |
| 5522 44 137 | 5522Z 460 | 38 |
| 5522 44 138-1 | 5522Z 460 | 39 |
| 5522 44 140 | 5522Z 460 | |
| 5522 44 141 | 5522Z 460 | 53 |
| 5522 44 142 | 5522Z 460 | 47 |
| 5522 44 210-1 | 5522Z 460 | |
| 5522 44 211-1 | 5522Z 460 | 9 |
| 5522 44 212 | 5522Z 460 | 5 |
| 5522 44 213 | 5522Z 460 | 4 |
| 5522 44 220-1 | 5522Z 440 | |
| 5522 44 221-1 | 5522Z 440 | 18 |
| 5522 44 230 | 5522Z 440 | |
| 5522 44 231 | 5522Z 440 | 15 |
| 5522 44 240-2 | 5522Z 440 | |

| 部 品 番 号 PART NUMBER | セクション番号 SECTION No. | No. |
|------------------------|------------------------|-----|
| 5522 44 241-2 | 5522Z 440 | 8 |
| 5522 44 242 | 5522Z 440 | 12 |
| 5522 44 270 | 5522Z 440 | 2 |
| 5522 44 310 | 5522Z 440 | |
| 5522 44 311 | 5522Z 440 | 38 |
| 5522 44 312 | 5522Z 440 | 86 |
| 5522 44 313 | 5522Z 440 | 31 |
| 5522 44 320 | 5522Z 440 | |
| 5522 44 321 | 5522Z 440 | 37 |
| 5522 44 330 | 5522Z 440 | |
| 5522 44 331 | 5522Z 440 | 34 |
| 5522 44 332 | 5522Z 440 | 55 |
| 5522 44 530 | 5522Z 440 | |
| 5522 44 531 | 5522Z 440 | 57 |
| 5522 44 532 | 5522G 450 | 88 |
| 5522 44 533 | 5522G 450 | 78 |
| 5522 44 561 | 5522Z 440 | 75 |
| 5522 44 562 | 5522Z 440 | 72 |
| 5522 44 564 | 5522Z 440 | 66 |
| 5522 44 570 | 5522Z 440 | 73 |
| 5522 44 573 | 5522Z 440 | 74 |
| 5522 44 575 | 5522Z 440 | 80 |
| 5522 45 111 | 5522G 450 | 64 |
| 5522 45 115 | 5522G 450 | 77 |
| 5522 45 117-1 | 5522G 450 | 96 |
| 5522 45 118 | 5522G 450 | 99 |
| 5522 45 124 | 5522G 450 | 84 |
| 5522 45 125 | 5522G 450 | 73 |
| 5522 45 126 | 5522G 450 | 105 |
| 5522 45 141 | 5522G 110 | 24 |
| 5522 45 160-1 | 5522G 450 | |
| 5522 45 161-1 | 5522G 450 | 72 |
| 5522 45 170 | 5522G 450 | |
| 5522 45 171 | 5522G 450 | 60 |
| 5522 46 110-2 | 5522G 450 | |
| 5522 46 111-2 | 5522G 450 | 37 |
| 5522 46 112 | 5522G 450 | 25 |
| 5522 46 113-1 | 5522G 450 | 39 |
| 5522 46 114-2 | 5522G 450 | 12 |
| 5522 46 115-4 | 5522G 450 | 31 |
| 5522 46 116-3 | 5522G 450 | 47 |
| 5522 46 118 | 5522G 450 | 45 |
| 5522 46 119 | 5522G 450 | 34 |
| 5522 46 120-1 | 5522G 450 | |
| 5522 46 123 | 5522G 450 | 35 |
| 5522 46 123 | 5522Z 550 | 106 |
| 5522 46 125-1 | 5522G 450 | 46 |
| 5522 46 126 | 5522G 450 | 110 |
| 5522 46 126 | 5522G 730 | 99 |
| 5522 46 127 | 5522G 450 | 106 |
| 5522 46 128 | 5522G 450 | 107 |
| 5522 46 130 | 5522G 450 | |
| 5522 46 141-2 | 5522G 450 | 21 |
| 5522 46 142-2 | 5522G 450 | 24 |
| 5522 46 143 | 5522G 450 | 11 |
| 5522 46 144 | 5522G 450 | 112 |
| 5522 46 145 | 5522G 450 | 114 |
| 5522 46 151-2 | 5522G 450 | 3 |
| 5522 46 154-3 | 5522Z 440 | 9 |
| 5522 46 155-2 | 5522G 450 | 9 |
| 5522 46 159-2 | 5522Z 440 | |
| 5522 46 241-1 | 5522G 450 | 63 |

部 品 番 号 索 引

PART NUMBER INDEX

| 部 品 番 号 PART NUMBER | セクション番号 SECTION No. | No. | 部 品 番 号 PART NUMBER | セクション番号 SECTION No. | No. |
|------------------------|------------------------|-----|------------------------|------------------------|-----|
| 5522 46 242-2 | 5522G 450 | 40 | 5522 51 119 | 5522G 570 | 20 |
| 5522 46 243-1 | 5522G 450 | 42 | 5522 51 119 | 5522Z 530 | 3 |
| 5522 46 310-1 | 5522G 450 | | 5522 51 119 | 5522Z 533 | 88 |
| 5522 46 311-1 | 5522G 450 | 16 | 5522 51 119 | 5522Z 537 | 54 |
| 5522 46 312 | 5522G 450 | 1 | 5522 51 120 | 5522G 510 | |
| 5522 46 313 | 5522G 450 | 121 | 5522 51 121 | 5522G 510 | 16 |
| 5522 46 314-3 | 5522G 450 | 14 | 5522 51 123-2 | 5522G 510 | 14 |
| 5522 46 315-3 | 5522G 450 | 15 | 5522 51 124-2 | 5522G 510 | 17 |
| 5522 46 316-3 | 5522G 450 | 49 | 5522 51 130 | 5522G 510 | |
| 5522 46 317-4 | 5522G 450 | 57 | 5522 51 131 | 5522G 510 | 10 |
| 5522 46 319 | 5522G 450 | 119 | 5522 51 133-1 | 5522G 510 | 9 |
| 5522 46 320 | 5522G 450 | | 5522 51 134-1 | 5522G 510 | 11 |
| 5522 46 322 | 5522G 450 | 17 | 5522 51 135-2 | 5522G 510 | 12 |
| 5522 46 323 | 5522G 450 | 1 | 5522 51 136-2 | 5522G 510 | 13 |
| 5522 47 110-1 | 5522Z 470 | | 5522 51 140 | 5522G 510 | |
| 5522 47 111-1 | 5522Z 470 | 7 | 5522 51 141 | 5522G 510 | 21 |
| 5522 47 112 | 5522Z 470 | 1 | 5522 51 143-1 | 5522G 510 | 19 |
| 5522 47 113-1 | 5522Z 470 | 5 | 5522 51 144-1 | 5522G 510 | 22 |
| 5522 47 114 | 5522Z 470 | 4 | 5522 51 145 | 5522G 510 | 18 |
| 5522 47 115-1 | 5522Z 470 | 13 | 5522 51 150 | 5522G 510 | |
| 5522 47 116-1 | 5522Z 470 | 9 | 5522 51 151 | 5522G 510 | 26 |
| 5522 47 117-2 | 5522Z 470 | 3 | 5522 51 153-1 | 5522G 510 | 29 |
| 5522 47 119 | 5522Z 470 | 6 | 5522 51 154-1 | 5522G 510 | 24 |
| 5522 47 120-4 | 5522Z 470 | | 5522 51 155-1 | 5522G 510 | 23 |
| 5522 47 122 | 5522Z 470 | 25 | 5522 52 111 | 5522G 520 | 84 |
| 5522 47 123 | 5522Z 470 | 10 | 5522 52 120 | 5522G 520 | |
| 5522 47 124-2 | 5522Z 470 | 20 | 5522 52 121 | 5522G 520 | 76 |
| 5522 47 125 | 5522Z 470 | 21 | 5522 52 122 | 5522G 520 | 81 |
| 5522 47 126-1 | 5522Z 470 | 32 | 5522 52 123 | 5522G 520 | 82 |
| 5522 47 127 | 5522Z 470 | 34 | 5522 52 124-1 | 5522G 520 | 83 |
| 5522 47 128 | 5522Z 470 | 33 | 5522 52 130-1 | 5522G 520 | |
| 5522 47 130-1 | 5522Z 470 | | 5522 52 140-1 | 5522G 520 | 87 |
| 5522 47 131 | 5522Z 470 | 24 | 5522 52 143 | 5522G 520 | 72 |
| 5522 47 140 | 5522Z 470 | | 5522 52 144 | 5522G 520 | 95 |
| 5522 47 141 | 5522Z 470 | 36 | 5522 52 210-1 | 5522G 520 | |
| 5522 47 142 | 5522Z 470 | 35 | 5522 52 211-1 | 5522G 520 | 63 |
| 5522 47 211 | 5522Z 470 | 28 | 5522 52 221 | 5522G 520 | 69 |
| 5522 47 212 | 5522Z 470 | 29 | 5522 52 230 | 5522G 520 | |
| 5522 48 111 | 5522Z 650 | 21 | 5522 52 231 | 5522G 520 | 62 |
| 5522 48 112 | 5522Z 650 | 19 | 5522 52 241-1 | 5522G 520 | 55 |
| 5522 48 113 | 5522Z 650 | 34 | 5522 52 242 | 5522G 520 | 34 |
| 5522 48 114 | 5522Z 650 | 12 | 5522 52 242 | 5522Z 530 | 30 |
| 5522 48 121 | 5522Z 650 | 5 | 5522 52 242 | 5522Z 531 | 30 |
| 5522 48 131-2 | 5522G 110 | 91 | 5522 52 244-1 | 5522G 520 | 57 |
| 5522 48 141 | 5522Z 650 | 44 | 5522 52 245-2 | 5522G 520 | 42 |
| 5522 48 142 | 5522Z 650 | 37 | 5522 52 246 | 5522G 520 | 40 |
| 5522 48 143 | 5522Z 650 | 36 | 5522 52 246 | 5522G 575 | 28 |
| 5522 48 144 | 5522Z 650 | 32 | 5522 52 246 | 5522G 576 | 28 |
| 5522 48 145 | 5522Z 650 | 38 | 5522 52 246 | 5522Z 533 | 71 |
| 5522 48 146 | 5522Z 650 | 30 | 5522 52 246 | 5522Z 534 | 71 |
| 5522 48 147-2 | 5522Z 650 | 22 | 5522 52 247 | 5522G 520 | 58 |
| 5522 48 148-2 | 5522Z 650 | 25 | 5522 52 250 | 5522G 520 | |
| 5522 51 110 | 5522G 510 | | 5522 52 251 | 5522G 520 | 52 |
| 5522 51 111 | 5522G 510 | 6 | 5522 52 253-1 | 5522G 520 | 45 |
| 5522 51 113-1 | 5522G 510 | 1 | 5522 52 253-1 | 5522G 535 | 41 |
| 5522 51 114-1 | 5522G 510 | 8 | 5522 52 253-1 | 5522G 570 | 2 |
| 5522 51 117 | 5522G 510 | 27 | 5522 52 253-1 | 5522Z 530 | 22 |
| 5522 51 117 | 5522Z 533 | 21 | 5522 52 253-1 | 5522Z 531 | 22 |
| 5522 51 117 | 5522Z 534 | 21 | 5522 52 254 | 5522G 520 | 47 |
| 5522 51 119 | 5522G 510 | 7 | 5522 52 254 | 5522Z 531 | 20 |
| 5522 51 119 | 5522G 520 | 39 | 5522 52 260 | 5522G 520 | |
| 5522 51 119 | 5522G 535 | 8 | 5522 52 261 | 5522G 520 | 56 |

部 品 番 号 索 引
PART NUMBER INDEX

| 部 品 番 号 PART NUMBER | セクション番号 SECTION No. | No. |
|------------------------|------------------------|-----|
| 5522 52 270 | 5522G 520 | |
| 5522 52 271 | 5522G 520 | 38 |
| 5522 52 311-1 | 5522Z 530 | 27 |
| 5522 52 311-1 | 5522Z 531 | 27 |
| 5522 52 312-3 | 5522Z 530 | 6 |
| 5522 52 312-3 | 5522Z 531 | 6 |
| 5522 52 313-1 | 5522Z 530 | 26 |
| 5522 52 313-1 | 5522Z 531 | 26 |
| 5522 52 320 | 5522Z 530 | |
| 5522 52 321 | 5522Z 530 | 14 |
| 5522 52 322 | 5522Z 530 | 20 |
| 5522 52 330 | 5522Z 530 | |
| 5522 52 331 | 5522Z 530 | 28 |
| 5522 52 340 | 5522Z 530 | |
| 5522 52 340 | 5522Z 531 | |
| 5522 52 341 | 5522Z 530 | 2 |
| 5522 52 341 | 5522Z 531 | 2 |
| 5522 52 343 | 5522Z 530 | 127 |
| 5522 52 343 | 5522Z 531 | 131 |
| 5522 52 350 | 5522G 520 | |
| 5522 52 351 | 5522G 520 | 88 |
| 5522 52 410 | 5522G 520 | |
| 5522 52 410 | 5522Z 530 | |
| 5522 52 411 | 5522G 520 | 22 |
| 5522 52 411 | 5522Z 530 | 48 |
| 5522 52 412 | 5522G 520 | 18 |
| 5522 52 412 | 5522Z 530 | 44 |
| 5522 52 412 | 5522Z 531 | 44 |
| 5522 52 413 | 5522G 520 | 16 |
| 5522 52 413 | 5522Z 530 | 42 |
| 5522 52 413 | 5522Z 531 | 42 |
| 5522 52 414 | 5522G 520 | 24 |
| 5522 52 414 | 5522Z 530 | 55 |
| 5522 52 414 | 5522Z 531 | 55 |
| 5522 52 415 | 5522G 520 | 1 |
| 5522 52 420-1 | 5522G 520 | |
| 5522 52 431-1 | 5522G 520 | 17 |
| 5522 52 440-1 | 5522Z 530 | |
| 5522 52 440-1 | 5522Z 531 | |
| 5522 52 451 | 5522Z 530 | 43 |
| 5522 52 451 | 5522Z 531 | 43 |
| 5522 52 520 | 5522Z 567 | |
| 5522 52 521-1 | 5522Z 567 | 26 |
| 5522 52 522-2 | 5522Z 567 | 28 |
| 5522 52 523 | 5522Z 567 | 29 |
| 5522 52 524-1 | 5522Z 567 | 40 |
| 5522 52 525-1 | 5522Z 567 | 44 |
| 5522 52 526 | 5522Z 567 | 42 |
| 5522 52 527 | 5522Z 567 | 45 |
| 5522 52 528 | 5522Z 567 | 39 |
| 5522 52 530-2 | 5522Z 567 | |
| 5522 52 531-1 | 5522Z 567 | 22 |
| 5522 52 532-1 | 5522Z 567 | 37 |
| 5522 52 536 | 5522Z 567 | 32 |
| 5522 52 540-1 | 5522Z 567 | 25 |
| 5522 52 560-2 | 5522Z 567 | |
| 5522 52 570-1 | 5522Z 567 | 43 |
| 5522 52 820 | 5522Z 531 | |
| 5522 52 821 | 5522Z 531 | 14 |
| 5522 52 830 | 5522Z 531 | |
| 5522 52 831 | 5522Z 531 | 28 |
| 5522 52 850 | 5522G 520 | |

| 部 品 番 号 PART NUMBER | セクション番号 SECTION No. | No. |
|------------------------|------------------------|-----|
| 5522 52 851 | 5522G 520 | 22 |
| 5522 52 852 | 5522G 520 | 90 |
| 5522 52 860 | 5522Z 531 | |
| 5522 52 861 | 5522Z 531 | 48 |
| 5522 52 862 | 5522Z 531 | 50 |
| 5522 52 863 | 5522Z 531 | 37 |
| 5522 52 864-1 | 5522G 520 | 8 |
| 5522 52 864-1 | 5522Z 330 | 24 |
| 5522 52 864-1 | 5522Z 530 | 38 |
| 5522 52 864-1 | 5522Z 531 | 38 |
| 5522 52 865 | 5522Z 531 | 139 |
| 5522 52 866 | 5522Z 531 | 47 |
| 5522 52 920 | 5522Z 567 | |
| 5522 52 921-1 | 5522Z 567 | 48 |
| 5522 52 924 | 5522Z 567 | 49 |
| 5522 52 925 | 5522Z 567 | 51 |
| 5522 52 930-2 | 5522Z 567 | |
| 5522 52 936 | 5522Z 567 | 46 |
| 5522 52 940-1 | 5522Z 567 | 47 |
| 5522 52 950-2 | 5522Z 567 | |
| 5522 52 960-1 | 5522Z 567 | 50 |
| 5522 53 110 | 5522Z 530 | |
| 5522 53 110 | 5522Z 531 | |
| 5522 53 111 | 5522Z 530 | 95 |
| 5522 53 111 | 5522Z 531 | 95 |
| 5522 53 112 | 5522G 520 | 32 |
| 5522 53 112 | 5522Z 530 | 11 |
| 5522 53 112 | 5522Z 531 | 11 |
| 5522 53 113 | 5522Z 530 | 98 |
| 5522 53 113 | 5522Z 531 | 98 |
| 5522 53 114-1 | 5522Z 530 | 96 |
| 5522 53 114-1 | 5522Z 531 | 96 |
| 5522 53 115-2 | 5522Z 530 | 123 |
| 5522 53 116-3 | 5522Z 530 | 125 |
| 5522 53 116-3 | 5522Z 531 | 125 |
| 5522 53 116-3 | 5522Z 533 | 93 |
| 5522 53 116-3 | 5522Z 534 | 89 |
| 5522 53 117-1 | 5522Z 530 | 121 |
| 5522 53 118 | 5522Z 530 | 122 |
| 5522 53 120-2 | 5522Z 530 | |
| 5522 53 120-2 | 5522Z 531 | |
| 5522 53 121 | 5522Z 530 | 88 |
| 5522 53 121 | 5522Z 531 | 88 |
| 5522 53 122 | 5522Z 530 | 99 |
| 5522 53 122 | 5522Z 531 | 99 |
| 5522 53 125 | 5522Z 531 | 109 |
| 5522 53 126 | 5522Z 531 | 81 |
| 5522 53 130-1 | 5522Z 530 | |
| 5522 53 131-1 | 5522Z 530 | 78 |
| 5522 53 132 | 5522Z 530 | 84 |
| 5522 53 132 | 5522Z 531 | 84 |
| 5522 53 133 | 5522Z 530 | 79 |
| 5522 53 134 | 5522Z 530 | 82 |
| 5522 53 134 | 5522Z 531 | 82 |
| 5522 53 134 | 5522Z 550 | 52 |
| 5522 53 135 | 5522Z 530 | 83 |
| 5522 53 135 | 5522Z 531 | 83 |
| 5522 53 140 | 5522Z 530 | |
| 5522 53 141 | 5522Z 530 | 86 |
| 5522 53 142 | 5522Z 530 | 87 |
| 5522 53 142 | 5522Z 531 | 87 |
| 5522 53 143-1 | 5522Z 530 | 76 |

部 品 番 号 索 引
PART NUMBER INDEX

| 部 品 番 号 PART NUMBER | セクション番号 SECTION No. | No. |
|------------------------|------------------------|-----|
| 5522 53 143-1 | 5522Z 531 | 76 |
| 5522 53 150-3 | 5522Z 530 | |
| 5522 53 150-3 | 5522Z 531 | |
| 5522 53 151-1 | 5522Z 530 | 73 |
| 5522 53 151-1 | 5522Z 531 | 73 |
| 5522 53 152-1 | 5522Z 530 | 69 |
| 5522 53 152-1 | 5522Z 531 | 69 |
| 5522 53 153 | 5522Z 530 | 70 |
| 5522 53 153 | 5522Z 531 | 70 |
| 5522 53 154 | 5522Z 530 | 71 |
| 5522 53 155-1 | 5522Z 530 | 72 |
| 5522 53 155-1 | 5522Z 531 | 72 |
| 5522 53 162 | 5522Z 530 | 65 |
| 5522 53 162 | 5522Z 531 | 65 |
| 5522 53 170-1 | 5522Z 530 | |
| 5522 53 170-1 | 5522Z 531 | |
| 5522 53 171-1 | 5522Z 530 | 63 |
| 5522 53 171-1 | 5522Z 531 | 63 |
| 5522 53 180-1 | 5522Z 530 | |
| 5522 53 181-1 | 5522Z 530 | 60 |
| 5522 53 191 | 5522Z 530 | 104 |
| 5522 53 191 | 5522Z 531 | 104 |
| 5522 53 191 | 5522Z 533 | 26 |
| 5522 53 191 | 5522Z 534 | 26 |
| 5522 53 211 | 5522Z 530 | 119 |
| 5522 53 211 | 5522Z 531 | 119 |
| 5522 53 212-1 | 5522Z 531 | 112 |
| 5522 53 213-2 | 5522Z 530 | 115 |
| 5522 53 213-2 | 5522Z 531 | 115 |
| 5522 53 214 | 5522Z 531 | 129 |
| 5522 53 215-1 | 5522Z 530 | 112 |
| 5522 53 216-1 | 5522Z 530 | 126 |
| 5522 53 217 | 5522Z 530 | 110 |
| 5522 53 217 | 5522Z 531 | 110 |
| 5522 53 260 | 5522G 560 | |
| 5522 53 261 | 5522G 560 | 20 |
| 5522 53 262 | 5522G 520 | 60 |
| 5522 53 262 | 5522G 560 | 21 |
| 5522 53 262 | 5522G 575 | 17 |
| 5522 53 262 | 5522G 576 | 17 |
| 5522 53 263 | 5522G 560 | 10 |
| 5522 53 264 | 5522G 520 | 61 |
| 5522 53 264 | 5522G 560 | 22 |
| 5522 53 265 | 5522G 560 | 33 |
| 5522 53 270 | 5522G 560 | |
| 5522 53 271 | 5522G 560 | 32 |
| 5522 53 272 | 5522G 560 | 30 |
| 5522 53 280 | 5522G 560 | |
| 5522 53 281 | 5522G 560 | 19 |
| 5522 53 282 | 5522G 560 | 31 |
| 5522 53 310-1 | 5522G 535 | |
| 5522 53 310-1 | 5522Z 537 | |
| 5522 53 311 | 5522G 535 | 35 |
| 5522 53 311 | 5522Z 537 | 51 |
| 5522 53 320-1 | 5522G 535 | |
| 5522 53 320-1 | 5522Z 537 | |
| 5522 53 321 | 5522G 535 | 43 |
| 5522 53 321 | 5522Z 537 | 5 |
| 5522 53 323-1 | 5522G 535 | 24 |
| 5522 53 324 | 5522G 535 | 52 |
| 5522 53 324 | 5522Z 537 | 50 |
| 5522 53 340-2 | 5522G 535 | |

| 部 品 番 号 PART NUMBER | セクション番号 SECTION No. | No. |
|------------------------|------------------------|-----|
| 5522 53 341-2 | 5522G 535 | 50 |
| 5522 53 342-1 | 5522G 535 | 34 |
| 5522 53 342-1 | 5522G 570 | 32 |
| 5522 53 343 | 5522G 535 | 40 |
| 5522 53 343 | 5522G 570 | 36 |
| 5522 53 350-2 | 5522G 535 | |
| 5522 53 351-2 | 5522G 535 | 33 |
| 5522 53 360-1 | 5522G 535 | |
| 5522 53 361-1 | 5522G 535 | 48 |
| 5522 53 362-1 | 5522G 535 | 31 |
| 5522 53 362-1 | 5522G 570 | 50 |
| 5522 53 370-1 | 5522G 535 | |
| 5522 53 371-1 | 5522G 535 | 30 |
| 5522 53 380 | 5522G 535 | |
| 5522 53 380 | 5522G 570 | |
| 5522 53 381 | 5522G 535 | 27 |
| 5522 53 381 | 5522G 570 | 29 |
| 5522 53 383-2 | 5522G 535 | 51 |
| 5522 53 384-2 | 5522G 535 | 11 |
| 5522 53 385-1 | 5522G 535 | 49 |
| 5522 53 386-1 | 5522G 535 | 16 |
| 5522 53 387 | 5522G 535 | 18 |
| 5522 53 387 | 5522G 570 | 52 |
| 5522 53 387 | 5522Z 567 | 17 |
| 5522 53 388-1 | 5522G 535 | 12 |
| 5522 53 390-2 | 5522G 535 | |
| 5522 53 391-2 | 5522G 535 | 1 |
| 5522 53 392 | 5522G 535 | 4 |
| 5522 53 392 | 5522G 570 | 9 |
| 5522 53 393 | 5522G 535 | 22 |
| 5522 53 393 | 5522G 570 | 10 |
| 5522 53 394-1 | 5522G 535 | 2 |
| 5522 53 395-1 | 5522G 535 | 2 |
| 5522 53 396 | 5522G 535 | 58 |
| 5522 53 397 | 5522G 535 | 59 |
| 5522 53 430-2 | 5522G 535 | |
| 5522 53 431-2 | 5522G 535 | 7 |
| 5522 53 433 | 5522G 535 | 53 |
| 5522 53 440-2 | 5522G 535 | |
| 5522 53 441-2 | 5522G 535 | 15 |
| 5522 53 443-1 | 5522Z 530 | 108 |
| 5522 53 444 | 5522Z 530 | 107 |
| 5522 53 444 | 5522Z 533 | 91 |
| 5522 53 445 | 5522Z 530 | 132 |
| 5522 53 472 | 5522G 575 | 9 |
| 5522 53 472 | 5522G 576 | 9 |
| 5522 53 490-1 | 5522G 575 | |
| 5522 53 491-1 | 5522G 575 | 12 |
| 5522 53 492 | 5522G 575 | 21 |
| 5522 53 492 | 5522G 576 | 21 |
| 5522 53 510-1 | 5522G 575 | |
| 5522 53 511 | 5522G 575 | 53 |
| 5522 53 512-1 | 5522G 575 | 43 |
| 5522 53 512-1 | 5522G 576 | 43 |
| 5522 53 514 | 5522G 575 | 54 |
| 5522 53 514 | 5522G 576 | 54 |
| 5522 53 515 | 5522G 575 | 41 |
| 5522 53 522-3 | 5522G 575 | 64 |
| 5522 53 530-2 | 5522G 575 | |
| 5522 53 531-2 | 5522G 575 | 48 |
| 5522 53 542-2 | 5522G 575 | 57 |
| 5522 53 620-1 | 5522G 535 | |

部 品 番 号 索 引

PART NUMBER INDEX

| 部 品 番 号 PART NUMBER | セクション番号 SECTION No. | No. | 部 品 番 号 PART NUMBER | セクション番号 SECTION No. | No. |
|------------------------|------------------------|-----|------------------------|------------------------|-----|
| 5522 53 621-1 | 5522G 535 | 7 | 5522 54 251 | 5522Z 540 | 2 |
| 5522 53 630-1 | 5522G 535 | | 5522 54 310 | 5522G 545 | |
| 5522 53 631-1 | 5522G 535 | 15 | 5522 54 310 | 5522Z 547 | |
| 5522 53 640 | 5522G 575 | | 5522 54 311 | 5522G 545 | 64 |
| 5522 53 640 | 5522G 576 | | 5522 54 311 | 5522Z 547 | 64 |
| 5522 53 641 | 5522G 575 | 19 | 5522 54 312 | 5522G 545 | 63 |
| 5522 53 641 | 5522G 576 | 19 | 5522 54 312 | 5522Z 547 | 63 |
| 5522 53 650 | 5522G 575 | | 5522 54 320 | 5522G 545 | |
| 5522 53 650 | 5522G 576 | | 5522 54 320 | 5522Z 547 | |
| 5522 53 651 | 5522G 575 | 22 | 5522 54 321 | 5522G 545 | 37 |
| 5522 53 651 | 5522G 576 | 22 | 5522 54 321 | 5522Z 547 | 37 |
| 5522 53 715-2 | 5522Z 531 | 126 | 5522 54 330 | 5522G 545 | |
| 5522 53 716 | 5522Z 531 | 128 | 5522 54 330 | 5522Z 547 | |
| 5522 53 721 | 5522Z 531 | 122 | 5522 54 331 | 5522G 545 | 64 |
| 5522 53 722 | 5522Z 531 | 107 | 5522 54 331 | 5522Z 547 | 64 |
| 5522 53 723 | 5522G 532 | 35 | 5522 54 340 | 5522G 545 | |
| 5522 53 723 | 5522Z 531 | 140 | 5522 54 340 | 5522Z 547 | |
| 5522 53 730 | 5522Z 531 | | 5522 54 341 | 5522G 545 | 37 |
| 5522 53 731 | 5522Z 531 | 78 | 5522 54 341 | 5522Z 547 | 37 |
| 5522 53 732 | 5522Z 531 | 79 | 5522 54 350 | 5522G 545 | |
| 5522 53 740 | 5522Z 531 | | 5522 54 350 | 5522Z 547 | |
| 5522 53 741 | 5522Z 531 | 86 | 5522 54 351 | 5522G 545 | 34 |
| 5522 53 754 | 5522Z 531 | 80 | 5522 54 351 | 5522Z 547 | 34 |
| 5522 53 760-1 | 5522Z 530 | | 5522 54 411 | 5522G 545 | 74 |
| 5522 53 760-1 | 5522Z 531 | | 5522 54 411 | 5522Z 547 | 74 |
| 5522 53 761-1 | 5522Z 530 | 66 | 5522 54 412 | 5522G 545 | 87 |
| 5522 53 761-1 | 5522Z 531 | 66 | 5522 54 412 | 5522Z 540 | 37 |
| 5522 53 780 | 5522Z 531 | | 5522 54 412 | 5522Z 547 | 87 |
| 5522 53 781 | 5522Z 531 | 60 | 5522 54 413 | 5522G 545 | 73 |
| 5522 53 790 | 5522G 576 | | 5522 54 413 | 5522Z 547 | 73 |
| 5522 53 791 | 5522G 576 | 12 | 5522 54 414-1 | 5522G 545 | 71 |
| 5522 53 810 | 5522G 576 | | 5522 54 421-1 | 5522G 545 | 1 |
| 5522 53 811 | 5522G 576 | 53 | 5522 54 421-1 | 5522Z 547 | 1 |
| 5522 53 830-2 | 5522G 576 | | 5522 54 422 | 5522G 545 | 54 |
| 5522 53 831-2 | 5522G 576 | 55 | 5522 54 422 | 5522Z 547 | 54 |
| 5522 53 832-2 | 5522G 576 | 64 | 5522 54 423 | 5522G 545 | 3 |
| 5522 53 840-1 | 5522G 576 | | 5522 54 424 | 5522G 545 | 68 |
| 5522 53 841-1 | 5522G 576 | 41 | 5522 54 425-1 | 5522G 545 | 7 |
| 5522 53 842-1 | 5522G 576 | 60 | 5522 54 426 | 5522G 545 | 68 |
| 5522 53 910 | 5522G 532 | | 5522 54 427 | 5522Z 547 | 39 |
| 5522 53 912 | 5522G 532 | 3 | 5522 54 431 | 5522G 545 | 60 |
| 5522 53 913 | 5522G 532 | 16 | 5522 54 432 | 5522G 545 | 59 |
| 5522 54 110-2 | 5522Z 540 | 38 | 5522 54 432 | 5522Z 547 | 59 |
| 5522 54 120 | 5522Z 540 | 38 | 5522 54 433 | 5522G 545 | 67 |
| 5522 54 130 | 5522Z 540 | 38 | 5522 54 434 | 5522G 545 | 11 |
| 5522 54 211-4 | 5522Z 540 | 28 | 5522 54 435-2 | 5522G 545 | 76 |
| 5522 54 212-4 | 5522Z 540 | 14 | 5522 54 436-1 | 5522G 545 | 14 |
| 5522 54 213 | 5522Z 540 | 44 | 5522 54 437 | 5522G 545 | 80 |
| 5522 54 214-4 | 5522Z 540 | 26 | 5522 54 441-1 | 5522G 545 | 17 |
| 5522 54 215-4 | 5522Z 540 | 27 | 5522 54 442 | 5522G 545 | 20 |
| 5522 54 216-4 | 5522Z 540 | 7 | 5522 54 443-2 | 5522G 545 | 22 |
| 5522 54 217-4 | 5522Z 540 | 9 | 5522 54 444 | 5522G 545 | 75 |
| 5522 54 218 | 5522Z 540 | 36 | 5522 54 445 | 5522G 545 | 24 |
| 5522 54 219 | 5522Z 540 | 39 | 5522 54 446 | 5522G 545 | 23 |
| 5522 54 223-1 | 5522Z 540 | 40 | 5522 54 447 | 5522G 545 | 83 |
| 5522 54 224-1 | 5522Z 540 | 33 | 5522 54 449 | 5522G 545 | 88 |
| 5522 54 225 | 5522Z 540 | 30 | 5522 54 450 | 5522G 545 | |
| 5522 54 226 | 5522Z 540 | 31 | 5522 54 460 | 5522G 545 | |
| 5522 54 229 | 5522Z 540 | 6 | 5522 54 471-1 | 5522G 545 | 40 |
| 5522 54 231-1 | 5522Z 540 | 19 | 5522 54 471-1 | 5522Z 547 | 40 |
| 5522 54 232 | 5522Z 540 | 25 | 5522 54 472 | 5522G 545 | 41 |
| 5522 54 250-2 | 5522Z 540 | 21 | 5522 54 472 | 5522Z 547 | 41 |

部 品 番 号 索 引

PART NUMBER INDEX

| 部 品 番 号 PART NUMBER | セクション番号 SECTION No. | No. |
|------------------------|------------------------|-----|
| 5522 54 473 | 5522G 545 | 42 |
| 5522 54 473 | 5522Z 547 | 42 |
| 5522 54 474-1 | 5522G 545 | 56 |
| 5522 54 474-1 | 5522Z 547 | 56 |
| 5522 54 475-1 | 5522G 545 | 49 |
| 5522 54 475-1 | 5522Z 547 | 49 |
| 5522 54 476 | 5522G 545 | 86 |
| 5522 54 476 | 5522Z 547 | 86 |
| 5522 54 481-2 | 5522G 545 | 61 |
| 5522 54 482-1 | 5522G 545 | 51 |
| 5522 54 482-1 | 5522Z 547 | 51 |
| 5522 54 483 | 5522G 545 | 8 |
| 5522 54 484 | 5522G 545 | 8 |
| 5522 54 485 | 5522G 545 | 9 |
| 5522 54 510 | 5522Z 540 | 38 |
| 5522 54 520 | 5522Z 540 | 38 |
| 5522 54 531-1 | 5522Z 540 | 28 |
| 5522 54 532-1 | 5522Z 540 | 14 |
| 5522 54 533-2 | 5522Z 540 | 26 |
| 5522 54 534-2 | 5522Z 540 | 27 |
| 5522 54 535-2 | 5522Z 540 | 7 |
| 5522 54 536-2 | 5522Z 540 | 9 |
| 5522 54 541 | 5522Z 540 | 6 |
| 5522 54 542 | 5522Z 540 | 42 |
| 5522 55 110 | 5522Z 550 | |
| 5522 55 111 | 5522Z 550 | 40 |
| 5522 55 120-1 | 5522Z 550 | |
| 5522 55 121-1 | 5522Z 550 | 75 |
| 5522 55 130-1 | 5522Z 550 | |
| 5522 55 131-1 | 5522Z 550 | 42 |
| 5522 55 140-4 | 5522Z 550 | |
| 5522 55 141-3 | 5522Z 550 | 73 |
| 5522 55 143-1 | 5522Z 550 | 38 |
| 5522 55 144 | 5522Z 550 | 44 |
| 5522 55 150-1 | 5522Z 550 | |
| 5522 55 151 | 5522Z 550 | 70 |
| 5522 55 152 | 5522Z 550 | 69 |
| 5522 55 160-1 | 5522Z 550 | |
| 5522 55 170-1 | 5522Z 550 | |
| 5522 55 171 | 5522Z 550 | 88 |
| 5522 55 172-1 | 5522Z 550 | 87 |
| 5522 55 173 | 5522Z 550 | 66 |
| 5522 55 174 | 5522Z 550 | 67 |
| 5522 55 180-3 | 5522Z 550 | |
| 5522 55 181-3 | 5522Z 550 | 86 |
| 5522 55 190 | 5522Z 550 | |
| 5522 55 210-2 | 5522Z 550 | |
| 5522 55 211-2 | 5522Z 550 | 81 |
| 5522 55 212 | 5522G 520 | 73 |
| 5522 55 212 | 5522Z 530 | 62 |
| 5522 55 212 | 5522Z 531 | 62 |
| 5522 55 212 | 5522Z 550 | 83 |
| 5522 55 220-1 | 5522Z 550 | |
| 5522 55 221-1 | 5522Z 550 | 79 |
| 5522 55 222 | 5522Z 550 | 80 |
| 5522 55 223-1 | 5522Z 550 | 59 |
| 5522 55 224-1 | 5522Z 550 | 61 |
| 5522 55 225-1 | 5522Z 550 | 64 |
| 5522 55 229 | 5522Z 550 | 51 |
| 5522 55 231 | 5522Z 550 | 62 |
| 5522 55 232 | 5522Z 550 | 65 |
| 5522 55 240 | 5522Z 550 | 60 |

| 部 品 番 号 PART NUMBER | セクション番号 SECTION No. | No. |
|------------------------|------------------------|-----|
| 5522 55 250 | 5522Z 550 | |
| 5522 55 810-2 | 5522Z 550 | |
| 5522 55 811-2 | 5522Z 550 | 86 |
| 5522 55 820-1 | 5522Z 550 | |
| 5522 55 821-1 | 5522Z 550 | 79 |
| 5522 55 823-1 | 5522Z 550 | 59 |
| 5522 55 824-1 | 5522Z 550 | 61 |
| 5522 55 825-2 | 5522Z 550 | 64 |
| 5522 55 830 | 5522Z 550 | |
| 5522 55 840-3 | 5522Z 550 | |
| 5522 55 850 | 5522Z 550 | |
| 5522 56 111 | 5522G 560 | 54 |
| 5522 56 120 | 5522G 560 | 46 |
| 5522 56 123 | 5522G 560 | 55 |
| 5522 56 124 | 5522G 560 | 51 |
| 5522 56 130-1 | 5522G 560 | 43 |
| 5522 56 133 | 5522G 560 | 36 |
| 5522 56 140 | 5522G 560 | |
| 5522 56 141 | 5522G 560 | 35 |
| 5522 56 142 | 5522G 560 | 14 |
| 5522 56 143 | 5522G 560 | 5 |
| 5522 56 210 | 5522G 560 | |
| 5522 56 211 | 5522G 560 | 2 |
| 5522 56 212 | 5522G 560 | 9 |
| 5522 56 213 | 5522G 560 | 12 |
| 5522 56 220 | 5522G 560 | |
| 5522 56 221 | 5522G 560 | 27 |
| 5522 56 222 | 5522G 560 | 24 |
| 5522 56 230 | 5522G 560 | |
| 5522 56 231 | 5522G 560 | 23 |
| 5522 56 240 | 5522G 560 | |
| 5522 56 241 | 5522G 560 | 8 |
| 5522 56 242 | 5522G 535 | 46 |
| 5522 56 242 | 5522G 565 | 9 |
| 5522 56 242 | 5522Z 537 | 3 |
| 5522 56 310-1 | 5522G 565 | |
| 5522 56 311 | 5522G 565 | 4 |
| 5522 56 320-1 | 5522G 565 | |
| 5522 56 321 | 5522G 565 | 26 |
| 5522 56 330-1 | 5522G 565 | |
| 5522 56 331 | 5522G 565 | 23 |
| 5522 56 340-1 | 5522G 565 | |
| 5522 56 341 | 5522G 565 | 7 |
| 5522 56 350-1 | 5522G 565 | |
| 5522 56 351 | 5522G 565 | 25 |
| 5522 56 360-1 | 5522G 565 | |
| 5522 56 361 | 5522G 565 | 22 |
| 5522 56 363 | 5522G 565 | 6 |
| 5522 56 365 | 5522G 565 | 2 |
| 5522 56 366 | 5522G 565 | 27 |
| 5522 56 510 | 5522G 565 | |
| 5522 56 511 | 5522G 565 | 19 |
| 5522 56 512 | 5522G 565 | 16 |
| 5522 56 513 | 5522G 565 | 12 |
| 5522 56 514 | 5522G 565 | 18 |
| 5522 56 515 | 5522G 565 | 24 |
| 5522 56 520 | 5522G 565 | |
| 5522 56 521 | 5522G 565 | 14 |
| 5522 57 110-2 | 5522G 570 | |
| 5522 57 111-2 | 5522G 570 | 47 |
| 5522 57 112-1 | 5522G 570 | 53 |
| 5522 57 113 | 5522G 570 | 40 |

部 品 番 号 索 引

PART NUMBER INDEX

| 部 品 番 号 PART NUMBER | セクション番号 SECTION No. | No. | 部 品 番 号 PART NUMBER | セクション番号 SECTION No. | No. |
|------------------------|------------------------|-----|------------------------|------------------------|-----|
| 5522 57 120-2 | 5522G 570 | | 5522 57 333-1 | 5522G 576 | 30 |
| 5522 57 121-2 | 5522G 570 | 56 | 5522 57 334-1 | 5522G 575 | 33 |
| 5522 57 130-1 | 5522G 570 | | 5522 57 334-1 | 5522G 576 | 33 |
| 5522 57 131-1 | 5522G 570 | 57 | 5522 57 335 | 5522G 575 | 27 |
| 5522 57 133-1 | 5522G 570 | 39 | 5522 57 335 | 5522G 576 | 27 |
| 5522 57 140-1 | 5522G 570 | | 5522 57 340 | 5522G 575 | |
| 5522 57 141-1 | 5522G 570 | 38 | 5522 57 341 | 5522G 575 | 24 |
| 5522 57 150-1 | 5522G 570 | | 5522 57 350 | 5522G 575 | |
| 5522 57 151-1 | 5522G 570 | 30 | 5522 57 351 | 5522G 575 | 38 |
| 5522 57 152 | 5522G 570 | 25 | 5522 57 352-2 | 5522G 575 | 39 |
| 5522 57 160-1 | 5522G 570 | | 5522 57 360 | 5522G 576 | |
| 5522 57 161-1 | 5522G 570 | 35 | 5522 57 361 | 5522G 576 | 44 |
| 5522 57 170-2 | 5522G 570 | | 5522 57 363-1 | 5522G 575 | 58 |
| 5522 57 171-2 | 5522G 570 | 27 | 5522 57 830-1 | 5522G 576 | |
| 5522 57 172 | 5522G 570 | 6 | 5522 57 831 | 5522G 576 | 32 |
| 5522 57 180-2 | 5522G 570 | | 5522 57 850 | 5522G 576 | |
| 5522 57 181-2 | 5522G 570 | 24 | 5522 57 851 | 5522G 576 | 38 |
| 5522 57 211-1 | 5522G 570 | 48 | 5522 57 852 | 5522G 576 | 39 |
| 5522 57 212-1 | 5522G 570 | 55 | 5522 57 853 | 5522G 575 | 63 |
| 5522 57 213-2 | 5522G 570 | 41 | 5522 57 853 | 5522G 576 | 40 |
| 5522 57 214-1 | 5522G 570 | 43 | 5522 57 853 | 5522Z 534 | 72 |
| 5522 57 215-2 | 5522G 570 | 31 | 5522 57 854-1 | 5522G 576 | 57 |
| 5522 57 216-2 | 5522G 570 | 34 | 5522 59 110 | 5522Z 550 | |
| 5522 57 217-3 | 5522G 570 | 28 | 5522 59 111-1 | 5522Z 550 | 30 |
| 5522 57 218-3 | 5522G 570 | 21 | 5522 59 112 | 5522G 730 | 72 |
| 5522 57 230-1 | 5522G 535 | | 5522 59 112 | 5522Z 550 | 5 |
| 5522 57 230-1 | 5522G 570 | | 5522 59 113 | 5522Z 550 | 1 |
| 5522 57 231-1 | 5522G 535 | 21 | 5522 59 114 | 5522Z 550 | 3 |
| 5522 57 231-1 | 5522G 570 | 46 | 5522 59 115 | 5522Z 550 | 10 |
| 5522 57 232 | 5522G 535 | 23 | 5522 59 116 | 5522Z 550 | 36 |
| 5522 57 232 | 5522G 570 | 45 | 5522 59 118 | 5522Z 550 | 26 |
| 5522 57 250-1 | 5522G 570 | | 5522 59 125 | 5522Z 550 | 16 |
| 5522 57 251-1 | 5522G 570 | 49 | 5522 59 130 | 5522Z 550 | 6 |
| 5522 57 260-1 | 5522G 570 | | 5522 59 133 | 5522Z 550 | 12 |
| 5522 57 261-1 | 5522G 570 | 42 | 5522 59 134 | 5522Z 550 | 35 |
| 5522 57 270-1 | 5522G 570 | | 5522 61 109 | 5522G 610 | 14 |
| 5522 57 271-1 | 5522G 570 | 33 | 5522 61 111 | 5522G 610 | 14 |
| 5522 57 280-1 | 5522G 570 | | 5522 61 112 | 5522G 610 | 20 |
| 5522 57 281-1 | 5522G 570 | 19 | 5522 61 113 | 5522G 620 | 25 |
| 5522 57 310-1 | 5522G 575 | | 5522 61 114 | 5522G 620 | 47 |
| 5522 57 310-1 | 5522G 576 | | 5522 61 115 | 5522G 610 | 1 |
| 5522 57 311-1 | 5522G 575 | 2 | 5522 61 116-1 | 5522G 620 | 14 |
| 5522 57 311-1 | 5522G 576 | 2 | 5522 61 117-1 | 5522G 610 | 4 |
| 5522 57 312 | 5522G 575 | 13 | 5522 61 118-1 | 5522G 710 | 81 |
| 5522 57 312 | 5522G 576 | 13 | 5522 61 119 | 5522G 620 | 18 |
| 5522 57 313 | 5522G 575 | 16 | 5522 61 121-1 | 5522G 611 | 11 |
| 5522 57 313 | 5522G 576 | 16 | 5522 61 122-1 | 5522G 611 | 2 |
| 5522 57 320-1 | 5522G 575 | | 5522 61 123 | 5522G 611 | 17 |
| 5522 57 320-1 | 5522G 576 | | 5522 61 123 | 5522G 690 | 1 |
| 5522 57 321-1 | 5522G 575 | 5 | 5522 61 124 | 5522G 611 | 14 |
| 5522 57 321-1 | 5522G 576 | 5 | 5522 61 125 | 5522G 611 | 13 |
| 5522 57 322 | 5522G 575 | 1 | 5522 61 126 | 5522G 611 | 17 |
| 5522 57 322 | 5522G 576 | 1 | 5522 61 126 | 5522G 690 | 1 |
| 5522 57 323-1 | 5522G 575 | 31 | 5522 61 127 | 5522G 620 | 36 |
| 5522 57 323-1 | 5522G 576 | 31 | 5522 61 131-2 | 5522G 612 | 4 |
| 5522 57 330-1 | 5522G 575 | | 5522 61 132-1 | 5522G 612 | 1 |
| 5522 57 331 | 5522G 575 | 32 | 5522 61 134-1 | 5522Z 630 | 9 |
| 5522 57 332 | 5522G 575 | 42 | 5522 61 135 | 5522G 611 | 14 |
| 5522 57 332 | 5522G 576 | 42 | 5522 61 141-1 | 5522Z 613 | 10 |
| 5522 57 332 | 5522Z 533 | 63 | 5522 61 142-1 | 5522Z 613 | 1 |
| 5522 57 332 | 5522Z 534 | 63 | 5522 61 143 | 5522Z 613 | 10 |
| 5522 57 333-1 | 5522G 575 | 30 | 5522 61 144 | 5522G 690 | 2 |

部 品 番 号 索 引

PART NUMBER INDEX

| 部 品 番 号 PART NUMBER | セクション番号 SECTION No. | No. | 部 品 番 号 PART NUMBER | セクション番号 SECTION No. | No. |
|------------------------|------------------------|-----|------------------------|------------------------|-----|
| 5522 61 151 | 5522G 610 | 9 | 5522 61 645-7 | 5522G 620 | |
| 5522 61 151 | 5522G 611 | 19 | 5522 61 646-1 | 5522G 620 | |
| 5522 61 151 | 5522G 690 | 7 | 5522 61 651 | 5522G 620 | 46 |
| 5522 61 151 | 5522Z 613 | 11 | 5522 61 801-7 | 5522G 620 | 26 |
| 5522 61 161 | 5522G 610 | 14 | 5522 61 801-7 | 5522G 690 | 13 |
| 5522 61 162 | 5522G 610 | 14 | 5522 61 802-7 | 5522G 620 | 26 |
| 5522 61 163 | 5522G 611 | 17 | 5522 61 802-7 | 5522G 690 | 13 |
| 5522 61 164 | 5522G 611 | 14 | 5522 61 803-1 | 5522G 690 | 15 |
| 5522 61 165 | 5522G 612 | 15 | 5522 61 804-1 | 5522G 690 | 15 |
| 5522 61 166 | 5522G 611 | 2 | 5522 61 805-1 | 5522G 620 | 26 |
| 5522 61 167 | 5522G 612 | 15 | 5522 61 806-1 | 5522G 620 | 26 |
| 5522 61 171 | 5522G 612 | 4 | 5522 61 906 | 5522Z 630 | |
| 5522 61 172 | 5522G 612 | 1 | 5522 61 911 | 5522Z 630 | 6 |
| 5522 61 181 | 5522Z 623 | 1 | 5522 61 912 | 5522Z 630 | 8 |
| 5522 61 182 | 5522Z 623 | 18 | 5522 61 930-2 | 5522Z 680 | |
| 5522 61 183 | 5522Z 623 | 3 | 5522 61 940-1 | 5522Z 680 | |
| 5522 61 184 | 5522Z 623 | 19 | 5522 61 960-1 | 5522Z 680 | |
| 5522 61 185 | 5522Z 623 | 2 | 5522 61 991-1 | 5522G 620 | 45 |
| 5522 61 186-1 | 5522G 710 | 81 | 5522 61 993-1 | 5522G 620 | 45 |
| 5522 61 211-1 | 5522G 621 | 24 | 5522 61 994-2 | 5522G 620 | 45 |
| 5522 61 212-1 | 5522G 621 | 7 | 5522 61 996 | 5522G 620 | 45 |
| 5522 61 213 | 5522G 621 | 24 | 5522 65 200 | 5522Z 567 | |
| 5522 61 214 | 5522G 621 | 7 | 5522 65 210 | 5522Z 567 | |
| 5522 61 221-3 | 5522G 621 | 25 | 5522 65 213-1 | 5522Z 567 | 20 |
| 5522 61 222-1 | 5522G 621 | 28 | 5522 65 214-1 | 5522Z 567 | 15 |
| 5522 61 223-1 | 5522G 621 | 25 | 5522 65 215-1 | 5522Z 567 | 21 |
| 5522 61 224 | 5522G 621 | 28 | 5522 65 216-1 | 5522Z 567 | 7 |
| 5522 61 229 | 5522G 620 | 4 | 5522 65 217 | 5522Z 567 | 4 |
| 5522 61 229 | 5522G 621 | 38 | 5522 65 220 | 5522Z 660 | |
| 5522 61 231 | 5522G 621 | 31 | 5522 65 221 | 5522Z 660 | 14 |
| 5522 61 232 | 5522G 621 | 35 | 5522 65 222 | 5522Z 660 | 15 |
| 5522 61 233 | 5522G 621 | 36 | 5522 65 322 | 5522Z 660 | 29 |
| 5522 61 234 | 5522G 620 | 6 | 5522 65 473-1 | 5522Z 115 | 14 |
| 5522 61 235 | 5522G 620 | 4 | 5522 71 111-1 | 5522G 710 | 1 |
| 5522 61 235 | 5522G 621 | 38 | 5522 71 112 | 5522G 710 | 2 |
| 5522 61 236 | 5522G 620 | 6 | 5522 71 113-1 | 5522G 710 | 7 |
| 5522 61 237 | 5522G 621 | 31 | 5522 71 114 | 5522G 710 | 35 |
| 5522 61 238 | 5522G 621 | 35 | 5522 71 115 | 5522G 710 | 23 |
| 5522 61 239 | 5522G 621 | 36 | 5522 71 116 | 5522G 710 | 39 |
| 5522 61 241 | 5522G 110 | 88 | 5522 71 116 | 5522G 720 | 53 |
| 5522 61 242 | 5522G 110 | 85 | 5522 71 117 | 5522G 710 | 25 |
| 5522 61 243 | 5522G 110 | 87 | 5522 71 118 | 5522G 710 | 41 |
| 5522 61 244 | 5522G 110 | 90 | 5522 71 118 | 5522G 720 | 47 |
| 5522 61 245 | 5522G 110 | 90 | 5522 71 121-1 | 5522G 710 | 1 |
| 5522 61 511 | 5522Z 680 | 2 | 5522 71 122 | 5522G 710 | 2 |
| 5522 61 512-1 | 5522Z 680 | 16 | 5522 71 124 | 5522G 710 | 1 |
| 5522 61 520 | 5522G 690 | | 5522 71 125 | 5522G 710 | 2 |
| 5522 61 521 | 5522G 690 | | 5522 71 132 | 5522G 710 | 37 |
| 5522 61 522 | 5522G 690 | 11 | 5522 71 133 | 5522G 710 | 38 |
| 5522 61 523 | 5522G 690 | 12 | 5522 71 133 | 5522G 720 | 41 |
| 5522 61 525 | 5522G 690 | | 5522 71 134-2 | 5522G 710 | 15 |
| 5522 61 526 | 5522G 690 | | 5522 71 136 | 5522G 710 | 15 |
| 5522 61 530 | 5522Z 613 | 23 | 5522 71 141 | 5522G 710 | 31 |
| 5522 61 534 | 5522Z 613 | 10 | 5522 71 142-1 | 5522G 710 | 29 |
| 5522 61 536 | 5522Z 613 | 1 | 5522 71 144-1 | 5522G 710 | 22 |
| 5522 61 615 | 5522Z 625 | 9 | 5522 71 145 | 5522G 710 | 28 |
| 5522 61 616 | 5522Z 613 | 24 | 5522 71 146 | 5522G 710 | 31 |
| 5522 61 640-7 | 5522G 620 | | 5522 71 151 | 5522G 710 | 13 |
| 5522 61 641-1 | 5522G 620 | | 5522 71 152 | 5522G 710 | 36 |
| 5522 61 642-2 | 5522G 620 | 24 | 5522 71 153-1 | 5522G 710 | 26 |
| 5522 61 643 | 5522G 610 | 19 | 5522 71 154 | 5522G 710 | 16 |
| 5522 61 644 | 5522G 620 | 11 | 5522 71 156 | 5522G 710 | 13 |

部 品 番 号 索 引

PART NUMBER INDEX

| 部 品 番 号 PART NUMBER | セクション番号 SECTION No. | No. | 部 品 番 号 PART NUMBER | セクション番号 SECTION No. | No. |
|------------------------|------------------------|-----|------------------------|------------------------|-----|
| 5522 71 157 | 5522G 710 | 36 | 5522 72 232-1 | 5522G 720 | 17 |
| 5522 71 161 | 5522G 710 | 13 | 5522 72 233 | 5522G 720 | 21 |
| 5522 71 162 | 5522G 710 | 36 | 5522 72 234-1 | 5522G 720 | 20 |
| 5522 71 172 | 5522G 710 | 21 | 5522 72 235 | 5522G 720 | 52 |
| 5522 71 173 | 5522G 710 | 14 | 5522 73 111-2 | 5522G 730 | 9 |
| 5522 71 175 | 5522G 710 | 14 | 5522 73 112 | 5522G 730 | 37 |
| 5522 71 182-1 | 5522G 710 | 12 | 5522 73 113 | 5522G 730 | 57 |
| 5522 71 223 | 5522G 720 | 28 | 5522 73 115-1 | 5522G 730 | 106 |
| 5522 71 231-2 | 5522G 720 | 10 | 5522 73 120 | 5522G 730 | |
| 5522 71 232 | 5522G 720 | 35 | 5522 73 121-1 | 5522G 730 | 7 |
| 5522 71 233 | 5522G 720 | 40 | 5522 73 125-1 | 5522G 730 | 7 |
| 5522 71 234 | 5522G 720 | 34 | 5522 73 126 | 5522G 730 | 76 |
| 5522 71 235 | 5522G 720 | 24 | 5522 73 127 | 5522G 730 | 77 |
| 5522 71 236-1 | 5522G 720 | 10 | 5522 73 131-2 | 5522G 730 | 12 |
| 5522 71 238 | 5522G 720 | 10 | 5522 73 141-1 | 5522G 730 | 6 |
| 5522 71 242-1 | 5522G 720 | 8 | 5522 73 142 | 5522G 730 | 34 |
| 5522 71 273 | 5522G 710 | 85 | 5522 73 143 | 5522G 730 | 33 |
| 5522 71 273 | 5522G 720 | 37 | 5522 73 211 | 5522G 730 | 5 |
| 5522 71 274-1 | 5522G 720 | 3 | 5522 73 212 | 5522G 730 | 32 |
| 5522 71 282-1 | 5522G 720 | 9 | 5522 73 215 | 5522G 730 | 58 |
| 5522 71 290 | 5522G 720 | 3 | 5522 73 216 | 5522G 730 | 67 |
| 5522 71 410 | 5522G 720 | 5 | 5522 73 311-2 | 5522G 730 | 10 |
| 5522 71 450 | 5522G 720 | 2 | 5522 73 320 | 5522G 730 | |
| 5522 71 511 | 5522G 710 | 1 | 5522 73 321-1 | 5522G 730 | 11 |
| 5522 71 512 | 5522G 710 | 2 | 5522 73 322-2 | 5522G 730 | 20 |
| 5522 71 514 | 5522G 710 | 35 | 5522 73 325-1 | 5522G 730 | 11 |
| 5522 71 515 | 5522G 710 | 1 | 5522 73 332 | 5522G 730 | 38 |
| 5522 71 516 | 5522G 710 | 2 | 5522 73 333 | 5522G 730 | 102 |
| 5522 71 521 | 5522G 710 | 1 | 5522 73 341-3 | 5522G 730 | 1 |
| 5522 71 551 | 5522G 710 | 13 | 5522 73 342-2 | 5522G 730 | 17 |
| 5522 71 552 | 5522G 710 | 36 | 5522 73 411-2 | 5522G 730 | 14 |
| 5522 71 553 | 5522G 710 | 26 | 5522 73 413 | 5522G 730 | 48 |
| 5522 71 555 | 5522G 710 | 13 | 5522 73 414-1 | 5522G 730 | 27 |
| 5522 71 556 | 5522G 710 | 36 | 5522 73 415-1 | 5522G 730 | 25 |
| 5522 71 561 | 5522G 710 | 13 | 5522 73 416-2 | 5522G 730 | 50 |
| 5522 71 610 | 5522G 720 | 5 | 5522 73 417 | 5522G 730 | 69 |
| 5522 71 615 | 5522G 720 | 5 | 5522 73 419 | 5522G 730 | 21 |
| 5522 71 623 | 5522G 720 | 28 | 5522 73 421-1 | 5522G 730 | 15 |
| 5522 71 650 | 5522G 720 | 2 | 5522 73 422 | 5522G 730 | 24 |
| 5522 71 652 | 5522G 720 | 35 | 5522 73 423-2 | 5522G 730 | 43 |
| 5522 71 655 | 5522G 720 | 2 | 5522 73 426-1 | 5522G 730 | 56 |
| 5522 71 670 | 5522G 720 | 3 | 5522 73 431-1 | 5522G 730 | 85 |
| 5522 72 112 | 5522G 710 | 54 | 5522 73 432-1 | 5522G 730 | 86 |
| 5522 72 113 | 5522G 710 | 49 | 5522 73 433-1 | 5522G 730 | 83 |
| 5522 72 114 | 5522G 710 | 5 | 5522 73 434 | 5522G 730 | 26 |
| 5522 72 121 | 5522G 710 | 50 | 5522 73 440 | 5522G 730 | |
| 5522 72 125 | 5522G 710 | 48 | 5522 73 441 | 5522G 730 | 98 |
| 5522 72 126 | 5522G 710 | 43 | 5522 73 442 | 5522G 730 | 54 |
| 5522 72 127 | 5522G 710 | 51 | 5522 73 511 | 5522Z 740 | 19 |
| 5522 72 128 | 5522G 710 | 42 | 5522 73 512 | 5522Z 740 | 30 |
| 5522 72 130-2 | 5522Z 350 | 27 | 5522 73 513 | 5522Z 740 | 28 |
| 5522 72 132 | 5522Z 350 | 165 | 5522 73 514-1 | 5522Z 740 | 39 |
| 5522 72 212 | 5522G 720 | 14 | 5522 73 515-1 | 5522Z 740 | 37 |
| 5522 72 213 | 5522G 720 | 13 | 5522 73 516-1 | 5522Z 740 | 35 |
| 5522 72 215 | 5522G 720 | 1 | 5522 73 517 | 5522Z 740 | 31 |
| 5522 72 216 | 5522G 720 | 51 | 5522 73 520 | 5522Z 740 | 40 |
| 5522 72 222 | 5522G 720 | 15 | 5522 73 521 | 5522Z 740 | 29 |
| 5522 72 223 | 5522G 720 | 12 | 5522 73 522 | 5522Z 740 | 14 |
| 5522 72 224 | 5522G 720 | 22 | 5522 73 523 | 5522Z 740 | 34 |
| 5522 72 226 | 5522G 720 | 27 | 5522 73 524 | 5522Z 740 | 25 |
| 5522 72 227 | 5522G 720 | 6 | 5522 73 525 | 5522Z 740 | 33 |
| 5522 72 231-1 | 5522G 720 | 11 | 5522 73 526 | 5522Z 740 | 32 |

部 品 番 号 索 引

PART NUMBER INDEX

| 部 品 番 号 PART NUMBER | セクション番号 SECTION No. | No. | 部 品 番 号 PART NUMBER | セクション番号 SECTION No. | No. |
|------------------------|------------------------|-----|------------------------|------------------------|-----|
| 5522 73 530 | 5522Z 740 | 43 | 5523 32 331 | 5523Z 325 | 31 |
| 5522 73 531 | 5522Z 740 | 18 | 5523 32 332 | 5523Z 325 | 40 |
| 5522 73 532-1 | 5522Z 740 | 36 | 5523 32 333 | 5523Z 325 | 39 |
| 5522 73 533 | 5522Z 740 | 20 | 5523 32 334 | 5523Z 325 | 13 |
| 5522 73 534 | 5522Z 740 | 16 | 5523 32 335 | 5523Z 325 | 37 |
| 5522 73 540 | 5522Z 740 | 1 | 5523 32 336 | 5523Z 325 | 35 |
| 5522 73 550 | 5522Z 740 | 4 | 5523 32 337 | 5522G 720 | 89 |
| 5522 73 561 | 5522Z 740 | 10 | 5523 32 337 | 5523Z 325 | 28 |
| 5522 73 562 | 5522Z 740 | 13 | 5523 32 340 | 5523Z 325 | |
| 5522 73 563 | 5522Z 740 | 38 | 5523 32 341 | 5523Z 325 | 4 |
| 5522 73 564-1 | 5522Z 740 | 24 | 5523 32 342 | 5523Z 325 | 14 |
| 5522 73 565 | 5522Z 740 | 22 | 5523 32 343 | 5523Z 325 | 8 |
| 5522 73 611 | 5522G 730 | 9 | 5523 32 344 | 5523Z 325 | 6 |
| 5522 73 615-1 | 5522G 730 | 106 | 5523 32 345 | 5523Z 325 | 23 |
| 5522 74 111 | 5522G 710 | 71 | 5523 32 350 | 5523Z 325 | |
| 5522 74 113 | 5522G 720 | 71 | 5523 32 351 | 5523Z 325 | 19 |
| 5522 74 114 | 5522G 710 | 74 | 5523 33 110 | 5524Z 330 | |
| 5522 74 115 | 5522G 720 | 70 | 5523 33 111 | 5524Z 330 | 69 |
| 5522 74 117 | 5522G 710 | 71 | 5523 33 112 | 5524Z 330 | 75 |
| 5522 74 121 | 5522G 730 | 75 | 5523 33 113 | 5524Z 330 | 68 |
| 5522 74 131 | 5522G 720 | 83 | 5523 33 114 | 5524Z 330 | 70 |
| 5522 74 132 | 5522G 720 | 83 | 5523 33 115 | 5524Z 330 | 67 |
| 5522 74 133 | 5522G 720 | 83 | 5523 33 116 | 5524Z 330 | 65 |
| 5523 11 158 | 5522G 110 | 102 | 5523 33 120 | 5524Z 330 | |
| 5523 27 320 | 5522Z 270 | | 5523 33 121 | 5524Z 330 | 60 |
| 5523 27 321 | 5522Z 270 | 30 | 5523 33 122-1 | 5524Z 330 | 52 |
| 5523 29 221 | 5522Z 290 | 51 | 5523 33 123 | 5524Z 330 | 55 |
| 5523 29 222 | 5522Z 290 | 113 | 5523 33 124 | 5524Z 330 | 53 |
| 5523 31 111-2 | 5522Z 312 | 64 | 5523 33 125 | 5524Z 330 | 63 |
| 5523 31 112-2 | 5522Z 312 | 5 | 5523 33 130-1 | 5524Z 330 | |
| 5523 31 122 | 5522Z 312 | 46 | 5523 33 131 | 5524Z 330 | 38 |
| 5523 31 123 | 5522Z 312 | 66 | 5523 33 132 | 5524Z 330 | 29 |
| 5523 31 124 | 5522Z 312 | 54 | 5523 33 134 | 5524Z 330 | 22 |
| 5523 31 125-1 | 5522Z 312 | 47 | 5523 33 135 | 5524Z 330 | 79 |
| 5523 31 126 | 5522Z 312 | 44 | 5523 33 140 | 5524Z 330 | |
| 5523 31 140 | 5522Z 310 | | 5523 33 141 | 5524Z 330 | 35 |
| 5523 31 140 | 5522Z 312 | | 5523 33 142 | 5524Z 330 | 36 |
| 5523 31 141 | 5522Z 310 | 21 | 5523 33 143 | 5524Z 330 | 23 |
| 5523 31 141 | 5522Z 312 | 43 | 5523 33 145 | 5524Z 330 | 40 |
| 5523 31 150-1 | 5523Z 340 | | 5523 33 150-1 | 5524Z 330 | |
| 5523 31 151-1 | 5523Z 340 | 49 | 5523 33 151-1 | 5524Z 330 | 44 |
| 5523 31 152-1 | 5523Z 340 | 37 | 5523 33 152 | 5524Z 330 | 50 |
| 5523 31 153 | 5523Z 340 | 54 | 5523 33 153 | 5524Z 330 | 59 |
| 5523 31 154 | 5522G 621 | 73 | 5523 33 154 | 5524Z 330 | 51 |
| 5523 32 110 | 5524Z 320 | | 5523 33 155 | 5524Z 330 | 48 |
| 5523 32 111 | 5524Z 320 | 58 | 5523 33 156 | 5524Z 330 | 49 |
| 5523 32 112-2 | 5524Z 320 | 32 | 5523 33 160 | 5524Z 330 | |
| 5523 32 113 | 5524Z 320 | 69 | 5523 33 161 | 5524Z 330 | 46 |
| 5523 32 114 | 5523Z 325 | 38 | 5523 33 162 | 5524Z 330 | 47 |
| 5523 32 114 | 5524Z 320 | 62 | 5523 33 163 | 5524Z 330 | 41 |
| 5523 32 122-1 | 5524Z 320 | 27 | 5523 33 164 | 5524Z 330 | 42 |
| 5523 32 123 | 5524Z 320 | 29 | 5523 33 170-1 | 5524Z 330 | |
| 5523 32 124 | 5524Z 320 | 22 | 5523 33 171 | 5524Z 330 | 43 |
| 5523 32 125 | 5524Z 320 | 18 | 5523 33 172 | 5524Z 330 | 58 |
| 5523 32 126 | 5524Z 320 | 21 | 5523 33 180 | 5524Z 330 | |
| 5523 32 129 | 5524Z 320 | 16 | 5523 33 182 | 5524Z 330 | 33 |
| 5523 32 131 | 5524Z 320 | 24 | 5523 33 183 | 5524Z 330 | 31 |
| 5523 32 133 | 5524Z 320 | 15 | 5523 33 191 | 5524Z 330 | 73 |
| 5523 32 134-1 | 5524Z 320 | 20 | 5523 33 192 | 5524Z 330 | 74 |
| 5523 32 135-1 | 5524Z 320 | 19 | 5523 33 193 | 5524Z 330 | 71 |
| 5523 32 140 | 5524Z 320 | 80 | 5523 33 195 | 5524Z 330 | 30 |
| 5523 32 330 | 5523Z 325 | | 5523 33 196 | 5524Z 330 | 25 |

部 品 番 号 索 引

PART NUMBER INDEX

| 部 品 番 号 PART NUMBER | セクション番号 SECTION No. | No. | 部 品 番 号 PART NUMBER | セクション番号 SECTION No. | No. |
|------------------------|------------------------|-----|------------------------|------------------------|-----|
| 5523 33 197 | 5524Z 330 | 2 | 5523 35 217 | 5523Z 350 | 4 |
| 5523 34 170 | 5523Z 340 | | 5523 35 218 | 5523Z 350 | 43 |
| 5523 34 171 | 5523Z 340 | 4 | 5523 35 219 | 5523Z 350 | 94 |
| 5523 34 172-1 | 5523Z 340 | 3 | 5523 35 220 | 5523Z 350 | |
| 5523 34 180 | 5523Z 340 | | 5523 35 221 | 5523Z 350 | 90 |
| 5523 34 181 | 5523Z 340 | 21 | 5523 35 222 | 5523Z 350 | 3 |
| 5523 34 182 | 5523Z 340 | 29 | 5523 35 223 | 5523Z 350 | 5 |
| 5523 34 183 | 5523Z 340 | 19 | 5523 35 230 | 5523Z 350 | |
| 5523 34 184 | 5523Z 340 | 18 | 5523 35 231 | 5523Z 350 | 39 |
| 5523 34 190 | 5523Z 340 | | 5523 35 232 | 5523Z 350 | 32 |
| 5523 34 191 | 5523Z 340 | 25 | 5523 35 233 | 5523Z 350 | 36 |
| 5523 34 193 | 5523Z 340 | 26 | 5523 35 234 | 5523Z 350 | 38 |
| 5523 34 194 | 5523Z 340 | 24 | 5523 35 240-1 | 5523Z 350 | |
| 5523 34 195 | 5523Z 340 | 28 | 5523 35 241 | 5523Z 350 | 69 |
| 5523 34 210 | 5523Z 340 | 39 | 5523 35 242 | 5523Z 350 | 84 |
| 5523 34 211 | 5523Z 340 | 31 | 5523 35 243-1 | 5523Z 350 | 70 |
| 5523 34 212 | 5523Z 340 | 30 | 5523 35 244 | 5523Z 350 | 76 |
| 5523 34 213 | 5523Z 340 | 32 | 5523 35 245 | 5523Z 350 | 68 |
| 5523 34 214 | 5523Z 340 | 48 | 5523 35 250 | 5523Z 350 | |
| 5523 34 215 | 5523Z 340 | 46 | 5523 35 251 | 5523Z 350 | 73 |
| 5523 34 216 | 5523Z 340 | 33 | 5523 35 252 | 5523Z 350 | 86 |
| 5523 34 230 | 5523Z 340 | | 5523 35 254 | 5523Z 350 | 74 |
| 5523 34 231 | 5523Z 340 | 40 | 5523 35 255 | 5523Z 350 | 100 |
| 5523 34 232 | 5523Z 340 | 42 | 5523 35 256 | 5523Z 350 | 87 |
| 5523 34 260 | 5523Z 340 | | 5523 35 257 | 5523Z 350 | 91 |
| 5523 34 261 | 5523Z 340 | 8 | 5523 35 258 | 5523Z 350 | 77 |
| 5523 34 262 | 5523Z 340 | 10 | 5523 35 260 | 5523Z 350 | |
| 5523 34 263 | 5523Z 340 | 7 | 5523 35 261 | 5523Z 350 | 58 |
| 5523 34 264 | 5523Z 340 | 14 | 5523 35 270-1 | 5523Z 350 | |
| 5523 35 111 | 5523Z 355 | 83 | 5523 35 271 | 5523Z 350 | 62 |
| 5523 35 112 | 5523Z 355 | 78 | 5523 35 272 | 5523Z 350 | 67 |
| 5523 35 113 | 5523Z 355 | 64 | 5523 35 273 | 5523Z 350 | 60 |
| 5523 35 114 | 5523Z 355 | 71 | 5523 35 274-1 | 5523Z 350 | 54 |
| 5523 35 115 | 5523Z 355 | 63 | 5523 35 275 | 5523Z 350 | 59 |
| 5523 35 116 | 5523Z 355 | 84 | 5523 35 280 | 5523Z 350 | |
| 5523 35 120-1 | 5523Z 355 | 76 | 5523 35 281 | 5523Z 350 | 52 |
| 5523 35 130-1 | 5523Z 355 | 75 | 5523 35 283 | 5523Z 350 | 48 |
| 5523 35 140 | 5523Z 355 | | 5523 35 290 | 5523Z 350 | |
| 5523 35 141 | 5523Z 355 | 95 | 5523 35 291 | 5523Z 350 | 65 |
| 5523 35 142 | 5523Z 355 | 94 | 5523 35 310-1 | 5523Z 350 | |
| 5523 35 143 | 5523Z 355 | 98 | 5523 35 311-1 | 5523Z 350 | 81 |
| 5523 35 144 | 5523Z 355 | 89 | 5523 35 312 | 5523Z 350 | 82 |
| 5523 35 145-1 | 5523Z 355 | 67 | 5523 35 313 | 5523Z 350 | 79 |
| 5523 35 146 | 5523Z 355 | 68 | 5523 35 314 | 5523Z 350 | 93 |
| 5523 35 147 | 5523Z 355 | 93 | 5523 35 320 | 5523Z 350 | |
| 5523 35 150 | 5523Z 355 | | 5523 35 321 | 5523Z 350 | 63 |
| 5523 35 151 | 5523Z 355 | 96 | 5523 35 330 | 5523Z 350 | |
| 5523 35 152 | 5523Z 355 | 70 | 5523 35 331 | 5523Z 350 | 29 |
| 5523 35 160 | 5523Z 355 | | 5523 35 332 | 5523Z 350 | 27 |
| 5523 35 161 | 5523Z 355 | 65 | 5523 35 333 | 5523Z 350 | 31 |
| 5523 35 165 | 5523Z 355 | 82 | 5523 35 334 | 5523Z 350 | 42 |
| 5523 35 166 | 5523Z 355 | 106 | 5523 35 335 | 5523Z 350 | 34 |
| 5523 35 167 | 5523Z 355 | 107 | 5523 35 336 | 5523Z 350 | 41 |
| 5523 35 168 | 5523Z 355 | 105 | 5523 35 340 | 5523Z 355 | |
| 5523 35 180-1 | 5523Z 355 | | 5523 35 341 | 5523Z 355 | 3 |
| 5523 35 210 | 5523Z 350 | | 5523 35 342 | 5523Z 355 | 4 |
| 5523 35 211 | 5523Z 350 | 6 | 5523 35 344 | 5523Z 355 | 8 |
| 5523 35 212 | 5523Z 350 | 21 | 5523 35 345 | 5523Z 355 | 12 |
| 5523 35 213 | 5523Z 350 | 8 | 5523 35 346 | 5523Z 355 | 14 |
| 5523 35 214 | 5523Z 350 | 22 | 5523 35 347 | 5523Z 355 | 9 |
| 5523 35 215 | 5523Z 350 | 24 | 5523 35 348 | 5523Z 355 | 99 |
| 5523 35 216 | 5523Z 350 | 25 | 5523 35 350-1 | 5523Z 355 | |

部 品 番 号 索 引

PART NUMBER INDEX

| 部 品 番 号 PART NUMBER | セクション番号 SECTION No. | No. | 部 品 番 号 PART NUMBER | セクション番号 SECTION No. | No. |
|------------------------|------------------------|-----|------------------------|------------------------|-----|
| 5523 35 351-1 | 5523Z 355 | 19 | 5523 36 153 | 5523Z 325 | 76 |
| 5523 35 352 | 5523Z 355 | 35 | 5523 36 160 | 5523Z 325 | |
| 5523 35 353 | 5523Z 355 | 36 | 5523 36 161 | 5523Z 325 | 54 |
| 5523 35 354 | 5523Z 355 | 38 | 5523 36 162 | 5523Z 325 | 55 |
| 5523 35 355 | 5523Z 355 | 37 | 5523 36 163 | 5523Z 325 | 71 |
| 5523 35 356-1 | 5523Z 355 | 44 | 5523 36 164 | 5523Z 325 | 69 |
| 5523 35 357 | 5523Z 355 | 41 | 5523 36 165 | 5523Z 325 | 70 |
| 5523 35 358-1 | 5523Z 355 | 33 | 5523 36 172 | 5523Z 360 | 83 |
| 5523 35 359 | 5523Z 355 | 40 | 5523 36 211 | 5523Z 360 | 32 |
| 5523 35 361 | 5523Z 355 | 32 | 5523 36 221 | 5523Z 360 | 64 |
| 5523 35 370-1 | 5523Z 355 | | 5523 36 222 | 5523Z 360 | 61 |
| 5523 35 371-1 | 5523Z 355 | 22 | 5523 36 223 | 5523Z 360 | 60 |
| 5523 35 372 | 5523Z 355 | 21 | 5523 36 224 | 5523Z 360 | 65 |
| 5523 35 373 | 5523Z 355 | 27 | 5523 36 225 | 5523Z 360 | 55 |
| 5523 35 374 | 5523Z 355 | 28 | 5523 36 226 | 5523Z 360 | 57 |
| 5523 35 375-1 | 5523Z 355 | 50 | 5523 36 310 | 5523Z 360 | |
| 5523 35 376 | 5523Z 355 | 39 | 5523 36 311 | 5523Z 360 | 41 |
| 5523 35 377 | 5523Z 355 | 26 | 5523 36 312 | 5523Z 360 | 37 |
| 5523 35 381 | 5523Z 355 | 61 | 5523 36 320 | 5523Z 360 | |
| 5523 35 382 | 5523Z 355 | 59 | 5523 36 330 | 5523Z 360 | 48 |
| 5523 35 383 | 5523Z 355 | 29 | 5523 36 340 | 5523Z 360 | 47 |
| 5523 35 384 | 5523Z 355 | 60 | 5523 36 350 | 5523Z 360 | |
| 5523 35 411 | 5523Z 350 | 9 | 5523 36 350 | 5524Z 370 | |
| 5523 35 412 | 5523Z 350 | 12 | 5523 36 351 | 5523Z 360 | 45 |
| 5523 35 413 | 5523Z 350 | 11 | 5523 36 351 | 5524Z 370 | 19 |
| 5523 35 414 | 5523Z 350 | 15 | 5523 36 352 | 5523Z 360 | 46 |
| 5523 35 415 | 5523Z 350 | 16 | 5523 36 352 | 5524Z 370 | 37 |
| 5523 35 416 | 5523Z 350 | 17 | 5523 37 113 | 5524Z 375 | 117 |
| 5523 35 418 | 5523Z 350 | 18 | 5523 37 114 | 5524Z 375 | 53 |
| 5523 36 110 | 5523Z 325 | | 5523 37 115 | 5524Z 375 | 64 |
| 5523 36 111-1 | 5523Z 360 | 73 | 5523 37 116 | 5524Z 375 | 19 |
| 5523 36 112 | 5523Z 325 | 65 | 5523 37 117 | 5524Z 375 | 38 |
| 5523 36 113 | 5523Z 325 | 86 | 5523 37 123 | 5524Z 375 | 56 |
| 5523 36 114 | 5523Z 325 | 46 | 5523 37 125 | 5524Z 375 | 26 |
| 5523 36 115 | 5523Z 325 | 74 | 5523 37 134 | 5524Z 375 | 66 |
| 5523 36 116 | 5523Z 325 | 61 | 5523 37 152 | 5524Z 375 | 62 |
| 5523 36 117 | 5523Z 325 | 58 | 5523 37 153 | 5524Z 375 | 34 |
| 5523 36 118 | 5523Z 325 | 98 | 5523 37 170 | 5524Z 375 | |
| 5523 36 120 | 5523Z 325 | | 5523 37 171 | 5524Z 375 | 71 |
| 5523 36 121-1 | 5524Z 375 | 90 | 5523 37 172 | 5524Z 375 | 24 |
| 5523 36 122 | 5523Z 325 | 77 | 5523 37 180 | 5524Z 375 | |
| 5523 36 123 | 5523Z 325 | 67 | 5523 37 181 | 5524Z 375 | 59 |
| 5523 36 124 | 5523Z 325 | 64 | 5523 37 210 | 5522Z 370 | |
| 5523 36 125 | 5523Z 325 | 63 | 5523 37 210 | 5524Z 370 | |
| 5523 36 126 | 5523Z 325 | 75 | 5523 37 211 | 5522Z 370 | 66 |
| 5523 36 131 | 5523Z 325 | 51 | 5523 37 211 | 5524Z 370 | 52 |
| 5523 36 132 | 5523Z 325 | 52 | 5523 37 212 | 5522Z 370 | 59 |
| 5523 36 133 | 5523Z 325 | 49 | 5523 37 212 | 5524Z 370 | 45 |
| 5523 36 134 | 5523Z 325 | 50 | 5523 37 213 | 5522Z 370 | 63 |
| 5523 36 135 | 5523Z 325 | 43 | 5523 37 213 | 5524Z 370 | 49 |
| 5523 36 140-1 | 5523Z 325 | | 5523 37 214 | 5522Z 370 | 64 |
| 5523 36 141 | 5523Z 325 | 78 | 5523 37 214 | 5524Z 370 | 50 |
| 5523 36 142 | 5523Z 325 | 87 | 5523 37 215 | 5522Z 370 | 61 |
| 5523 36 143 | 5523Z 325 | 90 | 5523 37 215 | 5524Z 370 | 47 |
| 5523 36 144 | 5523Z 325 | 93 | 5523 37 220 | 5522Z 370 | |
| 5523 36 145 | 5523Z 325 | 92 | 5523 37 220 | 5524Z 370 | |
| 5523 36 146 | 5523Z 325 | 94 | 5523 37 221 | 5522Z 370 | 68 |
| 5523 36 147 | 5523Z 325 | 97 | 5523 37 221 | 5524Z 370 | 54 |
| 5523 36 148 | 5523Z 325 | 80 | 5523 37 230 | 5524Z 370 | |
| 5523 36 150 | 5523Z 325 | | 5523 37 240 | 5524Z 370 | |
| 5523 36 151 | 5523Z 325 | 102 | 5523 37 515 | 5524Z 370 | 34 |
| 5523 36 152 | 5523Z 325 | 103 | 5523 37 523 | 5524Z 370 | 32 |

部 品 番 号 索 引
PART NUMBER INDEX

| 部 品 番 号 PART NUMBER | セクション番号 SECTION No. | No. |
|------------------------|------------------------|-----|
| 5523 38 256-1 | 5524Z 390 | 14 |
| 5523 38 282 | 5522Z 390 | 80 |
| 5523 38 282 | 5524Z 390 | 80 |
| 5523 38 321 | 5522Z 390 | 39 |
| 5523 38 321 | 5524Z 390 | 39 |
| 5523 38 322 | 5522Z 390 | 53 |
| 5523 38 322 | 5524Z 390 | 53 |
| 5523 38 323-1 | 5522Z 390 | 52 |
| 5523 38 323-1 | 5524Z 390 | 52 |
| 5523 38 324 | 5524Z 390 | 46 |
| 5523 38 325 | 5524Z 390 | 54 |
| 5523 38 326 | 5524Z 390 | 43 |
| 5523 38 327 | 5522Z 390 | 42 |
| 5523 38 327 | 5524Z 390 | 42 |
| 5523 38 328 | 5522Z 310 | 52 |
| 5523 38 328 | 5522Z 312 | 49 |
| 5523 43 122 | 5522Z 430 | 92 |
| 5523 43 124 | 5522Z 430 | 93 |
| 5523 43 521 | 5522Z 430 | 94 |
| 5523 43 522 | 5522Z 430 | 95 |
| 5523 43 523-1 | 5522Z 430 | 89 |
| 5523 43 531-1 | 5522Z 420 | 68 |
| 5523 52 213 | 5522Z 530 | 9 |
| 5523 52 213 | 5522Z 531 | 9 |
| 5523 53 430 | 5522G 535 | |
| 5523 53 430 | 5522G 570 | |
| 5523 53 431 | 5522G 535 | 32 |
| 5523 53 431 | 5522G 570 | 11 |
| 5523 53 630 | 5522G 575 | |
| 5523 53 631 | 5522G 575 | 70 |
| 5523 53 650 | 5522G 575 | |
| 5523 53 651 | 5522G 575 | 55 |
| 5523 61 171 | 5522Z 430 | |
| 5523 61 612-1 | 5522G 620 | 48 |
| 5523 71 210-1 | 5522G 720 | 5 |
| 5523 71 212-1 | 5522G 720 | 5 |
| 5523 71 250 | 5522G 720 | 2 |
| 5523 71 253 | 5522G 720 | 2 |
| 5523 73 511 | 5522G 117 | 24 |
| 5523 74 126 | 5523Z 350 | 103 |
| 5523 74 127 | 5523Z 340 | 50 |
| 5524 11 171-1 | 5522G 110 | 83 |
| 5524 11 172-1 | 5522G 110 | 105 |
| 5524 23 122 | 5522Z 230 | 51 |
| 5524 23 123 | 5522Z 230 | 49 |
| 5524 31 121 | 5522Z 312 | 52 |
| 5524 31 130 | 5522Z 312 | |
| 5524 31 131 | 5522Z 312 | 13 |
| 5524 32 530-1 | 5524Z 320 | |
| 5524 32 531 | 5524Z 320 | 26 |
| 5524 33 181 | 5524Z 330 | 5 |
| 5524 33 182 | 5524Z 330 | 4 |
| 5524 37 110-1 | 5524Z 375 | |
| 5524 37 111-1 | 5524Z 375 | 12 |
| 5524 37 113 | 5524Z 370 | 35 |
| 5524 37 114 | 5524Z 375 | 32 |
| 5524 37 120-1 | 5524Z 375 | |
| 5524 37 121-1 | 5524Z 375 | 17 |
| 5524 37 122 | 5524Z 375 | 25 |
| 5524 37 123 | 5524Z 370 | 40 |
| 5524 37 124 | 5524Z 375 | 111 |
| 5524 37 125 | 5524Z 375 | 39 |

| 部 品 番 号 PART NUMBER | セクション番号 SECTION No. | No. |
|------------------------|------------------------|-----|
| 5524 37 131 | 5524Z 375 | 72 |
| 5524 37 141 | 5524Z 375 | 58 |
| 5524 37 150 | 5524Z 375 | |
| 5524 37 151 | 5524Z 375 | 115 |
| 5524 37 160 | 5524Z 375 | |
| 5524 37 170 | 5524Z 375 | 35 |
| 5524 37 186-1 | 5524Z 375 | 50 |
| 5524 37 187-1 | 5524Z 375 | 49 |
| 5524 37 190 | 5524Z 375 | |
| 5524 37 191 | 5524Z 375 | 52 |
| 5524 37 500 | 5524Z 370 | |
| 5524 37 521 | 5524Z 370 | 42 |
| 5524 37 522 | 5524Z 370 | 43 |
| 5524 41 314 | 5522Z 410 | 28 |
| 5524 41 316 | 5522Z 410 | 24 |
| 5524 41 324 | 5522Z 410 | 26 |
| 5524 41 326 | 5522Z 410 | 5 |
| 5524 45 110 | 5522G 450 | |
| 5524 45 112 | 5522G 450 | 54 |
| 5524 52 143 | 5522G 520 | 97 |
| 5524 52 254 | 5522G 520 | 47 |
| 5524 52 255 | 5522G 520 | 50 |
| 5524 53 112 | 5522Z 533 | 3 |
| 5524 53 112 | 5522Z 534 | 3 |
| 5524 53 121 | 5522Z 533 | 52 |
| 5524 53 121 | 5522Z 534 | 52 |
| 5524 53 122 | 5522Z 533 | 53 |
| 5524 53 122 | 5522Z 534 | 53 |
| 5524 53 123 | 5522Z 533 | 86 |
| 5524 53 124-1 | 5522Z 534 | 86 |
| 5524 53 125 | 5522Z 533 | 87 |
| 5524 53 126 | 5522Z 534 | 87 |
| 5524 53 127 | 5522Z 537 | 36 |
| 5524 53 130 | 5522Z 533 | |
| 5524 53 131 | 5522Z 533 | 41 |
| 5524 53 141 | 5522Z 533 | 50 |
| 5524 53 141 | 5522Z 534 | 50 |
| 5524 53 142 | 5522Z 533 | 7 |
| 5524 53 142 | 5522Z 534 | 7 |
| 5524 53 160 | 5522Z 533 | |
| 5524 53 161 | 5522Z 533 | 55 |
| 5524 53 162-1 | 5522Z 533 | 54 |
| 5524 53 162-1 | 5522Z 534 | 54 |
| 5524 53 163 | 5522Z 533 | 43 |
| 5524 53 163 | 5522Z 534 | 43 |
| 5524 53 164 | 5522Z 533 | 56 |
| 5524 53 164 | 5522Z 534 | 47 |
| 5524 53 165 | 5522Z 534 | 48 |
| 5524 53 167 | 5522Z 533 | 48 |
| 5524 53 168 | 5522Z 533 | 44 |
| 5524 53 168 | 5522Z 534 | 44 |
| 5524 53 171-1 | 5522Z 533 | 11 |
| 5524 53 172 | 5522Z 534 | 11 |
| 5524 53 173-1 | 5522Z 533 | 12 |
| 5524 53 173-1 | 5522Z 534 | 12 |
| 5524 53 174-1 | 5522Z 533 | 9 |
| 5524 53 174-1 | 5522Z 534 | 9 |
| 5524 53 175 | 5522Z 533 | 95 |
| 5524 53 181 | 5522Z 533 | 19 |
| 5524 53 182 | 5522Z 533 | 39 |
| 5524 53 183 | 5522Z 533 | 49 |
| 5524 53 183 | 5522Z 534 | 49 |

部 品 番 号 索 引

PART NUMBER INDEX

| 部 品 番 号 PART NUMBER | セクション番号 SECTION No. | No. |
|------------------------|------------------------|-----|
| 5524 53 190 | 5522Z 533 | |
| 5524 53 190 | 5522Z 534 | |
| 5524 53 191 | 5522Z 533 | 30 |
| 5524 53 191 | 5522Z 534 | 30 |
| 5524 53 192 | 5522Z 533 | 23 |
| 5524 53 192 | 5522Z 534 | 23 |
| 5524 53 193 | 5522Z 533 | 27 |
| 5524 53 194 | 5522Z 533 | 33 |
| 5524 53 194 | 5522Z 534 | 33 |
| 5524 53 210 | 5522Z 533 | |
| 5524 53 210 | 5522Z 534 | |
| 5524 53 211 | 5522Z 533 | 37 |
| 5524 53 211 | 5522Z 534 | 37 |
| 5524 53 213 | 5522Z 533 | 38 |
| 5524 53 213 | 5522Z 534 | 38 |
| 5524 53 220 | 5522Z 533 | 60 |
| 5524 53 222 | 5522Z 533 | 62 |
| 5524 53 222 | 5522Z 534 | 62 |
| 5524 53 223 | 5522Z 533 | 90 |
| 5524 53 240 | 5522Z 533 | |
| 5524 53 241 | 5522Z 533 | 67 |
| 5524 53 242 | 5522Z 533 | 66 |
| 5524 53 242 | 5522Z 534 | 66 |
| 5524 53 244 | 5522Z 533 | 68 |
| 5524 53 250 | 5522Z 533 | |
| 5524 53 251 | 5522Z 533 | 79 |
| 5524 53 252 | 5522Z 533 | 77 |
| 5524 53 253 | 5522Z 533 | 84 |
| 5524 53 270 | 5522Z 533 | |
| 5524 53 271 | 5522Z 533 | 81 |
| 5524 53 280 | 5522Z 533 | |
| 5524 53 280 | 5522Z 534 | |
| 5524 53 281 | 5522Z 533 | 64 |
| 5524 53 281 | 5522Z 534 | 64 |
| 5524 53 330 | 5522Z 534 | |
| 5524 53 331 | 5522Z 534 | 41 |
| 5524 53 340 | 5522Z 534 | |
| 5524 53 341 | 5522Z 534 | 55 |
| 5524 53 351 | 5522Z 534 | 19 |
| 5524 53 352 | 5522Z 534 | 39 |
| 5524 53 353 | 5522Z 534 | 27 |
| 5524 53 370 | 5522Z 534 | 60 |
| 5524 53 372 | 5522Z 534 | 91 |
| 5524 53 373-1 | 5522Z 534 | 90 |
| 5524 53 374-1 | 5522Z 534 | 93 |
| 5524 53 380 | 5522Z 534 | |
| 5524 53 381 | 5522Z 534 | 67 |
| 5524 53 390 | 5522Z 534 | |
| 5524 53 391 | 5522Z 534 | 56 |
| 5524 53 392 | 5522Z 534 | 84 |
| 5524 53 393 | 5522Z 534 | 81 |
| 5524 53 411 | 5522Z 537 | 53 |
| 5524 53 420 | 5522G 560 | |
| 5524 53 421 | 5522G 560 | 19 |
| 5524 53 422 | 5522G 560 | 10 |
| 5524 53 430 | 5522G 560 | |
| 5524 53 431 | 5522G 560 | 20 |
| 5524 53 471 | 5522Z 537 | 52 |
| 5524 53 472 | 5522Z 537 | 10 |
| 5524 53 481 | 5522Z 537 | 46 |
| 5524 53 482 | 5522Z 537 | 16 |
| 5524 53 483 | 5522Z 537 | 20 |

| 部 品 番 号 PART NUMBER | セクション番号 SECTION No. | No. |
|------------------------|------------------------|-----|
| 5524 53 511 | 5522G 576 | 65 |
| 5524 53 531 | 5522Z 537 | 43 |
| 5524 53 532 | 5522Z 537 | 18 |
| 5524 53 533 | 5522Z 537 | 21 |
| 5524 53 534 | 5522Z 537 | 19 |
| 5524 53 535 | 5522Z 537 | 27 |
| 5524 53 536 | 5522Z 537 | 15 |
| 5524 53 537 | 5522Z 537 | 26 |
| 5524 53 538 | 5522Z 537 | 24 |
| 5524 53 539 | 5522Z 537 | 24 |
| 5524 53 541 | 5522Z 537 | 47 |
| 5524 53 542 | 5522Z 537 | 37 |
| 5524 53 543 | 5522Z 537 | 38 |
| 5524 53 544 | 5522Z 537 | 34 |
| 5524 53 545 | 5522Z 537 | 28 |
| 5524 53 560 | 5522Z 537 | |
| 5524 53 561 | 5522Z 537 | 42 |
| 5524 53 564 | 5522Z 537 | 30 |
| 5524 53 565 | 5522Z 537 | 48 |
| 5524 53 566 | 5522Z 537 | 29 |
| 5524 53 570 | 5522G 575 | |
| 5524 53 570 | 5522G 576 | |
| 5524 53 571 | 5522G 575 | 19 |
| 5524 53 571 | 5522G 576 | 19 |
| 5524 53 580 | 5522G 575 | |
| 5524 53 580 | 5522G 576 | |
| 5524 53 581 | 5522G 575 | 22 |
| 5524 53 581 | 5522G 576 | 22 |
| 5524 53 590 | 5522G 576 | |
| 5524 53 591 | 5522G 576 | 72 |
| 5524 53 610 | 5522G 576 | |
| 5524 53 611 | 5522G 576 | 12 |
| 5524 53 620 | 5522G 575 | |
| 5524 53 620 | 5522G 576 | |
| 5524 53 621 | 5522G 575 | 75 |
| 5524 53 621 | 5522G 576 | 75 |
| 5524 53 630 | 5522Z 537 | |
| 5524 53 631 | 5522Z 537 | 41 |
| 5524 53 811 | 5522G 532 | 14 |
| 5524 53 813 | 5522G 532 | 21 |
| 5524 53 815 | 5522G 532 | 7 |
| 5524 53 816 | 5522G 532 | 6 |
| 5524 53 821 | 5522G 532 | 2 |
| 5524 54 414 | 5522Z 547 | 71 |
| 5524 54 481 | 5522Z 547 | 61 |
| 5524 54 511 | 5522Z 547 | 39 |
| 5524 54 512 | 5522Z 547 | 3 |
| 5524 54 513 | 5522Z 547 | 88 |
| 5524 54 514 | 5522Z 547 | 18 |
| 5524 54 520 | 5522Z 547 | |
| 5524 54 521-1 | 5522Z 547 | 80 |
| 5524 54 522 | 5522Z 547 | 68 |
| 5524 54 523 | 5522Z 547 | 75 |
| 5524 54 524 | 5522Z 547 | 69 |
| 5524 54 525 | 5522Z 547 | 22 |
| 5524 54 526 | 5522Z 547 | 20 |
| 5524 54 527 | 5522Z 547 | 24 |
| 5524 54 530 | 5522Z 547 | |
| 5524 54 531 | 5522Z 547 | 79 |
| 5524 54 532 | 5522Z 547 | 84 |
| 5524 54 533 | 5522Z 547 | 76 |
| 5524 54 534 | 5522Z 547 | 77 |

部 品 番 号 索 引

PART NUMBER INDEX

| 部 品 番 号 PART NUMBER | セクション番号 SECTION No. | No. | 部 品 番 号 PART NUMBER | セクション番号 SECTION No. | No. |
|------------------------|------------------------|-----|------------------------|------------------------|-----|
| 5524 54 535 | 5522Z 547 | 11 | 5560 24 162 | 5522Z 245 | 62 |
| 5524 54 560 | 5522Z 547 | | 5560 24 164 | 5522G 240 | 35 |
| 5524 54 561-1 | 5522Z 547 | 60 | 5560 24 164 | 5522Z 245 | 39 |
| 5524 54 562 | 5522Z 547 | 4 | 5560 26 212 | 5522Z 260 | 75 |
| 5524 54 563 | 5522Z 547 | 28 | 5560 26 213 | 5522Z 260 | 78 |
| 5524 54 564 | 5522Z 547 | 14 | 5560 26 214 | 5522Z 260 | 79 |
| 5524 54 570 | 5522Z 547 | | 5560 26 215 | 5522Z 260 | 65 |
| 5524 54 571 | 5522Z 547 | 7 | 5560 26 216 | 5522Z 260 | 66 |
| 5524 54 580 | 5522Z 547 | | 5560 26 217 | 5522Z 260 | 53 |
| 5524 54 590 | 5522Z 547 | | 5560 26 220 | 5522Z 260 | |
| 5524 54 712 | 5522Z 547 | 3 | 5560 26 221 | 5522Z 260 | 28 |
| 5524 56 111 | 5522G 560 | 54 | 5560 26 230 | 5522Z 260 | 35 |
| 5524 57 211 | 5522G 570 | 48 | 5560 26 232 | 5522Z 260 | 72 |
| 5524 57 212 | 5522G 570 | 55 | 5560 26 233 | 5522Z 260 | 61 |
| 5524 57 213 | 5522G 570 | 60 | 5560 26 234 | 5522Z 260 | 36 |
| 5524 61 121 | 5522G 611 | 11 | 5560 26 235 | 5522Z 260 | 70 |
| 5524 61 131 | 5522G 611 | 17 | 5560 26 240 | 5522Z 260 | |
| 5524 61 132 | 5522G 611 | 14 | 5560 26 241 | 5522Z 260 | 30 |
| 5524 61 134 | 5522G 612 | 14 | 5560 26 242 | 5522Z 260 | 49 |
| 5524 61 141 | 5522G 612 | 17 | 5560 26 243 | 5522Z 260 | 38 |
| 5524 61 181 | 5522Z 625 | 17 | 5560 26 244 | 5522Z 260 | 50 |
| 5524 61 182 | 5522Z 625 | 10 | 5560 26 245 | 5522Z 260 | 45 |
| 5524 61 183 | 5522Z 625 | 2 | 5560 26 246 | 5522Z 260 | 26 |
| 5524 61 613-2 | 5522Z 623 | 4 | 5560 26 247-1 | 5522Z 260 | 33 |
| 5524 61 620 | 5522Z 625 | | 5560 26 248 | 5522Z 260 | 34 |
| 5524 61 621 | 5522Z 625 | 15 | 5560 26 249 | 5522Z 260 | 47 |
| 5524 61 811 | 5522Z 625 | 14 | 5560 26 250 | 5522Z 260 | |
| 5524 61 981 | 5522G 532 | | 5560 26 251 | 5522Z 260 | 57 |
| 5524 61 982 | 5522G 532 | | 5560 26 252 | 5522Z 260 | 42 |
| 5524 65 121 | 5522Z 660 | 37 | 5560 26 253 | 5522Z 260 | 40 |
| 5524 71 121 | 5522G 710 | 7 | 5560 26 254 | 5522Z 260 | 46 |
| 5524 71 121 | 5522G 720 | 28 | 5560 26 270 | 5522Z 260 | |
| 5524 71 153 | 5522G 710 | 32 | 5560 26 271 | 5522Z 260 | 39 |
| 5524 71 153 | 5522G 720 | 44 | 5560 26 272 | 5522Z 260 | 37 |
| 5524 71 273 | 5522G 720 | 88 | 5560 26 273 | 5522Z 260 | 101 |
| 5524 71 274 | 5522G 720 | 90 | 5560 26 286 | 5522Z 260 | 87 |
| 5524 71 460 | 5522G 720 | 38 | 5560 26 292 | 5522Z 260 | 100 |
| 5524 71 462 | 5522G 720 | 49 | 5560 27 356 | 5522Z 470 | 18 |
| 5524 72 212 | 5524Z 330 | 7 | 5560 32 113 | 5522Z 320 | 84 |
| 5524 73 151 | 5522G 730 | 5 | 5560 32 116 | 5522Z 320 | 58 |
| 5524 73 152 | 5522G 730 | 67 | 5560 32 116 | 5524Z 320 | 64 |
| 5524 73 153 | 5522G 730 | 111 | 5560 32 117 | 5522Z 320 | 34 |
| 5524 73 211 | 5522G 730 | 10 | 5560 32 118 | 5522Z 320 | 35 |
| 5524 74 112 | 5522G 720 | 71 | 5560 32 120 | 5522Z 320 | |
| 5524 74 113 | 5522G 710 | 74 | 5560 32 120 | 5524Z 320 | |
| 5524 74 114 | 5522G 720 | 70 | 5560 32 121 | 5522Z 320 | 40 |
| 5524 74 121 | 5524Z 330 | 10 | 5560 32 121 | 5524Z 320 | 38 |
| 5560 11 114 | 5522G 110 | 76 | 5560 32 122 | 5522Z 320 | 37 |
| 5560 11 114 | 5522Z 310 | 67 | 5560 32 124 | 5522Z 320 | 41 |
| 5560 11 114 | 5522Z 312 | 27 | 5560 32 124 | 5524Z 320 | 40 |
| 5560 11 901 | 5522G 110 | 3 | 5560 32 125-1 | 5522Z 320 | 79 |
| 5560 11 905 | 5522G 110 | 16 | 5560 32 125-1 | 5524Z 320 | 54 |
| 5560 11 907 | 5522G 110 | 8 | 5560 32 126 | 5522Z 320 | 50 |
| 5560 11 908 | 5522G 110 | 9 | 5560 32 129 | 5522Z 320 | 53 |
| 5560 23 116 | 5522Z 210 | 12 | 5560 32 153 | 5522Z 320 | 105 |
| 5560 23 116 | 5522Z 350 | 145 | 5560 32 153 | 5524Z 320 | 92 |
| 5560 23 127-2 | 5522Z 210 | 10 | 5560 32 155 | 5522Z 320 | 57 |
| 5560 23 129-1 | 5522Z 210 | 11 | 5560 32 155 | 5524Z 320 | 63 |
| 5560 23 212 | 5522Z 320 | 18 | 5560 32 160-1 | 5522Z 320 | |
| 5560 24 162 | 5522G 240 | 52 | 5560 32 160-1 | 5524Z 320 | |
| 5560 24 162 | 5522G 450 | 124 | 5560 32 161-1 | 5522Z 320 | 97 |
| 5560 24 162 | 5522Z 210 | 42 | 5560 32 161-1 | 5524Z 320 | 102 |

部 品 番 号 索 引

PART NUMBER INDEX

| 部 品 番 号 PART NUMBER | セクション番号 SECTION No. | No. | 部 品 番 号 PART NUMBER | セクション番号 SECTION No. | No. |
|------------------------|------------------------|-----|------------------------|------------------------|-----|
| 5560 32 173 | 5522Z 320 | 103 | 5560 43 113 | 5522Z 430 | 10 |
| 5560 32 173 | 5524Z 320 | 81 | 5560 43 117-1 | 5522Z 430 | 53 |
| 5560 32 210 | 5522Z 320 | | 5560 43 118 | 5522Z 430 | 52 |
| 5560 32 210 | 5524Z 320 | | 5560 43 119 | 5522Z 430 | 55 |
| 5560 33 112 | 5522Z 330 | 28 | 5560 43 233 | 5522Z 430 | 79 |
| 5560 33 114 | 5522Z 330 | 32 | 5560 43 235 | 5522Z 430 | 65 |
| 5560 33 115 | 5522Z 330 | 27 | 5560 43 243-1 | 5522Z 430 | 58 |
| 5560 33 120 | 5522Z 330 | | 5560 43 324 | 5522Z 440 | 63 |
| 5560 33 121 | 5522Z 330 | 54 | 5560 44 114-1 | 5522Z 460 | 8 |
| 5560 33 130 | 5522Z 330 | | 5560 44 212 | 5522Z 460 | 7 |
| 5560 33 132 | 5522Z 330 | 12 | 5560 44 213-1 | 5522Z 460 | 1 |
| 5560 33 132 | 5522Z 350 | 171 | 5560 44 222 | 5522Z 440 | 20 |
| 5560 33 133 | 5522Z 330 | 14 | 5560 44 223 | 5522Z 440 | 17 |
| 5560 33 140-1 | 5522Z 330 | | 5560 44 224 | 5522Z 440 | 19 |
| 5560 33 141-1 | 5522Z 330 | 43 | 5560 44 230 | 5522Z 440 | |
| 5560 33 142-1 | 5522Z 330 | 46 | 5560 44 231 | 5522Z 440 | 88 |
| 5560 33 143 | 5522Z 330 | 58 | 5560 44 312 | 5522Z 440 | 58 |
| 5560 33 144 | 5522Z 330 | 59 | 5560 53 392 | 5522Z 533 | 28 |
| 5560 33 150 | 5522Z 330 | | 5560 54 138 | 5522G 545 | 47 |
| 5560 33 151 | 5522Z 330 | 35 | 5560 54 138 | 5522Z 547 | 47 |
| 5560 34 172 | 5522Z 340 | 7 | 5560 54 139 | 5522G 545 | 46 |
| 5560 34 172 | 5523Z 340 | 12 | 5560 54 139 | 5522Z 547 | 46 |
| 5560 34 211 | 5522Z 340 | 59 | 5560 54 213 | 5522Z 540 | 35 |
| 5560 35 112-2 | 5522Z 350 | 70 | 5560 54 226 | 5522Z 550 | 95 |
| 5560 35 116-1 | 5522Z 350 | 52 | 5560 61 932-1 | 5522Z 680 | 17 |
| 5560 35 117 | 5522Z 350 | 71 | 5560 65 217 | 5522Z 567 | 6 |
| 5560 35 117 | 5523Z 355 | 79 | 5560 71 174 | 5522G 710 | 19 |
| 5560 35 133-1 | 5522Z 350 | 40 | 5560 71 203 | 5522G 720 | 62 |
| 5560 35 144-1 | 5522Z 350 | 140 | 5560 73 104 | 5522G 730 | 59 |
| 5560 35 145-1 | 5522Z 350 | 129 | 5560 74 102 | 5522Z 350 | 17 |
| 5560 35 147 | 5522Z 350 | 89 | 5560 74 106 | 5522G 730 | 74 |
| 5560 35 149 | 5522Z 350 | 61 | 5560 74 108 | 5522G 720 | 65 |
| 5560 35 157-1 | 5522Z 350 | 130 | 5560 74 113 | 5522Z 350 | 167 |
| 5560 35 162 | 5522Z 350 | 107 | 5560 74 114 | 5522Z 350 | 166 |
| 5560 35 165 | 5522Z 350 | 84 | 5560 75 102 | 5522G 240 | 127 |
| 5560 35 166-1 | 5522Z 350 | 136 | 5560 75 102 | 5522Z 245 | 118 |
| 5560 35 166-1 | 5523Z 350 | 101 | 5560 75 102 | 5522Z 540 | 1 |
| 5560 35 173 | 5522Z 350 | 159 | 5560 82 118 | 5522Z 650 | 51 |
| 5560 35 182 | 5522Z 350 | 126 | 5562 33 681 | 5522Z 330 | 1 |
| 5560 35 183-1 | 5522Z 350 | 121 | 5562 33 684 | 5522Z 330 | 2 |
| 5560 35 243 | 5522Z 350 | 76 | 5562 42 316 | 5522Z 420 | 57 |
| 5560 35 246 | 5522Z 350 | 88 | 5562 54 136 | 5522G 450 | 98 |
| 5560 35 252 | 5522Z 350 | 97 | 5562 54 136 | 5522G 545 | 58 |
| 5560 35 290 | 5522Z 350 | | 5562 54 136 | 5522Z 547 | 58 |
| 5560 35 291 | 5522Z 350 | 24 | 5562 54 137 | 5522G 545 | 48 |
| 5560 35 292 | 5522Z 350 | 87 | 5562 54 137 | 5522Z 547 | 48 |
| 5560 35 293 | 5522Z 340 | 13 | 5562 65 321 | 5522G 110 | 47 |
| 5560 36 185 | 5522Z 360 | 78 | 5562 67 130 | 5522Z 547 | |
| 5560 36 185 | 5523Z 360 | 78 | 5562 67 131 | 5522Z 547 | 10 |
| 5560 36 235 | 5522Z 360 | 40 | 5562 67 132 | 5522Z 547 | 8 |
| 5560 36 235 | 5523Z 360 | 42 | 5562 67 133 | 5522Z 547 | 5 |
| 5560 37 294 | 5522Z 370 | 11 | 5562 67 142 | 5522Z 547 | 25 |
| 5560 37 294 | 5524Z 370 | 11 | 5562 82 101 | 5522Z 650 | 49 |
| 5560 37 382 | 5522Z 370 | 8 | 5640 04 100 | 5522Z 440 | 61 |
| 5560 37 382 | 5524Z 370 | 8 | 5640 04 122 | 5522Z 440 | 43 |
| 5560 37 383 | 5522Z 370 | 9 | 5640 04 161 | 5522Z 440 | 39 |
| 5560 37 383 | 5524Z 370 | 9 | 5640 04 161 | 5522Z 550 | 78 |
| 5560 37 384-1 | 5522Z 370 | 41 | 5640 04 201 | 5522G 560 | 1 |
| 5560 37 384-1 | 5524Z 370 | 41 | 5640 04 201 | 5522Z 260 | 83 |
| 5560 38 118 | 5522G 520 | 30 | 5640 07 082 | 5522Z 440 | 26 |
| 5560 38 118 | 5522Z 530 | 12 | 5640 07 082 | 5522Z 740 | 51 |
| 5560 38 118 | 5522Z 531 | 12 | 5640 07 102 | 5522Z 550 | 56 |

部 品 番 号 索 引
PART NUMBER INDEX

| 部 品 番 号 PART NUMBER | セクション番号 SECTION No. | No. |
|------------------------|------------------------|-----|
| 5640 11 102-1 | 5522G 110 | 66 |
| 5640 11 103 | 5522G 110 | 68 |
| 5640 11 222-1 | 5522Z 115 | 7 |
| 5640 11 222-1 | 5524Z 330 | 11 |
| 5640 11 903 | 5522G 110 | 18 |
| 5640 11 904 | 5522G 110 | 17 |
| 5640 11 907 | 5522G 110 | 15 |
| 5640 11 909-1 | 5522G 110 | 7 |
| 5640 11 911 | 5522G 110 | 6 |
| 5640 12 141 | 5522Z 280 | 92 |
| 5640 12 142 | 5522G 240 | 134 |
| 5640 12 142 | 5522Z 245 | 125 |
| 5640 12 142 | 5522Z 280 | 91 |
| 5640 21 402 | 5522Z 290 | 14 |
| 5640 21 502 | 5522Z 290 | 32 |
| 5640 22 203 | 5523Z 355 | 57 |
| 5640 22 314-1 | 5522G 240 | 23 |
| 5640 22 314-1 | 5522G 545 | 18 |
| 5640 22 314-1 | 5522Z 245 | 45 |
| 5640 22 314-1 | 5522Z 550 | 94 |
| 5640 23 136 | 5522G 240 | 6 |
| 5640 23 136 | 5522G 450 | 117 |
| 5640 23 136 | 5522Z 210 | 34 |
| 5640 23 136 | 5522Z 230 | 16 |
| 5640 23 136 | 5522Z 245 | 104 |
| 5640 23 136 | 5522Z 370 | 12 |
| 5640 23 136 | 5522Z 390 | 22 |
| 5640 23 136 | 5524Z 370 | 12 |
| 5640 23 136 | 5524Z 390 | 22 |
| 5640 23 202 | 5522Z 210 | 102 |
| 5640 23 202 | 5523Z 325 | 34 |
| 5640 23 205-1 | 5522Z 210 | 104 |
| 5640 23 205-1 | 5522Z 320 | 45 |
| 5640 24 114 | 5522G 240 | 31 |
| 5640 24 114 | 5522Z 245 | 66 |
| 5640 24 115 | 5522G 240 | 21 |
| 5640 24 115 | 5522Z 245 | 85 |
| 5640 24 127-1 | 5522G 240 | 8 |
| 5640 24 127-1 | 5522Z 245 | 97 |
| 5640 24 204 | 5522G 240 | 100 |
| 5640 25 121-3 | 5522Z 660 | 33 |
| 5640 26 207 | 5522Z 260 | 64 |
| 5640 26 214 | 5522Z 260 | 73 |
| 5640 26 232 | 5522Z 260 | 96 |
| 5640 26 233 | 5522Z 260 | 97 |
| 5640 26 234 | 5522Z 260 | 98 |
| 5640 26 234 | 5522Z 390 | 10 |
| 5640 26 234 | 5524Z 390 | 10 |
| 5640 27 359-1 | 5522Z 210 | 33 |
| 5640 27 359-1 | 5522Z 230 | 18 |
| 5640 27 359-1 | 5522Z 470 | 19 |
| 5640 27 359-1 | 5523Z 355 | 24 |
| 5640 27 408 | 5523Z 340 | 15 |
| 5640 27 408 | 5523Z 360 | 81 |
| 5640 32 353 | 5522Z 330 | 4 |
| 5640 32 353 | 5524Z 330 | 27 |
| 5640 32 542 | 5522Z 320 | 73 |
| 5640 32 542 | 5524Z 320 | 49 |
| 5640 32 550 | 5522Z 320 | |
| 5640 32 550 | 5524Z 320 | |
| 5640 32 551 | 5522Z 320 | 65 |
| 5640 32 551 | 5524Z 320 | 42 |

| 部 品 番 号 PART NUMBER | セクション番号 SECTION No. | No. |
|------------------------|------------------------|-----|
| 5640 32 552-1 | 5522Z 320 | 66 |
| 5640 32 552-1 | 5524Z 320 | 43 |
| 5640 32 553 | 5522Z 320 | 68 |
| 5640 32 553 | 5524Z 320 | 45 |
| 5640 32 555 | 5522Z 320 | 72 |
| 5640 32 555 | 5524Z 320 | 48 |
| 5640 32 556 | 5522Z 320 | 69 |
| 5640 32 556 | 5524Z 320 | 46 |
| 5640 32 557 | 5522Z 320 | 67 |
| 5640 32 557 | 5524Z 320 | 44 |
| 5640 32 558 | 5522Z 320 | 75 |
| 5640 32 558 | 5524Z 320 | 51 |
| 5640 32 572 | 5522Z 320 | 88 |
| 5640 32 572 | 5524Z 320 | 76 |
| 5640 32 575 | 5522Z 320 | 87 |
| 5640 32 575 | 5524Z 320 | 75 |
| 5640 32 576 | 5522Z 320 | 89 |
| 5640 32 576 | 5524Z 320 | 77 |
| 5640 33 602 | 5522Z 330 | 34 |
| 5640 33 603 | 5524Z 330 | 32 |
| 5640 33 621 | 5522Z 330 | 49 |
| 5640 33 622 | 5522Z 330 | 48 |
| 5640 33 623 | 5522Z 330 | 51 |
| 5640 33 644 | 5522Z 330 | 39 |
| 5640 33 645 | 5522Z 330 | 37 |
| 5640 33 646-1 | 5522Z 330 | 36 |
| 5640 33 655 | 5522Z 210 | 67 |
| 5640 33 656 | 5523Z 325 | 27 |
| 5640 33 672 | 5522Z 330 | 44 |
| 5640 33 673 | 5522Z 330 | 22 |
| 5640 33 691 | 5522Z 330 | 5 |
| 5640 33 691 | 5524Z 330 | 26 |
| 5640 33 692 | 5522Z 330 | 3 |
| 5640 33 692 | 5524Z 330 | 28 |
| 5640 33 693 | 5522Z 330 | 13 |
| 5640 33 694 | 5522Z 330 | 11 |
| 5640 34 515 | 5522G 570 | 7 |
| 5640 34 571 | 5522Z 340 | 2 |
| 5640 34 571 | 5523Z 340 | 1 |
| 5640 35 524 | 5522Z 350 | 28 |
| 5640 35 525 | 5522Z 350 | 29 |
| 5640 35 526 | 5522Z 350 | 74 |
| 5640 35 526 | 5523Z 355 | 92 |
| 5640 35 527 | 5522Z 350 | 30 |
| 5640 35 527 | 5523Z 355 | 81 |
| 5640 35 528 | 5522Z 350 | 35 |
| 5640 35 528 | 5523Z 355 | 80 |
| 5640 35 531-1 | 5522Z 350 | 136 |
| 5640 35 531-1 | 5523Z 350 | 53 |
| 5640 35 532 | 5522Z 350 | 123 |
| 5640 35 532 | 5523Z 350 | 49 |
| 5640 35 533 | 5522Z 350 | 125 |
| 5640 35 533 | 5523Z 350 | 50 |
| 5640 35 554 | 5524Z 320 | 106 |
| 5640 35 579 | 5522Z 375 | 86 |
| 5640 35 579 | 5524Z 375 | 102 |
| 5640 35 610 | 5522Z 350 | |
| 5640 35 618-2 | 5522Z 350 | 60 |
| 5640 35 619 | 5522Z 350 | 59 |
| 5640 35 620 | 5522Z 350 | |
| 5640 35 621-1 | 5522Z 350 | 68 |
| 5640 35 622 | 5522Z 350 | 58 |

部 品 番 号 索 引

PART NUMBER INDEX

| 部 品 番 号 PART NUMBER | セクション番号 SECTION No. | No. | 部 品 番 号 PART NUMBER | セクション番号 SECTION No. | No. |
|------------------------|------------------------|-----|------------------------|------------------------|-----|
| 5640 35 623 | 55222 350 | 64 | 5640 37 222 | 55222 370 | 13 |
| 5640 35 624 | 55222 350 | 66 | 5640 37 222 | 55242 370 | 13 |
| 5640 36 152 | 55222 320 | 95 | 5640 38 182 | 5522G 621 | 70 |
| 5640 36 152 | 55242 320 | 100 | 5640 38 194 | 55222 390 | 19 |
| 5640 36 200 | 55222 360 | | 5640 38 194 | 55242 390 | 19 |
| 5640 36 200 | 55222 370 | | 5640 38 214 | 55222 390 | 20 |
| 5640 36 201 | 55222 360 | 95 | 5640 38 214 | 55242 390 | 20 |
| 5640 36 201 | 55222 370 | 19 | 5640 38 230 | 55222 390 | 1 |
| 5640 36 202 | 55222 360 | 96 | 5640 38 230 | 55242 390 | 1 |
| 5640 36 202 | 55222 370 | 37 | 5640 42 114 | 55222 420 | 4 |
| 5640 36 202 | 55222 375 | 75 | 5640 42 131 | 55222 531 | 133 |
| 5640 36 202 | 55242 375 | 85 | 5640 42 135 | 55222 420 | 64 |
| 5640 36 203 | 55222 360 | 37 | 5640 43 123 | 55222 430 | 21 |
| 5640 36 203 | 55222 370 | 20 | 5640 43 125 | 55222 430 | 28 |
| 5640 36 211 | 55222 360 | 5 | 5640 43 544 | 55222 440 | 60 |
| 5640 36 211 | 55232 360 | 5 | 5640 44 104 | 55222 460 | 26 |
| 5640 36 212 | 55222 360 | 2 | 5640 44 105 | 55222 460 | 24 |
| 5640 36 212 | 55232 360 | 2 | 5640 44 112 | 55222 460 | 12 |
| 5640 36 213 | 55222 360 | 3 | 5640 44 512 | 55222 420 | 54 |
| 5640 36 213 | 55232 360 | 3 | 5640 44 514 | 55222 420 | 48 |
| 5640 36 214 | 55222 360 | 6 | 5640 44 514 | 55222 440 | 4 |
| 5640 36 214 | 55232 360 | 6 | 5640 44 541-1 | 55222 440 | 30 |
| 5640 36 215 | 55222 360 | 25 | 5640 44 546 | 55222 440 | 24 |
| 5640 36 215 | 55232 360 | 22 | 5640 44 550 | 55222 440 | 22 |
| 5640 36 216 | 55222 360 | 26 | 5640 44 553 | 55222 440 | 23 |
| 5640 36 216 | 55232 360 | 23 | 5640 44 574-3 | 55222 440 | 79 |
| 5640 36 217-1 | 55222 360 | 22 | 5640 44 581-1 | 55222 440 | 68 |
| 5640 36 217-1 | 55232 360 | 19 | 5640 44 583-2 | 55222 440 | 70 |
| 5640 36 218 | 55222 360 | 4 | 5640 45 144-1 | 5522G 110 | 71 |
| 5640 36 218 | 55232 360 | 4 | 5640 45 145 | 5522G 110 | 73 |
| 5640 36 219 | 55222 360 | 7 | 5640 47 123 | 55222 420 | 36 |
| 5640 36 219 | 55232 360 | 25 | 5640 47 123 | 55222 430 | 18 |
| 5640 36 223 | 55222 360 | 27 | 5640 48 107 | 55222 650 | 33 |
| 5640 36 223 | 55232 360 | 24 | 5640 53 131-1 | 5522G 110 | 63 |
| 5640 36 224 | 55222 360 | 18 | 5640 53 133 | 5522G 110 | 64 |
| 5640 36 224 | 55232 360 | 15 | 5640 53 136 | 5522G 110 | 54 |
| 5640 36 255 | 55222 360 | 102 | 5640 53 136 | 55222 115 | 4 |
| 5640 36 255 | 55232 360 | 79 | 5640 54 104 | 55222 540 | 41 |
| 5640 36 270-1 | 55222 360 | | 5640 54 116 | 5522G 240 | 1 |
| 5640 36 270-1 | 55232 360 | | 5640 54 116 | 55222 245 | 96 |
| 5640 36 271 | 55222 360 | 51 | 5640 54 116 | 55222 540 | 24 |
| 5640 36 271 | 55232 360 | 53 | 5640 54 123 | 55222 540 | 17 |
| 5640 36 272 | 55222 360 | 45 | 5640 55 133 | 55222 270 | 20 |
| 5640 36 272 | 55232 360 | 50 | 5640 55 133 | 55222 290 | 74 |
| 5640 37 160 | 55222 375 | | 5640 55 561 | 55222 530 | 100 |
| 5640 37 160 | 55242 375 | | 5640 55 561 | 55222 531 | 100 |
| 5640 37 161 | 55222 375 | 76 | 5640 56 531 | 5522G 535 | 45 |
| 5640 37 161 | 55242 375 | 86 | 5640 56 531 | 5522G 565 | 8 |
| 5640 37 162 | 55222 375 | 73 | 5640 56 531 | 55222 537 | 2 |
| 5640 37 162 | 55242 375 | 83 | 5640 56 611-1 | 55222 470 | 37 |
| 5640 37 208 | 55222 360 | 49 | 5640 57 156-1 | 55222 537 | 25 |
| 5640 37 208 | 55222 370 | 10 | 5640 57 452 | 55232 325 | 22 |
| 5640 37 208 | 55232 360 | 38 | 5640 59 117 | 5522G 240 | 41 |
| 5640 37 208 | 55242 370 | 10 | 5640 59 117 | 5522G 450 | 97 |
| 5640 37 209-1 | 55222 360 | 38 | 5640 59 117 | 5522G 545 | 57 |
| 5640 37 209-1 | 55222 370 | 2 | 5640 59 117 | 55222 230 | 74 |
| 5640 37 209-1 | 55222 375 | 74 | 5640 59 117 | 55222 245 | 51 |
| 5640 37 209-1 | 55232 360 | 39 | 5640 59 117 | 55222 547 | 57 |
| 5640 37 209-1 | 55242 370 | 2 | 5640 59 119 | 55222 550 | 24 |
| 5640 37 209-1 | 55242 375 | 84 | 5640 59 120 | 55222 550 | 9 |
| 5640 37 215 | 55222 370 | 4 | 5640 59 121 | 55222 550 | 37 |
| 5640 37 215 | 55242 370 | 4 | 5640 59 122 | 55222 550 | 28 |

部 品 番 号 索 引

PART NUMBER INDEX

| 部 品 番 号 PART NUMBER | セクション番号 SECTION No. | No. | 部 品 番 号 PART NUMBER | セクション番号 SECTION No. | No. |
|------------------------|------------------------|-----|------------------------|------------------------|-----|
| 5640 59 123 | 5522Z 550 | 27 | 90231 | 5523Z 325 | 7 |
| 5640 59 124 | 5522Z 550 | 31 | 90233 | 5522Z 280 | 67 |
| 5640 59 126 | 5522Z 550 | 18 | 90233 | 5522Z 295 | 59 |
| 5640 59 129 | 5522Z 550 | 23 | 90237 | 5522Z 280 | 16 |
| 5640 61 163 | 5522Z 320 | 61 | 90241 | 5522Z 330 | 45 |
| 5640 61 163 | 5524Z 320 | 67 | 90242 | 5522Z 260 | 48 |
| 5640 65 501 | 5522Z 567 | 3 | 90243 | 5522Z 420 | 35 |
| 5640 65 503-1 | 5522Z 567 | 8 | 90243 | 5522Z 430 | 5 |
| 5640 65 504 | 5522Z 567 | 9 | 90244 | 5522Z 420 | 25 |
| 5640 65 505 | 5522Z 567 | 10 | 90245 | 5522Z 260 | 102 |
| 5640 65 506 | 5522Z 567 | 11 | 90247 | 5522G 575 | 47 |
| 5640 65 507 | 5522Z 567 | 12 | 90247 | 5522G 576 | 47 |
| 5640 71 249 | 5522G 720 | 48 | 90247 | 5522Z 533 | 80 |
| 5640 71 304-1 | 5522G 710 | 66 | 90247 | 5522Z 534 | 80 |
| 5640 71 304-1 | 5522G 720 | 42 | 90247 | 5523Z 355 | 6 |
| 5640 73 125-1 | 5522G 730 | 28 | 90248 | 5522Z 330 | 53 |
| 5640 73 135 | 5522G 730 | 53 | 90249 | 5522G 575 | 3 |
| 5640 73 136 | 5522G 730 | 62 | 90249 | 5522G 576 | 3 |
| 5640 73 136 | 5522Z 740 | 5 | 90249 | 5522Z 260 | 29 |
| 5640 73 335 | 5522G 730 | 93 | 90250 | 5523Z 325 | 5 |
| 5640 74 205 | 5522Z 440 | 87 | 90257 | 5522Z 340 | 20 |
| 5640 74 217 | 5522G 720 | 69 | 90257 | 5522Z 350 | 80 |
| 5640 74 306 | 5522Z 310 | 65 | 90260 | 5522Z 210 | 20 |
| 5640 74 306 | 5522Z 312 | 63 | 90260 | 5522Z 230 | 44 |
| 5640 75 243-1 | 5522G 240 | 125 | 90260 | 5522Z 350 | 93 |
| 5640 75 243-1 | 5522Z 245 | 119 | 90262 | 5522Z 280 | 15 |
| 5640 75 243-1 | 5522Z 540 | 3 | 90266 | 5523Z 355 | 25 |
| 5640 75 244 | 5522G 240 | 126 | 90266 | 5524Z 375 | 112 |
| 5640 75 244 | 5522Z 245 | 120 | 90289 | 5522Z 530 | 93 |
| 5640 75 244 | 5522Z 540 | 4 | 90289 | 5522Z 531 | 93 |
| 5640 82 103 | 5522Z 650 | 3 | 90292 | 5522Z 360 | 33 |
| 5722 65 126 | 5522G 532 | 18 | 90292 | 5523Z 360 | 36 |
| 90074 | 5522G 520 | 94 | 90294 | 5522Z 350 | 143 |
| 90074 | 5522G 560 | 44 | 90294 | 5522Z 360 | 80 |
| 90075 | 5522Z 320 | 100 | 90294 | 5523Z 360 | 85 |
| 90075 | 5524Z 320 | 79 | 90295 | 5522Z 380 | 6 |
| 90076 | 5522Z 250 | 29 | 90299 | 5522Z 320 | 22 |
| 90106003 | 5522Z 115 | 41 | 90299 | 5524Z 320 | 28 |
| 90117001 | 5522Z 320 | 108 | 90301 | 5522Z 290 | 44 |
| 90117001 | 5524Z 320 | 84 | 90302 | 5522Z 350 | 90 |
| 90164 | 5522G 710 | 3 | 90302 | 5522Z 430 | 15 |
| 90200 | 5522Z 330 | 50 | 90307 | 5522Z 350 | 10 |
| 90204 | 5522Z 320 | 118 | 90308001 | 5523Z 325 | 53 |
| 90204 | 5524Z 320 | 96 | 90310001 | 5523Z 350 | 57 |
| 90206 | 5522Z 360 | 91 | 90312 | 5522G 575 | 76 |
| 90214 | 5522G 510 | 5 | 90312 | 5522G 576 | 76 |
| 90214 | 5522G 520 | 37 | 90312 | 5522Z 360 | 56 |
| 90214 | 5522G 535 | 28 | 90312 | 5522Z 375 | 64 |
| 90214 | 5522G 560 | 7 | 90312 | 5522Z 420 | 17 |
| 90214 | 5522G 570 | 18 | 90312 | 5522Z 533 | 65 |
| 90214 | 5522Z 260 | 8 | 90312 | 5522Z 534 | 65 |
| 90214 | 5522Z 440 | 10 | 90312 | 5523Z 325 | 47 |
| 90214 | 5522Z 530 | 8 | 90312 | 5523Z 360 | 72 |
| 90214 | 5522Z 531 | 8 | 90312 | 5524Z 375 | 89 |
| 90214 | 5522Z 533 | 36 | 90312 | 5522G 565 | 15 |
| 90214 | 5522Z 534 | 36 | 90314 | 5522Z 295 | 105 |
| 90214 | 5522Z 537 | 40 | 90315 | 5522Z 533 | 2 |
| 90214 | 5523Z 325 | 79 | 90315 | 5522Z 534 | 2 |
| 90214 | 5523Z 355 | 13 | 90315 | 5522Z 534 | 2 |
| 90217 | 5522Z 430 | 20 | 90316 | 5522Z 380 | 16 |
| 90229 | 5522G 535 | 26 | 90316 | 5522Z 440 | 33 |
| 90229 | 5522Z 537 | 7 | 90316 | 5523Z 350 | 19 |
| | | | 90317 | 5522G 520 | 80 |

部 品 番 号 索 引

PART NUMBER INDEX

| 部 品 番 号 PART NUMBER | セクション番号 SECTION No. | No. | 部 品 番 号 PART NUMBER | セクション番号 SECTION No. | No. |
|------------------------|------------------------|-----|------------------------|------------------------|-----|
| 90317 | 5522G 560 | 50 | 90442 | 5522G 576 | 23 |
| 90317 | 5522Z 320 | 39 | 90442 | 5522Z 210 | 107 |
| 90317 | 5524Z 320 | 37 | 90442 | 5522Z 260 | 17 |
| 90319 | 5523Z 325 | 30 | 90442 | 5522Z 533 | 73 |
| 90319 | 5523Z 350 | 26 | 90442 | 5522Z 534 | 73 |
| 90324004 | 5523Z 350 | 88 | 90445 | 5522Z 370 | 26 |
| 90324005 | 5523Z 350 | 89 | 90445 | 5522Z 375 | 22 |
| 90324006 | 5524Z 330 | 61 | 90445 | 5524Z 370 | 26 |
| 90324007 | 5524Z 330 | 56 | 90446 | 5522Z 295 | 36 |
| 90324008 | 5522G 450 | 32 | 90446 | 5522Z 340 | 5 |
| 90324017 | 5522Z 280 | 53 | 90446 | 5523Z 340 | 5 |
| 90324018 | 5522G 450 | 126 | 90447 | 5522Z 310 | 54 |
| 90329003 | 5523Z 325 | 18 | 90447 | 5522Z 380 | 9 |
| 90330007 | 5522Z 295 | 110 | 90447 | 5522Z 440 | 7 |
| 90336 | 5522G 450 | 41 | 90450 | 5522Z 440 | 50 |
| 90336 | 5522Z 250 | 15 | 90453 | 5522G 560 | 34 |
| 90336001 | 5522Z 533 | 31 | 90470 | 5522Z 270 | 7 |
| 90336001 | 5522Z 534 | 31 | 90471 | 5522Z 470 | 12 |
| 90352 | 5522Z 375 | 7 | 90493 | 5522G 240 | 80 |
| 90352 | 5523Z 350 | 83 | 90493 | 5522Z 245 | 5 |
| 90352 | 5523Z 355 | 17 | 90494 | 5522G 545 | 13 |
| 90352 | 5523Z 360 | 82 | 90495 | 5522Z 250 | 11 |
| 90352 | 5524Z 375 | 15 | 90500 | 5522Z 740 | 48 |
| 90353002 | 5522Z 230 | 50 | 90505 | 5522Z 650 | 4 |
| 90355 | 5522Z 460 | 6 | 90507 | 5522Z 530 | 124 |
| 90355007 | 5522Z 530 | 75 | 90507 | 5522Z 531 | 124 |
| 90355007 | 5522Z 531 | 75 | 90507 | 5522Z 533 | 94 |
| 90355008 | 5522Z 550 | 71 | 90507 | 5522Z 534 | 92 |
| 90355009 | 5522Z 530 | 91 | 90507 | 5522Z 280 | 93 |
| 90355009 | 5522Z 531 | 91 | 90507001 | 5522Z 280 | 93 |
| 90357001 | 5523Z 350 | 55 | 90508 | 5522Z 547 | 17 |
| 90357002 | 5524Z 330 | 62 | 90508 | 5523Z 355 | 103 |
| 90357003 | 5524Z 330 | 57 | 90509 | 5523Z 350 | 47 |
| 90368 | 5522Z 280 | 52 | 90512007 | 5522G 730 | 97 |
| 90370 | 5522G 450 | 30 | 90512007 | 5522Z 310 | 76 |
| 90371 | 5522Z 547 | 9 | 90512007 | 5522Z 613 | 21 |
| 90381 | 5522Z 534 | 77 | 90514 | 5522Z 350 | 19 |
| 90385 | 5522Z 547 | 6 | 90514 | 5522Z 375 | 96 |
| 90386 | 5522G 545 | 81 | 90514 | 5524Z 375 | 94 |
| 90386 | 5522Z 547 | 81 | 90515 | 5522Z 115 | 2 |
| 90387 | 5522G 545 | 55 | 90531001 | 5522G 450 | 122 |
| 90387 | 5522Z 547 | 55 | 90531003 | 5522Z 280 | 94 |
| 90388 | 5522G 240 | 79 | 90534 | 5522G 240 | 49 |
| 90388 | 5522Z 245 | 8 | 90534 | 5522Z 210 | 40 |
| 90389 | 5522G 240 | 81 | 90534 | 5522Z 245 | 22 |
| 90389 | 5522G 560 | 28 | 90549 | 5522G 565 | 5 |
| 90389 | 5522Z 210 | 115 | 90553 | 5522Z 650 | 15 |
| 90389 | 5522Z 230 | 30 | 90563 | 5522G 565 | 21 |
| 90389 | 5522Z 245 | 4 | 90582 | 5522Z 430 | 66 |
| 90392 | 5522G 545 | 12 | 90582 | 5523Z 325 | 15 |
| 90394 | 5522Z 250 | 12 | 90582 | 5523Z 350 | 75 |
| 90408 | 5522Z 660 | 7 | 90582 | 5522Z 530 | 94 |
| 90409 | 5523Z 325 | 62 | 90586 | 5522Z 531 | 94 |
| 90412 | 5522Z 350 | 153 | 90586 | 5522G 560 | 40 |
| 90412 | 5524Z 375 | 47 | 90588 | 5522Z 330 | 52 |
| 90420 | 5523Z 350 | 28 | 90591 | 5522Z 360 | 62 |
| 90427 | 5522G 240 | 39 | 90596 | 5523Z 360 | 70 |
| 90427 | 5522Z 245 | 17 | 90597 | 5522G 575 | 6 |
| 90427 | 5522Z 280 | 74 | 90597 | 5522G 576 | 6 |
| 90427 | 5522Z 295 | 41 | 90597 | 5522Z 360 | 68 |
| 90431 | 5522Z 547 | 89 | 90597 | 5522Z 375 | 24 |
| 90442 | 5522G 575 | 23 | 90597 | 5523Z 360 | 89 |
| | | | 90597 | 5524Z 375 | 18 |

部 品 番 号 索 引

PART NUMBER INDEX

| 部 品 番 号 PART NUMBER | セクション番号 SECTION No. | No. | 部 品 番 号 PART NUMBER | セクション番号 SECTION No. | No. |
|------------------------|------------------------|-----|------------------------|------------------------|-----|
| 90599 | 5522G 575 | 73 | 90707 | 5522Z 320 | 112 |
| 90599 | 5522G 576 | 71 | 90707 | 5524Z 320 | 88 |
| 90599 | 5522Z 260 | 67 | 90715 | 5522Z 350 | 181 |
| 90599 | 5522Z 375 | 23 | 90722 | 5522G 450 | 29 |
| 90599 | 5524Z 375 | 33 | 90723 | 5522G 450 | 28 |
| 90602 | 5522Z 260 | 69 | 90730 | 5486Z 830 | 40 |
| 90626 | 5523Z 355 | 46 | 90730 | 5522G 730 | 73 |
| 90628 | 5522G 520 | 9 | 90730 | 5522Z 245 | 122 |
| 90628 | 5522Z 295 | 95 | 90730 | 5522Z 310 | 18 |
| 90628 | 5522Z 330 | 23 | 90730 | 5522Z 312 | 40 |
| 90628 | 5522Z 440 | 76 | 90730 | 5522Z 340 | 28 |
| 90628 | 5522Z 530 | 39 | 90730 | 5522Z 350 | 18 |
| 90628 | 5522Z 531 | 39 | 90730 | 5522Z 550 | 4 |
| 90634 | 5522Z 230 | 40 | 90730 | 5523Z 340 | 27 |
| 90643 | 5522G 620 | 40 | 90730 | 5523Z 350 | 33 |
| 90643 | 5522G 621 | 60 | 90734 | 5522Z 210 | 96 |
| 90643 | 5522G 710 | 76 | 90734 | 5522Z 280 | 82 |
| 90643 | 5522G 720 | 73 | 90761 | 5522Z 250 | 8 |
| 90643 | 5522Z 623 | 23 | 90761 | 5522Z 280 | 49 |
| 90643 | 5522Z 625 | 24 | 90761 | 5522Z 295 | 31 |
| 90652 | 5522G 710 | 6 | 90762 | 5522Z 250 | 9 |
| 90668 | 5522Z 440 | 54 | 90762 | 5522Z 280 | 48 |
| 90677 | 5522G 535 | 25 | 90762 | 5522Z 295 | 30 |
| 90677 | 5522Z 537 | 11 | 90765 | 5522G 545 | 5 |
| 90680 | 5522Z 680 | 12 | 90766 | 5522G 545 | 4 |
| 90685 | 5522Z 440 | 53 | 90767 | 5522G 240 | 77 |
| 90695 | 5522G 565 | 20 | 90767 | 5522Z 245 | 10 |
| 90696 | 5522Z 533 | 25 | 90768 | 5522G 240 | 78 |
| 90696 | 5522Z 534 | 25 | 90768 | 5522Z 245 | 9 |
| 90697 | 5523Z 350 | 35 | 90769 | 5522Z 210 | 95 |
| 90698 | 5522G 535 | 54 | 90769 | 5522Z 280 | 83 |
| 90698 | 5522G 565 | 1 | 90773 | 5486Z 830 | 37 |
| 90698 | 5522Z 537 | 49 | 90777 | 5522Z 390 | 8 |
| 90699 | 5522Z 320 | 59 | 90777 | 5522Z 460 | 52 |
| 90699 | 5522Z 370 | 58 | 90777 | 5524Z 390 | 8 |
| 90699 | 5522Z 390 | 96 | 90787 | 5522Z 370 | 5 |
| 90699 | 5522Z 530 | 109 | 90787 | 5524Z 370 | 5 |
| 90699 | 5523Z 360 | 59 | 90790 | 5486Z 830 | 11 |
| 90699 | 5524Z 320 | 65 | 90799 | 5522Z 530 | 90 |
| 90699 | 5524Z 370 | 44 | 90799 | 5522Z 531 | 90 |
| 90699 | 5524Z 390 | 41 | 90799 | 5522Z 567 | 13 |
| 90700 | 5522G 450 | 118 | 90857 | 5522Z 380 | 39 |
| 90700 | 5522Z 533 | 42 | 90858 | 5522Z 380 | 25 |
| 90700 | 5522Z 534 | 42 | 90858 | 5522Z 460 | 11 |
| 90700 | 5522Z 537 | 23 | 90862 | 5522Z 470 | 23 |
| 90700 | 5523Z 325 | 20 | 90868 | 5522Z 660 | 32 |
| 90701 | 5522Z 537 | 45 | 90878 | 5522Z 295 | 75 |
| 90702 | 5522G 110 | 103 | 90879 | 5522Z 260 | 86 |
| 90702 | 5522G 535 | 47 | 90881 | 5522Z 260 | 43 |
| 90702 | 5522G 565 | 10 | 90882 | 5522Z 260 | 76 |
| 90702 | 5522Z 537 | 1 | 90887 | 5522Z 320 | 48 |
| 90703 | 5522Z 260 | 104 | 90887 | 5524Z 320 | 56 |
| 90703 | 5522Z 290 | 50 | 90889 | 5522Z 290 | 69 |
| 90703 | 5522Z 320 | 71 | 90899 | 5522G 520 | 54 |
| 90703 | 5522Z 350 | 158 | 90899 | 5522Z 530 | 16 |
| 90703 | 5522Z 375 | 9 | 90899 | 5522Z 531 | 16 |
| 90703 | 5522Z 390 | 87 | 90904001 | 5522G 117 | 5 |
| 90703 | 5522Z 440 | 91 | 90904003 | 5522G 117 | 37 |
| 90703 | 5524Z 320 | 47 | 90904008 | 5522G 117 | 44 |
| 90703 | 5524Z 375 | 31 | 90904009 | 5522Z 650 | 53 |
| 90703 | 5524Z 390 | 40 | 90904010 | 5524Z 330 | 76 |
| 90706 | 5522Z 650 | 46 | 90904011 | 5524Z 330 | 77 |

部 品 番 号 索 引

PART NUMBER INDEX

| 部 品 番 号 PART NUMBER | セクション番号 SECTION No. | No. | 部 品 番 号 PART NUMBER | セクション番号 SECTION No. | No. |
|------------------------|------------------------|-----|------------------------|------------------------|-----|
| 90904013 | 5522G 117 | 8 | 91097 | 5522Z 115 | 26 |
| 90904014 | 5522G 117 | 43 | 91101017 | 5522G 532 | 10 |
| 90911015 | 5522G 117 | 36 | 91101018 | 5522G 532 | 4 |
| 90911016 | 5522G 117 | 34 | 91112 | 5522Z 650 | 72 |
| 90911017 | 5522G 117 | 35 | 91113 | 5522Z 650 | 71 |
| 90911019 | 5522G 532 | 15 | 91119 | 5522Z 115 | 30 |
| 90911022 | 5522G 117 | 45 | 91120 | 5522Z 115 | 29 |
| 90911024 | 5522Z 650 | 50 | 91124 | 5522Z 115 | 24 |
| 90911025 | 5522Z 650 | 54 | 91125 | 5522Z 115 | 23 |
| 90913006 | 5524Z 330 | 1 | 91126 | 5522Z 115 | 40 |
| 90920 | 5522Z 650 | 43 | 91127 | 5522Z 115 | 38 |
| 90924 | 5522Z 260 | 54 | 91130 | 5522Z 115 | 39 |
| 90931 | 5522Z 210 | 100 | 91131 | 5522Z 115 | 37 |
| 90932 | 5522Z 210 | 99 | 91147 | 5522Z 630 | 13 |
| 90936 | 5522Z 230 | 81 | 91158 | 5522Z 650 | 35 |
| 90937 | 5522G 450 | 89 | 91160 | 5522G 130 | 21 |
| 90937 | 5522Z 210 | 118 | 91160 | 5522G 140 | 10 |
| 90938 | 5522G 240 | 70 | 91160 | 5522G 240 | 122 |
| 90938 | 5522G 450 | 90 | 91160 | 5522G 450 | 104 |
| 90938 | 5522Z 210 | 74 | 91160 | 5522G 560 | 56 |
| 90938 | 5522Z 245 | 55 | 91160 | 5522Z 210 | 110 |
| 90939 | 5522G 240 | 123 | 91160 | 5522Z 230 | 78 |
| 90939 | 5522Z 245 | 114 | 91160 | 5522Z 245 | 113 |
| 90951 | 5523Z 325 | 17 | 91160 | 5522Z 280 | 89 |
| 90953 | 5522Z 533 | 82 | 91160 | 5522Z 295 | 98 |
| 90953 | 5522Z 534 | 82 | 91160 | 5522Z 410 | 34 |
| 90954 | 5522G 575 | 71 | 91161 | 5522G 130 | 16 |
| 90954 | 5522G 576 | 69 | 91161 | 5522G 140 | 17 |
| 90955 | 5522Z 547 | 83 | 91161 | 5522G 240 | 121 |
| 90957 | 5522G 450 | 26 | 91161 | 5522G 450 | 103 |
| 90958 | 5522G 450 | 55 | 91161 | 5522G 560 | 57 |
| 90960 | 5522Z 530 | 61 | 91161 | 5522Z 210 | 109 |
| 90960 | 5522Z 531 | 61 | 91161 | 5522Z 230 | 76 |
| 90960 | 5522Z 550 | 85 | 91161 | 5522Z 245 | 112 |
| 90961 | 5522G 575 | 51 | 91161 | 5522Z 280 | 88 |
| 90961 | 5522G 576 | 51 | 91161 | 5522Z 295 | 99 |
| 90962 | 5522G 575 | 34 | 91161 | 5522Z 410 | 33 |
| 90962 | 5522G 576 | 34 | 91162 | 5522G 130 | 25 |
| 90963 | 5522G 240 | 85 | 91162 | 5522G 140 | 28 |
| 90963 | 5522Z 245 | 87 | 91162 | 5522G 560 | 58 |
| 90964 | 5522G 110 | 35 | 91162 | 5522Z 210 | 108 |
| 91012 | 5522Z 320 | 9 | 91162 | 5522Z 230 | 75 |
| 91012 | 5524Z 320 | 10 | 91162 | 5522Z 280 | 87 |
| 91013 | 5522Z 320 | 10 | 91162 | 5522Z 295 | 100 |
| 91013 | 5524Z 320 | 11 | 91164 | 5522G 130 | 37 |
| 91014 | 5522Z 320 | 11 | 91164 | 5522G 140 | 33 |
| 91014 | 5524Z 320 | 12 | 91165 | 5522G 130 | 5 |
| 91015-1 | 5522Z 320 | 7 | 91165 | 5522G 140 | 23 |
| 91015-1 | 5524Z 320 | 8 | 91165 | 5522Z 290 | 109 |
| 91016 | 5522Z 320 | 12 | 91165 | 5523Z 350 | 97 |
| 91016 | 5524Z 320 | 13 | 91166 | 5522G 130 | 1 |
| 91040 | 5522Z 210 | 106 | 91166 | 5522G 140 | 3 |
| 91040 | 5522Z 230 | 1 | 91166 | 5522Z 290 | 108 |
| 91054 | 5522G 140 | 37 | 91167 | 5522G 130 | 3 |
| 91056 | 5522G 140 | 36 | 91167 | 5522G 140 | 24 |
| 91062 | 5522G 140 | 26 | 91171 | 5522G 130 | 36 |
| 91090 | 5522Z 115 | 25 | 91172 | 5522G 130 | 10 |
| 91091 | 5522Z 115 | 33 | 91172 | 5522G 140 | 8 |
| 91092 | 5522Z 115 | 42 | 91173 | 5522G 130 | 11 |
| 91093 | 5522Z 115 | 27 | 91173 | 5522G 140 | 9 |
| 91094 | 5522Z 115 | 28 | 91180 | 5522G 130 | 4 |
| 91096 | 5522Z 115 | 48 | 91180 | 5522G 140 | 1 |

部 品 番 号 索 引

PART NUMBER INDEX

| 部 品 番 号 PART NUMBER | セクション番号 SECTION No. | No. | 部 品 番 号 PART NUMBER | セクション番号 SECTION No. | No. |
|------------------------|------------------------|-----|------------------------|------------------------|-----|
| 91180 | 5522Z 310 | 75 | 91382 | 5523Z 340 | 51 |
| 91180 | 5522Z 312 | 70 | 91396 | 5522G 730 | 3 |
| 91180 | 5522Z 350 | 190 | 91418 | 5522Z 660 | 21 |
| 91186 | 5522G 140 | 35 | 91420 | 5522Z 660 | 19 |
| 91191 | 5522G 110 | 58 | 91421 | 5522Z 660 | 18 |
| 91192 | 5522Z 531 | 121 | 91422 | 5522Z 660 | 17 |
| 91192 | 5522Z 650 | 2 | 91423 | 5522Z 660 | 16 |
| 91193 | 5522Z 115 | 16 | 91425 | 5522Z 660 | 20 |
| 91193 | 5522Z 420 | 31 | 91429 | 5522Z 660 | 26 |
| 91193 | 5522Z 650 | 17 | 91430 | 5522Z 660 | 24 |
| 91202 | 5522Z 350 | 188 | 91431 | 5522Z 660 | 23 |
| 91203 | 5522G 130 | 24 | 91434 | 5522Z 660 | 31 |
| 91203 | 5522G 140 | 29 | 91442 | 5522Z 660 | 13 |
| 91203 | 5522G 240 | 120 | 91454 | 5522Z 660 | 28 |
| 91203 | 5522G 450 | 102 | 91455 | 5522Z 660 | 22 |
| 91203 | 5522Z 210 | 111 | 91457 | 5522Z 660 | 25 |
| 91203 | 5522Z 230 | 77 | 91465 | 5522Z 660 | 27 |
| 91203 | 5522Z 245 | 111 | 91468 | 5522Z 660 | 36 |
| 91203 | 5522Z 280 | 90 | 91475 | 5522G 611 | 7 |
| 91203 | 5522Z 410 | 32 | 91486 | 5522G 130 | 27 |
| 91211 | 5522G 532 | 5 | 91488 | 5522G 130 | 9 |
| 91212 | 5522G 532 | 13 | 91488 | 5522G 140 | 7 |
| 91217 | 5522Z 115 | 45 | 91489 | 5522Z 270 | 21 |
| 91217 | 5522Z 420 | 63 | 91494 | 5522Z 660 | 11 |
| 91217 | 5522Z 531 | 106 | 91503001 | 5523Z 340 | 47 |
| 91217 | 5524Z 330 | 24 | 91504003 | 5522Z 547 | 23 |
| 91219 | 5522Z 330 | 7 | 91531 | 5522Z 660 | 12 |
| 91250 | 5522Z 330 | 9 | 91537 | 5522G 535 | 53 |
| 91252 | 5522Z 260 | 56 | 91609 | 5522Z 360 | 74 |
| 91277 | 5522Z 650 | 65 | 91609 | 5522Z 370 | 60 |
| 91278 | 5522Z 650 | 63 | 91609 | 5524Z 370 | 46 |
| 91279 | 5522Z 650 | 68 | 91625 | 5524Z 375 | 30 |
| 91281 | 5522Z 650 | 69 | 91634 | 5522Z 210 | 1 |
| 91282 | 5522Z 650 | 62 | 91634 | 5522Z 230 | 5 |
| 91283 | 5522Z 650 | 61 | 91636 | 5522Z 210 | 113 |
| 91284 | 5522Z 650 | 60 | 91636 | 5522Z 280 | 46 |
| 91285 | 5522Z 650 | 58 | 91636 | 5522Z 295 | 20 |
| 91286 | 5522Z 650 | 56 | 91637 | 5522Z 295 | 3 |
| 91287 | 5522Z 650 | 67 | 91638 | 5522G 535 | 6 |
| 91288 | 5522Z 650 | 66 | 91638 | 5522Z 530 | 1 |
| 91289 | 5522Z 650 | 64 | 91638 | 5522Z 531 | 1 |
| 91296 | 5522G 520 | 96 | 91639 | 5522G 240 | 63 |
| 91296 | 5522Z 530 | 136 | 91639 | 5522Z 245 | 110 |
| 91296 | 5522Z 531 | 145 | 91640 | 5522G 450 | 68 |
| 91296 | 5522Z 550 | 103 | 91640 | 5522Z 210 | 76 |
| 91296 | 5523Z 325 | 16 | 91640 | 5522Z 280 | 27 |
| 91304 | 5522G 730 | 78 | 91644 | 5522G 240 | 62 |
| 91310 | 5522G 730 | 42 | 91644 | 5522Z 245 | 33 |
| 91311 | 5522G 710 | 53 | 91645 | 5522G 520 | 71 |
| 91316001 | 5522Z 530 | 118 | 91645 | 5522Z 530 | 59 |
| 91316001 | 5522Z 531 | 118 | 91645 | 5522Z 531 | 59 |
| 91330 | 5522Z 375 | 49 | 91645 | 5522Z 537 | 44 |
| 91331 | 5522G 130 | 18 | 91645 | 5522Z 550 | 82 |
| 91331 | 5522G 140 | 13 | 91646 | 5522G 450 | 67 |
| 91332 | 5522G 130 | 22 | 91646 | 5522Z 210 | 77 |
| 91332 | 5522G 140 | 11 | 91646 | 5522Z 280 | 26 |
| 91340 | 5522Z 650 | | 91647 | 5522Z 280 | 17 |
| 91343001 | 5523Z 325 | 81 | 91648 | 5522Z 230 | 37 |
| 91347 | 5522G 710 | 55 | 91661 | 5522G 450 | 69 |
| 91350 | 5522Z 460 | 49 | 91661 | 5522Z 210 | 75 |
| 91376 | 5522G 140 | 19 | 91662 | 5522Z 280 | 78 |
| 91379 | 5522G 140 | 25 | 91663 | 5522Z 270 | 11 |

部 品 番 号 索 引

PART NUMBER INDEX

| 部 品 番 号 PART NUMBER | セクション番号 SECTION No. | No. | 部 品 番 号 PART NUMBER | セクション番号 SECTION No. | No. |
|------------------------|------------------------|-----|------------------------|------------------------|-----|
| 91664 | 5522G 535 | 42 | 91921 | 5522G 611 | 6 |
| 91664 | 5522Z 537 | 6 | 91922 | 5522Z 531 | 123 |
| 91665 | 5522Z 550 | 41 | 91923 | 5522Z 531 | 108 |
| 91666 | 5522G 450 | 53 | 91927 | 5522Z 370 | 38 |
| 91666 | 5522G 545 | 33 | 91927 | 5524Z 370 | 38 |
| 91666 | 5522Z 210 | 44 | 91928 | 5522Z 370 | 48 |
| 91666 | 5522Z 547 | 33 | 91928 | 5524Z 370 | 30 |
| 91667 | 5522Z 230 | 67 | 92101002 | 5522Z 380 | 28 |
| 91668 | 5522G 240 | 54 | 92118001 | 5522Z 320 | 93 |
| 91668 | 5522Z 245 | 25 | 92118001 | 5524Z 320 | 72 |
| 91669 | 5522Z 230 | 63 | 92302001 | 5522G 611 | 26 |
| 91671 | 5522G 450 | 70 | 92303001 | 5522Z 550 | 105 |
| 91671 | 5522G 545 | 38 | 92303002 | 5522G 730 | 110 |
| 91671 | 5522Z 210 | 48 | 92308001 | 5522G 720 | 79 |
| 91671 | 5522Z 547 | 38 | 92310006 | 5522G 730 | 105 |
| 91673 | 5522G 240 | 124 | 92314001 | 5524Z 375 | 99 |
| 91673 | 5522Z 245 | 126 | 94001 | 5522Z 533 | 83 |
| 91676 | 5522G 240 | 98 | 94001 | 5522Z 534 | 83 |
| 91677 | 5522Z 295 | 55 | 94002 | 5522G 575 | 46 |
| 91678 | 5522Z 270 | 14 | 94002 | 5522G 576 | 46 |
| 91679 | 5522Z 550 | 43 | 94100 | 5522G 117 | 5 |
| 91681 | 5522G 240 | 88 | 94102 | 5522G 117 | 2 |
| 91681 | 5522Z 245 | 77 | 94103 | 5522G 117 | 11 |
| 91683 | 5522Z 280 | 80 | 94105 | 5522G 117 | 4 |
| 91684 | 5522Z 280 | 76 | 94106 | 5522G 117 | 1 |
| 91685 | 5522Z 530 | 68 | 94107 | 5522G 117 | 3 |
| 91685 | 5522Z 531 | 68 | 94108 | 5522G 117 | 6 |
| 91686 | 5522Z 280 | 41 | 94200 | 5522G 575 | 80 |
| 91687 | 5522G 240 | 61 | 94200 | 5522G 576 | 79 |
| 91687 | 5522Z 245 | 32 | 94200 | 5522Z 533 | 99 |
| 91688 | 5522G 240 | 38 | 94200 | 5522Z 534 | 99 |
| 91688 | 5522Z 245 | 18 | 94202 | 5522G 117 | 18 |
| 91690 | 5522Z 280 | 40 | 94202 | 5522G 240 | 139 |
| 91692 | 5522Z 550 | 39 | 94202 | 5522Z 245 | 129 |
| 91693 | 5522G 240 | 89 | 94203 | 5522G 117 | 14 |
| 91693 | 5522Z 245 | 78 | 94204 | 5522G 117 | 15 |
| 91694 | 5522G 450 | 33 | 94205 | 5522G 117 | 17 |
| 91702 | 5522Z 250 | 10 | 94206 | 5522G 117 | 21 |
| 91705 | 5523Z 325 | 3 | 94207 | 5522G 117 | 27 |
| 91705001 | 5523Z 355 | 58 | 94208 | 5522G 117 | 28 |
| 91707001 | 5522Z 230 | 80 | 94209 | 5522G 117 | 29 |
| 91723 | 5522Z 280 | 6 | 94210 | 5522G 117 | 31 |
| 91726 | 5523Z 350 | 85 | 95110001 | 5522Z 547 | 35 |
| 91727 | 5522G 560 | 59 | 95111 | 5522Z 210 | 83 |
| 91733 | 5522Z 280 | 4 | 95111 | 5522Z 460 | 54 |
| 91735 | 5522Z 280 | 11 | 95111 | 5522Z 650 | 24 |
| 91736 | 5522Z 210 | 27 | 95115004 | 5522Z 533 | 16 |
| 91737 | 5522G 450 | 23 | 95115004 | 5522Z 534 | 16 |
| 91743 | 5522Z 290 | 87 | 95115005 | 5522Z 623 | 6 |
| 91748 | 5522Z 290 | 64 | 95115006 | 5522Z 623 | 5 |
| 91749 | 5522Z 290 | 67 | 95117 | 5522Z 210 | 116 |
| 91754 | 5522G 545 | 2 | 95117 | 5522Z 350 | 34 |
| 91754 | 5522Z 547 | 2 | 95117 | 5522Z 360 | 24 |
| 91870 | 5522Z 115 | 21 | 95117 | 5522Z 430 | 39 |
| 91908 | 5522Z 375 | 17 | 95117 | 5522Z 460 | 55 |
| 91909 | 5522Z 375 | 18 | 95117 | 5522Z 650 | 23 |
| 91909 | 5524Z 375 | 44 | 95117 | 5523Z 355 | 48 |
| 91910 | 5522Z 210 | 23 | 95117 | 5523Z 360 | 21 |
| 91911 | 5522Z 230 | 55 | 95119 | 5522Z 350 | 36 |
| 91917 | 5522G 730 | 18 | 95119 | 5523Z 355 | 49 |
| 91918 | 5522G 710 | 47 | 95123002 | 5522Z 623 | 7 |
| 91920 | 5522G 710 | 45 | 95123003 | 5522Z 623 | 8 |

部 品 番 号 索 引

PART NUMBER INDEX

| 部 品 番 号 PART NUMBER | セクション番号 SECTION No. | No. | 部 品 番 号 PART NUMBER | セクション番号 SECTION No. | No. |
|------------------------|------------------------|-----|------------------------|------------------------|-----|
| 95184 | 5522G 520 | 10 | 97198 | 5522G 621 | 56 |
| 95184 | 5522Z 330 | 18 | 97204 | 5522G 621 | 17 |
| 95184 | 5522Z 530 | 36 | 97210 | 5522G 621 | 16 |
| 95331001 | 5522G 612 | 10 | 97214 | 5522G 621 | 18 |
| 95338 | 5522G 710 | 62 | 97216 | 5522G 621 | 15 |
| 95338 | 5522G 720 | 57 | 97253 | 5522G 621 | 22 |
| 95338 | 5522G 730 | 63 | 97270 | 5522G 621 | 20 |
| 95338 | 5522Z 740 | 9 | 97318 | 5522Z 310 | 8 |
| 95902 | 5522G 110 | 78 | 97318 | 5522Z 312 | 58 |
| 96054 | 5522G 621 | 3 | 97321 | 5522Z 360 | 23 |
| 96522 | 5522G 610 | 23 | 97321 | 5523Z 360 | 20 |
| 96522 | 5522Z 613 | 17 | 97324 | 5522Z 430 | 40 |
| 96549 | 5522G 610 | 5 | 97621 | 5522Z 320 | 63 |
| 96549 | 5522G 612 | 9 | 97621 | 5524Z 320 | 74 |
| 96559 | 5522G 611 | 8 | 97622 | 5522Z 440 | 78 |
| 96559 | 5522G 612 | 8 | 97644 | 5522G 520 | 10 |
| 96560 | 5522Z 613 | 13 | 97644 | 5522Z 531 | 36 |
| 96560 | 5524Z 330 | 9 | 97646 | 5522Z 295 | 89 |
| 96575 | 5522G 611 | 5 | 97702 | 5522G 620 | 34 |
| 96575 | 5522G 612 | 6 | 97702 | 5522G 621 | 53 |
| 96575 | 5522Z 613 | 6 | 97708 | 5522G 620 | 33 |
| 96578 | 5522G 612 | 5 | 97739 | 5522G 621 | 29 |
| 96578 | 5522Z 613 | 5 | 97812 | 5522Z 210 | 87 |
| 96579 | 5522G 610 | 7 | 97812 | 5523Z 325 | 11 |
| 96579 | 5522Z 613 | 9 | 97823 | 5522Z 290 | 38 |
| 96581 | 5522G 610 | 12 | 97828 | 5522Z 290 | 15 |
| 96596 | 5522G 610 | 8 | 97835 | 5522Z 290 | 110 |
| 96596 | 5522G 611 | 22 | 97842 | 5522Z 547 | 15 |
| 96596 | 5522G 690 | 4 | 97865 | 5522G 610 | 3 |
| 96596 | 5522Z 613 | 14 | 97980 | 5522G 620 | 21 |
| 96597 | 5522G 610 | 10 | 97981 | 5522G 621 | 14 |
| 96597 | 5522G 611 | 18 | 98101001 | 5522G 621 | 55 |
| 96597 | 5522G 690 | 6 | 98111003 | 5522Z 625 | 5 |
| 96597 | 5522Z 613 | 12 | 98141001 | 5522G 621 | 57 |
| 96600 | 5522G 611 | 4 | 98191 | 5522Z 630 | 7 |
| 96600 | 5522G 612 | 7 | 98303001 | 5522G 720 | 80 |
| 96600 | 5522Z 613 | 7 | 98332007 | 5522G 611 | 25 |
| 96601 | 5522G 610 | 11 | 98332007 | 5522G 612 | 18 |
| 96605 | 5522G 610 | 17 | 98332008 | 5522G 611 | 24 |
| 96606 | 5522G 610 | 16 | 98332008 | 5522G 612 | 19 |
| 96606 | 5522G 611 | 20 | 98338003 | 5522G 610 | 24 |
| 96606 | 5522G 690 | 5 | 98338003 | 5522G 611 | 23 |
| 96606 | 5522Z 613 | 16 | 98338003 | 5522Z 613 | 22 |
| 96607 | 5522G 610 | 16 | 98341001 | 5522Z 310 | 12 |
| 96607 | 5522G 611 | 20 | 98341001 | 5522Z 312 | 62 |
| 96607 | 5522G 690 | 5 | 98705001 | 5522G 621 | 14 |
| 96607 | 5522Z 613 | 16 | 98721002 | 5522Z 625 | 19 |
| 96613-1 | 5522Z 430 | 74 | 98911001 | 5522Z 430 | 91 |
| 96614 | 5522G 610 | 6 | 98912001 | 5522Z 430 | 90 |
| 96615 | 5522Z 613 | 8 | 98930 | 5522G 610 | 15 |
| 96616 | 5522Z 613 | 4 | 98930 | 5522G 611 | 21 |
| 97056 | 5522Z 420 | 55 | 98930 | 5522G 690 | 14 |
| 97056 | 5522Z 650 | 47 | 98930 | 5522Z 613 | 15 |
| 97061 | 5522Z 250 | 26 | 98931 | 5522Z 613 | 18 |
| 97062 | 5522Z 380 | 29 | 98934 | 5522G 620 | 20 |
| 97125 | 5522G 621 | 21 | 98935 | 5522G 620 | 5 |
| 97159 | 5522G 621 | 19 | 98935001 | 5522G 620 | 32 |
| 97175 | 5522G 621 | 16 | 98935002 | 5522G 620 | 5 |
| 97176 | 5522G 621 | 18 | 98935003 | 5522G 621 | 37 |
| 97190 | 5522G 620 | 23 | 98935007 | 5522G 621 | 10 |
| 97190 | 5522Z 625 | 4 | 98935021 | 5522G 621 | 27 |
| 97192 | 5522G 620 | 22 | 98935022 | 5522G 621 | 34 |

部 品 番 号 索 引

PART NUMBER INDEX

| 部 品 番 号 PART NUMBER | セクション番号 SECTION No. | No. | 部 品 番 号 PART NUMBER | セクション番号 SECTION No. | No. |
|------------------------|------------------------|-----|------------------------|------------------------|-----|
| 98935027 | 5522Z 625 | 20 | | | |
| 98936 | 5522G 621 | 37 | | | |
| 98937 | 5522G 621 | 27 | | | |
| 98938 | 5522G 620 | 7 | | | |
| 98938 | 5522G 621 | 9 | | | |
| 98939 | 5522G 621 | 34 | | | |
| 98943002 | 5522G 117 | 39 | | | |
| 98949005 | 5522G 612 | 12 | | | |
| 98949006 | 5522G 612 | 11 | | | |
| 99248 | 5522G 620 | 15 | | | |
| 99249 | 5522G 621 | 13 | | | |
| 99305002 | 5522G 612 | 13 | | | |
| 99308005 | 5522G 621 | 68 | | | |
| 99712 | 5522G 621 | 23 | | | |
| 99771 | 5522G 621 | 11 | | | |
| 99776 | 5522G 621 | 6 | | | |
| 99777 | 5522G 620 | 13 | | | |
| 99779 | 5522G 620 | 44 | | | |
| 99779 | 5522Z 625 | 22 | | | |
| 99785 | 5522G 621 | 12 | | | |
| 99938 | 5522G 610 | 18 | | | |
| 99948 | 5486Z 830 | 27 | | | |
| 99994 | 5522G 110 | 92 | | | |
| 99995 | 5522G 110 | 92 | | | |
| 99996 | 5522G 110 | 93 | | | |
| 99998 | 5522G 620 | 17 | | | |

RYOBI リョービイマジクス 株式会社

| | | | |
|--------------|---------|------------------------------|-------------------|
| 本社 | 〒101 | 東京都千代田区外神田 3-15-1 | 電話 (03) 3257-1211 |
| 情報システム部 | 〒101 | 東京都千代田区駿治町 2-10-11 | 電話 (03) 3257-1260 |
| 技術部 | 〒114 | 東京都北区豊島 5-2-8 | 電話 (03) 3927-5560 |
| 札幌支店 | 〒062 | 札幌市豊平区平岸 7 条 14-3-48 | 電話 (011) 831-2501 |
| 仙台支店 | 〒983 | 仙台市若林区卸町東 3-1-1 | 電話 (022) 288-8051 |
| 北関東支店 | 〒370 | 高崎市大八本町 518-3 光明不動産第 3 ビル | 電話 (0273) 64-2352 |
| 東 東京支店 | 〒101 | 東京都千代田区外神田 3-15-1 | 電話 (03) 3257-1241 |
| 西 東京支店 | 〒101 | 東京都千代田区外神田 3-15-1 | 電話 (03) 3257-1241 |
| 横浜支店 | 〒221 | 横浜市神奈川区神奈川 2-11-20 | 電話 (045) 451-3399 |
| 名古屋支店 | 〒464 | 名古屋市千種区春岡通り 7-49 | 電話 (052) 763-1301 |
| 大阪支店 | 〒569 | 高槻市今城町 24-12 | 電話 (0726) 85-1171 |
| 広島支店 | 〒736 | 広島市安芸区船越南 3-7-29 | 電話 (082) 823-0068 |
| 福岡支店 | 〒811-23 | 福岡市外粕屋町袖須 107-1 | 電話 (092) 643-5645 |
| 盛岡営業所 | 〒020 | 盛岡市加賀野 3 17-10 | 電話 (0196) 51-6911 |
| 青森サービスステーション | 〒030-01 | 青森市金浜稲田 66-16 | 電話 (0177) 29-0469 |
| 秋田サービスステーション | 〒010 16 | 秋田市新屋敷町 7-32 | 電話 (0188) 63-4021 |
| 郡山サービスステーション | 〒963 | 郡山市富田町字柁田 64-1 | 電話 (0249) 22-6978 |
| 宇都宮営業所 | 〒320 | 宇都宮市大宮 1-7-20 扇屋ビル | 電話 (0286) 24-5747 |
| 長野営業所 | 〒380 | 長野市七瀬町 1053 | 電話 (0262) 27-6773 |
| 新潟サービスステーション | 〒950 | 新潟市大形本町 19-1 | 電話 (025) 270-8643 |
| 大宮営業所 | 〒330 | 大宮市東大成 2-719-4 | 電話 (048) 651-6820 |
| 静岡営業所 | 〒422 | 静岡市宮竹 1-3-7 | 電話 (054) 238-0150 |
| 浜松出張所 | 〒430 | 浜松市瓜内町字本田 808 | 電話 (053) 441-8272 |
| 大阪南営業所 | 〒543 | 大阪市天王寺区鶴堂町 10-65 インラップビル | 電話 (06) 765-1551 |
| 金沢営業所 | 〒920 | 金沢市松村町 5-2 桑沢ビル | 電話 (0762) 67-3128 |
| 京都営業所 | 〒604 | 京都市中京区油小路三条上ル 宗林町 98 | 電話 (075) 211-8831 |
| 神戸営業所 | 〒650 | 神戸市中央区加納町 2-3-6 | 電話 (078) 231-6714 |
| 岡山営業所 | 〒702 | 岡山市福浜町 12-25-101 | 電話 (0862) 63-9530 |
| 高松営業所 | 〒761 | 高松市田村町 1095-1 | 電話 (0878) 66-1051 |
| 松山営業所 | 〒791 | 松山市山越 6-7-28 | 電話 (0899) 22-7216 |
| 熊本営業所 | 〒862 | 熊本市保田窪 2-12-3 長崎屋第 1 ビル | 電話 (096) 382-2967 |
| 鹿児島営業所 | 〒890 | 鹿児島市荒田 1-6-11 | 電話 (0992) 54-8780 |

RYOBI リョービ 株式会社

RYOBI LIMITED

TOKYO HEAD OFFICE;
3-15-1 SOTOKANDA, CHIYODA-KU
TOKYO, 101, JAPAN
PHONE (03) 3257-1502
FAX (03) 3257-0223
TELEX J33672 RYOBI
CABLE ADDRESS RYOBI LTD TOKYO