

**OFFSET PRESS**

**Ryobi 520**

**Ryobi 520H**

**PARTS LIST**

見出し / SECTION INDEX

セクション/SECTION

ベッド, フレーム部	Bed, Frame section	110-117
給油部	Lubrication section	130-140
本機部	Main section	210-295
給紙部	Feeder section	310-392
排紙部	Delivery section	410-470
インキ, 水部	Ink, Water section	510-575
電装部	Electrical section	610-630
付属品 1 部	Accessories 1 section	650-680
カバー部	Cover section	710-730
付属品 2 部	Accessories 2 section	830
部品番号索引	Part number index	

機種番号, Machine model No. : 5520 Z (5522 Z, 5523 Z, 5524 Z)

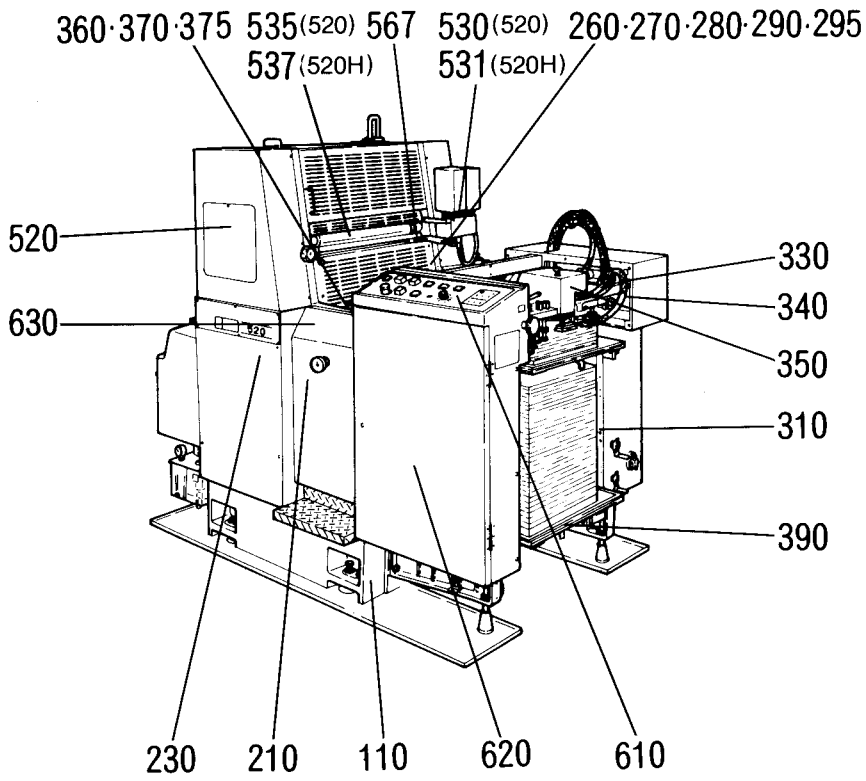

操作側 Operation side

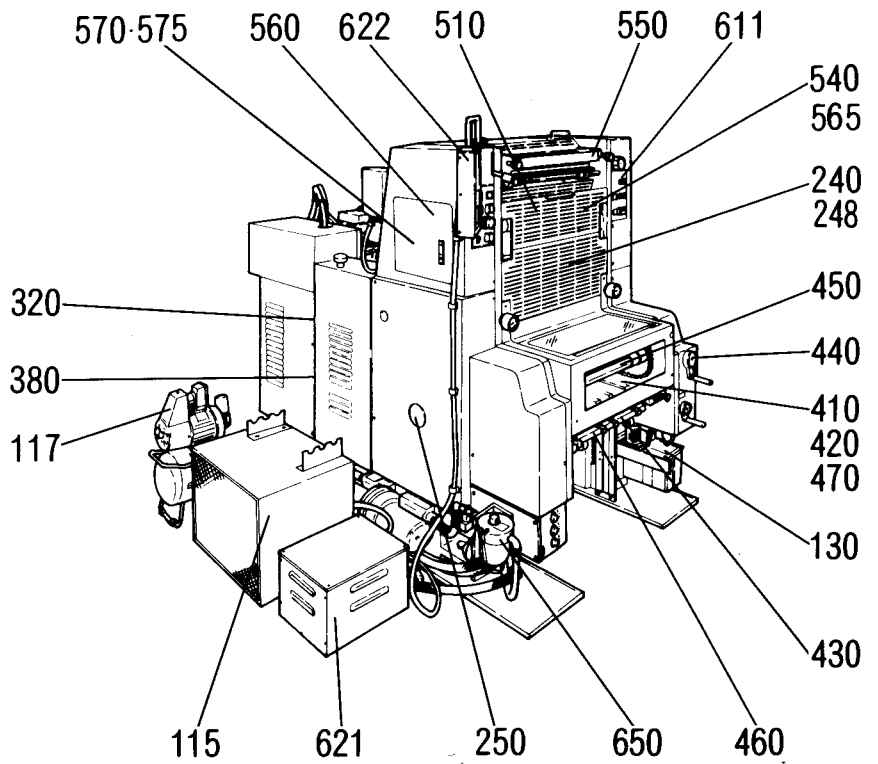

反操作側 Non operation side

(注記) このイラストは, Ryobi 520 です.  
 (Note) This illustration shows the Ryobi 520.

# How to use the parts list

## 1. Section number

This parts list is divided into machine sections and each section has a number.

(Example) Section number

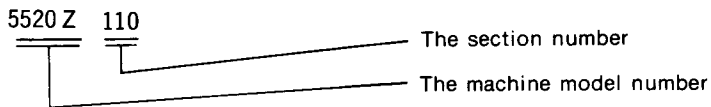

★ This number includes both the machine model number and the section number.

## 2. How to use the parts list

1) To find the part number (when ordering the part)

Part to replace

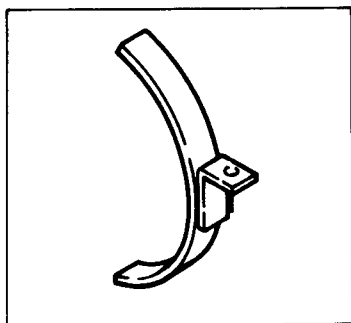

5520 45 141

Find the section number needed on this illustration of the machine.

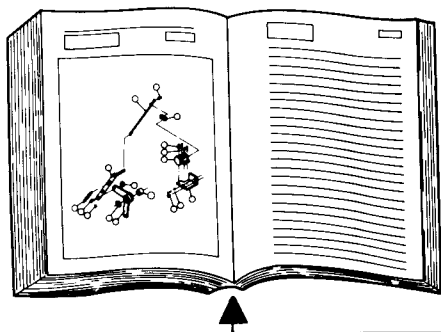
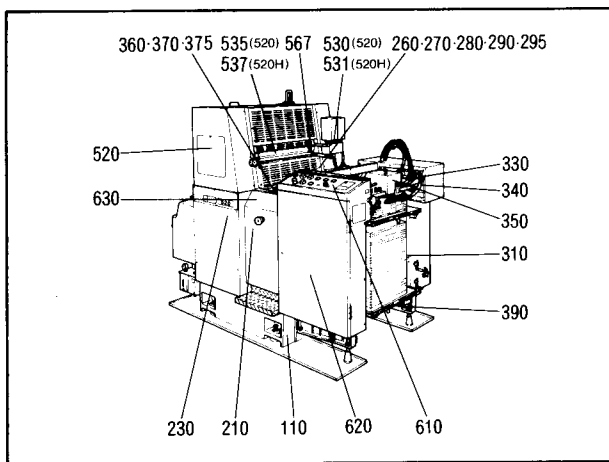

目次 / CONTENTS	
1. 概要	1-1
2. 仕様	2-1
3. 構造	3-1
4. 部品名目表	4-1
5. 部品名目表	5-1
6. 部品名目表	6-1
7. 部品名目表	7-1
8. 部品名目表	8-1
9. 部品名目表	9-1
10. 部品名目表	10-1
11. 部品名目表	11-1
12. 部品名目表	12-1
13. 部品名目表	13-1
14. 部品名目表	14-1
15. 部品名目表	15-1
16. 部品名目表	16-1
17. 部品名目表	17-1
18. 部品名目表	18-1
19. 部品名目表	19-1
20. 部品名目表	20-1
21. 部品名目表	21-1
22. 部品名目表	22-1
23. 部品名目表	23-1
24. 部品名目表	24-1
25. 部品名目表	25-1
26. 部品名目表	26-1
27. 部品名目表	27-1
28. 部品名目表	28-1
29. 部品名目表	29-1
30. 部品名目表	30-1
31. 部品名目表	31-1
32. 部品名目表	32-1
33. 部品名目表	33-1
34. 部品名目表	34-1
35. 部品名目表	35-1
36. 部品名目表	36-1
37. 部品名目表	37-1
38. 部品名目表	38-1
39. 部品名目表	39-1
40. 部品名目表	40-1
41. 部品名目表	41-1
42. 部品名目表	42-1
43. 部品名目表	43-1
44. 部品名目表	44-1
45. 部品名目表	45-1
46. 部品名目表	46-1
47. 部品名目表	47-1
48. 部品名目表	48-1
49. 部品名目表	49-1
50. 部品名目表	50-1
51. 部品名目表	51-1
52. 部品名目表	52-1
53. 部品名目表	53-1
54. 部品名目表	54-1
55. 部品名目表	55-1
56. 部品名目表	56-1
57. 部品名目表	57-1
58. 部品名目表	58-1
59. 部品名目表	59-1
60. 部品名目表	60-1
61. 部品名目表	61-1
62. 部品名目表	62-1
63. 部品名目表	63-1
64. 部品名目表	64-1
65. 部品名目表	65-1
66. 部品名目表	66-1
67. 部品名目表	67-1
68. 部品名目表	68-1
69. 部品名目表	69-1
70. 部品名目表	70-1
71. 部品名目表	71-1
72. 部品名目表	72-1
73. 部品名目表	73-1
74. 部品名目表	74-1
75. 部品名目表	75-1
76. 部品名目表	76-1
77. 部品名目表	77-1
78. 部品名目表	78-1
79. 部品名目表	79-1
80. 部品名目表	80-1
81. 部品名目表	81-1
82. 部品名目表	82-1
83. 部品名目表	83-1
84. 部品名目表	84-1
85. 部品名目表	85-1
86. 部品名目表	86-1
87. 部品名目表	87-1
88. 部品名目表	88-1
89. 部品名目表	89-1
90. 部品名目表	90-1
91. 部品名目表	91-1
92. 部品名目表	92-1
93. 部品名目表	93-1
94. 部品名目表	94-1
95. 部品名目表	95-1
96. 部品名目表	96-1
97. 部品名目表	97-1
98. 部品名目表	98-1
99. 部品名目表	99-1
100. 部品名目表	100-1

見出し / SECTION INDEX	
1. 概要	1-1
2. 仕様	2-1
3. 構造	3-1
4. 部品名目表	4-1
5. 部品名目表	5-1
6. 部品名目表	6-1
7. 部品名目表	7-1
8. 部品名目表	8-1
9. 部品名目表	9-1
10. 部品名目表	10-1
11. 部品名目表	11-1
12. 部品名目表	12-1
13. 部品名目表	13-1
14. 部品名目表	14-1
15. 部品名目表	15-1
16. 部品名目表	16-1
17. 部品名目表	17-1
18. 部品名目表	18-1
19. 部品名目表	19-1
20. 部品名目表	20-1
21. 部品名目表	21-1
22. 部品名目表	22-1
23. 部品名目表	23-1
24. 部品名目表	24-1
25. 部品名目表	25-1
26. 部品名目表	26-1
27. 部品名目表	27-1
28. 部品名目表	28-1
29. 部品名目表	29-1
30. 部品名目表	30-1
31. 部品名目表	31-1
32. 部品名目表	32-1
33. 部品名目表	33-1
34. 部品名目表	34-1
35. 部品名目表	35-1
36. 部品名目表	36-1
37. 部品名目表	37-1
38. 部品名目表	38-1
39. 部品名目表	39-1
40. 部品名目表	40-1
41. 部品名目表	41-1
42. 部品名目表	42-1
43. 部品名目表	43-1
44. 部品名目表	44-1
45. 部品名目表	45-1
46. 部品名目表	46-1
47. 部品名目表	47-1
48. 部品名目表	48-1
49. 部品名目表	49-1
50. 部品名目表	50-1
51. 部品名目表	51-1
52. 部品名目表	52-1
53. 部品名目表	53-1
54. 部品名目表	54-1
55. 部品名目表	55-1
56. 部品名目表	56-1
57. 部品名目表	57-1
58. 部品名目表	58-1
59. 部品名目表	59-1
60. 部品名目表	60-1
61. 部品名目表	61-1
62. 部品名目表	62-1
63. 部品名目表	63-1
64. 部品名目表	64-1
65. 部品名目表	65-1
66. 部品名目表	66-1
67. 部品名目表	67-1
68. 部品名目表	68-1
69. 部品名目表	69-1
70. 部品名目表	70-1
71. 部品名目表	71-1
72. 部品名目表	72-1
73. 部品名目表	73-1
74. 部品名目表	74-1
75. 部品名目表	75-1
76. 部品名目表	76-1
77. 部品名目表	77-1
78. 部品名目表	78-1
79. 部品名目表	79-1
80. 部品名目表	80-1
81. 部品名目表	81-1
82. 部品名目表	82-1
83. 部品名目表	83-1
84. 部品名目表	84-1
85. 部品名目表	85-1
86. 部品名目表	86-1
87. 部品名目表	87-1
88. 部品名目表	88-1
89. 部品名目表	89-1
90. 部品名目表	90-1
91. 部品名目表	91-1
92. 部品名目表	92-1
93. 部品名目表	93-1
94. 部品名目表	94-1
95. 部品名目表	95-1
96. 部品名目表	96-1
97. 部品名目表	97-1
98. 部品名目表	98-1
99. 部品名目表	99-1
100. 部品名目表	100-1

2) To find the section number and the position identification number of the part in the illustration when knowing the part number

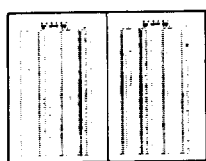

To find the section number and the position identification number use the part number index at the end of this manual.

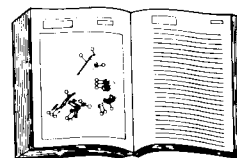



# 目 次 / CONTENTS

★マークのついているセクションは、Ryobi 520, Ryobi 520Hそれぞれの専用部品です。

The section with the ★ mark indicates the exclusive parts of the Ryobi 520 and the Ryobi 520H.

セクション番号 Section No.	セクション名	Section name	ページ Page
	◁ベッド, フレーム部▷	◁Bed, Frame section▷	
5520 Z 110	ベッドフレーム	Bed frame .....	10
5520 Z 115	メインポンプ	Main pump .....	14
5520 Z 117	空圧配管	Pneumatic piping .....	16
	◁給油部▷	◁Lubrication section▷	
5520 Z 130	給油 (OPS)	Lubrication (OPS) .....	18
5520 Z 140	給油 (NOPS)	Lubrication (NOPS) .....	22
	◁本機部▷	◁Main section▷	
5520 Z 210	給紙胴	Feeder drum .....	26
5520 Z 230	圧胴	Impression cylinder .....	30
5520 Z 240	ゴム胴	Blanket cylinder .....	34
5520 Z 248	ゴム胴ストレートエッジクランプ	Blanket cylinder straight edge clamp .....	38
5520 Z 250	原動	Main drive .....	40
5520 Z 260	引針	Side lay .....	42
5522 Z 270	スイング	Swing .....	46
5520 Z 280	スイング駆動	Swing drive .....	48
5520 Z 290	前当て, 紙押え	Front lay .....	52
5520 Z 295	前当て駆動	Front lay drive .....	56
	◁給紙部▷	◁Feeder section▷	
	↔ スイングタイプ ストリームフィーダー ↔	↔ <i>Swing type stream feeder</i> ↔	
5520 Z 310	フィーダーフレーム	Feeder frame .....	60
5520 Z 320	フィーダー駆動	Feeder drive .....	64
5522 Z 330	エアバルブ	Air valve .....	68
5522 Z 340	フィーダーヘッド高さ調整	Feeder head height adjusting .....	72
5522 Z 350	フィーダーヘッド	Feeder head .....	76
5522 Z 360	フィードローラー	Feed roller .....	82
5520 Z 370	フィーダーボード (ガイド)	Feeder board (Guide) .....	86
5520 Z 375	フィーダーボード	Feeder board .....	90
5522 Z 380	給紙台駆動	Feeder table drive .....	94
5520 Z 390	給紙台	Feeder table .....	96

# 目 次 / CONTENTS

セクション番号 Section No.	セクション名	Section name	ページ Page
<b>-- ロータリータイプ ストリームフィーダー -- Rotary type stream feeder --</b>			
5522 Z 312	フィーダーフレーム (ロータリータイプ)	Feeder frame (Rotary type)	100
5520 Z 322	フィーダー駆動 (ロータリータイプ)	Feeder drive (Rotary type)	104
5523 Z 325	フィーダー変速 (ロータリータイプ)	Feeder speed control (Rotary type)	108
5524 Z 330	エアバルブ (ロータリータイプ)	Air valve (Rotary type)	112
5520 Z 342	ヘッド支持 (ロータリータイプ)	Head supporting (Rotary type)	116
5523 Z 350	フィーダーヘッド (ロータリータイプ)	Feeder head (Rotary type)	120
5523 Z 355	フィーダーヘッドガイド (ロータリータイプ)	Feeder head guide (Rotary type)	124
5523 Z 360	フィードローラー (ロータリータイプ)	Feed roller (Rotary type)	128
5520 Z 371	フィーダーボード(ガイド)(ロータリータイプ)	Feeder board (Guide) (Rotary type)	132
5520 Z 376	フィーダーボード (ロータリータイプ)	Feeder board (Rotary type)	136
5522 Z 381	給紙台駆動 (ロータリータイプ)	Feeder table drive (Rotary type)	140
5520 Z 392	給紙台 (ロータリータイプ)	Feeder table (Rotary type)	142
<b>◁排紙部▷</b>		<b>◁Delivery section▷</b>	
5520 Z 410	チェーンガイド	Chain guide	146
5520 Z 420	バックガイド	Back guide	148
5522 Z 430	フロント, サイドガイド	Front, side guide	152
5520 Z 440	台上げ駆動	Delivery table lifting	156
5520 Z 450	デリバリー軸	Delivery shaft	160
5520 Z 460	排紙台	Delivery table	164
5520 Z 470	グリッパー	Gripper	168
<b>◁インキ, 水部▷</b>		<b>◁Ink, Water section▷</b>	
5520 Z 510	投込みローラー	Distributor roller	170
5520 Z 520	インキダクターローラー	Ink ductor roller	172
★5520 Z 530	水フォンテン, ダクターローラー (Ryobi 520)	Water fountain, ductor roller (Ryobi 520)	176
★5520 Z 531	水フォンテンローラー (Ryobi 520H)	Water fountain roller (Ryobi 520H)	182
★5520 Z 532	水配管 (Ryobi 520H)	Water circulation system (Ryobi 520H)	186
★5520 Z 535	水フォームローラー (Ryobi 520)	Water form roller (Ryobi 520)	188
★5520 Z 537	水フォームローラー (Ryobi 520H)	Water form roller (Ryobi 520H)	192
5520 Z 540	版胴	Plate cylinder	196
5520 Z 550	インキフォンテンローラー	Ink fountain roller	200
5520 Z 560	横転駆動	Oscillating drive	204
5520 Z 565	横転ローラー, アイドルギヤー	Oscillating roller, idle gear	208
5520 Z 567	インキ洗浄器, 版面ゴミ取り装置	Roller cleaner, hickey picker	210
5520 Z 570	インキフォームローラー	Ink form roller	214
5520 Z 575	フォームローラー着脱	Form roller ON/OFF	218

# 目 次 / CONTENTS

セクション番号 Section No.	セクション名	Section name	ページ Page
◁電装部▷		◁Electrical section▷	
5520 Z 610	操作パネル (給紙)	Operation panel (Feeder) .....	222
5520 Z 611	操作パネル (排紙)	Operation panel (Delivery) .....	224
5520 Z 618	制御ボックス (ロータリータイプ)	Control box (Rotary type) .....	226
5520 Z 620	制御ボックス (スイングタイプ)	Control box (Swing type) .....	228
5520 Z 621	端子箱, トランス, インバータ	Terminal, transformer, inverter .....	230
5520 Z 622	レジスターコントローラー	Register controller .....	234
★5520 Z 623	制御ボックス (Ryobi 520H)	Control box (Ryobi 520H) .....	236
5520 Z 630	静電除去	Static eliminator .....	238
◁付属品 1 部▷		◁Accessories 1 section▷	
5520 Z 650	エアブローア, スプレー	Air blower, spray .....	240
5520 Z 660	付属品	Accessories .....	244
5520 Z 680	テープ, プリセットカウンター	Tape inserter, preset counter .....	246
◁カバー部▷		◁Cover section▷	
5520 Z 710	カバー (OPS) (スイングタイプ)	Cover (OPS) (Swing type) .....	248
5520 Z 711	カバー (OPS) (ロータリータイプ)	Cover (OPS) (Rotary type) .....	252
5520 Z 720	カバー (NOPS) (スイングタイプ)	Cover (NOPS) (Swing type) .....	256
5520 Z 721	カバー (NOPS) (ロータリータイプ)	Cover (NOPS) (Rotary type) .....	260
5520 Z 730	安全カバー, 安全バー	Safety cover, safety bar .....	264
◁付属品 2 部▷		◁Accessories 2 section▷	
5486 Z 830	レジスターパンチ	Register punch .....	268
◁部品番号索引▷		◁Part number index▷	

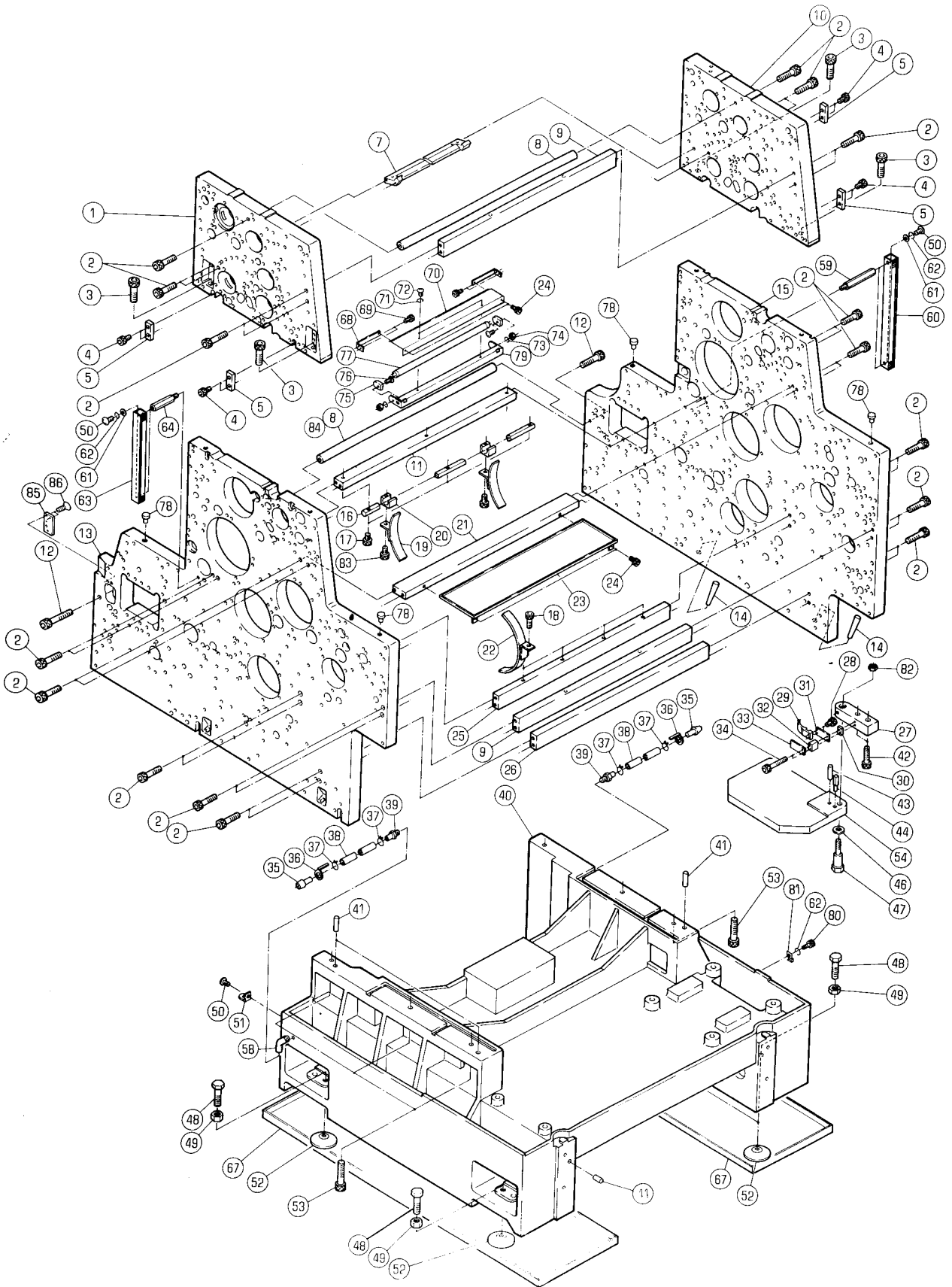

ハットフレーム

BED FRAME

セクション  
SECTION

セクション番号  
SECTION NUMBER

5520Z 110

★マークの部品は単品ではお渡しできませんので、セット番号で注文してください。  
When ordering items marked ★, indicate the set number because they are available only as a set.

No.	セット番号/ 部品番号	SET No. PART No.	部品名称/ 構成番号	COMPONENT PARTS	PART NAME	個数 Q'ty
	5520 11	900-2	ステップタイ ASSY		FOOT STEP ASSY	1
			27-34,42-44,46,47,54,82			
	5520 61	140	ケイコウトウ ASSY		FLUORESCENT LAMP ASSY	1
			70-77,79			
1	5520 11	141-2	インキフレーム OPS		INK FRAME OPS	1
2	9670084008		ソケットボルト M8X40		SOCKET BOLT M8X40	30
3	9670124008		ソケットボルト M12X40		SOCKET BOLT M12X40	4
4	9670051208		ソケットボルト M5X12		SOCKET BOLT M5X12	8
5	5522 11	135	プレート		PLATE	4
7	5522 11	153-3	ステー		STAY	1
8	5522 11	152	ステー		STAY	1
			CEヨウ		FOR CE SPEC.	
8	5522 11	152	ステー		STAY	2
			CEヨウイカイ		EXCEPT CE SPEC.	
9	5522 11	151-2	ステー		STAY	2
10	5520 11	151-2	インキフレーム NOPS		INK FRAME NOPS	1
11	5520 11	211	ステー		STAY	1
12	9670085008		ソケットボルト M8X50		SOCKET BOLT M8X50	2
13	5520 11	121-3	フレーム (520)		FRAME (520)	1
13	5520 11	521-2	フレーム (520H)		FRAME (520H)	1
14	90964		テーパ-ピン 10X60		TAPER PIN 10X60	2
15	5520 11	131-4	フレーム (520)		FRAME (520)	1
15	5520 11	531-2	フレーム (520H)		FRAME (520H)	1
16	5520 45	153-1	ガイドバー		GUIDE BAR	1
17	9670081608		ソケットボルト M8X16		SOCKET BOLT M8X16	3
18	9670082008		ソケットボルト M8X20		SOCKET BOLT M8X20	4
19	5520 45	151	ペーパーガイド		PAPER GUIDE	2
20	5520 45	152-1	ブロック		BLOCK	2
21	5520 11	213-1	ステー		STAY	1
22	5520 45	141	ペーパーガイド		PAPER GUIDE	4
23	5520 53	341-1	ミスクサラ (520)		TRAY (520)	1
24	9670050808		ソケットボルト M5X8		SOCKET BOLT M5X8	4
25	5520 11	212	ステー		STAY	1
26	5520 11	214-2	ステー		STAY	1
27	5522 11	911-3	アーム		ARM	1
28	9670051008		ソケットボルト M5X10		SOCKET BOLT M5X10	2
29	5522 11	427	ストッパー		GRIPPER	1
30	5640 11	911	スペーサー		SPACER	1
31	5640 11	909-1	スプリング		SPRING	1
32	5560 11	907	スペーサー		SPACER	1
33	5560 11	908	ストッパー		STOPPER	1
34	9670054508		ソケットボルト M5X45		SOCKET BOLT M5X45	2
35	5640 53	133	ノズル		NOZZLE	2
36	5640 53	131-1	フック		HOOK	2
37	91191		ホースバンド 15		HOSE BAND 15	4
38	5520 11	113	ホース		HOSE	2
39	5522 11	114	ニツフル		NIPPLE	2
40	5520 11	111-1	ハット		BED	1
41	5560 11	114	ピン		PIN	4
42	9670123508		ソケットボルト M12X35		SOCKET BOLT M12X35	2
43	5640 11	907	ストッパー		STOPPER	1
44	5560 11	905	ストッパー		STOPPER	1
46	5640 11	904	ワッシャー		WASHER	1
47	5640 11	903-1	ピン		PIN	1
48	5640 11	102-1	ジャッキボルト		JACK BOLT	4
49	9660160014		ナット M16		NUT M16	4
50	9642051014		ナット M5X10		SCREW M5X10	5
51	5640 53	136	ハンガー		HANGER	1
52	5640 11	103	ジャッキベース		JACK BASE	4

ヘッドフレーム

BED FRAME

セクション  
SECTION

セクション番号  
SECTION NUMBER

5520Z 110

★マークの部品は単品ではお渡しできませんので、セット番号で注文してください。  
When ordering items marked ★, indicate the set number because they are available only as a set.

No.	セット番号/ 部品番号	SET No PART No	部品名称/ 構成番号	COMPONENT PARTS	PART NAME No	個数 Q'ty
53	9670126008		ソケットホルト M12X60		SOCKET BOLT M12X60	6
54	5522 11 425-1		ステップタイ (NOPS)		FOOT STEP (NOPS)	1
58	91074		エルボ 1/4X1/4		ELBOW 1/4X1/4	1
59	5486 76 522		スタット		STUD	2
60	5520 61 243		ダクト SD43I		WIRE DUCT SD43I	1
61	9716050014		ヒラサカネ M5		PLAIN WASHER M5	4
62	9710050008		ハネサカネ M5		SPRING WASHER M5	5
63	5520 61 242		ダクト HD-23		WIRE DUCT HD-23	1
64	5487 95 157		スタット		STUD	2
67	5640 65 302		オイルパン		OIL PAN	2
68	5520 61 142-2		ブラケット		BRACKET	2
69	9670061608		ソケットホルト M6X16		SOCKET BOLT M6X16	4
70	5520 61 141-2		ケイコウトウ カサ		COVER	1
71	9710040008		ハネサカネ M4		SPRING WASHER M4	2
72	9642041514		ナハコネジ M4X15		SCREW M4X15	2
73	9710030008		ハネサカネ M3		SPRING WASHER M3	2
74	9660030014		ナット M3		NUT M3	2
75	99959		ホルダー NZ30120		HOLDER NZ30120	2
76	9642031414		ナハコネジ M3X14		SCREW M3X14	2
77	99960		ケイコランプ 15W		FLUORESCENT LAMP 15W	1
78	99955		プラグ DP-687		PLUG DP-687	4
79	5486 61 121		ブラケット		BRACKET	1
80	9642050814		ナハコネジ M5X8		SCREW M5X8	1
81	91180		パイプバンド PZ-16		PIPE BAND PZ-16	1
82	90702		Uナット M16		U-NUT M16	1
83	9670062008		ソケットホルト M6X20		SOCKET BOLT M6X20	2
84	5522 11 181		ステー		STAY	1
			CEジョウ		FOR CE SPEC.	
85	5521 11 719		プレート ASSY		PLATE ASSY	1
			CEジョウイカ		EXCEPT CE SPEC.	
86	9648061614		サラコネジ M6X16		SCREW M6X16	2
			CEジョウイカ		EXCEPT CE SPEC.	

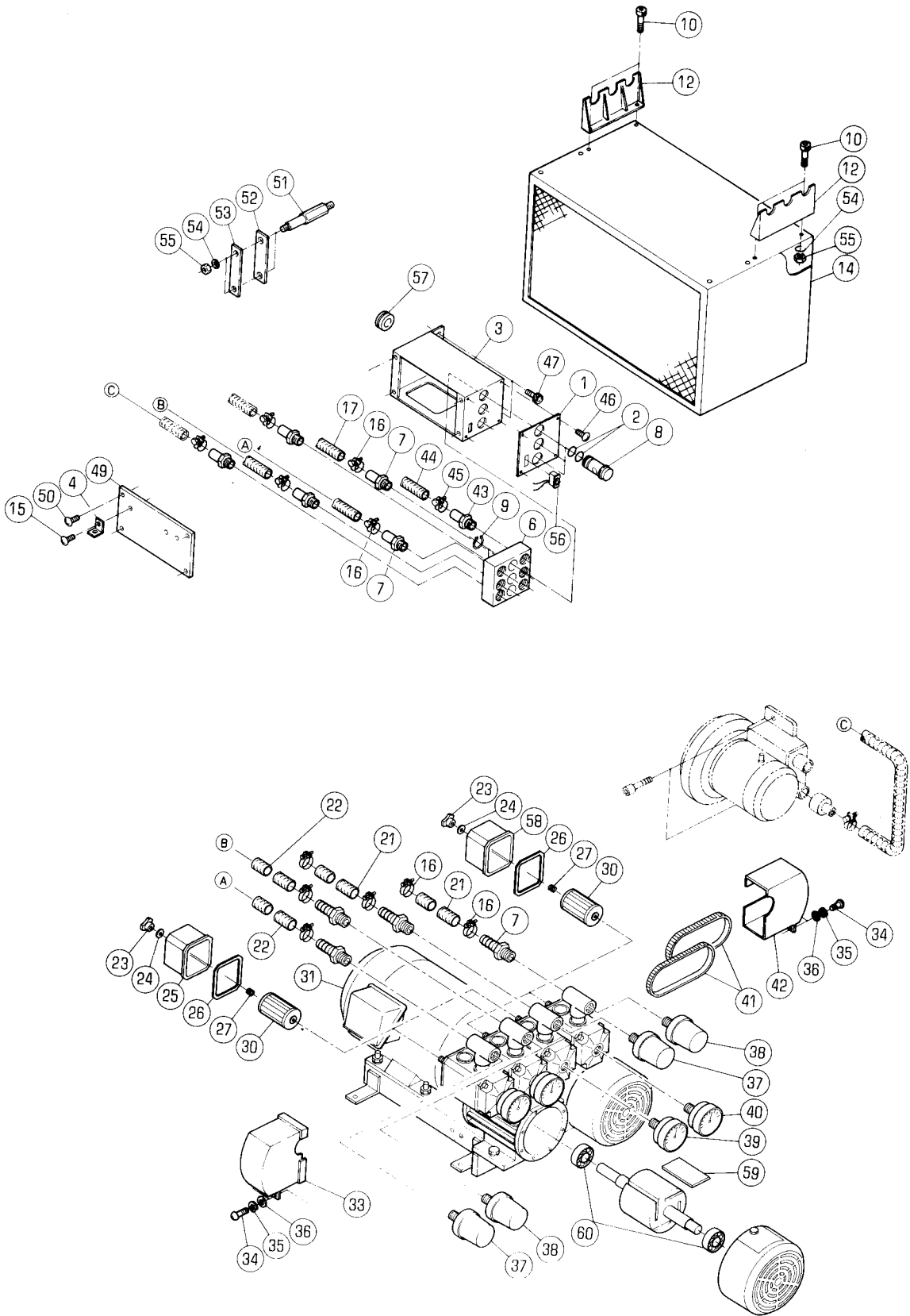

メインポンプ

MAIN PUMP

セクション  
SECTION

セクション番号

SECTION NUMBER

5520Z 115

★マークの部品は単品ではお渡しできませんので、セット番号で注文してください。  
When ordering items marked ★, indicate the set number because they are available only as a set.

No.	セット番号/ 部品番号	SET No PART No	部品名称/ 構成番号	COMPONENT PARTS	PART NAME	個数 Qty
	5486	14 110-3	ポンプ (サンソウ)		PUMP (THREE PHASE)	1
			23-27,30,31,33-42,58-60			
1	5520	11 313	プレート		PLATE	1
1	5520	11 314	プレート		PLATE	1
			カーリングヨキヨソウチ		DECURLING DEVICE	
2	90515		Oリング P-24		O-RING P-24	6
3	5522	11 226-2	ボックス		BOX	1
4	5640	53 136	ハンカ		HANGER	1
6	5522	11 221-1	ブロック		BLOCK	1
7	5640	11 222-1	ニツフル		NIPPLE	9
8	5486	11 222	バルブ		VALVE	3
9	9722300008		C-リング C-30		C-RING C-30	3
10	9670061608		ソケットボルト M6X16		SOCKET BOLT M6X16	4
12	5520	65 471-1	ローラウケ		ROLLER HOLDER	2
			520		520	
14	5522	65 473-1	ポンプカバー		PUMP COVER	1
15	9642051014		ナット M5X10		SCREW M5X10	1
16	91193		バンド 26		BAND 26	11
17	5522	11 253	ホース		HOSE	1
21	91870		ホース 19X26X3000		HOSE 19X26X3000	2
22	5522	11 256-1	ホース		HOSE	2
23	90914014		ノブナット		KNOB NUT	4
24	91124		ワッシャー (シール)		WASHER	4
25	90914015		フィルターカバー (バキューム)		FILTER COVER (VACUUM)	2
26	90914022		パッキング		PACKING	4
27	90914012		スプリングチューブ		SPRING TUBE	4
30	91119		フィルター		FILTER	4
★ 31	5486	14 112-2	ポンプ (サンソウ)		PUMP (THREE PHASE)	1
33	90914010		ベルトカバー A		BELT COVER A	1
34	9642051214		ナット M5X12		SCREW M5X12	4
35	9710050008		スプリングワッシャー M5		SPRING WASHER M5	4
36	9716050014		平ワッシャー M5		PLAIN WASHER M5	4
37	90914021		レギュレーター (バキューム)		REGULATOR (VACUUM)	2
38	90914020		レギュレーター		REGULATOR	2
39	90914023		バキュームゲージ		VACUUM GAUGE	2
40	90914024		圧力ゲージ		PRESSURE GAUGE	2
41	90106003		ベルト 100S5M390		BELT 100S5M390	2
42	90914011		ベルトカバー B		BELT COVER B	1
43	5430	14 117	ニツフル		NIPPLE	1
44	5522	11 257-1	ホース		HOSE	1
45	91217		クランプ 17		CLAMP 17	1
46	9652030603		スクリュー M3X6		SCREW M3X6	4
47	9670081208		ソケットボルト M8X12		SOCKET BOLT M8X12	2
49	5522	11 225-1	カバー		COVER	1
50	9652050803		スクリュー M5X8		SCREW M5X8	4
51	5520	11 261	スタッド		STUD	2
52	5520	11 262	プレート		PLATE	1
53	5520	11 263	プレート		PLATE	1
54	9710060008		スプリングワッシャー M6		SPRING WASHER M6	6
55	9660060014		ナット M6		NUT M6	6
56	5520	61 652	コード ASSY		CORD ASSY	1
57	92316001		グロメット MG-6		GROMMET MG-6	1
58	90914025		フィルターカバー (ブロワー)		FILTER COVER (BLOWER)	2
59	91080		カーボンブレード		CARBON BLADE	8
60	91081		ベアリング 6202ZZ		BEARING 6202ZZ	4



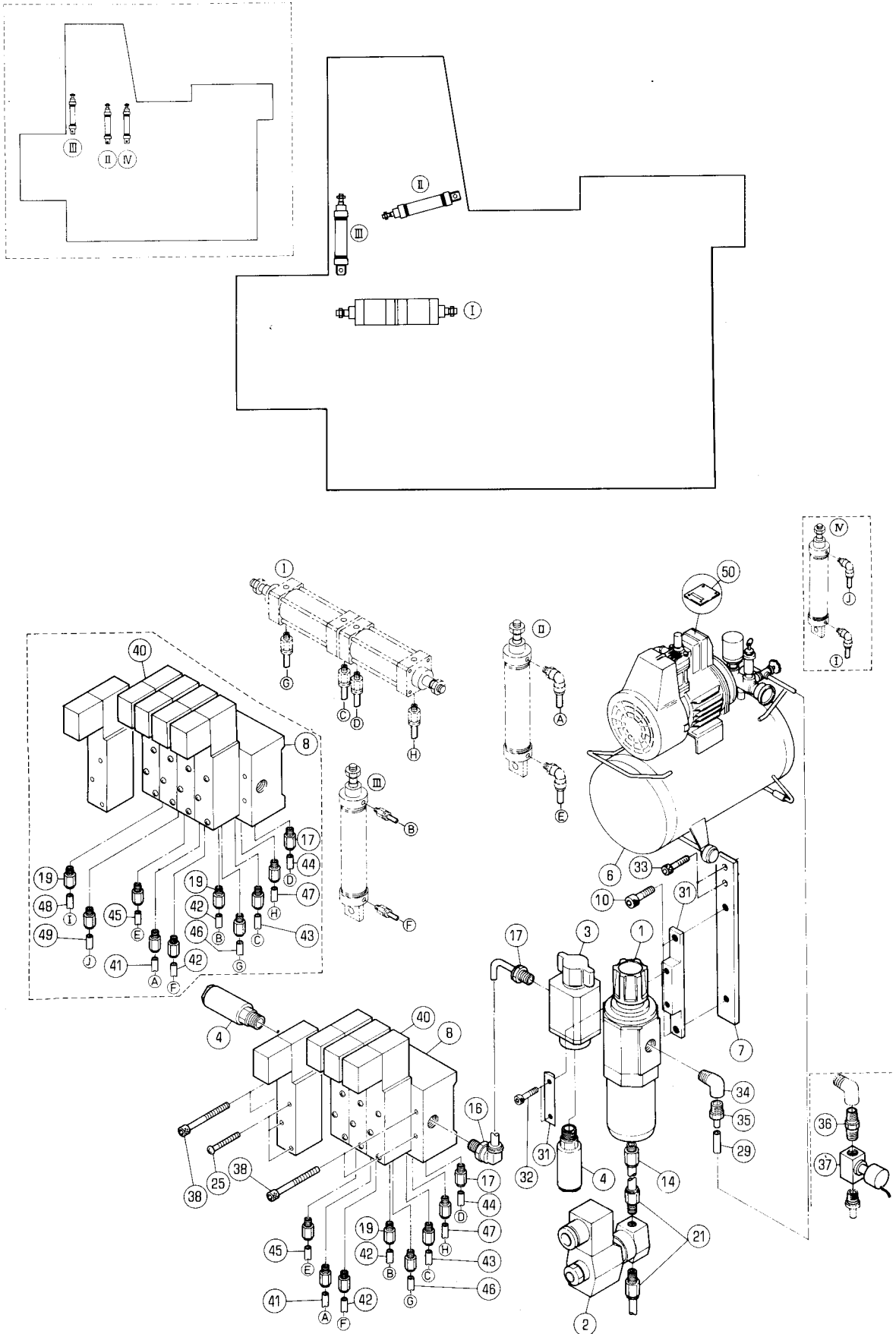

## PNEUMATIC PIPING

★マークの部品は単品ではお渡しできませんので、セット番号で注文してください。  
When ordering items marked ★, indicate the set number because they are available only as a set.

No.	セット番号/ 部品番号	SET No PART No	部品名称/ 構成番号	COMPONENT PARTS	PART NAME No	個数 Qty
1	94106		FRニツト W3000-10-S2		FILTER REGULATOR W3000-10-S2	1
2	94102		テツシツハツ AB42-02-3		VALVE AB42-02-3	1
3	94107		ハイキハツ V3000-10		VALVE V3000-10	1
4	94105		サイレンサ- SLW-10A		SILENCER SLW-10A	2
6	94108		エア-コンプレッサ- 0.20P-7T		COMPRESSOR 0.20P-7T	2
7	5520 14 171		ブラケット		BRACKET	1
8	90904013		テツシツハツ M4KB310-10- 520		VALVE M4KB310-10-LS-4 520	1
8	90904016		テツシツハツ M4KB310-10- 520H		VALVE M4KB310-10-LS-5 520H	1
10	9670061608		ソケットボルト M6X16		SOCKET BOLT M6X16	2
14	94203		ニツフル GZS8-6		NIPPLE GZS8-6	1
16	94202		エルボ GZL12-10		ELBOW GZL12-10	1
17	94205		ニツフル GZS12-10		NIPPLE GZS12-10	5
19	94211 -		ニツフル GZS8-10 520		NIPPLE GZS8-10 520	4
19	94211		ニツフル GZS8-10 520H		NIPPLE GZS8-10 520H	6
21	94206		ニツフル GZS8-8		NIPPLE GZS8-8	2
25	9642033513		ナハコネシ M3X35 520		SCREW M3X35 520	12
25	9642033513		ナハコネシ M3X35 520H		SCREW M3X35 520H	14
29	94209		ホ-ス HB-8		HOSE HB-8	1
31	94210		ブラケット B310		BRACKET B310	1
32	9670054508		ソケットボルト M5X45		SOCKET BOLT M5X45	2
33	9670063008		ソケットボルト M6X30		SOCKET BOLT M6X30	2
34	90911016		エルボ R3/8XR3/8		ELBOW R3/8XR3/8	1
35	90911017		ニツフル R3/8 X 9		NIPPLE R3/8 X 9	1
36	90911015		ニツフル R3/8 X R3/8		NIPPLE R3/8 X R3/8	1
37	90904003		ハルツ		VALVE	1
38	9670065508		ソケットボルト M6X55		SOCKET BOLT M6X55	4
40	90904014		テツシツハツ 4KB319-00 520		VALVE 4KB319-00-LS 520	4
40	90904014		テツシツハツ 4KB319-00 520H		VALVE 4KB319-00-LS 520H	5
41	9440081220		ハ°イ° 8X1220 520H		PIPE 8X1220 520H	1
41	9440081460		ハ°イ° 8X1460 520		PIPE 8X1460 520	1
42	9440081500		ハ°イ° 8X1500		PIPE 8X1500	2
43	9440120900		ハ°イ° 12X900		PIPE 12X900	1
44	9440120830		ハ°イ° 12X830		PIPE 12X830	1
45	9440081120		ハ°イ° 8X1120 520H		PIPE 8X1120 520H	1
45	9440081560		ハ°イ° 8X1560 520		PIPE 8X1560 520	1
46	9440120930		ハ°イ° 12X930		PIPE 12X930	1
47	9440120700		ハ°イ° 12X700		PIPE 12X700	1
48	9440081200		ハ°イ° 8X1200 520H		PIPE 8X1200 520H	1
49	9440081300		ハ°イ° 8X1300 520H		PIPE 8X1300 520H	1
50	90901002		クウキハツ 0.20P		AIR VALVE 0.20P	1

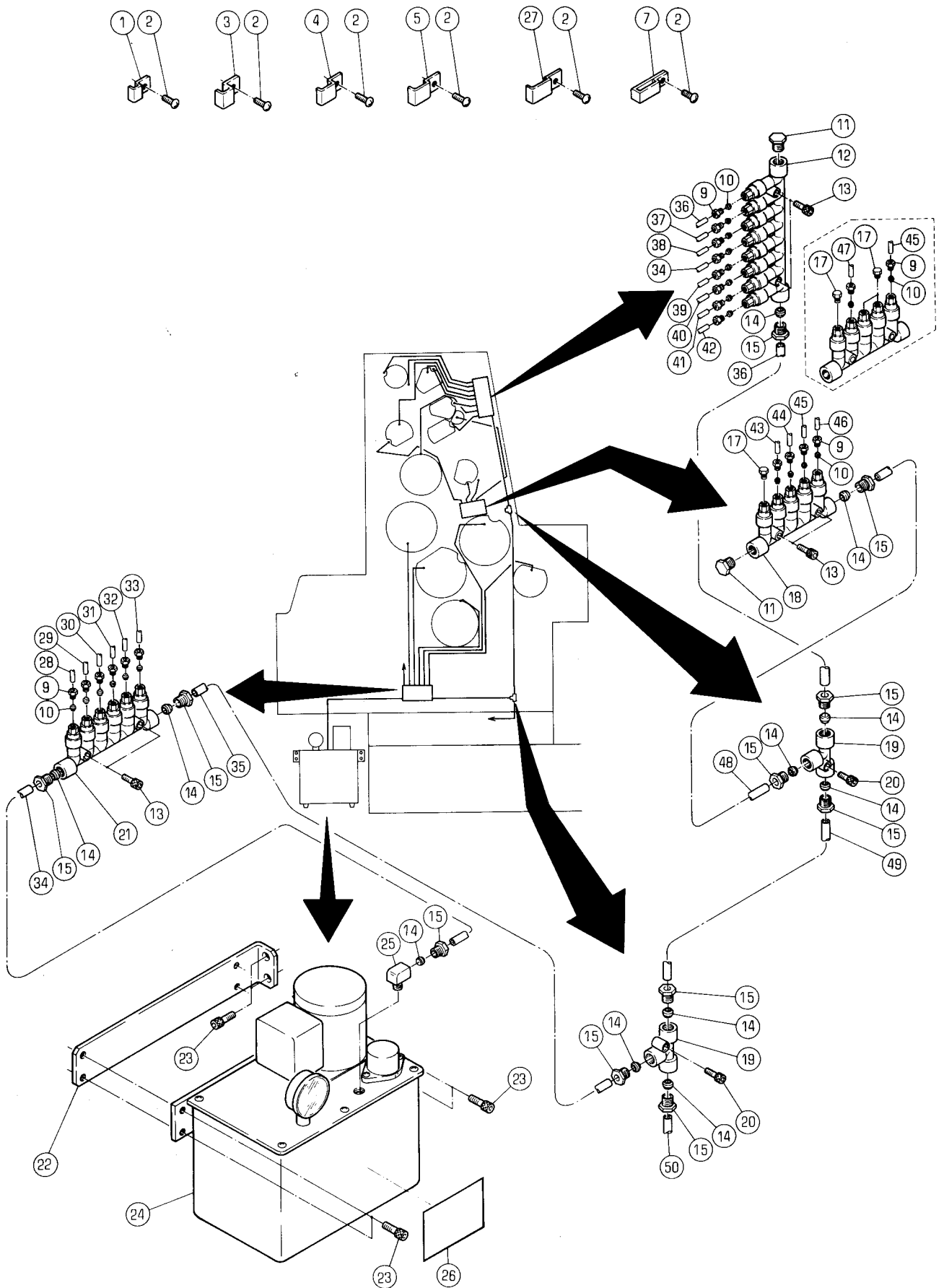

キ101 (OPS)

LUBRICATION (OPS)

セクション  
SECTIONセクション番号  
SECTION NUMBER

5520Z 130

★マークの部品は単品ではお渡しできませんので、セット番号で注文してください。  
When ordering items marked ★, indicate the set number because they are available only as a set.

No.	セット番号/ 部品番号	SET No PART No	部品名称/ 構成番号	COMPONENT PARTS	PART NAME	個数 Qty
1	91165		ハ°イフ°ハント°	PZ-14	PIPE BAND PZ-14	7
2	9642050814		ナ°コネシ°	M5X8	SCREW M5X8	19
3	91180		ハ°イフ°ハント°	PZ-16	PIPE BAND PZ-16	1
4	91166		ハ°イフ°ハント°	PZ-24	PIPE BAND PZ-24	5
5	91167		ハ°イフ°ハント°	PZ-34	PIPE BAND PZ-34	4
7	91379		ハ°イフ°ハント°	PZ-554	PIPE BAND PZ-554	1
9	91160		フ°ラク°	PA-4	PLUG PA-4	18
			520		520	
9	91160		フ°ラク°	PA-4	PLUG PA-4	16
			520H		520H	
10	91161		スリーフ°	PB-4	SLEEVE PB-4	18
			520		520	
10	91161		スリーフ°	PB-4	SLEEVE PB-4	16
			520H		520H	
11	91331		シールフ°ラク°	PG10N	SEAL PLUG PG10N	2
12	5520 12 121-1		テ°スター°フ°ランシ°ヤ-		DESTER PLUNGER	1
13	9670062508		ソケットボルト	M6X25	SOCKET BOLT M6X25	6
14	91172		スリーフ°	PB-6	SLEEVE PB-6	11
15	91173		フ°ラク°	PA-6	PLUG PA-6	11
17	91164		シールフ°ラク°	PG-8	SEAL PLUG PG-8	1
			520		520	
17	91164		シールフ°ラク°	PG-8	SEAL PLUG PG-8	3
			520H		520H	
18	5522 12 123-2		テ°スター°フ°ランシ°ヤ-		DESTER PLUNGER	1
19	91186		テイ-	PKD-6	SEPARATOR PKD-6	2
20	9670052508		ソケットボルト	M5X25	SOCKET BOLT M5X25	2
21	5522 12 121-1		テ°スター°フ°ランシ°ヤ-		DESTER PLUNGER	1
22	5520 11 112		フ°ラケット		BRACKET	1
23	9670082508		ソケットボルト	M8X25	SOCKET BOLT M8X25	6
24	91493		キユウホ°ンフ°		PUMP MLB03WTP4101PL35	1
25	91171		エルホ°	PHD6	ELBOW PHD6	1
26	5486 78 274-1		ラ°ル (フ°ン)		LABEL (JAPANESE)	1
26	5486 78 275-1		ラ°ル (エイ°ン)		LABEL (ENGLISH)	1
27	91147		ハ°イフ°ハント°	PZ-0112	PIPE BAND PZ-0112	1
28	9430040400		ハ°イフ° (サー°ン)	4X400	PIPE 4X400	1
29	9430040690		ハ°イフ° (サー°ン)	4X690	PIPE 4X690	1
30	9430040760		ハ°イフ° (サー°ン)	4X760	PIPE 4X760	1
31	9430040480		ハ°イフ° (サー°ン)	4X480	PIPE 4X480	1
32	9430040630		ハ°イフ° (サー°ン)	4X630	PIPE 4X630	1
33	9430040380		ハ°イフ° (サー°ン)	4X380	PIPE 4X380	1
34	9432060530		ハ°イフ° (アルミニウム)	6X530	PIPE 6X530	2
35	9431060265		ハ°イフ°	6X265	PIPE 6X265	1
36	9432060350		ハ°イフ° (アルミニウム)	6X350	PIPE 6X350	2
37	9430040330		ハ°イフ° (サー°ン)	4X330	PIPE 4X330	1
38	9430040580		ハ°イフ° (サー°ン)	4X580	PIPE 4X580	1
39	9430040550		ハ°イフ° (サー°ン)	4X550	PIPE 4X550	1
40	9430040250		ハ°イフ° (サー°ン)	4X250	PIPE 4X250	1
41	9432040210		ハ°イフ° (アルミニウム)	4X210	PIPE 4X210	1
42	9430040140		ハ°イフ° (サー°ン)	4X140	PIPE 4X140	1
43	9430040075		ハ°イフ° (サー°ン)	4X75	PIPE 4X75	1
			520		520	
44	9430040185		ハ°イフ° (サー°ン)	4X185	PIPE 4X185	1
			520		520	
45	9430040385		ハ°イフ° (サー°ン)	4X385	PIPE 4X385	1
46	9430040085		ハ°イフ° (サー°ン)	4X85	PIPE 4X85	1
			520		520	
47	9430040095		ハ°イフ° (サー°ン)	4X95	PIPE 4X95	1
			520H		520H	
48	9431060078		ハ°イフ°	6X78	PIPE 6X78	1

キウ1 (OPS)

LUBRICATION (OPS)

セクション  
SECTION

セクション番号

SECTION NUMBER

5520Z 130

★マークの部品は単品ではお渡しできませんので、セット番号で注文してください。  
When ordering items marked ★, indicate the set number because they are available only as a set.

No.	セット番号/ 部品番号	SET No PART No	部品名称/ 構成番号	COMPONENT PARTS	PART NAME	個数 Q'ty
49	9431060630		パイプ 6X630		PIPE 6X630	1
50	9432061280		パイプ (アルミニウム) 6X128		PIPE 6X1280	1

キョウシ (NOPS)  
LUBRICATION (NOPS)

セクション  
SECTION

セクション番号  
SECTION NUMBER

5520Z 140

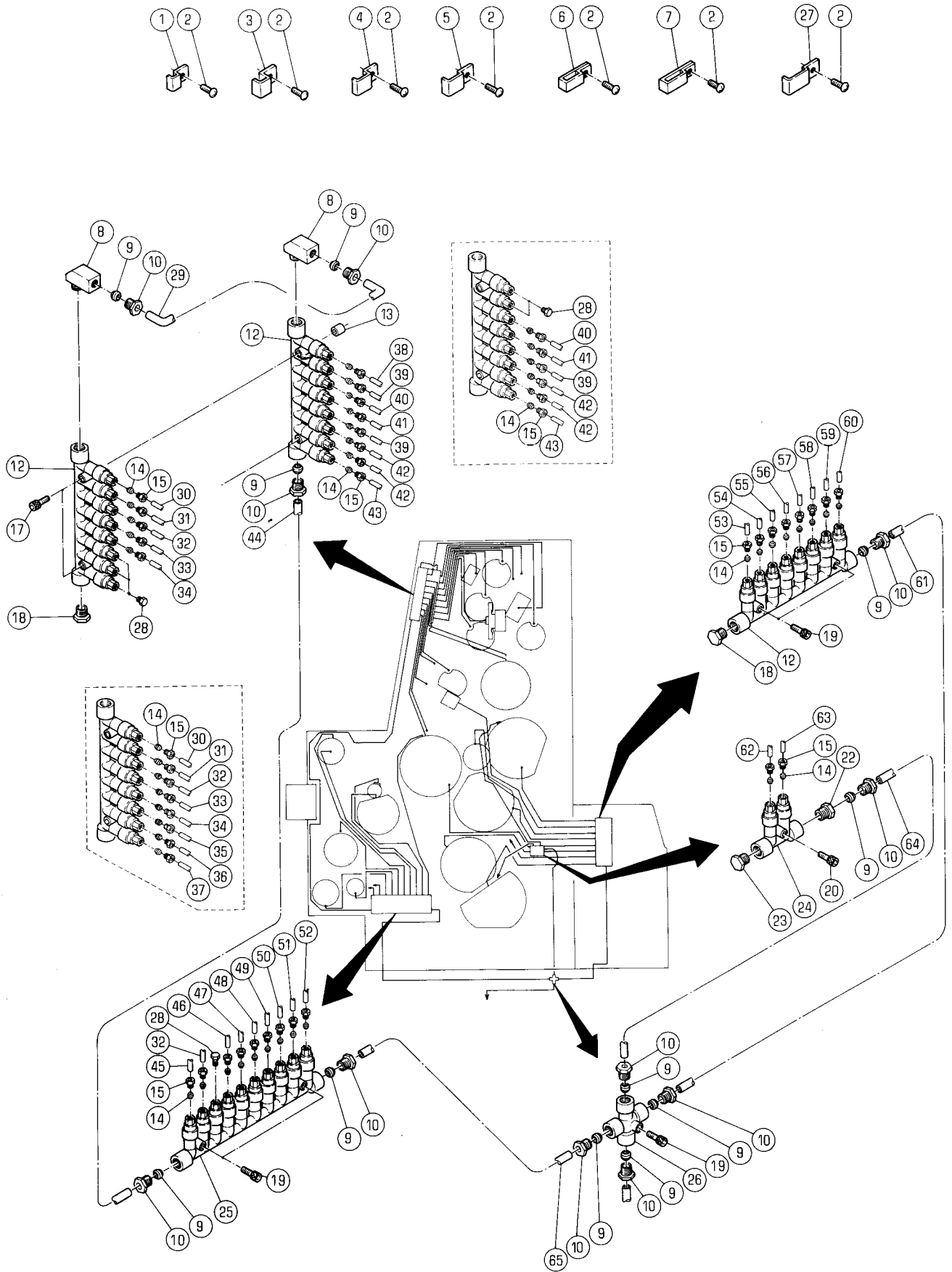

キヨウ (NOPS)

LUBRICATION (NOPS)

セクション  
SECTIONセクション番号  
SECTION NUMBER

5520Z 140

★マークの部品は単品ではお渡しできませんので、セット番号で注文してください。  
When ordering items marked ★, indicate the set number because they are available only as a set.

No.	セット番号/ 部品番号	SET No. PART No.	部品名称/ 構成番号	COMPONENT PARTS	PART NAME	個数 Q'ty
1	91165		パイプバンド	PZ-14	PIPE BAND PZ-14	7
2	9642050814		ナット	M5X8	SCREW M5X8	28
3	91180		パイプバンド	PZ-16	PIPE BAND PZ-16	3
4	91166		パイプバンド	PZ-24	PIPE BAND PZ-24	7
5	91167		パイプバンド	PZ-34	PIPE BAND PZ-34	6
6	91062		パイプバンド	PZ-544	PIPE BAND PZ-544	1
7	91379		パイプバンド	PZ-554	PIPE BAND PZ-554	3
8	91488		エルボ	PH6M10T	ELBOW PH6M10T	2
9	91172		スリーブ	PB-6	SLEEVE PB-6	11
10	91173		プラグ	PA-6	PLUG PA-6	11
12	5520 12 121-1		デスタープランジャー		DESTER PLUNGER	3
13	5486 31 144		スペーサー		SPACER	2
14	91161		スリーブ	PB-4	SLEEVE PB-4	32
			520		520	
14	91161		スリーブ	PB-4	SLEEVE PB-4	33
			520H		520H	
15	91160		プラグ	PA-4	PLUG PA-4	32
			520		520	
15	91160		プラグ	PA-4	PLUG PA-4	33
			520H		520H	
17	9670064508		ソケットボルト	M6X45	SOCKET BOLT M6X45	2
18	91331		シールプラグ	PG10N	SEAL PLUG PG10N	2
19	9670062508		ソケットボルト	M6X25	SOCKET BOLT M6X25	5
20	9670083508		ソケットボルト	M8X35	SOCKET BOLT M8X35	1
22	91054		ニッフル	PD612C	NIPPLE PD612C	1
23	91056		シールプラグ	PG12N	SEAL PLUG PG12N	1
24	5522 12 141		デスタープランジャー		DESTER PLUNGER	1
25	5522 12 127-2		デスタープランジャー		DESTER PLUNGER	1
26	91332		クロス	PJD-406	CLOTH PJD-406	1
27	91147		パイプバンド	PZ-0112	PIPE BAND PZ-0112	1
28	91164		シールプラグ	PG-8	SEAL PLUG PG-8	4
			520		520	
28	91164		シールプラグ	PG-8	SEAL PLUG PG-8	3
			520H		520H	
29	9432060130		パイプ (アルミニウム)	6X130	PIPE 6X130	1
30	9430040620		パイプ (サリン)	4X620	PIPE 4X620	1
31	9430040860		パイプ (サリン)	4X860	PIPE 4X860	1
32	9430040180		パイプ (サリン)	4X180	PIPE 4X180	2
33	9430040170		パイプ (サリン)	4X170	PIPE 4X170	1
34	9430040200		パイプ (サリン)	4X200	PIPE 4X200	1
35	9432040250		パイプ (アルミニウム)	4X250	PIPE 4X250	1
36	9432040470		パイプ (アルミニウム)	4X470	PIPE 4X470	1
37	9432040610		パイプ (アルミニウム)	4X610	PIPE 4X610	1
38	9430040240		パイプ (サリン)	4X240	PIPE 4X240	1
			520		520	
39	9430040290		パイプ (サリン)	4X290	PIPE 4X290	2
40	9430040350		パイプ (サリン)	4X350	PIPE 4X350	1
41	9430040140		パイプ (サリン)	4X140	PIPE 4X140	1
42	9430040330		パイプ (サリン)	4X330	PIPE 4X330	2
43	9432040700		パイプ (アルミニウム)	4X700	PIPE 4X700	1
44	9431061150		パイプ	6X1150	PIPE 6X1150	1
45	9430040310		パイプ (サリン)	4X310	PIPE 4X310	1
46	9430040400		パイプ (サリン)	4X400	PIPE 4X400	1
47	9430040890		パイプ (サリン)	4X890	PIPE 4X890	1
48	9432040390		パイプ (アルミニウム)	4X390	PIPE 4X390	1
49	9430040750		パイプ (サリン)	4X750	PIPE 4X750	1
50	9432040660		パイプ (アルミニウム)	4X660	PIPE 4X660	1
51	9432040400		パイプ (アルミニウム)	4X400	PIPE 4X400	1
52	9430040760		パイプ (サリン)	4X760	PIPE 4X760	1

キ101 (NOPS)

LUBRICATION (NOPS)

セクション  
SECTIONセクション番号  
SECTION NUMBER

5520Z 140

★マークの部品は単品ではお渡しできませんので、セット番号で注文してください。  
When ordering items marked ★, indicate the set number because they are available only as a set.

No.	セット番号/ 部品番号	SET No. PART No.	部品名称/ 構成番号	COMPONENT PARTS	PART NAME	個数 Qty
53	9430040370		ハ°イフ° (サーリン)	4X370	PIPE 4X370	1
54	9430040270		ハ°イフ° (サーリン)	4X270	PIPE 4X270	1
55	9430040800		ハ°イフ° (サーリン)	4X800	PIPE 4X800	1
56	9430040520		ハ°イフ° (サーリン)	4X520	PIPE 4X520	1
57	9430041200		ハ°イフ° (サーリン)	4X1200	PIPE 4X1200	1
58	9430040920		ハ°イフ° (サーリン)	4X920	PIPE 4X920	1
59	9430040510		ハ°イフ° (サーリン)	4X510	PIPE 4X510	1
60	9430040450		ハ°イフ° (サーリン)	4X450	PIPE 4X450	1
61	9432060340		ハ°イフ° (アルミニウム)	6X340	PIPE 6X340	1
62	9432040260		ハ°イフ° (アルミニウム)	4X260	PIPE 4X260	1
63	9432040620		ハ°イフ° (アルミニウム)	4X620	PIPE 4X620	1
64	9432060270		ハ°イフ° (アルミニウム)	6X270	PIPE 6X270	1
65	9432060310		ハ°イフ° (アルミニウム)	6X310	PIPE 6X310	1



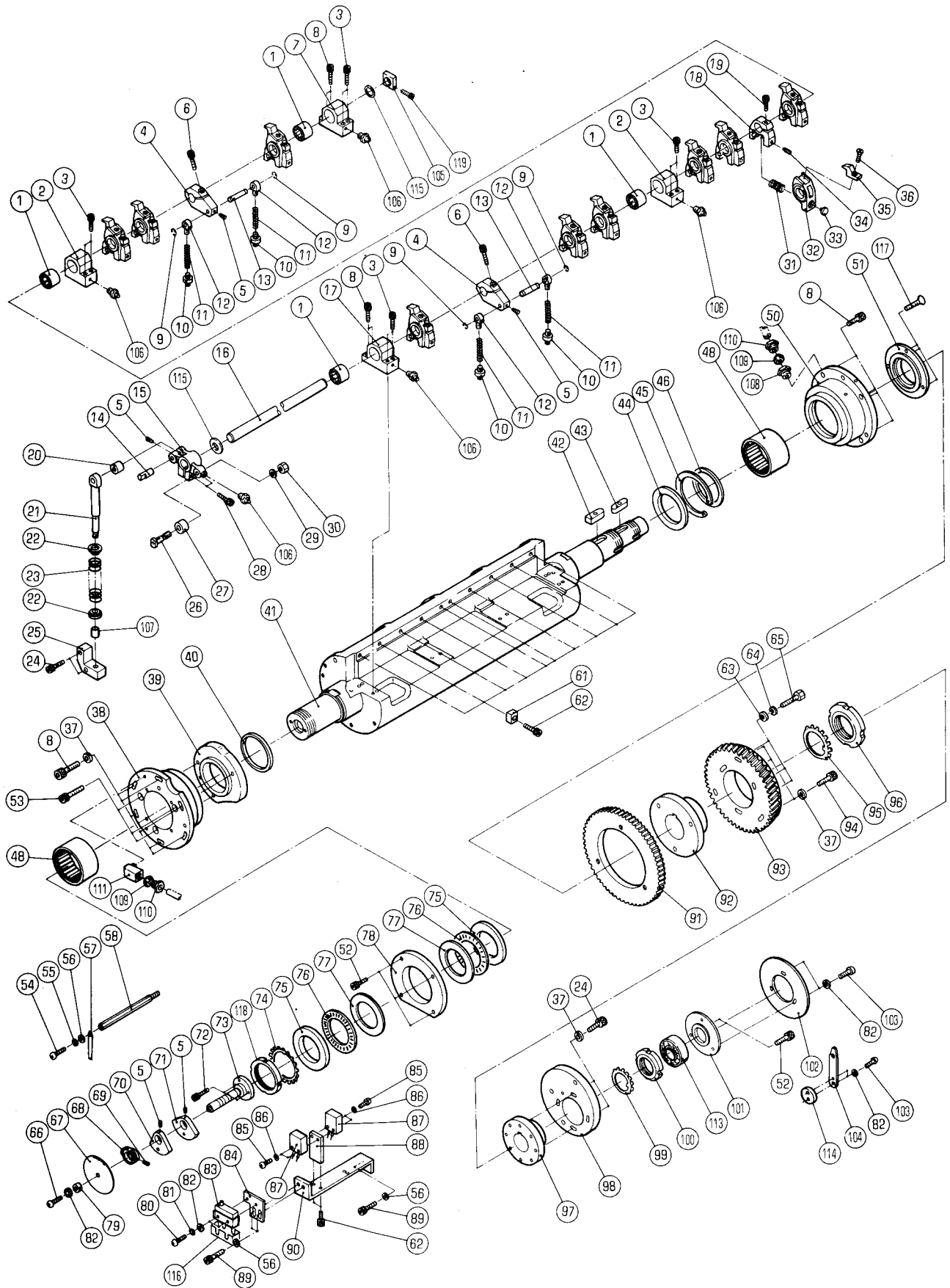

キユウシトウ

FEEDER DRUM

セクション  
SECTIONセクション番号  
SECTION NUMBER

5520Z 210

★マークの部品は単品ではお渡しできませんので、セット番号で注文してください。  
When ordering items marked ★, indicate the set number because they are available only as a set.

No.	セット番号/ 部品番号	SET No PART No	部品名称/ 構成番号	COMPONENT PARTS	PART NAME	個数 Q'ty
	5520 21	220	カム ASSY 39,40		CAM ASSY	1
	5522 21	130-2	ブラケット ASSY 1,17		BRACKET ASSY	1
	5522 21	140-1	ブラケット ASSY 1,2		BRACKET ASSY	2
	5522 21	150-2	ブラケット ASSY 1,7		BRACKET ASSY	1
	5522 21	170-1	ハウジング ASSY 25,107		HOUSING ASSY	1
	5522 21	180-1	ツメホルダー ASSY 32,33		GRIPPER HOLDER ASSY	10
	5522 21	190	シャフト ASSY 20,21		SHAFT ASSY	1
	5522 21	210	ハウジング ASSY 38,48		HOUSING ASSY	1
	5522 21	260	ハウジング ASSY 44-46,48,50		HOUSING ASSY	1
1	91634		ベアリング RNA6902UU		BEARING RNA6902UU	4
2	5522 21	141-1	ブラケット		BRACKET	2
3	9670084508		ソケットボルト M8X45		SOCKET BOLT M8X45	8
4	5522 21	195	アーム		ARM	2
5	9684060608		トメネジ M6X6		SET SCREW M6X6	5
6	9670081608		ソケットボルト M8X16		SOCKET BOLT M8X16	2
7	5522 21	151-2	ブラケット		BRACKET	1
8	9670083008		ソケットボルト M8X30		SOCKET BOLT M8X30	14
9	9721060008		E-リング E-6		E-RING E-6	4
10	5560 23	127-2	ネジ		SCREW	4
11	5560 23	129-1	スプリング		SPRING	4
12	5560 23	116	スプリングスタット		SPRING STUD	4
13	5522 21	196	ピン		PIN	2
14	5522 21	163	スタット		STUD	1
15	5522 21	161-1	アーム		ARM	1
16	5522 21	194	シャフト		SHAFT	1
17	5522 21	131-2	ブラケット		BRACKET	1
18	5522 21	182	ホルダー		HOLDER	10
19	9670062008		ソケットボルト M6X20		SOCKET BOLT M6X20	10
20	90260		ニードルベアリング HK0810		NEEDLE BEARING HK0810	1
21	5522 21	191	スプリングスタット		SPRING STUD	1
22	5522 21	164	スプリングガイド		SPRING GUIDE	2
23	91910		スプリング TF30X90		SPRING TF30X90	1
24	9670083508		ソケットボルト M8X35		SOCKET BOLT M8X35	6
25	5522 21	171-1	ガイド		GUIDE	1
26	5522 21	162-1	シャフト		SHAFT	1
27	91736		ローラフォロア NATR8LL		ROLLER FOLLOWER NATR8LL	1
28	9670082508		ソケットボルト M8X25		SOCKET BOLT M8X25	2
29	9710080008		ハネサカネ M8		SPRING WASHER M8	1
30	9660080014		ナット M8		NUT M8	1
31	5522 21	184-1	ハネ		SPRING	10
32	5522 21	181-1	ツメホルダー		GRIPPER HOLDER	10
33	5640 27	359-1	ピン		PIN	10
34	5640 23	136	ストッパ		STOPPER	10
35	5522 21	183	ツメ		GRIPPER	10
36	9648061014		サラコネジ M6X10		SCREW M6X10	10
37	9716080014		ヒラサカネ M8		PLAIN WASHER M8	13
38	5522 21	211	ハウジング		HOUSING	1
39	5520 21	221	カム		CAM	1
40	90534		オイルシール OS70824		OIL SEAL OS70824	1
41	5522 21	110-4	トランスファーラム		TRANSFER DRUM	1

キユウジツウ

FEEDER DRUM

セクション  
SECTIONセクション番号  
SECTION NUMBER

5520Z 210

★マークの部品は単品ではお渡しできませんので、セット番号で注文してください。  
When ordering items marked ★, indicate the set number because they are available only as a set.

No.	セット番号/ 部品番号	SET No PART No	部品名称/ 構成番号	COMPONENT PARTS	PART NAME	個数 Q'ty
42	5560	24 162-1	キー		KEY	1
43	5522	27 114-1	キー		KEY	1
44	91666		オイルシール	OS68857	OIL SEAL OS68857	1
45	9723850008		C-リング	C-85	C-RING C-85	1
46	5522	21 262	スパーサー		SPACER	1
48	91671		ニードルベアリング	8QRNAO	NEEDLE BEARING 8QRNAO	2
50	5522	21 261	ハウジング		HOUSING	1
51	5522	21 263	スパーサー		SPACER	1
52	9670061608		ソケットボルト	M6X16	SOCKET BOLT M6X16	6
53	9670086508		ソケットボルト	M8X65	SOCKET BOLT M8X65	3
54	9642060814		ナット	M6X8	SCREW M6X8	1
55	9710060008		ハネサカネ	M6	SPRING WASHER M6	1
56	9716060014		ヒラサカネ	M6	PLAIN WASHER M6	5
57	5522	21 252	シシ		INDICATOR	1
58	5522	21 251	スタット		STUD	1
61	5522	21 128	ツメタイ		GRIPPER BASE	10
62	9670051008		ソケットボルト	M5X10	SOCKET BOLT M5X10	12
63	9716120014		ヒラサカネ	M12	PLAIN WASHER M12	3
64	9710120008		ハネサカネ	M12	SPRING WASHER M12	3
65	9672125014		ロツカクボルト	M12X50	HEXAGON BOLT M12X50	3
66	9642041014		ナット	M4X10	SCREW M4X10	1
67	5640	33 655	メモリハン		PROTRACTOR	1
68	5486	28 116-1	カム		CAM	1
69	9684050508		トメネジ	M5X5	SET SCREW M5X5	1
70	5520	21 235	タイミングプレート		TIMING PLATE	1
71	5520	21 236	タイミングプレート		TIMING PLATE	1
72	9670061808		ソケットボルト	M6X18	SOCKET BOLT M6X18	2
73	5522	21 234-1	シャフト		SHAFT	1
74	90938		ロツクワツシャ	AW12	LOCK WASHER AW12	1
75	91661		スラストワツシャ	WS6085	THRUST WASHER WS6085	2
76	91640		スラストベアリング	NTB6085	THRUST BEARING NTB6085	2
77	91646		スラストワツシャ	AS6085	THRUST WASHER AS6085	2
78	5522	21 231	プレート		PLATE	1
79	5522	21 237	スタット		WASHER	1
80	9642043014		ナット	M4X30	SCREW M4X30	2
81	9710040008		ハネサカネ	M4	SPRING WASHER M4	2
82	9716040014		ヒラサカネ	M4	PLAIN WASHER M4	8
83	95111		スイッチ	Z-15GW22B	SWITCH Z-15GW22B	1
84	5522	21 243-1	ブラケット		BRACKET	1
85	9642032514		ナット	M3X25	SCREW M3X25	4
86	9710030008		ハネサカネ	M3	SPRING WASHER M3	4
87	97812		スイッチ	TL-Q3	SWITCH TL-Q3	2
88	5522	21 242	スタット		SWITCH HOLDER	1
89	9670061208		ソケットボルト	M6X12	SOCKET BOLT M6X12	4
90	5522	21 241-2	ブラケット		BRACKET	1
91	5522	27 111	ギヤ		GEAR	1
92	5522	21 271	ホルダー		HOLDER	1
93	5522	21 272	ギヤ		GEAR	1
94	9670085008		ソケットボルト	M8X50	SOCKET BOLT M8X50	3
95	90769		サカネ	AW10	WASHER AW10	1
96	90734		ナット	AN10	NUT AN10	1
97	5522	27 113	ホルダー		HOLDER	1
98	5520	27 112	カム		CAM	1
99	90932		ロツクワツシャ	AW08	LOCK WASHER AW08	1
100	90931		ロツクナツト	AN08	LOCK NUT AN08	1
101	5522	21 281-1	ハブ		HUB	1
102	5640	23 202	メモリハン		SCALE	1
103	9642040814		ナット	M4X8	SCREW M4X8	5
104	5640	23 205-1	シシ		INDICATOR	1

キ1ウシトウ

FEEDER DRUM

セクション  
SECTION

セクション番号  
SECTION NUMBER

5520Z 210

★マークの部品は単品ではお渡しできませんので、セット番号で注文してください。  
When ordering items marked ★, indicate the set number because they are available only as a set.

No.	セット番号/ 部品番号	SET No. PART No.	部品名称/ 構成番号	COMPONENT PARTS	PART NAME	個数 Q'ty
105	5522 23 133		カラー		COLLAR	1
106	91040		グリース ニツフル A-M6X1		GREASE NIPPLE A-M6X1	5
107	90442		フツシユ MB1008DU		BUSHING MB1008DU	1
108	91162		ニツフル PD-4		NIPPLE PD-4	1
109	91161		スリーブ PB-4		SLEEVE PB-4	2
110	91160		プラグ PA-4		PLUG PA-4	2
111	91203		エルボ PHD-4		ELBOW PHD-4	1
113	91636		ボールベアリング		BALL BEARING 6007ZZC2P5	1
114	5522 21 283		アーム		SPACER	1
115	90389		スラストワッシャ AS2035		THRUST WASHER AS2035	2
116	95117		ターミナルカバー AP-B		TERMINAL COVER AP-B	1
117	9648061614		サラコネシ M6X16		SCREW M6X16	3
118	90937		ロックナット AN12		LOCK NUT AN12	1
119	9670053008		ソケットボルト M5X30		SOCKET BOLT M5X30	1

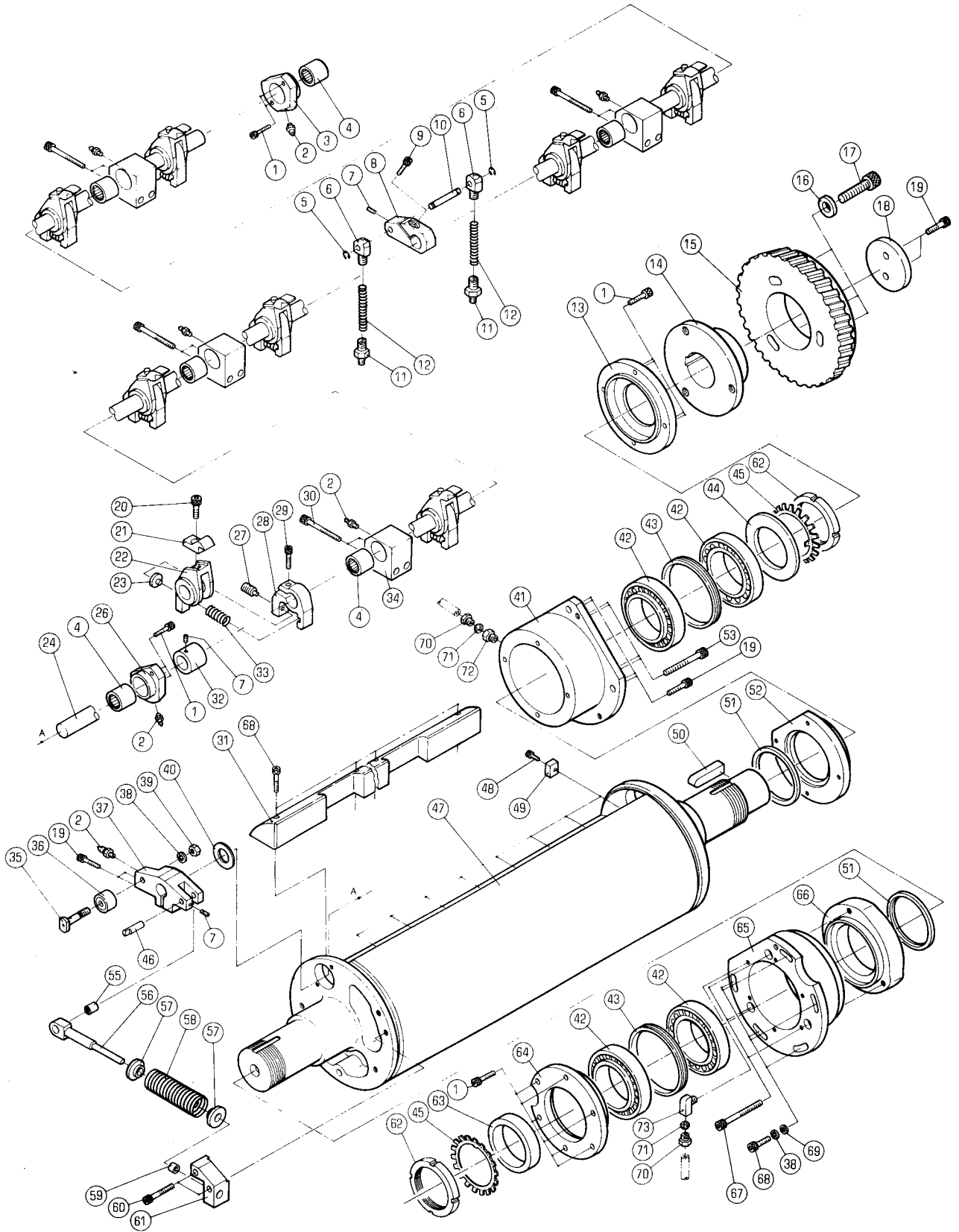

アットウ

IMPRESSION CYLINDER

セクション  
SECTION

セクション番号

SECTION NUMBER

5520Z 230

★マークの部品は単品ではお渡しできませんので、セット番号で注文してください。  
When ordering items marked ★, indicate the set number because they are available only as a set.

No.	セット番号/ 部品番号	SET No PART No	部品名称/ 構成番号	COMPONENT PARTS	PART NAME	個数 Qty
	5520 23 130		ハウジング ASSY 4,26		HOUSING ASSY	1
	5520 23 140		ハウジング ASSY 3,4		HOUSING ASSY	1
	5520 23 150-1		ハウジング ASSY 4,34		HOUSING ASSY	4
	5520 23 170-1		ガイド ASSY 59,61		GUIDE ASSY	1
	5520 23 210		ハウジング ASSY 42,43,65		HOUSING ASSY	1
	5520 23 220		カム ASSY 51,66		CAM ASSY	1
	5520 23 230		ハウジング ASSY 41-43		HOUSING ASSY	1
	5520 23 250		カバー ASSY 51,52		COVER ASSY	1
	5522 21 180-1		ツメホルダー ASSY 22,23		GRIPPER HOLDER ASSY	8
	5522 21 190		シャフト ASSY 55,56		SHAFT ASSY	1
1	9670062508		ソケットホルト M6X25		SOCKET BOLT M6X25	14
2	91040		グリース ニツポル A-M6X1		GREASE NIPPLE A-M6X1	7
3	5520 23 141		ハウジング		HOUSING	1
4	91634		ベアリング RNA6902UU		BEARING RNA6902UU	6
5	9721060008		E-リング E-6		E-RING E-6	2
6	5560 23 116		スプリングスタッド		SPRING STUD	2
7	9684060608		トメネジ M6X6		SET SCREW M6X6	3
8	5522 21 195		アーム		ARM	1
9	9670081608		ソケットホルト M8X16		SOCKET BOLT M8X16	1
10	5522 21 196		ピン		PIN	1
11	5560 23 127-2		ネジ		SCREW	2
12	5560 23 129-1		スプリング		SPRING	2
13	5520 23 252		カバー		COVER	1
14	5520 23 241		ホルダー		HOLDER	1
15	5520 23 242		ギヤ		GEAR	1
16	5640 59 117		ワッシャー		WASHER	3
17	9670124508		ソケットホルト M12X45		SOCKET BOLT M12X45	3
18	5560 24 164		ワッシャー		WASHER	1
19	9670082508		ソケットホルト M8X25		SOCKET BOLT M8X25	8
20	9670061008		ソケットホルト M6X10		SOCKET BOLT M6X10	8
21	5522 23 143-4		ツメ		GRIPPER	8
22	5522 21 181-1		ツメホルダー		GRIPPER HOLDER	8
23	5640 27 359-1		ピン		PIN	8
24	5520 23 161		シャフト		SHAFT	1
26	5520 23 131		ハウジング		HOUSING ASSY	1
27	5640 23 136		ストッパ		STOPPER	8
28	5522 21 182		ホルダー		HOLDER	8
29	9670062008		ソケットホルト M6X20		SOCKET BOLT M6X20	8
30	9670085508		ソケットホルト M8X55		SOCKET BOLT M8X55	8
31	5520 23 121		ウェイト		WEIGHT	1
32	5520 23 162		カラー		COLLAR	1
33	5522 23 144-1		スプリング		SPRING	8
34	5520 23 151-1		ブラケット		BRACKET	4
35	5522 21 162-1		シャフト		SHAFT	1
36	91736		ローラフォロア NATR8LL		ROLLER FOLLOWER NATR8LL	1
37	5520 23 163-1		アーム		ARM	1
38	9710080008		ハネワッシャー M8		SPRING WASHER M8	6
39	9660080014		ナット M8		NUT M8	1
40	90389		スラストワッシャー AS2035		THRUST WASHER AS2035	1

アットウ

IMPRESSION CYLINDER

セクション  
SECTIONセクション番号  
SECTION NUMBER

5520Z 230

★マークの部品は単品ではお渡しできませんので、セット番号で注文してください。  
When ordering items marked ★, indicate the set number because they are available only as a set.

No.	セット番号/ 部品番号	SET No PART No	部品名称/ 構成番号	COMPONENT PARTS	PART NAME	個数 Qty
41	5520 23	231	ハウジング		HOUSING	1
42	91668		ハアリック	32012XUP5	BEARING 32012XUP5	4
43	5522 24	212	ワッシャー		WASHER	2
44	5520 23	253	スパーサー		SPACER	1
45	90938		ロックワッシャー	AW12	LOCK WASHER AW12	2
46	5522 21	163	スタット		STUD	1
47	5520 23	110-3	アットウ		IMPRESSION CYLINDER	1
48	9670051008		ソケットボルト	M5X10	SOCKET BOLT M5X10	8
49	5522 21	121	ツメタイ		GRIPPER BASE	8
50	5560 24	162-1	キー		KEY	1
51	90534		オイルシール	OS70824	OIL SEAL OS70824	2
52	5520 23	251	カバー		COVER	1
53	9670066008		ソケットボルト	M6X60	SOCKET BOLT M6X60	4
55	90260		ニードルハアリック	HK0810	NEEDLE BEARING HK0810	1
56	5522 21	191	スプリングスタット		SPRING STUD	1
57	5522 21	164	スプリングガイド		SPRING GUIDE	2
58	91910		スプリング	TF30X90	SPRING TF30X90	1
59	90442		ブッシュ	MB1008DU	BUSHING MB1008DU	1
60	9670083508		ソケットボルト	M8X35	SOCKET BOLT M8X35	2
61	5520 23	171-1	ガイド		GUIDE ASSY	1
62	5522 24	215-1	ナット		NUT	2
63	5520 23	213	スパーサー		SPACER	1
64	5520 23	212	カバー		COVER	1
65	5520 23	211	ハウジング		HOUSING	1
66	5520 23	221	カム		CAM	1
67	9670086508		ソケットボルト	M8X65	SOCKET BOLT M8X65	3
68	9670083008		ソケットボルト	M8X30	SOCKET BOLT M8X30	9
69	9716080014		ヒラサカネ	M8	PLAIN WASHER M8	5
70	91160		プラグ	PA-4	PLUG PA-4	2
71	91161		スリーブ	PB-4	SLEEVE PB-4	2
72	91162		ニップル	PD-4	NIPPLE PD-4	1
73	91203		エルボ	PHD-4	ELBOW PHD-4	1

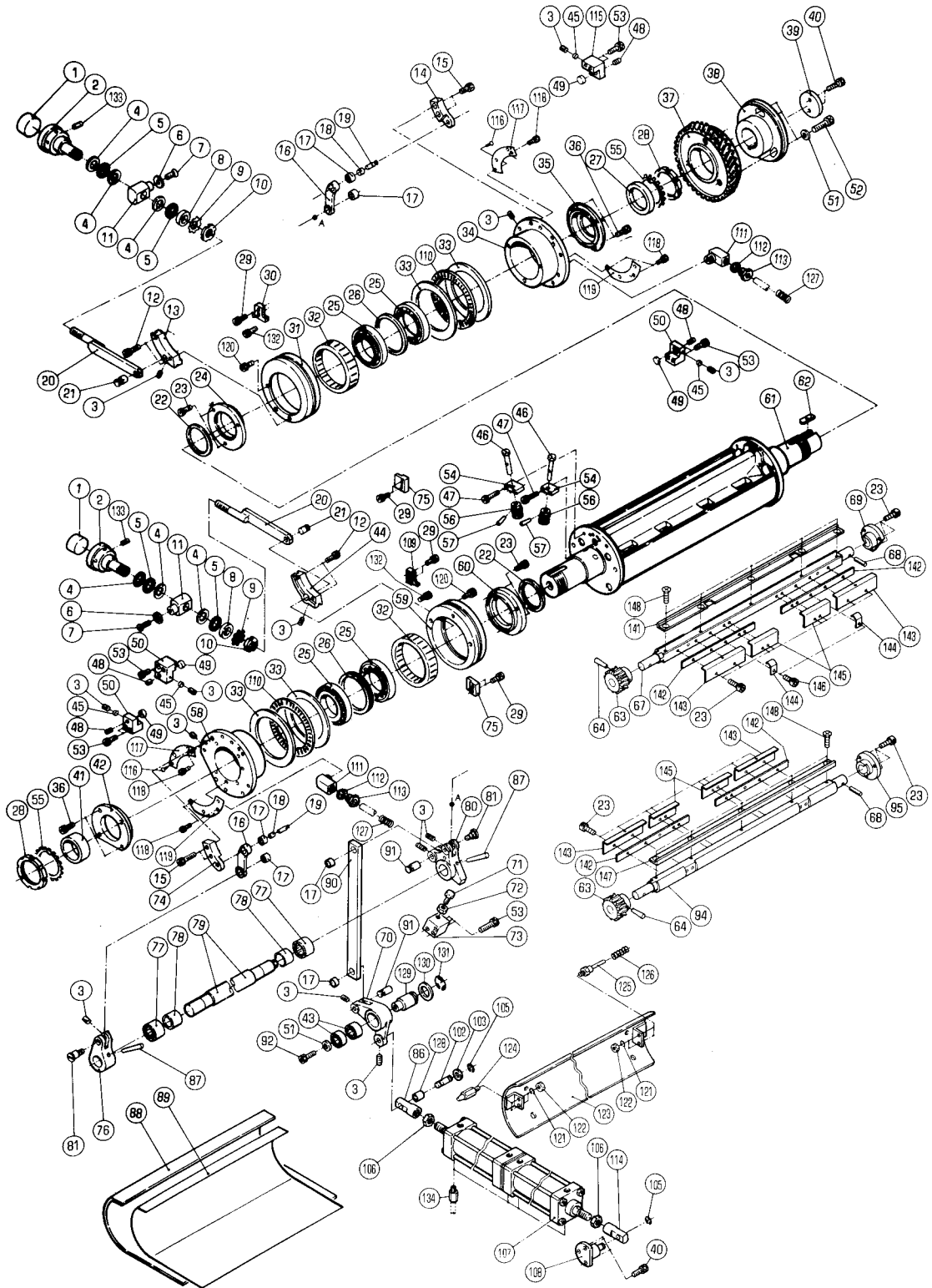



コムトウ

BLANKET CYLINDER

セクション  
SECTIONセクション番号  
SECTION NUMBER

5520Z 240

★マークの部品は単品ではお渡しできませんので、セット番号で注文してください。  
When ordering items marked ★, indicate the set number because they are available only as a set.

No.	セット番号/ 部品番号	SET No. PART No.	部品名称/ 構成番号	COMPONENT PARTS	PART NAME	個数 Q'ty
★	5520 24	210	ハウジング ASSY	25,26,58	HOUSING ASSY	1
	5520 24	220	フツツング ASSY	25,26,32,33,58,59,110	BUSHING ASSY	1
★	5520 24	230	ハウジング ASSY	25,26,34	HOUSING ASSY	1
	5520 24	240	フツツング ASSY	25,26,31-34,110	BUSHING ASSY	1
	5520 24	410	アム ASSY	43,70	ARM ASSY	1
	5520 24	420-1	リンク ASSY	17,90	LINK ASSY	1
	5520 24	430	シャフト ASSY	76,78-80,87	SHAFT ASSY	1
	5520 24	440	ナックル ASSY	86,128	KNUCKLE ASSY	1
	5522 24	120	ウォームシャフト ASSY	46,56,57	WORM SHAFT ASSY	2
	5522 24	130-2	シャフト ASSY	63,64,68,94	SHAFT ASSY	1
	5522 24	140-2	シャフト ASSY	63,64,67,68	SHAFT ASSY	1
	5522 24	220	カバー ASSY	22,60	COVER ASSY	1
	5522 24	240	カバー ASSY	22,24	COVER ASSY	1
	5522 24	460	リンク ASSY	16,17	LINK ASSY	2
1	5522 24	331	インデックス SD-53AR		INDEX SD-53AR	2
2	5522 24	332-1	ハンドル		HANDLE	2
3	9684060608		トメネジ M6X6		SET SCREW M6X6	13
4	90389		スラストワッシャー AS2035		THRUST WASHER AS2035	6
5	90493		スラストベアリング NTB2035		THRUST BEARING NTB2035	4
6	5520 24	317	ヒラサッカネ		PLAIN WASHER	2
7	9648081614		サラコネジ M8X16		SCREW M8X16	2
8	90388		スラストワッシャー GS2035		THRUST WASHER GS2035	2
9	90768		ロックワッシャー AW04		LOCK WASHER AW04	2
10	90767		ロックナット AN04		LOCK NUT AN04	2
11	5520 24	315	ホルダー		HOLDER	2
12	9670063008		ソケットボルト M6X30		SOCKET BOLT M6X30	4
13	5520 24	242	ブラケット		BRACKET	1
14	5522 24	218	ブラケット		BRACKET	1
15	9670082008		ソケットボルト M8X20		SOCKET BOLT M8X20	4
16	5522 24	461	リンク		LINK	2
17	90427		ニードルベアリング HK1212		NEEDLE BEARING HK1212	6
18	91688		ナイル IR8X12X12D		INNER RACE IR8X12X12D	2
19	5522 24	462	ピン		PIN	2
20	5520 24	311	ロッド		ROD	2
21	5522 24	315	ピン		PIN	2
22	90534		オイルシール OS70824		OIL SEAL OS70824	2
23	9670061608		ソケットボルト M6X16		SOCKET BOLT M6X16	28
24	5522 24	241	カバー		COVER	1
25	91668		ベアリング 32012XUP5		BEARING 32012XUP5	4
26	5522 24	212	ワッシャー		WASHER	2
27	5522 24	216	カラー		COLLAR	1
28	5522 24	215-1	ナット		NUT	2
29	9670082208		ソケットボルト M8X22		SOCKET BOLT M8X22	8
30	5522 24	223	ストッパ		STOPPER	1
★	31 5520 24	241	ソトメタル		OUTSIDE HOUSING	1

コムトウ

BLANKET CYLINDER

セクション  
SECTION

セクション番号

SECTION NUMBER

5520Z 240

★マークの部品は単品ではお渡しできませんので、セット番号で注文してください。  
When ordering items marked ★, indicate the set number because they are available only as a set.

No	セット番号/ 部品番号	SET No PART No	部品名称/ 構成番号	COMPONENT PARTS	PART NAME No	個数 Qty
32	91687		ベアリング	K120X127X34	BEARING K120X127X34	2
33	91644		スラストワッシャー	AS1124	THRUST WASHER AS1124	4
★34	5520 24 231		ハウジング		HOUSING	1
35	5522 24 233		ベアリング カバー		BEARING COVER	1
36	9670062008		ソケットボルト	M6X20	SOCKET BOLT M6X20	8
37	5522 24 183		ギヤ		GEAR	1
38	5522 24 181		ホルダー		HOLDER	1
39	5560 24 164		ワッシャー		WASHER	1
40	9670082508		ソケットボルト	M8X25	SOCKET BOLT M8X25	5
41	5522 24 214-1		カラー		COLLAR	1
42	5522 24 213		カバー		COVER	1
43	91676		ニードルベアリング	HK3016	NEEDLE BEARING HK3016	2
44	5520 24 222		ブラケット		BRACKET	1
45	5640 22 314-1		プラグ		PLUG	4
46	5522 24 121		ウォームシャフト		WORM SHAFT	2
47	9670063508		ソケットボルト	M6X35	SOCKET BOLT M6X35	4
48	9680081008		トメネジ	M8X10	SET SCREW M8X10	4
49	5522 24 225		アテカネ		GUIDE	4
50	5522 24 226		ストッパ		STOPPER	3
51	5640 59 117		ワッシャー		WASHER	4
52	9670124508		ソケットボルト	M12X45	SOCKET BOLT M12X45	3
53	9670084008		ソケットボルト	M8X40	SOCKET BOLT M8X40	11
54	5522 24 123		ブラケット		BRACKET	2
55	90938		ロックワッシャー	AW12	LOCK WASHER AW12	2
56	5522 24 122		ウォームギヤ		WORM GEAR	2
57	9411402000		テーパピン	4X20	TAPER PIN 4X20	2
★58	5520 24 211		ハウジング		HOUSING	1
★59	5520 24 221		ソトメタル		OUTSIDE HOUSING	1
60	5522 24 221		カバー		COVER	1
61	5522 24 110-4		コムトウ		BLANKET CYLINDER	1
62	5560 24 162-1		キー		KEY	1
63	5522 24 132		ウォームホイール		WORM WHEEL	2
64	9411502800		テーパピン	5X28	TAPER PIN 5X28	2
67	5522 24 141-2		シャフト		SHAFT	1
68	9410502508		スプリングピン	5X25	SPRING PIN 5X25	2
69	5522 24 133-1		ホルダー		HOLDER	1
70	5520 24 411		アーム		ARM	1
71	9672082014		六角ボルト	M8X20	HEXAGON BOLT M8X20	1
72	9660080014		ナット	M8	NUT M8	1
73	5520 24 433		ストッパ		STOPPER	1
74	5522 24 238		ブラケット		BRACKET	1
75	5522 24 222		ストッパ		STOPPER	2
★76	5522 24 445		アーム		ARM	1
77	91681		ベアリング	HMK3531LL	NEEDLE BEARING HMK3531LL	2
78	91693		メタル	IR30X35X32	BUSHING IR30X35X32	2
★79	5522 24 451-1		シャフト		SHAFT	1
★80	5520 24 432		アーム		ARM	1
81	5522 24 443		ピン		PIN	2
86	5520 24 441		ナックル		KNUCKLE	1
87	90963		テーパピン	8X60	TAPER PIN 8X60	2
88	5522 24 281		ブラケット(オプション)		BLANKET(OPTION)	1
88	5522 24 283		ブラケット(標準)		BLANKET(STANDARD)	1
88	5524 24 282		アルミバー-ブラケット(UVヨウ)		ALUMINUM BAR BLANKET(UV)	1
89	5522 24 155-1		アンダーブラケット		UNDER BLANKET	1
90	5520 24 421-1		リンク		LINK	1
91	5522 24 442		ピン		PIN	2
92	9670121508		ソケットボルト	M12X15	SOCKET BOLT M12X15	1
94	5522 24 131-2		シャフト		SHAFT	1
95	5522 24 142-1		ホルダー		HOLDER	1

コマトウ

BLANKET CYLINDER

セクション  
SECTION

セクション番号  
SECTION NUMBER

5520Z 240

★マークの部品は単品ではお渡しできませんので、セット番号で注文してください。  
When ordering items marked ★, indicate the set number because they are available only as a set.

No.	セット番号/ 部品番号	SET No. PART No.	部品名称/ 構成番号	COMPONENT PARTS	PART NAME	個数 Qty
102	5522	24 422	ピン		PIN	1
103	5480	56 138	ワッシャ		WASHER	1
105	9721100008		E-リング	E-10	E-RING E-10	2
106	90939		ロツカクナツ	M18X1.5	HEXAGON NUT M18X1.5	2
107	5520	24 442	エア-シリンダ-		AIR CYLINDER	1
108	5520	24 412	スタツト		STUD	1
109	5522	24 224	ストツパ-		STOPPER	1
110	91639		スラストハ-アリク	AXK1124	THRUST BEARING AXK1124	2
111	91203		エルボ	PHD-4	ELBOW PHD-4	2
112	91161		スリーフ	PB-4	SLEEVE PB-4	2
113	91160		プラグ	PA-4	PLUG PA-4	2
114	5520	24 413-1	ナツクル		KNUCKLE	1
115	5520	24 243-1	ブラケツト		BRACKET	1
116	90730		ハ-カ-ヒョウ	1.6X5	RIVET 1.6X5	2
117	5520	24 212	サカネ		WASHER	2
118	9670050608		ソケツトホルト	M5X6	SOCKET BOLT M5X6	6
119	5520	24 213	サカネ		WASHER	2
120	9670080808		ソケツトホルト	M8X8	SOCKET BOLT M8X8	2
121	9710060008		ハネサカネ	M6	SPRING WASHER M6	4
122	9660060014		ナツト	M6	NUT M6	4
123	5522	24 171-2	カバー		COVER	1
124	5560	75 102	スタツト		STUD	2
125	5640	75 243-1	スタツト		STUD	2
126	5640	75 244	スプリング		SPRING	2
127	5640	12 142	ハネ		SPRING	2
128	91673		ニートルハ-アリク	HMK1220	NEEDLE BEARING HMK1220	1
129	5520	24 434	スタツト		STUD	1
130	5522	24 433	スパー		SPACER	1
131	9721240008		E-リング	E-24	E-RING E-24	1
132	9670081208		ソケツトホルト	M8X12	SOCKET BOLT M8X12	2
133	9684050508		トメネジ	M5X5	SET SCREW M5X5	2
134	94205		ニツフォル	GZS12-10	NIPPLE GZS12-10	4
141	5522	24 271	フック (クワイ)		HOOK (LEADING EDGE)	1
142	5522	24 273	プレート		PLATE	4
143	5522	24 275	プレート		PLATE	4
144	5582	24 276	スプリング		SPRING	2
145	5522	24 274	プレート		PLATE	4
146	9670061208		ソケツトホルト	M6X12	SOCKET BOLT M6X12	2
147	5522	24 272	フック (クワイ)		HOOK (TAIL EDGE)	1
148	9648061614		サラコネジ	M6X16	SCREW M6X16	10

ゴムトウストレートエッジクラフ°

B.C. STRAIGHT EDGE CLAMP

セクション  
SECTION

セクション番号  
SECTION NUMBER

5520Z 248

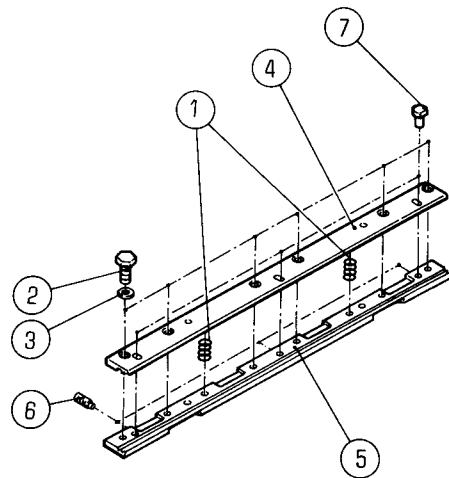
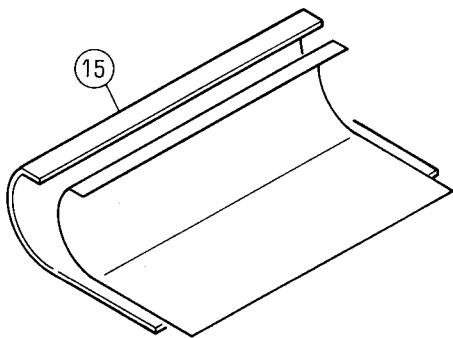
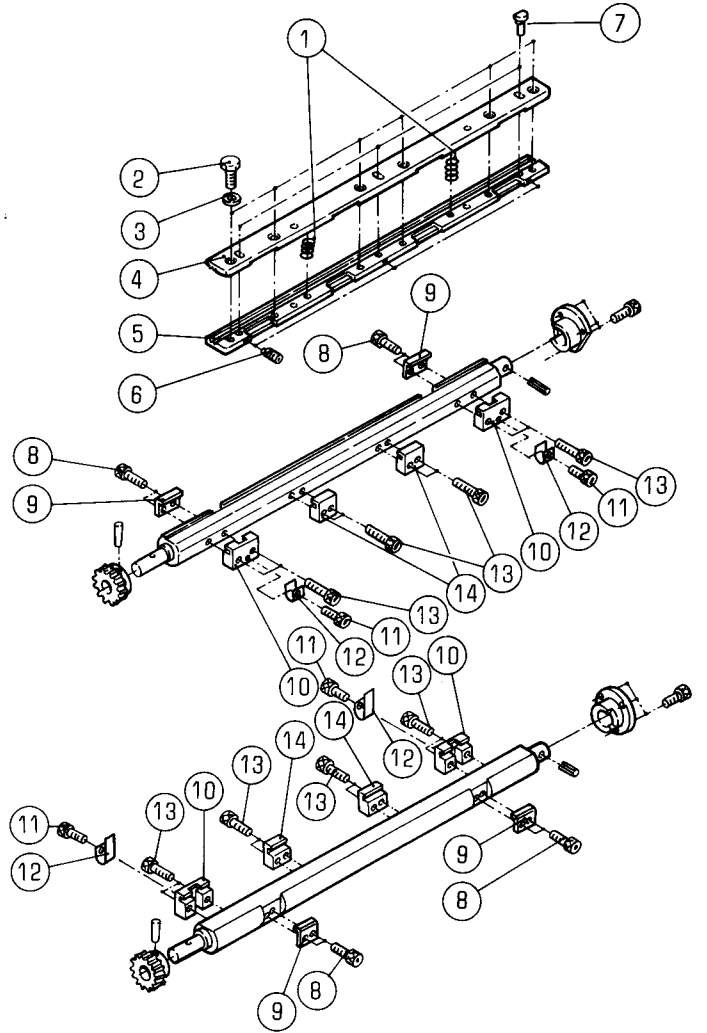
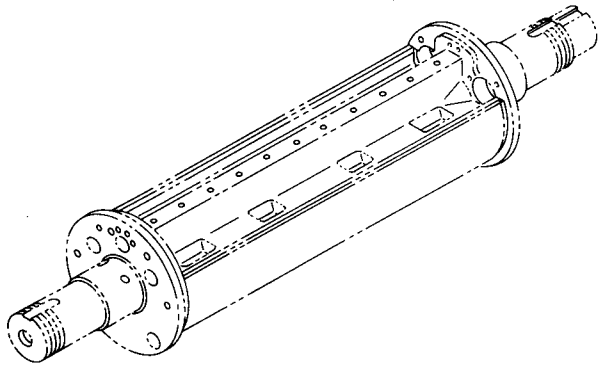

コムトウストレートエッジクランプ

B.C. STRAIGHT EDGE CLAMP

セクション  
SECTION

セクション番号

SECTION NUMBER

5520Z 248

★マークの部品は単品ではお渡しできませんので、セット番号で注文してください。  
When ordering items marked ★, indicate the set number because they are available only as a set.

No.	セット番号/ 部品番号	SET No PART No	部品名称/ 構成番号	COMPONENT PARTS	PART NAME	個数 Q'ty
	5520	24 160	ストレートエッジクランプ 1-14	キット	STRAIGHT EDGE CLAMP KIT	1
	5522	24 150-4	クランプ ASSY 1-7		CLAMP ASSY	2
1	5640	54 116	ハネ		SPRING	4
2	5522	24 156	ボルト		BOLT	12
3	5522	24 157	ワッシャー		WASHER	12
4	5522	24 152-3	クランプ		CLAMP	2
5	5522	24 151-1	クランプベース		CLAMP BASE	2
6	5640	23 136	ストッパ		STOPPER	6
7	5640	24 127-1	ストッパ		STOPPER	6
8	9670051208		ソケットボルト M5X12		SOCKET BOLT M5X12	8
9	5640	24 114	フック		HOOK	4
10	5522	24 143	フック		HOOK	4
11	9670051008		ソケットボルト M5X10		SOCKET BOLT M5X10	4
12	5522	24 144	ハネ		SPRING	4
13	9670062008		ソケットボルト M6X20		SOCKET BOLT M6X20	16
14	5640	24 115	フック		HOOK	4
15	5522	24 153	フランクネット(ヒヨウシヨク)		BLANKET(STANDARD)	1
15	5522	24 154	フランクネット(オプション)		BLANKET(OPTION)	1
15	5524	24 157	UV フランクネット 3500A		UV BLANKET 3500A	1

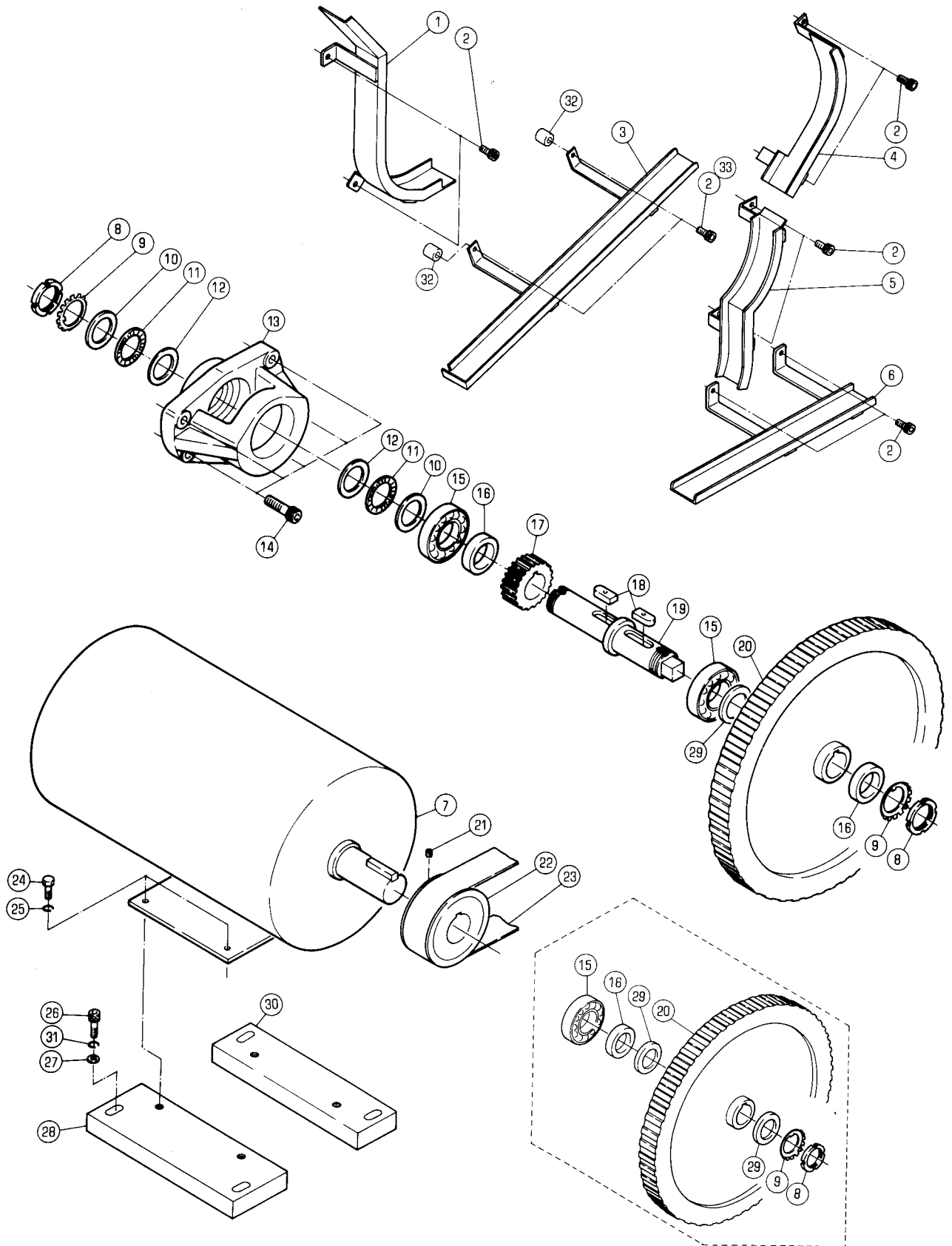

ケントウ

セクション  
SECTION

セクション番号

5520Z 250

SECTION NUMBER

MAIN DRIVE

★マークの部品は単品ではお渡しできませんので、セット番号で注文してください。  
When ordering items marked ★, indicate the set number because they are available only as a set.

No.	セット番号/ 部品番号	SET No. PART No.	部品名称/ 構成番号	COMPONENT PARTS	PART NAME	個数 Q'ty
	5520 25 110		ブラケット ASSY 10-13,15		BRACKET ASSY	1
1	5520 25 143		キヤ-カハ-		COVER	1
2	9670061208		ソケットボルト M6X12		SOCKET BOLT M6X12	10
3	5520 25 132-1		ハルトカハ-		COVER	1
4	5520 25 141		キヤ-カハ-		COVER	1
5	5520 25 142		キヤ-カハ-		COVER	1
6	5520 25 131		ハルトカハ-		COVER	1
7	95101006		モ-タ SF-JR3.7KWUB1.5 CEヨウ		MOTOR SF-JR3.7KWUB1.5 FOR CE SPEC.	1
7	96056		モ-タ SF-JR3.2KWUB1.5		MOTOR SF-JR3.2KW UB1.5	1
8	90761		ロックナット AN07		LOCK NUT AN07	2
9	90762		ロックワッシャ- AW07		LOCK WASHER AW07	2
10	91702		スラストワッシャ- WS3552		THRUST WASHER WS3552	2
11	90495		スラストハ-アリソク NTB3552		THRUST BEARING NTB3552	2
12	90394		スラストワッシャ GS3552		THRUST WASHER GS3552	2
13	5520 25 111		シ-クウケ		HOUSING	1
14	9670123508		ソケットボルト M12X35		SOCKET BOLT M12X35	5
15	90336		ボールハ-アリソク 6207ZZ		BALL BEARING 6207ZZ	2
16	5520 25 112		ス-サ-		SPACER	2
17	5520 25 115		キヤ-		GEAR	1
18	5520 25 114-1		キ-		KEY	2
19	5520 25 113		ケントウシ-ク		SHAFT	1
20	5520 25 116-1		プ-リ-		PULLEY	1
21	9684060608		トメネシ M6X6		SET SCREW M6X6	1
22	5520 25 122		モ-タ-プ-リ-		PULLEY	1
23	90069		タイミンクハ-ルト 700H100		TIMING BELT 700H100	1
24	9672103014		ロツカクボルト M10X30		HEXAGON BOLT M10X30	4
25	9710100008		ハ-ネサ-カ-ネ M10		SPRING WASHER M10	4
26	9670124508		ソケットボルト M12X45		SOCKET BOLT M12X45	4
27	9716120014		ヒラサ-カ-ネ M12		PLAIN WASHER M12	4
28	5520 25 121-1		モ-タ-ハ-ス		MOTOR BASE	1
28	5520 25 124		モ-タ-ハ-ス CEヨウ		MOTOR BASE FOR CE SPEC.	1
29	5520 25 117		ス-サ- CEヨウ		SPACER FOR CE SPEC.	2
29	5520 25 117		ス-サ- CEヨウウイカ-イ		SPACER EXCEPT CE SPEC.	1
30	5520 25 123		モ-タ-ハ-ス		MOTOR BASE	1
30	5520 25 125		モ-タ-ハ-ス CEヨウ		MOTOR BASE FOR CE SPEC.	1
31	9710120008		ハ-ネサ-カ-ネ M12		SPRING WASHER M12	4
32	5486 37 119-1		カラ- CEヨウ		COLLAR FOR CE SPEC.	2
33	9670063008		ソケットボルト M6X30 CEヨウ		SOCKET BOLT M6X30 FOR CE SPEC.	2

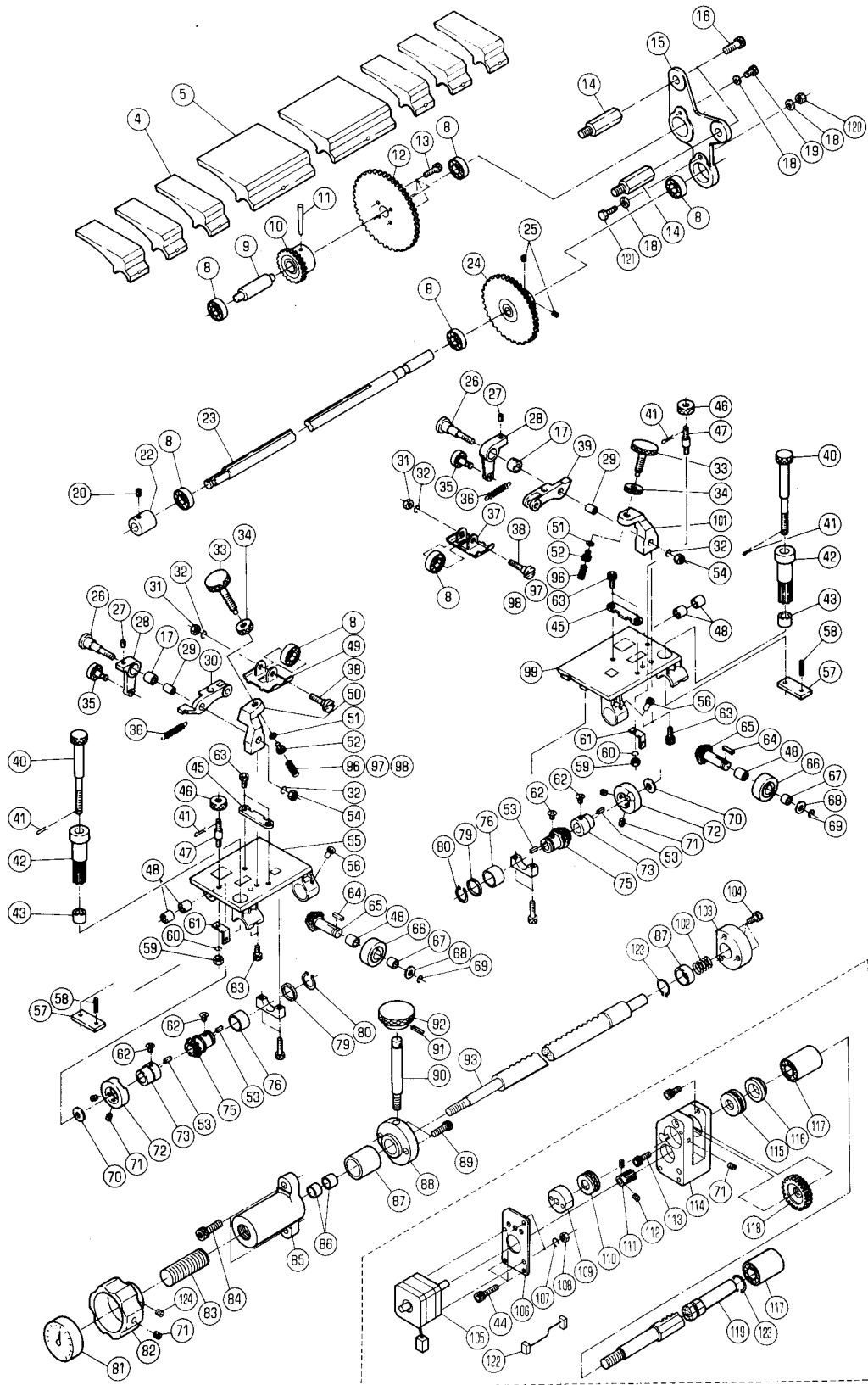



ヒキハハリ

SIDE LAY

セクション  
SECTIONセクション番号  
SECTION NUMBER

5520Z 260

★マークの部品は単品ではお渡しできませんので、セット番号で注文してください。  
When ordering items marked ★, indicate the set number because they are available only as a set.

No.	セット番号/ 部品番号	SET No. PART No.	部品名称/ 構成番号	COMPONENT PARTS	PART NAME No.	個数 Qty
	5520 26 160		ホルダ <sup>〃</sup> - ASSY シフト <sup>〃</sup> ウ ヨウ 85,86		HOLDER ASSY FOR MANUAL	1
	5520 26 170		ノブ <sup>〃</sup> ASSY シフト <sup>〃</sup> ウ ヨウ 90-92		KNOB ASSY FOR MANUAL	1
	5522 26 110-2		ブラケット ASSY 8,15		BRACKET ASSY	1
	5522 26 120-2		クワ <sup>〃</sup> ウシ <sup>〃</sup> ク ASSY 8,23-25		SHAFT ASSY	1
	5522 26 130		ピン ASSY 8-11		PIN ASSY	1
	5522 26 220-1		プレート (OPS) ASSY 43,48,55,67		PLATE (OPS) ASSY	1
	5522 26 270-1		プレート (NOPS) ASSY 43,48,67,99		PLATE (NOPS) ASSY	1
	5560 26 220		アーム ASSY 17,28		ARM ASSY	2
	5560 26 240		アーム (OPS) ASSY 29,30		ARM (OPS) ASSY	1
	5560 26 250		プレート ASSY 57,58		PLATE ASSY	2
	5560 26 270		アーム (NOPS) ASSY 29,39		ARM (NOPS) ASSY	1
4	5522 26 213-1		ワタシイタ (シ ユ)		PLATE (SMALL)	6
5	5522 26 212-1		ワタシイタ (タイ)		PLATE (LARGE)	2
8	90214		ボールベアリング 6000ZZ		BALL BEARING 6000ZZ	7
9	5522 26 131		ピン		PIN	1
10	5522 26 132		ギヤ		GEAR	1
11	9411044000		テーパ <sup>〃</sup> -ピン 0.4X40		TAPER PIN 0.4X40	1
12	5522 26 133		ギヤ		GEAR	1
13	9670051608		ソケットボルト M5X16		SOCKET BOLT M5X16	4
14	5522 26 112		スタット		STUD	2
15	5522 26 111-2		ブラケット		BRACKET	1
16	9670082008		ソケットボルト M8X20		SOCKET BOLT M8X20	2
17	90442		ブッシュ MB1008DU		BUSHING MB1008DU	2
18	9716060014		ヒラサ <sup>〃</sup> カ <sup>〃</sup> ネ M6		PLAIN WASHER M6	3
19	9670060808		ソケットボルト M6X8		SOCKET BOLT M6X8	1
20	9684050608		トメネジ <sup>〃</sup> M5X6		SET SCREW M5X6	1
22	5522 26 128		カラ		COLLAR	1
23	5522 26 121-2		コロク <sup>〃</sup> ウシ <sup>〃</sup> ク		SHAFT	1
24	5522 26 122-1		ギヤ		GEAR	1
25	9684050508		トメネジ <sup>〃</sup> M5X5		SET SCREW M5X5	2
26	5560 26 246		ピン		PIN	2
27	5522 27 336		トメネジ <sup>〃</sup> M5X10		SET SCREW M5X10	2
28	5560 26 221		アーム		ARM	2
29	90249		ブッシュ MB0808DU		BUSHING MB0808DU	2
30	5560 26 241		アーム		ARM	1
31	9660060014		ナット M6		NUT M6	2
32	9710060008		ハネサ <sup>〃</sup> カ <sup>〃</sup> ネ M6		SPRING WASHER M6	4
33	5560 26 247-1		ツマミ		KNOB	2
34	5560 26 248		ナット		NUT	2
35	5560 26 230		カムフォロア		CAM FOLLOWER	2
36	5560 26 234		ハネ		SPRING	2
37	5522 26 272		ウエサ <sup>〃</sup> ラ (NOPS)		UPPER PLATE (NOPS)	1
38	5560 26 243		ピン		PIN	2
39	5560 26 271		アーム		ARM	1
40	5560 26 253		ネジ		SCREW	2
41	9414161014		ワリピン 1.6X10		SPLIT PIN 1.6X10	4

ヒキハカリ

SIDE LAY

セクション  
SECTIONセクション番号  
SECTION NUMBER

5520Z 260

★マークの部品は単品ではお渡しできませんので、セット番号で注文してください。  
When ordering items marked ★, indicate the set number because they are available only as a set.

No.	セット番号/ 部品番号	SET No PART No	部品名称/ 構成番号	COMPONENT PARTS	PART NAME	個数 Qty
42	5560	26 252	ギヤ-		GEAR	2
43	90881		フツツ MB1610DU		BUSHING MB1610DU	2
44	9670051008		ソケットホルト M5X10		SOCKET BOLT M5X10	3
45	5560	26 245	アテ		GUIDE	2
46	5560	26 254	ツマミ		KNOB	2
47	5560	26 249	スタット		STUD	2
48	90242		フツツ MB1210DU		BUSHING MB1210DU	6
49	5522	26 222	ウエサラ (OPS)		UPPER PLATE (OPS)	1
50	5560	26 244	スタット		STUD	1
51	5430	43 133	ヒラサカネ		PLAIN WASHER	2
52	9670040608		ソケットホルト M4X6		SOCKET BOLT M4X6	2
53	5560	26 217	キー		KEY	4
54	90924		フクロナツ M6		DOMED CAP NUT M6	2
55	5522	26 221-1	プレート (OPS)		PLATE (OPS)	1
56	91252		タマイリオイルカツ 3/16		OIL CUP 3/16	2
57	5560	26 251	プレート		PLATE	2
58	9410402008		スプリングピン 4X20		SPRING PIN 4X20	2
59	9660050014		ナツ M5		NUT M5	2
60	9710050008		ハネサカネ M5		SPRING WASHER M5	2
61	5560	26 233	ガイド		GUIDE	2
62	9650020514		マルサラコネ M2X5		SCREW M2X5	4
63	9670051208		ソケットホルト M5X12		SOCKET BOLT M5X12	8
64	5640	26 207	キー		KEY	2
65	5560	26 215	ベベルギヤ-		BEVEL GEAR	2
66	5560	26 216	コロ		WHEEL	2
67	90599		フツツ MB1206DU		BUSHING MB1206DU	2
68	5290	29 311	サカネ 012		WASHER 012	2
69	90602		CE-リング CE-10		CE-RING CE-10	2
70	5560	26 235	ワッシャー		WASHER	2
71	9684060608		トメネシ M6X6		SET SCREW M6X6	5
72	5560	26 232	カム		CAM	2
73	5640	26 214	カムホルダー		CAM HOLDER	2
75	5560	26 212	ベベルギヤ-		BEVEL GEAR	2
76	90882		フツツ MB1810DU		BUSHING MB1810DU	2
77	9670051408		ソケットホルト M5X14		SOCKET BOLT M5X14	2
79	5560	26 214	ヒラサカネ		WASHER	2
80	9722180008		C-リング C-18		C-RING C-18	2
81	5522	26 164	インデックス		INDEX	1
			エントウ ヨウ		FOR MANUAL	
82	5522	26 163-1	ノブ		KNOB	1
			エントウ ヨウ		FOR MANUAL	
83	5520	26 163-2	ネジ		SCREW	1
			エントウ ヨウ		FOR MANUAL	
84	9670082508		ソケットホルト M8X25		SOCKET BOLT M8X25	2
85	5520	26 161	ホルダー		HOLDER	1
			エントウ ヨウ		FOR MANUAL	
86	90245		フツツ MB1215DU		BUSHING MB1215DU	2
			エントウ ヨウ		FOR MANUAL	
87	5640	04 201	メタル		BUSHING	2
			エントウ ヨウ		FOR MANUAL	
88	5520	26 162	ガイド		GUIDE	1
			エントウ ヨウ		FOR MANUAL	
89	9670062008		ソケットホルト M6X20		SOCKET BOLT M6X20	2
90	5520	26 172	ロッド		ROD	1
			エントウ ヨウ		FOR MANUAL	
91	9410403008		スプリングピン 4X30		SPRING PIN 4X30	1
92	5520	26 171	ノブ		KNOB	1
			エントウ ヨウ		FOR MANUAL	

ヒキハリ

セクション  
SECTION

セクション番号

5520Z 260

SIDE LAY

SECTION NUMBER

★マークの部品は単品ではお渡しできませんので、セット番号で注文してください。  
When ordering items marked ★, indicate the set number because they are available only as a set.

No	セット番号/ 部品番号	SET No PART No	部品名称/ 構成番号	COMPONENT PARTS	PART NAME	個数 Q'ty
93	5520 26 151		ヒキハリシャク		SHAFT	1
			シフトウ ヨウ		FOR MANUAL	
96	5640 26 232		ハネ		SPRING	2
97	5640 26 233		ハネ (フツウシ ヨウ)		SPRING (FOR STANDARD PAPER)	2
98	5640 26 234		ハネ		SPRING (FOR THICK PAPER)	2
			アツカミ		THICK PAPER	
99	5522 26 271-1		プレート (NOPS)		PLATE (NOPS)	1
101	5560 26 273		スタット		STUD	1
102	5560 26 286		ハネ		SPRING	1
			シフトウ ヨウ		FOR MANUAL	
103	5522 26 153-1		スプリングウケ		BRACKET	1
			シフトウ ヨウ		FOR MANUAL	
104	9670062808		ソケットボルト M6X28		SOCKET BOLT M6X28	3
105	5520 61 634		モーター ASSY		MOTOR ASSY	1
			レジスタコントローラ ヨウ		FOR REGISTER CONTROLLER	
106	5640 84 116		プレート		PLATE	1
			レジスタコントローラ ヨウ		FOR REGISTER CONTROLLER	
107	9710030008		ハネサカネ M3		SPRING WASHER M3	2
108	9660030014		ナット M3		NUT M3	2
109	5640 84 115		スリーブ		SLEEVE	1
			レジスタコントローラ ヨウ		FOR REGISTER CONTROLLER	
110	90482		スラストベアリング 51101		THRUST BEARING 51101	1
111	5640 84 113		ピニオン		PINION	1
			レジスタコントローラ ヨウ		FOR REGISTER CONTROLLER	
112	9684040408		トメネジ M4X4		SET SCREW M4X4	2
113	9670061208		ソケットボルト M6X12		SOCKET BOLT M6X12	2
114	5640 84 111		フレーム		FRAME	1
			レジスタコントローラ ヨウ		FOR REGISTER CONTROLLER	
115	90220		スラストベアリング 51103		THRUST BEARING 51103	1
116	5640 84 114		スペーサー		SPACER	1
			レジスタコントローラ ヨウ		FOR REGISTER CONTROLLER	
117	90433		ベアリング ST162837		BEARING ST162837	2
118	5640 84 112		ギヤ		GEAR	1
			レジスタコントローラ ヨウ		FOR REGISTER CONTROLLER	
119	5520 26 181		シャフト		SHAFT	1
			レジスタコントローラ ヨウ		FOR REGISTER CONTROLLER	
120	90703		Uナット M6		U-NUT M6	1
121	9672061814		ロツカクボルト M6X18		HEXAGON BOLT M6X18	1
122	5520 61 637		コード ASSY		CORD ASSY	1
			レジスタコントローラ ヨウ		FOR REGISTER CONTROLLER	
123	9722200008		Cリング C-20		C-RING C-20	1
124	9684040508		トメネジ M4X5		SET SCREW M4X5	1

スイング  
SWING

セクション  
SECTION

セクション番号  
SECTION NUMBER

5522Z 270

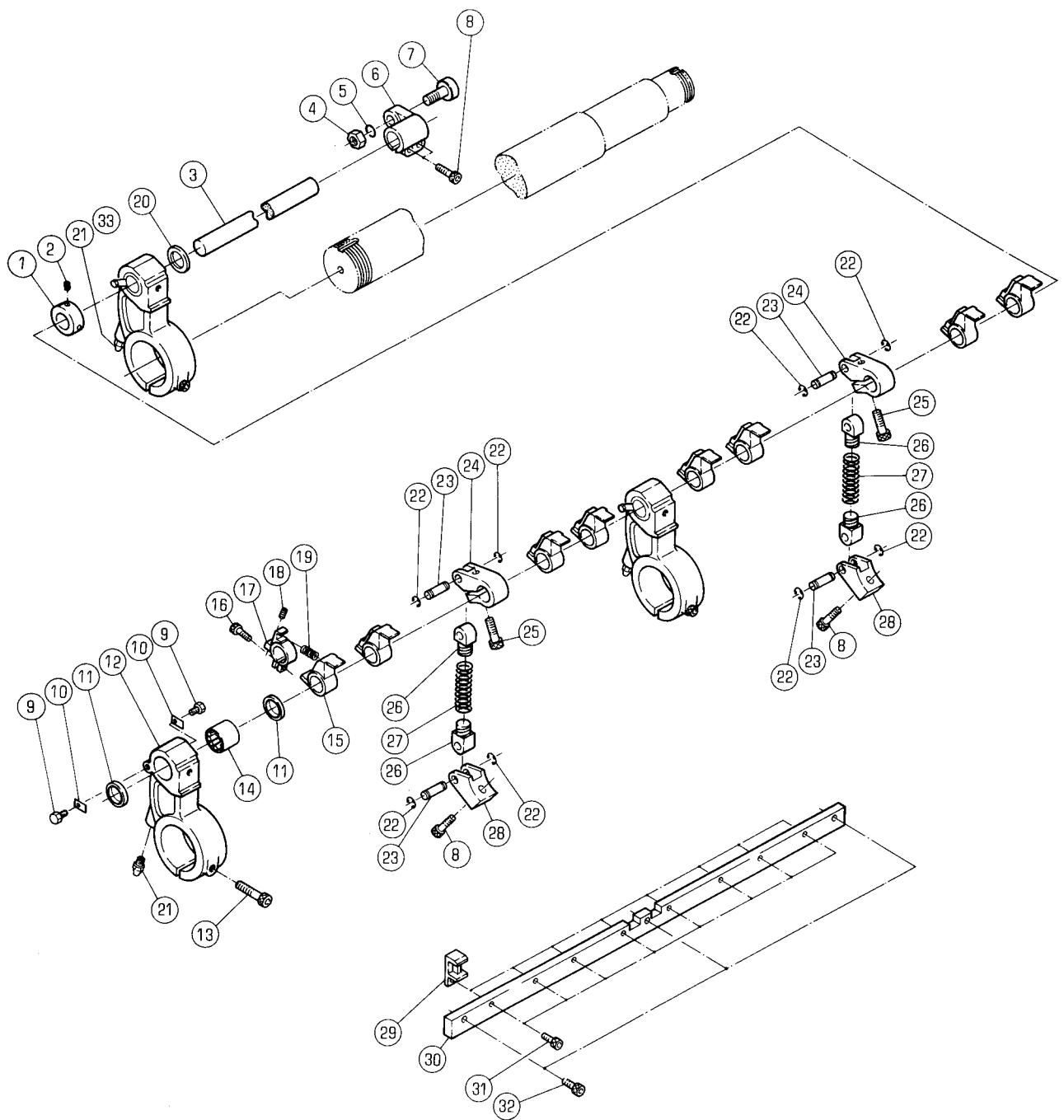

スイング

SWING

セクション  
SECTION

セクション番号

SECTION NUMBER

5522Z 270

★マークの部品は単品ではお渡しできませんので、セット番号で注文してください。  
When ordering items marked ★, indicate the set number because they are available only as a set.

No.	セット番号/ 部品番号	SET No. PART No.	部品名称/ 構成番号	COMPONENT PARTS	PART NAME	個数 Qty
	5522 27 320-1		スイング フラケット ASSY	SWING BRACKET ASSY		3
			CEヨウ	FOR CE SPEC.		
			11,12,14			
	5522 27 320-1		スイング フラケット ASSY	SWING BRACKET ASSY		2
			CEヨウイカ	EXCEPT CE SPEC.		
			11,12,14			
	5522 27 330		フラケット ASSY(NOPS)	BRACKET ASSY(NOPS)		1
			CEヨウイカ	EXCEPT CE SPEC.		
			11,12,14,33			
	5523 27 320		ツメクラシク ASSY	SHAFT ASSY		1
			29-31			
1	5430 51 127		カラー	COLLAR		1
2	9684050608		トメネジ M5X6	SET SCREW M5X6		1
3	5522 27 331		ツメシク	SHAFT		1
4	9660100014		ナット M10	NUT M10		1
5	9710100008		ハネサカネ M10	SPRING WASHER M10		1
6	5522 27 335		トリツケ レバー	LEVER		1
7	90470		カムフォロア FCRS22	CAM FOLLOWER FCRS22		1
8	9670062008		ソケットホルト M6X20	SOCKET BOLT M6X20		4
9	9672050814		ロツカクホルト M5X8	HEXAGON BOLT M5X8		6
10	5522 27 322		シールオサエタ	PLATE		6
11	91663		オイルシール OS18264	OIL SEAL OS18264		6
12	5522 27 321-1		フラケット	BRACKET		3
13	9670083508		ソケットホルト M8X35	SOCKET BOLT M8X35		3
14	91678		ニードルベアリング NK18/20R	NEEDLE BEARING NK18/20R		3
15	5522 27 333		ツメ	GRIPPER		8
16	9670051608		ソケットホルト M5X16	SOCKET BOLT M5X16		8
17	5522 27 332		ホルダー	HOLDER		8
18	5522 27 336		トメネジ M5X10	SET SCREW M5X10		8
19	5522 27 334		ハネ	SPRING		8
20	5640 55 133		サカネ	WASHER		1
21	91489		グリースニツフル A-PT 1/8	GREASE NIPPLE A-PT 1/8		3
			CEヨウ	FOR CE SPEC		
21	91489		グリースニツフル A-PT 1/8	GREASE NIPPLE A-PT 1/8		2
			CEヨウイカ	EXCEPT CE SPEC.		
22	9721080008		E-リング E-8	E-RING E-8		8
23	5522 27 342		ピン	PIN		4
24	5522 27 341-1		レバー	LEVER		2
25	9670082508		ソケットホルト M8X25	SOCKET BOLT M8X25		2
26	5522 27 343		ネジ	SCREW		4
27	5522 27 344		スプリング	SPRING		2
28	5522 27 345		スプリングウケ	ARM		2
★	29 5522 27 324		ツメタテ	GRIPPER BASE		8
★	30 5523 27 321		ツメクラシク	SHAFT		1
31	9670051508		ソケットホルト M5X15	SOCKET BOLT M5X15		8
32	9670061608		ソケットホルト M6X16	SOCKET BOLT M6X16		3
33	90531004		グリースニツフル B-PT 1/8	GREASE NIPPLE B-PT 1/8		1
			CEヨウイカ	EXCEPT CE SPEC		

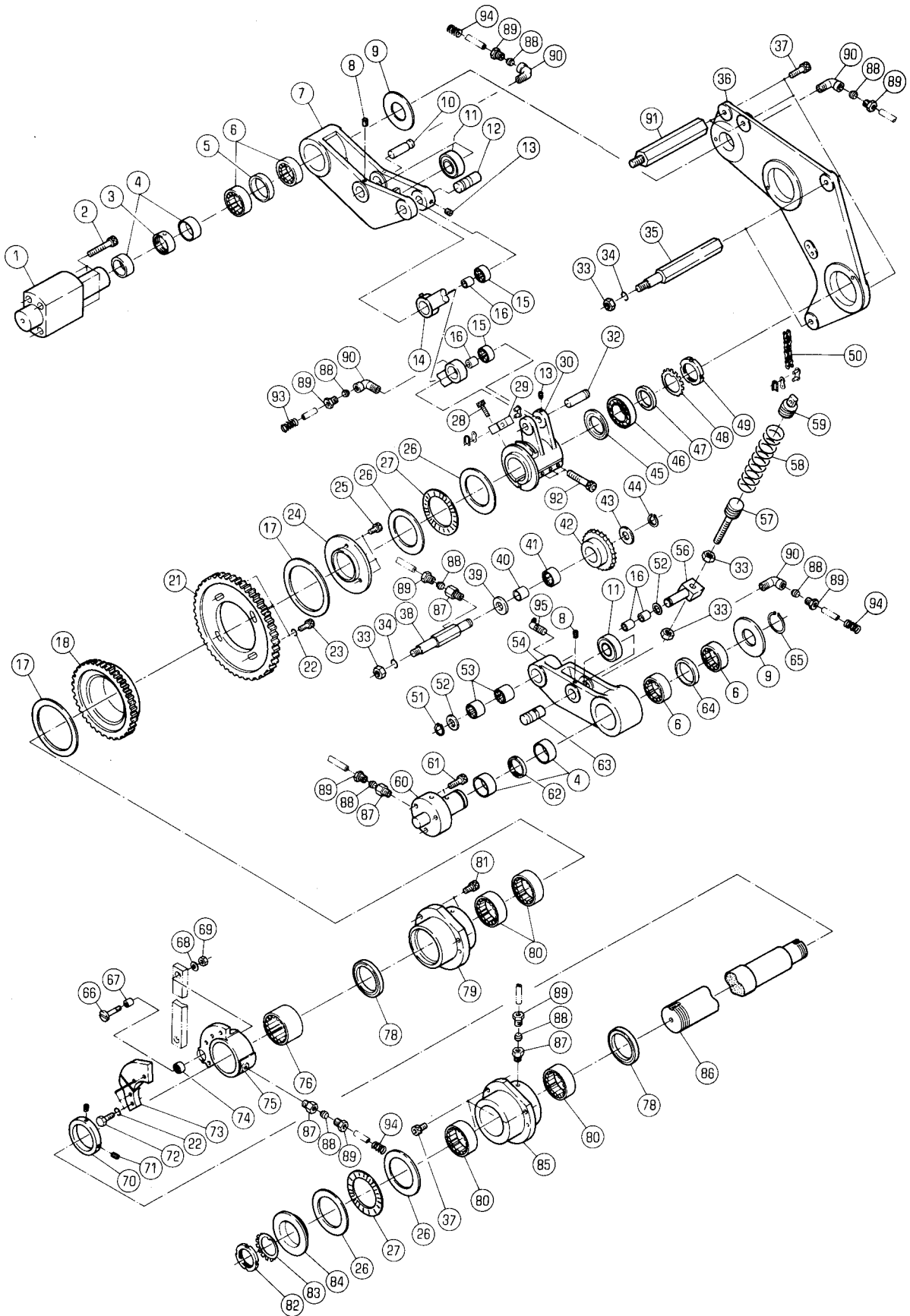

スイングクワットウ

SWING DRIVE

セクション  
SECTIONセクション番号  
SECTION NUMBER

5520Z 280

★マークの部品は単品ではお渡しできませんので、セット番号で注文してください。  
When ordering items marked ★, indicate the set number because they are available only as a set.

No.	セット番号/ 部品番号	SET No. PART No.	部品名称/ 構成番号	COMPONENT PARTS	PART NAME	個数 Qty
	5520 27	120-1	アーム ASSY		ARM ASSY	1
			5-7			
	5520 27	130	スタット ASSY		STUD ASSY	1
			1,3,4,88-90			
	5520 27	140	スイングロッド ASSY		SWING ROD ASSY	1
			14,15			
	5522 27	150-1	スイングサブレバー ASSY		SWING SUB LEVER SUB ASSY	1
			6,53,54,64,95			
	5522 27	160	スタット ASSY		STUD ASSY	1
			4,60,62			
	5522 27	170	スプロケット ASSY		SPROCKET ASSY	1
			41,42			
	5522 27	180-1	スタット ASSY		STUD ASSY	1
			38-40			
	5522 27	190	スプロケットウケ ASSY		PLATE ASSY	1
			16,52,56			
	5522 27	220	スイングメタル ASSY		SWING METAL ASSY	1
			78,80,85			
	5522 27	230	スイングブラケット ASSY		SWING BRACKET ASSY	1
			78-80			
	5522 27	360	スプリング ASSY		SPRING ASSY	1
			57-59			
	5522 27	410	カムホルダ ASSY		CAM HOLDER ASSY	1
			74-76			
	5522 27	429	リンクピン ASSY		LINK PIN ASSY	1
			66,67			
1	5520 27	131	スタット		STUD	1
2	9670125008		ソケットボルト M12X50		SOCKET BOLT M12X50	4
3	5522 27	132	スパーサー		SPACER	1
4	91733		ナイルン IR35X40X20		INNER RACE IR35X40X20	4
5	5522 27	122	スパーサー		SPACER	1
6	91723		ニードルベアリング NK40/20		NEEDLE BEARING NK40/20R	4
7	5520 27	121-1	アーム		ARM	1
8	9680060808		トメネジ M6X8		SET SCREW M6X8	2
9	5522 27	123	スパーサー		SPACER	2
10	5522 27	133	ピン		PIN	1
11	91735		ローラフォロア NAST20ZZUU		ROLLER FOLLOWER NAST20ZZUU	2
12	5522 27	134	ピン		PIN	1
13	9680061008		トメネジ M6X10		SET SCREW M6X10	2
14	5520 27	141	スイングロッド		SWING ROD	1
15	90262		ニードルベアリング NK19/20		NEEDLE BEARING NK19/20	2
16	90237		ナイルン IR15X19X20		INNER RACE IR15X19X20	4
17	91647		スラストワッシャ AS85110		THRUST WASHER AS85110	2
18	5522 29	320-1	ギヤ ASSY		GEAR ASSY	1
21	5522 29	323	ギヤ		GEAR	1
22	9710060008		ハネサカネ M6		SPRING WASHER M6	8
23	9670061608		ソケットボルト M6X16		SOCKET BOLT M6X16	4
24	5522 29	632	オサエタ		PLATE	1
25	9670051208		ソケットボルト M5X12		SOCKET BOLT M5X12	3
26	91646		スラストワッシャ AS6085		THRUST WASHER AS6085	4
27	91640		スラストベアリング NTB6085		THRUST BEARING NTB6085	2
28	9670082008		ソケットボルト M8X20		SOCKET BOLT M8X20	1
29	5522 27	144	ツキテ		JOINT	1
30	5520 27	142	レバー		LEVER	1
32	5522 27	143	ピン		PIN	1
33	9660120014		ナット M12		NUT M12	5
34	9710120008		ハネサカネ M12		SPRING WASHER M12	3
35	5522 27	242	スタット		STUD	2
36	5520 27	241	ブラケット		BRACKET	1

スイングワットウ

SWING DRIVE

セクション  
SECTION

セクション番号  
SECTION NUMBER

5520Z 280

★マークの部品は単品ではお渡しできませんので、セット番号で注文してください。  
When ordering items marked ★, indicate the set number because they are available only as a set.

No.	セット番号/ 部品番号	SET No PART No	部品名称/ 構成番号	COMPONENT PARTS	PART NAME	個数 Qty
37	9670082508		ソケットボルト	M8X25	SOCKET BOLT M8X25	7
38	5522 27 181-1		スタット		STUD	1
39	5522 27 182		スパーサー		SPACER	1
40	91690		ナイロン	IR17X22X23	INNER RACE IR17X22X23	1
41	91686		ニードルベアリング	RNA6903	NEEDLE BEARING RNA6903	1
42	5522 27 171		スプロケット		SPROCKET	1
43	5522 27 183		スパーサー		SPACER	1
44	9722170008		C-リング	C-17	C-RING C-17	1
45	5522 27 145		スパーサー		SPACER	1
46	91636		ボールベアリング		BALL BEARING 6007ZZC2P5	1
47	5522 29 353		スパーサー		SPACER	1
48	90762		ロックワッシャー	AW07	LOCK WASHER AW07	1
49	90761		ロックナット	AN07	LOCK NUT AN07	1
50	5522 27 167		チェーン		CHAIN	1
51	9722150008		C-リング	C-15	C-RING C-15	1
52	90368		スラストワッシャー	AS1102	THRUST WASHER AS1102	2
53	90324017		ニードルベアリング	HMK1919	NEEDLE BEARING HMK1919L	2
54	5522 27 151-1		スイングサブレバー		SWING SUB LEVER	1
56	5522 27 191		スプリングプレート		PLATE	1
★57	5522 27 164		ネジ		SCREW	1
★58	5522 27 166-1		スプリング		SPRING	1
★59	5522 27 165		ネジ		SCREW	1
60	5522 27 161		レバースタット		STUD	1
61	9670102508		ソケットボルト	M10X25	SOCKET BOLT M10X25	3
62	5522 27 162		スパーサー		SPACER	1
63	5522 27 153		ピン		PIN	1
64	5522 27 152		スパーサー		SPACER	1
65	9722350008		C-リング	C-35	C-RING C-35	1
66	5522 27 423		リンクピン		LINK PIN	1
67	90233		ナイロン	IR 8X12X12.5	INNER RACE IR 8X12X12.5	1
68	9710080008		ハネサカネ	M8	SPRING WASHER M8	1
69	9660080014		ナット	M8	NUT M8	1
70	5522 27 412		スパーサー		SPACER	1
71	9680081008		トメネジ	M8X10	SET SCREW M8X10	2
72	9672062514		六角ボルト	M6X25	HEXAGON BOLT M6X25	4
73	5522 27 413		カム		CAM	1
74	90427		ニードルベアリング	HK1212	NEEDLE BEARING HK1212	1
75	5522 27 411		ホルダー		HOLDER	1
76	91684		ニードルベアリング	NK50/35R	NEEDLE BEARING NK50/35R	1
78	91662		オイルシール	AB2847G0	OIL SEAL AB2847G0	2
79	5522 27 231		スイングメタル		SWING METAL	1
80	91683		ニードルベアリング	NK50/25R	NEEDLE BEARING NK50/25R	4
81	9670081508		ソケットボルト	M8X15	SOCKET BOLT M8X15	3
82	90734		ナット	AN10	NUT AN10	1
83	90769		サカネ	AW10	WASHER AW10	1
84	5522 27 223		スラストヨウ	オサエ	PLATE	1
85	5522 27 221		スイングメタル		SWING METAL	1
86	5522 27 211-1		スイングシャフト		SWING SHAFT	1
87	91162		ニップル	PD-4	NIPPLE PD-4	4
88	91161		スリーブ	PB-4	SLEEVE PB-4	8
89	91160		プラグ	PA-4	PLUG PA-4	8
90	91203		エルボ	PHD-4	ELBOW PHD-4	4
91	5520 27 242		スタット		STUD	2
92	9670083508		ソケットボルト	M8X35	SOCKET BOLT M8X35	3
93	5640 12 141		ハネ		SPRING	1
94	5640 12 142		ハネ		SPRING	3
95	90531003		グリースニップル	B-M6F	GREASE NIPPLE B-M6F	1



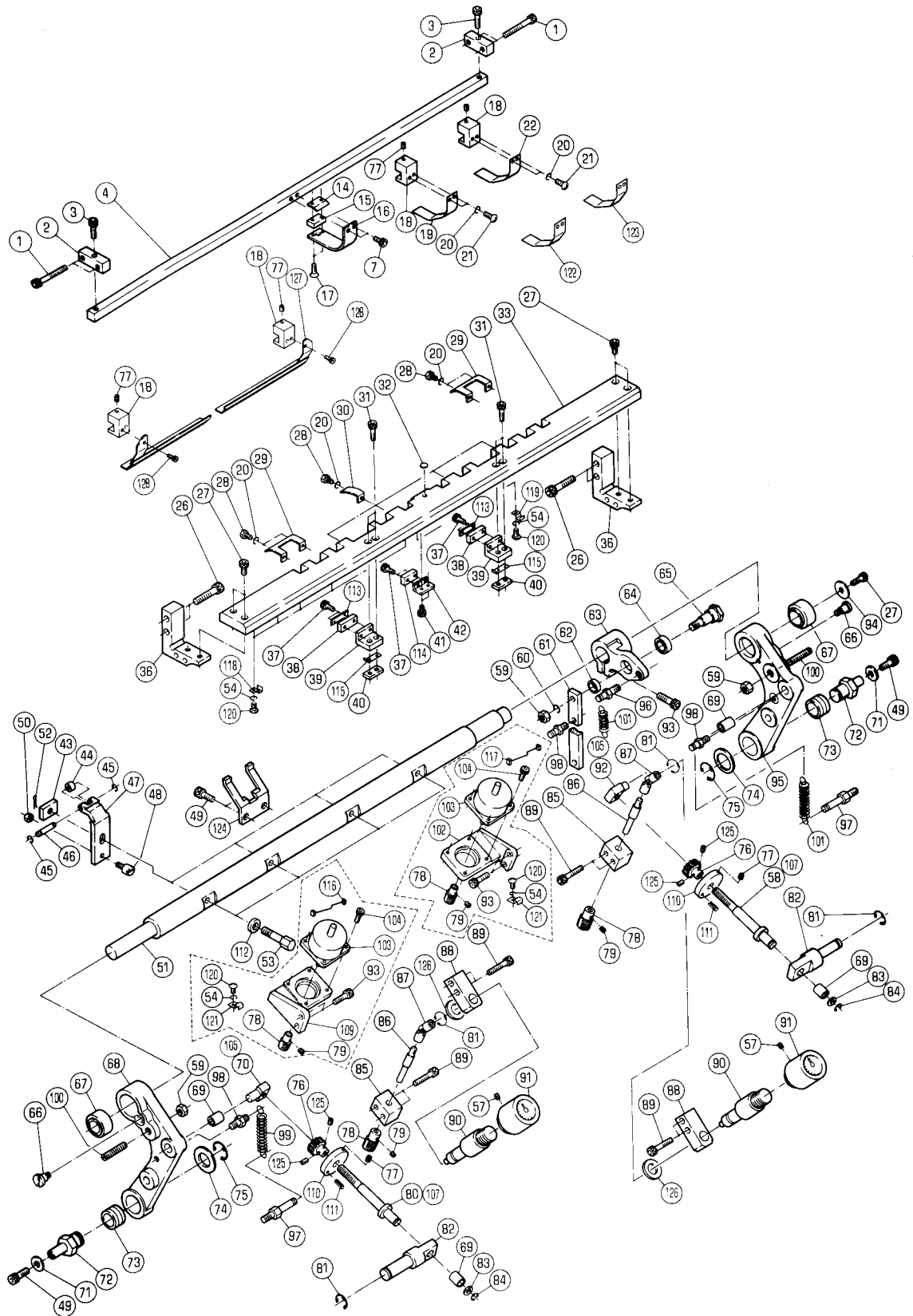

## FRONT LAY

★マークの部品は単品ではお渡してきませんので、セット番号で注文してください。  
When ordering items marked ★, indicate the set number because they are available only as a set.

No.	セット番号/ 部品番号	SET No. PART No.	部品名称/ 構成番号	COMPONENT PARTS	PART NAME	個数 Qty
	5520 29	520	スタット ASSY		STUD ASSY	2
			レジスタ-コントローラ- ヨウ		FOR REGISTER CONTROLLER	
			69,82			
	5522 29	110	アーム ASSY		ARM ASSY	1
			67-69,73			
	5522 29	120-1	アーム ASSY		ARM ASSY	1
			67,69,73,95			
	5522 29	140-2	スタット ASSY		STUD ASSY	2
			マニュアル ヨウ		FOR MANUAL	
			69,82			
	5522 29	170	アーム ASSY		ARM ASSY	1
			63,64			
	5522 29	440	ストッパ ASSY		STOPPER ASSY	2
			110,111			
1	9670064508		ソケットボルト M6X45		SOCKET BOLT M6X45	4
2	5522 26	351	ブラケット		BRACKET	2
3	9670062008		ソケットボルト M6X20		SOCKET BOLT M6X20	2
4	5522 26	352	ステー		STAY	1
7	9670051008		ソケットボルト M5X10		SOCKET BOLT M5X10	2
14	5640 21	402	プレート		PLATE	1
15	97828		トウコウキ		LIGHT PROJECTOR	1
16	5522 26	353-1	ブラケット		BRACKET	1
17	9648031214		サラコネジ M3X12		SCREW M3X12	2
18	5522 26	361	ホルダー		HOLDER	8
19	5522 26	362	リテーナ- (ナカイ, ウスイ)		RETAINER (LONG, THIN)	4
20	9710040008		ハネサカネ M4		SPRING WASHER M4	20
21	9642040614		ナハコネジ M4X6		SCREW M4X6	12
22	5522 26	363	リテーナ- (ナカイ, アツイ)		RETAINER (LONG, THICK)	2
26	9670083508		ソケットボルト M8X35		SOCKET BOLT M8X35	4
27	9670061608		ソケットボルト M6X16		SOCKET BOLT M6X16	5
28	9672040814		ロツカクボルト M4X8		HEXAGON BOLT M4X8	8
29	5522 26	334	ガイド		GUIDE	2
30	5522 26	335	ガイド		GUIDE	4
31	9670052008		ソケットボルト M5X20		SOCKET BOLT M5X20	4
32	5640 21	502	カバー		COVER	1
33	5522 26	311-2	クチタ		PLATE	1
36	5522 26	312-1	ブラケット		BRACKET	2
37	9670031208		ソケットボルト M3X12		SOCKET BOLT M3X12	6
38	97823		センサー OAS-61LD-2		SENSOR OAS-61LD-2	2
39	5522 26	314	ブラケット		BRACKET	2
40	5522 26	315	ブロック		BLOCK	2
41	9670050608		ソケットボルト M5X6		SOCKET BOLT M5X6	2
42	5522 26	313-1	ブラケット		BRACKET	1
43	5522 29	222	ナット		NUT	4
44	90301		ボールベアリング 604ZZ		BALL BEARING 604ZZ	4
45	9721040008		E-リング E-4		E-RING E-4	8
46	5522 29	216	ピン		PIN	4
47	5522 29	215-3	マエアテ		FRONT LAY	4
48	5522 29	223	ストッパ		STOPPER	4
49	9670081608		ソケットボルト M8X16		SOCKET BOLT M8X16	4
50	90703		Uナット M6		U-NUT M6	4
51	5523 29	221	シャフト		SHAFT	1
52	9414161600		ワリヒン 1.6X16		SPLIT PIN 1.6X16	4
53	5522 29	221	ボルト		BOLT	4
54	9710050008		ハネサカネ M5		SPRING WASHER M5	10
57	9680060608		トメネジ M6X6		SET SCREW M6X6	2
			マニュアル ヨウ		FOR MANUAL	
58	5522 29	135-1	ボルト		BOLT	1
			マニュアル ヨウ		FOR MANUAL	

## FRONT LAY

★マークの部品は単品ではお渡しできませんので、セット番号で注文してください。  
When ordering items marked ★, indicate the set number because they are available only as a set.

No.	セット番号/ 部品番号	SET No PART No	部品名称/ 構成番号	COMPONENT PARTS	PART NAME	個数 Qty
59	9660080014		ナツト M8		NUT M8	3
60	9710080008		ハネサカネ M8		SPRING WASHER M8	1
61	5522 29 165-1		ロツト		ROD	1
62	5522 29 182		カラ		COLLAR	1
63	5522 29 171		アーム		ARM	1
64	91748		アリソク SARI12		BEARING SARI12	1
65	5522 29 181		ピン		PIN	1
66	5522 29 113		トメネジ		SET SCREW	2
67	91749		アリソク SA4 20B		BEARING SA4 20B	2
68	5522 29 111		アーム		ARM	1
69	90889		フツツ MB1015DU		BUSHING MB1015DU	6
70	5522 29 131-1		ピン		PIN	1
			マニュアル用		FOR MANUAL	
71	9716080014		ヒラサカネ M8		PLAIN WASHER M8	2
72	5522 29 122		スタット		STUD	2
73	5522 29 112		フツツ		BUSHING	2
74	5640 55 133		サカネ		WASHER	2
75	9721150008		E-リング E-15		E-RING E-15	2
76	5520 29 511		ウォーム ホイール		WORM WHEEL	2
			レジスタコントローラ用		FOR REGISTER CONTROLLER	
76	5522 29 133		ウォーム ホイール		WORM WHEEL	10
			マニュアル用		FOR MANUAL	
77	9684050608		トメネジ M5X6		SET SCREW M5X6	10
78	5522 29 142		ウォーム		WORM	2
79	9684040608		トメネジ M4X6		SET SCREW M4X6	2
80	5522 29 132-1		ボルト		BOLT	1
			マニュアル用		FOR MANUAL	
81	9721120008		E-リング E-12		E-RING E-12	4
82	5520 29 521		スタット		STUD	2
			レジスタコントローラ用		FOR REGISTER CONTROLLER	
82	5522 29 141-2		スタット		STUD	2
			マニュアル用		FOR MANUAL	
83	5430 33 122		サカネ		WASHER	2
84	9721080008		E-リング E-8		E-RING E-8	2
85	5522 29 144		ブラケット		BRACKET	2
			マニュアル用		FOR MANUAL	
86	5522 29 143		シャフト		SHAFT	2
			マニュアル用		FOR MANUAL	
87	91743		ジョイント		JOINT	2
			マニュアル用		FOR MANUAL	
88	5522 29 153		ホルダー		HOLDER	2
			マニュアル用		FOR MANUAL	
89	9670063008		ソケットボルト M6X30		SOCKET BOLT M6X30	8
			マニュアル用		FOR MANUAL	
90	5522 29 151		チヨウセイ シャフト		SHAFT	2
			マニュアル用		FOR MANUAL	
91	5522 29 152		メモリ		INDICATOR	2
			マニュアル用		FOR MANUAL	
92	5522 29 134-1		ピン		PIN	1
			マニュアル用		FOR MANUAL	
93	9670082508		ソケットボルト M8X25		SOCKET BOLT M8X25	5
94	5430 26 422		ヒラサカネ		PLAIN WASHER	1
95	5522 29 121-1		アーム		ARM	1
96	5522 29 163		ピン		PIN	1
97	5522 29 172		スタット		STUD	2
98	5522 29 173		スタット		STUD	3
99	5430 22 124		スプリング		SPRING	1
100	9684083508		トメネジ M8X35		SET SCREW M8X35	2
101	5430 52 326		スプリング		SPRING	2

## FRONT LAY

★マークの部品は単品ではお渡しできませんので、セット番号で注文してください。  
When ordering items marked ★, indicate the set number because they are available only as a set.

No.	セット番号/ 部品番号	SET No PART No	部品名称/ 構成番号	COMPONENT PARTS	PART NAME	個数 Q'ty
102	5520 29	532-1	ブラケット		BRACKET	1
			レジスタコントローラ	ヨウ	FOR REGISTER CONTROLLER	
103	5520 61	635	モーター ASSY		MOTOR ASSY	2
			レジスタコントローラ	ヨウ	FOR REGISTER CONTROLLER	
104	9670042008		ソケットボルト M4X20		SOCKET BOLT M4X20	8
105	5520 29	513	ピン		PIN	2
			レジスタコントローラ	ヨウ	FOR REGISTER CONTROLLER	
107	5520 29	512	ボルト		BOLT	2
			レジスタコントローラ	ヨウ	FOR REGISTER CONTROLLER	
109	5520 29	531-1	ブラケット		BRACKET	1
			レジスタコントローラ	ヨウ	FOR REGISTER CONTROLLER	
110	5486 53	129	カラー		COLLAR	2
111	9410401608		スプリングピン 4X16		SPRING PIN 4X16	2
112	5430 34	324	ヒラサカネ		PLAIN WASHER	4
113	5327 33	342	カバー		COVER	2
114	97835		ライト受		LIGHT RECEIVER	1
115	5522 26	316-1	プレート		PLATE	2
116	5520 61	638	コード ASSY		CORD ASSY	1
			レジスタコントローラ	ヨウ	FOR REGISTER CONTROLLER	
117	5520 61	639	コード ASSY		CORD ASSY	1
			レジスタコントローラ	ヨウ	FOR REGISTER CONTROLLER	
118	91166		パイプバンド PZ-24		PIPE BAND PZ-24	5
119	91165		パイプバンド PZ-14		PIPE BAND PZ-14	1
120	9642050814		ネジ M5X8		SCREW M5X8	10
121	91180		パイプバンド PZ-16		PIPE BAND PZ-16	4
			レジスタコントローラ	ヨウ	FOR REGISTER CONTROLLER	
122	5522 26	364	リテーナ (短、薄い)		RETAINER (SHORT, THIN)	2
123	5522 26	365	リテーナ (短、厚)		RETAINER (SHORT, THICK)	2
124	5523 29	222-1	マエテ		FRONT LAY	1
125	9684030408		セットネジ M3X4		SET SCREW M3X4	4
126	5480 51	363	ヒラサカネ		PLAIN WASHER	2
127	5522 26	368-1	プレート		PLATE	1
128	9670041008		ソケットボルト M4X10		SOCKET BOLT M4X10	2

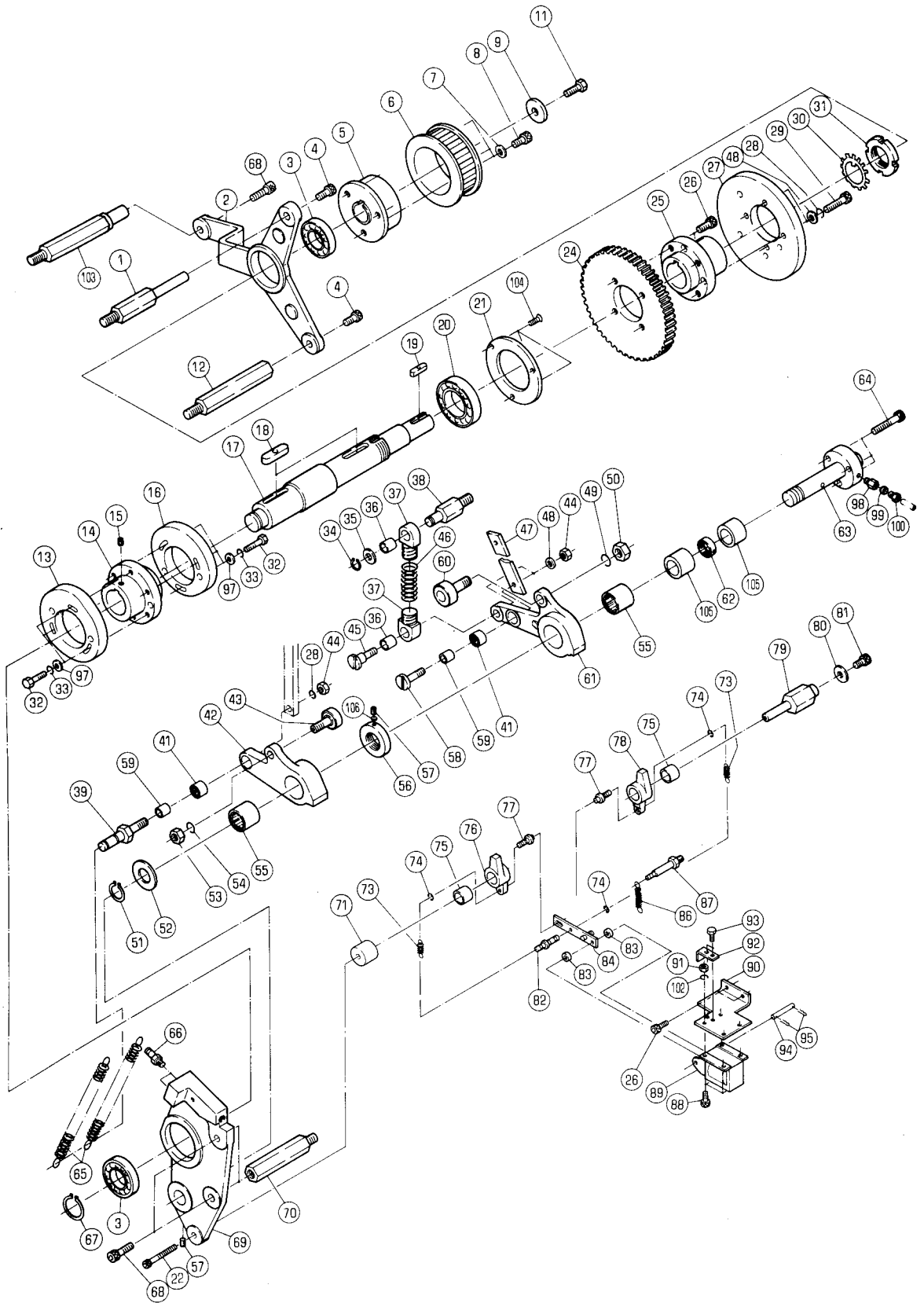

★マークの部品は単品ではお渡しできませんので、セット番号で注文してください。  
When ordering items marked ★, indicate the set number because they are available only as a set.

No.	セット番号/ 部品番号	SET No. PART No.	部品名称/ 構成番号	COMPONENT PARTS	PART NAME	個数 Qty
	5520 29	410-3	クラッチ ASSY 75,78		CLUTCH ASSY	1
	5520 29	420-1	ストッパ ASSY 75,76		STOPPER ASSY	1
	5522 27	430	レバ ASSY 41,55,61		LEVER ASSY	1
	5522 27	440	ネジ ASSY 36,37		SCREW ASSY	2
	5522 29	160	レバ ASSY 41,42,55		LEVER ASSY	1
	5522 29	190	ピン ASSY 39,59		PIN ASSY	1
	5522 29	370-2	ブラケット ASSY 3,69		BRACKET ASSY	1
	5522 29	390	スタット ASSY 62,63,105		STUD ASSY	1
1	5522 29	333	スタット		STUD	1
2	5522 29	331-1	ブラケット		BRACKET	1
3	91637		ボールベアリング 6005ZZC2P		BALL BEARING 6005ZZC2P5	2
4	9670081508		ソケットボルト M8X15		SOCKET BOLT M8X15	2
5	5522 29	346	フーリーホルダー		HOLDER	1
6	5522 29	345	フーリー		PULLEY	1
7	5430 25	234	カラ		COLLAR	3
8	9670082008		ソケットボルト M8X20		SOCKET BOLT M8X20	3
9	5522 29	348	スパーサー		SPACER	1
11	9672082014		六角ボルト M8X20		HEXAGON BOLT M8X20	1
12	5522 29	332	スタット		STUD	1
13	5522 29	382	カム		CAM	1
14	5522 29	361-1	カムホルダー		HOLDER	1
15	9680060608		トメネジ M6X6		SET SCREW M6X6	1
16	5522 29	383	カム		CAM	1
17	5522 29	341-1	カムシャフト		SHAFT	1
18	5522 29	343-1	キー		KEY	2
19	5522 29	342-1	キー		KEY	1
20	91636		ボールベアリング		BALL BEARING 6007ZZC2P5	1
21	5522 29	381-1	ベアリングホルダー		BEARING HOLDER	1
22	9670064508		ソケットボルト M6X45		SOCKET BOLT M6X45	1
24	5522 29	352-1	ギヤ		GEAR	1
25	5522 29	351-1	カムホルダー		CAM HOLDER	1
26	9670081608		ソケットボルト M8X16		SOCKET BOLT M8X16	6
27	5522 29	384	カム		CAM	1
28	9710080008		ハネサカネ M8		SPRING WASHER M8	5
29	9670083008		ソケットボルト M8X30		SOCKET BOLT M8X30	4
30	90762		ロックワッシャー AW07		LOCK WASHER AW07	1
31	90761		ロックナット AN07		LOCK NUT AN07	1
32	9672062514		六角ボルト M6X25		HEXAGON BOLT M6X25	6
33	9710060008		ハネサカネ M6		SPRING WASHER M6	6
34	9722120008		C-リング C-12		C-RING C-12	1
35	5480 56	138	ワッシャー		WASHER	1
36	90446		ブッシング MB1212DU		BUSHING MB1212DU	2
37	5522 27	441	ネジ		SCREW	2
38	5522 27	444	ピン		PIN	1
39	5522 29	191	ピン		PIN	1
41	90427		ニードルベアリング HK1212		NEEDLE BEARING HK1212	2
42	5522 29	161	レバ		LEVER	1
43	5522 29	180	カムフォロワー		CAM FOLLOWER	1
44	9660080014		ナット M8		NUT M8	3
45	5522 27	443	ピン		PIN	1
46	5522 27	442-1	スプリング		SPRING	1

## FRONT LAY DRIVE

★マークの部品は単品ではお渡しできませんので、セット番号で注文してください。  
When ordering items marked ★, indicate the set number because they are available only as a set.

No.	セット番号/ 部品番号	SET No. PART No.	部品名称/ 構成番号	COMPONENT PARTS	PART NAME	個数 Qty
47	5522 27	422	ロツト		ROD	1
48	9716080014		ヒラサカネ M8		PLAIN WASHER M8	6
49	9710120008		ハネサカネ M12		SPRING WASHER M12	1
50	9660120014		ナツト M12		NUT M12	1
51	9722200008		C-リング C-20		C-RING C-20	1
52	5522 29	393	スパーサー		SPACER	1
53	9660100008		ナツト M10		NUT M10	1
54	9710100008		ハネサカネ M10		SPRING WASHER M10	1
55	91677		ニードルベアリング RLM2525		NEEDLE BEARING RLM2525	2
56	5522 29	394	スパーサー		SPACER	1
57	9684060808		トメネジ M6X8		SET SCREW M6X8	2
58	5522 27	424	リンクピン		LINK PIN	1
59	90233		ナイルン IR 8X12X12.5		INNER RACE IR 8X12X12.5	2
60	5522 27	450	カムフォロア		CAM FOLLOWER	1
61	5522 27	431	レバー		LEVER	1
62	5522 29	392	スパーサー		SPACER	1
63	5522 29	391	スタット		STUD	1
64	9670084008		ソケットボルト M8X40		SOCKET BOLT M8X40	3
65	5522 29	164	スプリング		SPRING	2
66	5522 29	163	ピン		PIN	2
67	9722250008		C-リング C-25		C-RING C-25	1
68	9670082508		ソケットボルト M8X25		SOCKET BOLT M8X25	3
69	5522 29	371-2	ブラケット		BRACKET	1
70	5522 29	372	スタット		STUD	2
71	5522 29	424	カラー		COLLAR	1
73	5522 29	413	ハネ		SPRING	2
74	9721030008		E-リング E-3		E-RING E-3	3
75	90878		ブッシュ MB1615DU		BUSHING MB1615DU	2
76	5520 29	421-1	ストッパ		STOPPER	1
77	5522 29	412	ピン		PIN	2
78	5520 29	411-3	クラッチ		CLUTCH	1
79	5522 29	422-1	スタット		STUD	1
80	5430 24	412	サカネ		WASHER	1
81	9670081208		ソケットボルト M8X12		SOCKET BOLT M8X12	1
82	5522 29	433	ピン		PIN	1
83	5522 29	437	スパーサー		SPACER	2
84	5522 29	430	リンク ASSY		LINK ASSY	1
86	5522 29	435	クラッチハネ		SPRING	1
87	5522 29	434	ピン		PIN	1
88	9670041208		ソケットボルト M4X12		SOCKET BOLT M4X12	4
89	97646		ソレノイド AS-05N 200V		SOLENOID AS-05N 200V	1
90	5520 29	438	ソレノイドタイ		SOLENOID PLATE	1
91	9660040014		ナツト M4		NUT M4	4
92	5522 29	436	ストッパ		STOPPER	1
93	9672040614		ロツカクボルト M4X6		HEXAGON BOLT M4X6	2
94	5486 38	143-1	ピン		PIN	1
95	90628		スナップピン SSP-4		SNAP PIN SSP-4	2
97	9716060014		ヒラサカネ M6		PLAIN WASHER M6	6
98	91160		プラグ PA-4		PLUG PA-4	1
99	91161		スリーブ PB-4		SLEEVE PB-4	1
100	91162		ニツプル PD-4		NIPPLE PD-4	1
102	9710040008		ハネサカネ M4		SPRING WASHER M4	4
103	5522 29	334	マスト		MAST	1
104	9648061214		サラコネジ M6X12		SCREW M6X12	3
105	90330007		ナイルン LM2525*B		INNER RACE LM2525*B	2
106	5430 35	314	スパーサー		SPACER	1

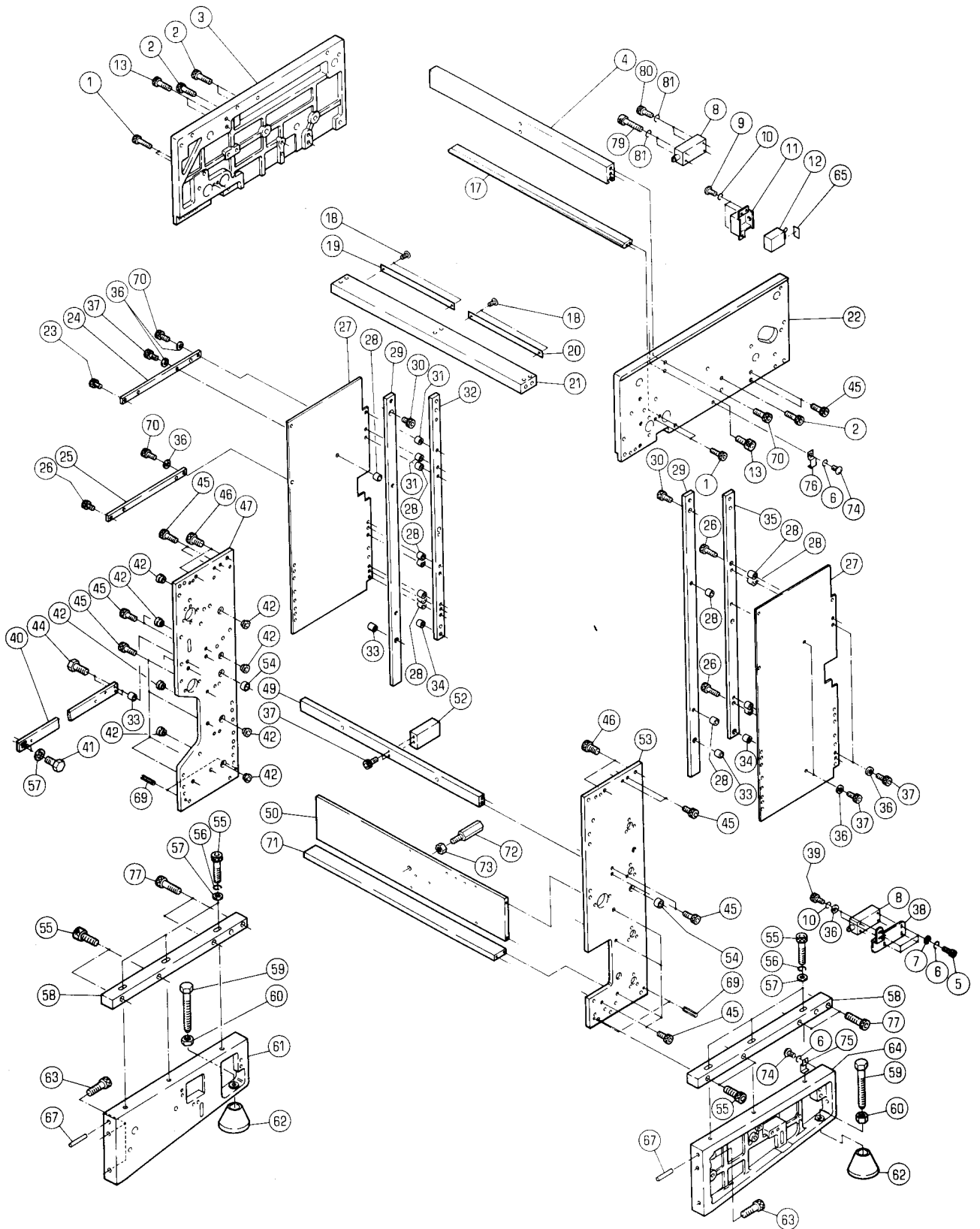



フィーダーフレーム

FEEDER FRAME

セクション  
SECTION

セクション番号  
SECTION NUMBER

5520Z 310

★マークの部品は単品ではお渡しできませんので、セット番号で注文してください。  
When ordering items marked ★, indicate the set number because they are available only as a set.

No.	セット番号/ 部品番号	SET No PART No	部品名称/ 構成番号	COMPONENT PARTS	PART NAME	個数 Qty
	5522 31	120-1	フレーム ASSY 53,54		FRAME ASSY	1
	5522 31	130-3	フレーム ASSY 42,47,54		FRAME ASSY	1
	5523 31	140	ステー ASSY 18-21		STAY ASSY	1
1	9670054008		ソケットボルト M5X40		SOCKET BOLT M5X40	4
2	9670083008		ソケットボルト M8X30		SOCKET BOLT M8X30	4
3	5522 31	112-1	フィーダーフレーム		FEEDER FRAME	1
4	5522 31	122	ステー		STAY	1
5	9670051208		ソケットボルト M5X12		SOCKET BOLT M5X12	4
6	9710050008		ハネサカネ M5		SPRING WASHER M5	6
7	9716050014		ヒラサカネ M5		PLAIN WASHER M5	4
8	97318		スイッチ AZ8112		SWITCH AZ8112	2
9	9642061214		ナハコネシ M6X12		SCREW M6X12	3
10	9710060008		ハネサカネ M6		SPRING WASHER M6	5
11	5522 31	115	ブラケット		BRACKET	1
12	98341001		スイッチ WD1124		SWITCH WD1124	1
13	9670083508		ソケットボルト M8X35		SOCKET BOLT M8X35	3
17	5486 31	141-1	ステー		STAY	1
18	90730		ハカヒヨウ 1.6X5		RIVET 1.6X5	4
19	5522 31	125	スケール		SCALE	1
20	5522 31	124	スケール		SCALE	1
21	5523 31	141	ステー		STAY	1
22	5522 31	111-1	フレーム		FRAME	1
23	9670081608		ソケットボルト M8X16		SOCKET BOLT M8X16	1
24	5580 31	154	ステー		STAY	1
25	5580 31	153	ステー		STAY	1
26	9670061608		ソケットボルト M6X16		SOCKET BOLT M6X16	3
27	5522 31	116-1	プレート		PLATE	2
28	5486 31	144	スパーサー		SPACER	13
29	5522 31	132-1	センターステー		STAY	2
30	9670082008		ソケットボルト M8X20		SOCKET BOLT M8X20	2
31	5522 31	137	カラ		COLLAR	2
32	5522 31	135-1	ステー		STAY	1
33	5522 31	133	カラ		COLLAR	4
34	5486 31	138	スパーサー		SPACER	2
35	5522 31	134	ステー		STAY	1
36	9716060014		ヒラサカネ M6		PLAIN WASHER M6	9
37	9670062508		ソケットボルト M6X25		SOCKET BOLT M6X25	7
38	5522 31	118	ブラケット		BRACKET	1
39	9670060808		ソケットボルト M6X8		SOCKET BOLT M6X8	2
40	5520 31	192	ステー		STAY	1
41	9672122514		六角ボルト M12X25		HEXAGON BOLT M12X25	2
42	5300 32	568	ブッシュ		BUSHING	8
44	9672123514		六角ボルト M12X35		HEXAGON BOLT M12X35	2
45	9670082508		ソケットボルト M8X25		SOCKET BOLT M8X25	18
46	9670122008		ソケットボルト M12X20		SOCKET BOLT M12X20	4
47	5522 31	131-3	フレーム		FRAME	1
49	5522 31	126-1	ステー		STAY	1
50	5522 31	117-5	フレーム		FRAME	1
52	5523 38	328	ブロック		BLOCK	1
53	5522 31	121-1	フレーム		FRAME	1
54	90447		ブッシュ MB1612DU		BUSHING MB1612DU	2
55	9670125008		ソケットボルト M12X50		SOCKET BOLT M12X50	10
56	9710120008		ハネサカネ M12		SPRING WASHER M12	6
57	9716120014		ヒラサカネ M12		PLAIN WASHER M12	8
58	5522 31	136	ステー		STAY	2
59	5522 31	191	ジャッキボルト		JACK BOLT	2

フィーダーフレーム

FEEDER FRAME

セクション  
SECTION

セクション番号  
SECTION NUMBER

5520Z 310

★マークの部品は単品ではお渡しできませんので、セット番号で注文してください。  
When ordering items marked ★, indicate the set number because they are available only as a set.

No.	セット番号/ 部品番号	SET No PART No	部品名称/ 構成番号	COMPONENT PARTS	PART NAME No	個数 Qty
60	9662160014		ナット M16		NUT M16	2
61	5522 31 114-1		ヘッド		BED	1
62	5483 14 112		ジャッキベース		JACK BASE	2
63	9670124508		ソケットボルト M12X45		SOCKET BOLT M12X45	4
64	5522 31 113-1		ヘッド		BED	1
65	5640 74 306		プレート		PLATE	1
67	5560 11 114		ピン		PIN	2
69	9410602008		スプリングピン 6X20		SPRING PIN 6X20	4
70	9670063508		ソケットボルト M6X35		SOCKET BOLT M6X35	3
71	5522 31 119		ステー		STAY	1
72	5522 38 324-1		スタッド		STUD	1
73	9660120014		ナット M12		NUT M12	1
74	9642050814		ナット M5X8		SCREW M5X8	2
75	91180		パイプバンド PZ-16		PIPE BAND PZ-16	1
76	90512007		パイプバンド PZ0208		PIPE BAND PZ0208	1
77	9670126008		ソケットボルト M12X60		SOCKET BOLT M12X60	4
79	9670044008		ソケットボルト M4X40		SOCKET BOLT M4X40	2
80	9670042008		ソケットボルト M4X20		SOCKET BOLT M4X20	2
81	9710040008		スプリングワッシャー M4		SPRING WASHER M4	4

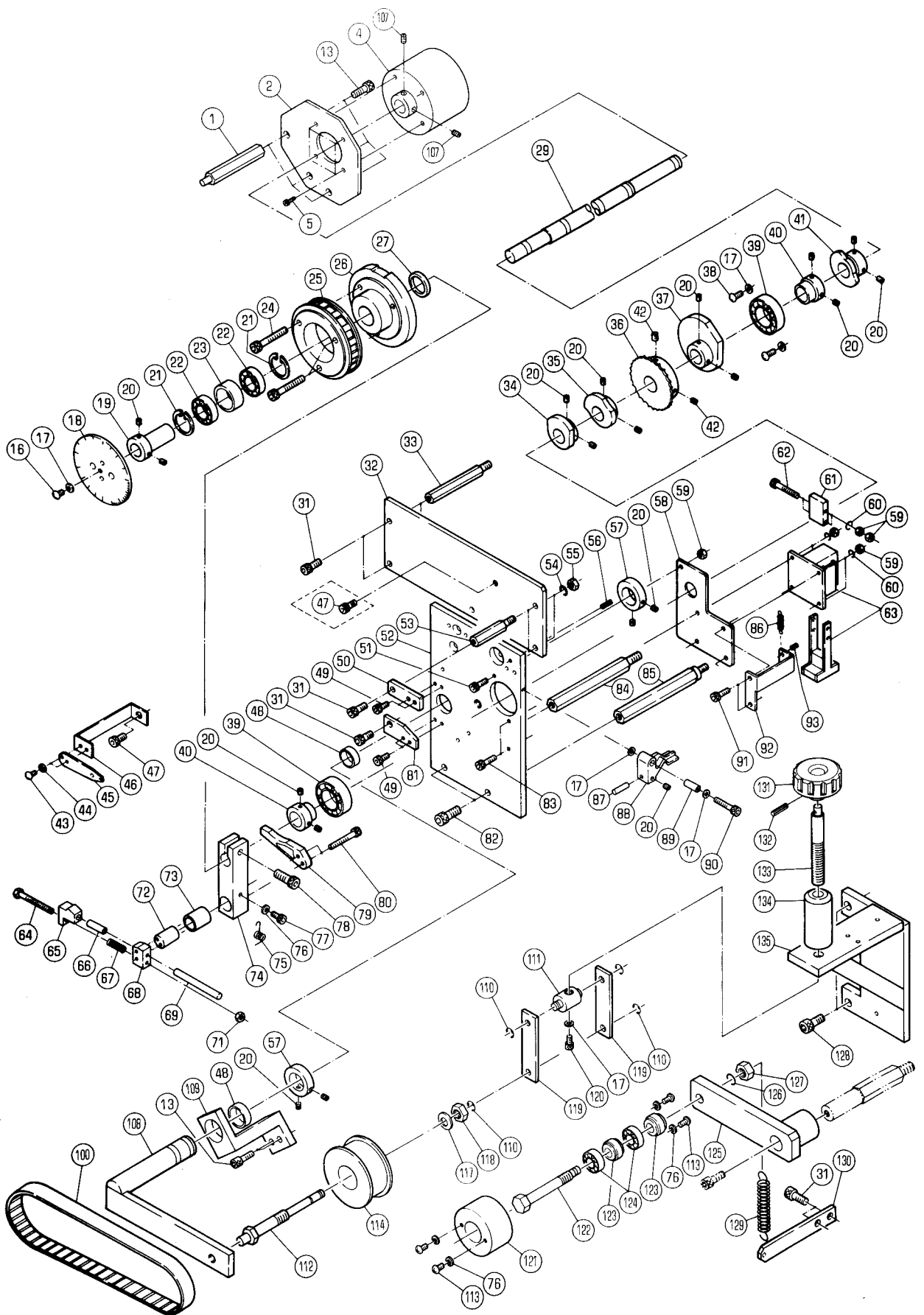

フィーダー駆動

FEEDER DRIVE

セクション  
SECTION

セクション番号  
SECTION NUMBER

5520Z 320

★マークの部品は単品ではお渡しできませんので、セット番号で注文してください。  
When ordering items marked ★, indicate the set number because they are available only as a set.

No	セット番号/ 部品番号	SET No/ PART No	部品名称/ 構成番号	COMPONENT PARTS	PART NAME	個数 Qty
	5520 32	160-1	ボルト ASSY		BOLT ASSY	1
			131-133			
	5522 32	110-1	クラッチプレート ASSY		CLUTCH PLATE ASSY	1
			48,52,56			
	5522 32	130-2	プレート ASSY		PLATE ASSY	1
			92,93			
	5522 32	530-1	クラッチディスク ASSY		CLUTCH DISK ASSY	1
			19,21-23,26			
	5522 32	540	クランク ASSY		CRANK ASSY	1
			73,74			
	5560 32	120	センターカラー ASSY		COLLAR ASSY	2
			39,40			
	5560 32	210	ブラケット ASSY		BRACKET ASSY	1
			48,109			
	5640 32	550-1	フック ASSY		HOOK ASSY	1
			65,66			
1	5522 32	124	スタット		STUD	3
2	5582 32	123-1	プレート		PLATE	1
4	95326004		ブレーキ OPB40-01		BRAKE OPB40-01	1
5	9670041008		ソケットボルト M4X10		SOCKET BOLT M4X10	4
13	9670082008		ソケットボルト M8X20		SOCKET BOLT M8X20	5
16	9642060814		ナット M6X8		SCREW M6X8	1
17	9716060014		ヒラサカワシ M6		PLAIN WASHER M6	6
18	5560 23	212	メモリハン		SCALE	1
19	5522 32	533-1	カラー		COLLAR	1
20	9684060608		トメネジ M6X6		SET SCREW M6X6	19
21	9723420008		C-リング C-42		C-RING C-42	2
22	90299		ボールベアリング 6905ZZ		BALL BEARING 6905ZZ	2
23	5522 32	532	カラー		COLLAR	1
24	9670084508		ソケットボルト M8X45		SOCKET BOLT M8X45	3
25	5522 32	114	プーリー		PULLEY	1
26	5522 32	531	クラッチディスク		CLUTCH DISK	1
27	5522 32	514	カラー		COLLAR	1
29	5522 32	112-2	シャフト		SHAFT	1
31	9670081608		ソケットボルト M8X16		SOCKET BOLT M8X16	6
32	5522 32	127-2	プレート		PLATE	1
33	5522 32	128	スタット		STUD	2
34	5560 32	117	カム		CAM	1
35	5560 32	118	カム		CAM	1
36	5522 36	135-1	スプロケット		SPROCKET	1
37	5560 32	122	カム		CAM	1
38	9642061214		ナット M6X12		SCREW M6X12	2
39	90317		ボールベアリング 6005ZZ		BALL BEARING 6005ZZ	2
40	5560 32	121	カラー		COLLAR	2
41	5560 32	124	カム		CAM	1
42	9684061008		トメネジ M6X10		SET SCREW M6X10	2
43	9642040814		ナット M4X8		SCREW M4X8	2
44	9716040014		ヒラサカワシ M4		PLAIN WASHER M4	2
45	5640 23	205-1	シシ		INDICATOR	1
46	5522 32	115	ブラケット		BRACKET	1
47	9670081208		ソケットボルト M8X12		SOCKET BOLT M8X12	2
48	90887		ブッシュ MB2512DU		BUSHING MB2512DU	2
49	9670061208		ソケットボルト M6X12		SOCKET BOLT M6X12	4
50	5560 32	126	プレート		PLATE	1
51	9670051608		ソケットボルト M5X16		SOCKET BOLT M5X16	1
52	5522 32	111-1	クラッチプレート		CLUTCH PLATE	1
53	5560 32	129	スタット		STUD	2
54	9710080008		スプリングワシ M8		SPRING WASHER M8	2
55	9660080014		ナット M8		NUT M8	2

FEEDER DRIVE

★マークの部品は単品ではお渡しできませんので、セット番号で注文してください。  
When ordering items marked ★, indicate the set number because they are available only as a set.

No	セット番号/ 部品番号 / SET PART No	部品名称/ 構成番号 / COMPONENT PARTS	PART NAME	個数 Qty
56	9410502008	スプリングピン 5X20	SPRING PIN 5X20	1
57	5560 32 155	カラー	COLLAR	2
58	5560 32 116	プレート	PLATE	1
59	90699	ナット M5	U-NUT M5	9
60	9710050008	ハネサカネ M5	SPRING WASHER M5	6
61	5640 61 163	プレート	PLATE	1
62	9670053508	ソケットボルト M5X35	SOCKET BOLT M5X35	2
63	97621	ソレノイド AS-20NJ708-328	SOLENOID AS-20N J708-328	1
64	9672065508	六角ボルト M6X55	HEXAGON BOLT M6X55	1
65	5640 32 551-1	フック	HOOK	1
66	5640 32 552-2	ブッシュ	BUSHING	1
67	5640 32 557	スプリング	SPRING	1
68	5640 32 553	ブロック	BLOCK	1
69	5640 32 556	ピン	PIN	1
71	90703	ナット M6	U-NUT M6	1
72	5640 32 555	スペーサー	SPACER	1
73	5640 32 542	ブッシュ	BUSHING	1
74	5522 32 541	クランク	CRANK	1
75	5640 32 558	ハネ	SPRING	1
76	9716050014	平ワシ M5	PLAIN WASHER M5	5
77	9670051008	ソケットボルト M5X10	SOCKET BOLT M5X10	1
78	9670102508	ソケットボルト M10X25	SOCKET BOLT M10X25	1
79	5560 32 125-1	レバー	LEVER	1
80	9670064008	ソケットボルト M6X40	SOCKET BOLT M6X40	2
81	5522 32 126	プレート	PLATE	1
82	9670122508	ソケットボルト M12X25	SOCKET BOLT M12X25	2
83	9670052008	ソケットボルト M5X20	SOCKET BOLT M5X20	2
84	5560 32 113	スタッド	STUD	1
85	5522 32 113	スタッド	STUD	1
86	5486 32 113	スプリング	SPRING	1
87	5640 32 575	ピン	PIN	1
88	5640 32 572	キャッチャー	CATCHER	1
89	5640 32 576	スペーサー	SPACER	1
90	9670063008	ソケットボルト M6X30	SOCKET BOLT M6X30	1
91	9670051808	ソケットボルト M5X18	SOCKET BOLT M5X18	2
92	5522 32 117-3	プレート	PLATE	1
93	92118001	ピン 3.3X2.0X3.5	PIN 3.3X2.0X3.5	1
100	90068	タイミングベルト 375H100	TIMING BELT 375H100	1
107	9684060808	セットネジ M6X8	SET SCREW M6X8	2
108	5522 32 170	アーム	ARM	1
109	5560 32 173	ブラケット	BRACKET	1
110	9721080008	Eリング E-8	E-RING E-8	4
111	5560 32 153	スペーサー	SPACER	1
112	5522 32 152-1	テンションスタッド	TENSION STUD	1
113	9642050814	ナット M5X8	SCREW M5X8	4
114	90117001	プーリー FIP3075	PULLEY FIP3075	1
117	9715120014	平ワシ M12	PLAIN WASHER M12	1
118	90707	ナット M12	U-NUT M12	1
119	5522 32 154	プレート	PLATE	2
120	9670050808	ソケットボルト M5X8	SOCKET BOLT M5X8	1
121	5522 32 141	ローラー	ROLLER	1
122	5522 32 144	ボルト	BOLT	1
123	5522 32 142-1	ワッシャー	WASHER	2
124	90204	ボールベアリング 6001ZZ	BALL BEARING 6001ZZ	2
125	5522 32 143	テンションアーム	TENSION ARM	1
126	9710120008	ハネサカネ M12	SPRING WASHER M12	1
127	9660120014	ナット M12	NUT M12	1
128	9670122008	ソケットボルト M12X20	SOCKET BOLT M12X20	2
129	5486 34 134-3	スプリング	SPRING	1

フィーダー駆動

FEEDER DRIVE

セクション  
SECTION

セクション番号

SECTION NUMBER

5520Z 320

★マークの部品は単品ではお渡しできませんので、セット番号で注文してください。  
When ordering items marked ★, indicate the set number because they are available only as a set.

No.	セット番号/ 部品番号	SET No PART No	部品名称/ 構成番号	COMPONENT PARTS	PART NAME No	個数 Qty
130	5522 32 145		プレート		PLATE	1
131	5522 34 231-1		ハンドル		HANDLE	1
132	9410402008		スプリングピン 4X20		SPRING PIN 4X20	1
133	5520 32 161-1		ボルト		BOLT	1
134	5520 32 162		パイプ		PIPE	1
135	5522 32 180		テンション ブラケット		TENSION BRACKET	1

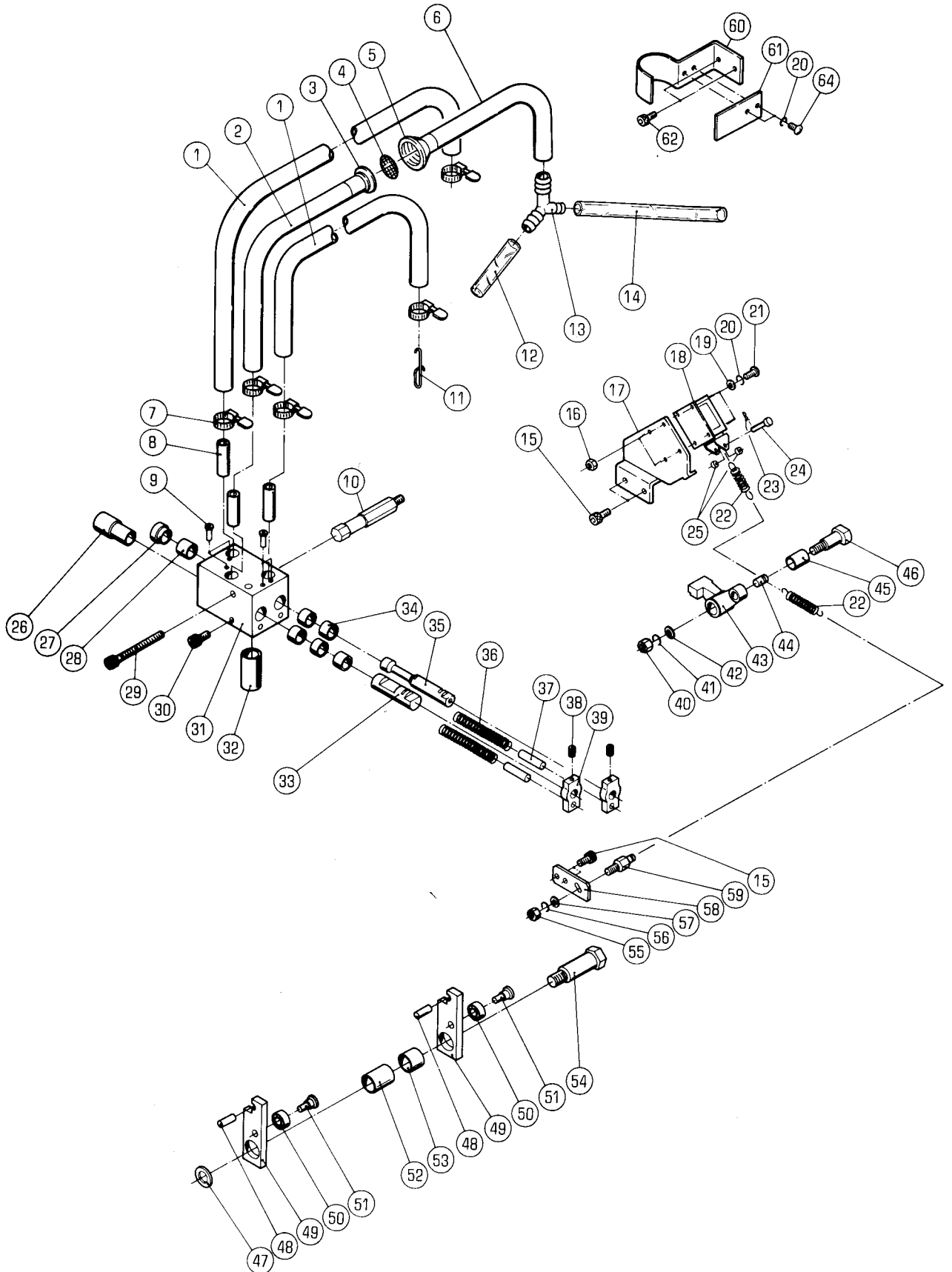

エア-バルブ

AIR VALVE

セクション  
SECTION

セクション番号

SECTION NUMBER

5522Z 330

★マークの部品は単品ではお渡しできませんので、セット番号で注文してください。  
When ordering items marked ★, indicate the set number because they are available only as a set.

No.	セット番号/ 部品番号	SET No PART No	部品名称/ 構成番号	COMPONENT PARTS	PART NAME No	個数 Qty
	5486 33	110-1	バルブホテイ ASSY	VALVE BODY ASSY		1
			8,9,26-28,31,32,34			
	5560 33	120	フロアアーム ASSY	ARM ASSY		1
			48-51,53			
	5560 33	130	ハキユームアーム ASSY	ARM ASSY		1
			48-52			
	5560 33	140-1	クラッチアーム ASSY	CLUTCH ARM ASSY		1
			43-45			
	5560 33	150	ブロック ASSY	BLOCK ASSY		2
			37,39			
1	5562 33	681	ホース	HOSE		2
2	5562 33	684	ホース	HOSE		1
3	5640 33	692	フィルター-inner	FILTER INNER		1
4	5640 32	353	フィルター	FILTER		1
5	5640 33	691	フィルターホテイ-	FILTER BODY		1
6	5522 33	122	ホース	HOSE		1
7	91219		ホースバンド 19	HOSE BAND 19		5
8	5486 33	603	パイプ	PIPE		3
9	91250		オイルカップ 1/4"	OIL CUP 1/4"		4
10	5522 33	116-1	スタット	STUD		1
11	5640 33	694	ワイヤー	WIRE		1
12	5560 33	132	ホース	HOSE		1
13	5640 33	693	Yジョイント	Y-PIECE		1
14	5560 33	133	ホース	HOSE		1
15	9670061208		ソケットボルト M6X12	SOCKET BOLT M6X12		4
16	9660040014		ナット M4	NUT M4		4
17	5522 33	140-1	ソレノイドプレート ASSY	PLATE ASSY		1
18	95184		ソレノイド AS-03 200V	SOLENOID AS-03 200V		1
19	9716040014		ヒラサッカネ M4	PLAIN WASHER M4		4
20	9710040008		ハネサッカネ M4	SPRING WASHER M4		6
21	9642041214		ナット M4X12	SCREW M4X12		4
22	5640 33	673	ハネ	SPRING		2
23	90628		スナップピン SSP-4	SNAP PIN SSP-4		1
24	5522 52	864-1	ピン	PIN		1
25	5487 93	527	パイプ	PIPE		2
★ 26	5486 33	118	ボス	BOSS		1
★ 27	5560 33	115	ボス	BOSS		1
★ 28	5560 33	112	ブッシング	BUSHING		1
29	9670086508		ソケットボルト M8X65	SOCKET BOLT M8X65		1
30	9670082008		ソケットボルト M8X20	SOCKET BOLT M8X20		1
★ 31	5486 33	111-1	バルブホテイ	VALVE BODY		1
★ 32	5560 33	114	パイプ	PIPE		1
33	5486 33	643	ピストン	PISTON		1
★ 34	5640 33	602	ブッシング	BUSHING		5
35	5560 33	151	ピストン	PISTON		1
36	5640 33	646-1	スプリング	SPRING		2
37	5640 33	645	ピン	PIN		2
38	9684060608		セットネジ M6X6	SET SCREW M6X6		2
39	5640 33	644	ブロック	BLOCK		2
40	9660080014		ナット M8	NUT M8		1
41	9710080008		ハネサッカネ M8	SPRING WASHER M8		1
42	5430 23	123	ヒラサッカネ	PLAIN WASHER		1
43	5560 33	141-1	クラッチアーム	CLUTCH ARM		1
44	5640 33	672	スタット	STUD		1
45	90241		ブッシング MB1220DU	BUSHING MB1220DU		1
46	5560 33	142-1	ピン	PIN		1
47	5430 33	233	ワッシャー	WASHER		1
48	5640 33	622	ピン	PIN		2
49	5640 33	621	アーム	ARM		2



エア-バルブ

AIR VALVE

セクション  
SECTION

セクション番号  
SECTION NUMBER

5522Z 330

★マークの部品は単品ではお渡しできませんので、セット番号で注文してください。  
When ordering items marked ★, indicate the set number because they are available only as a set.

No.	セット番号/ 部品番号 / SET No PART No	部品名称/ 構成番号 / COMPONENT PARTS	PART NAME No	個数 Qty
50	90200	ボールベアリング 607ZZ	BALL BEARING 607ZZ	2
51	5640 33 623	ベアリングピン	BEARING PIN	2
52	90591	ブッシュ MB1825DU	BUSHING MB1825DU	1
53	90248	ブッシュ MB1815DU	BUSHING MB1815DU	1
54	5560 33 121	スタット	STUD	1
55	9660060014	ナット M6	NUT M6	1
56	9710060008	ハネサカネ M6	SPRING WASHER M6	1
57	9716060014	ヒラサカネ M6	PLAIN WASHER M6	1
58	5560 33 143	プレート	PLATE	1
59	5560 33 144	スタット	STUD	1
60	5486 33 115	ブラケット	BRACKET	1
61	5486 33 116	プレート	PLATE	1
62	9670050808	ソケットボルト M5X8	SOCKET BOLT M5X8	2
64	9642040814	ナット M4X8	SCREW M4X8	2

フィーダーヘッド タカサチヨウセイ  
FEEDER HEAD HEIGHT ADJUSTING

セクション  
SECTION

セクション番号  
SECTION NUMBER

5522Z 340

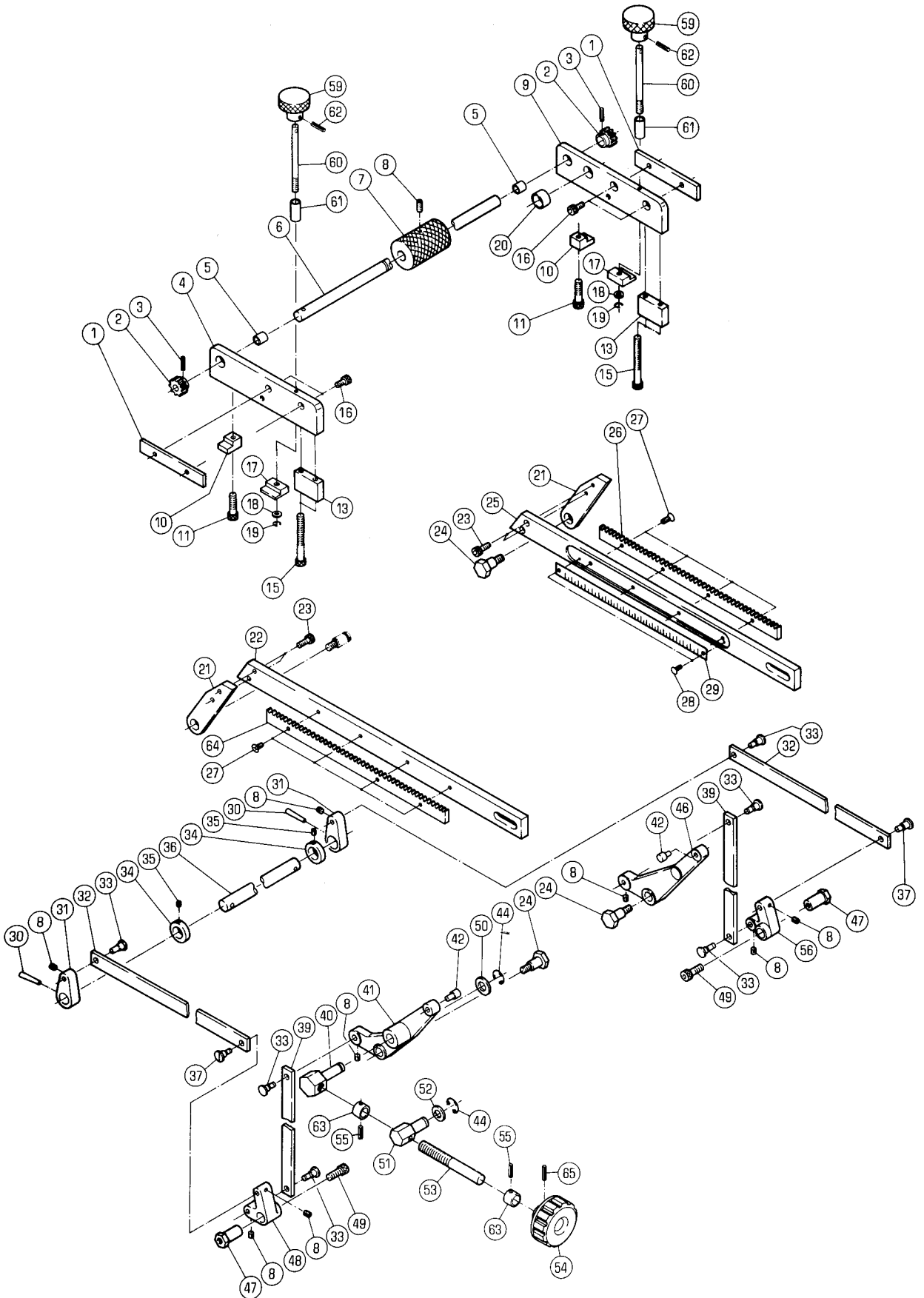

FEEDER HEAD HEIGHT ADJUSTING

★マークの部品は単品ではお渡りできませんので、セット番号で注文してください。  
When ordering items marked ★, indicate the set number because they are available only as a set.

No.	セット番号/ 部品番号	SET No. PART No.	部品名称/ 構成番号	COMPONENT PARTS	PART NAME	個数 Qty
	5486 34	160	シャフト	ASSY	SHAFT ASSY	1
			2,3,6			
	5486 34	260-1	ネジ	ASSY	SCREW ASSY	2
			59,60,62			
	5486 35	270-2	エンドプレート	(OPS) ASSY	END PLATE (OPS) ASSY	1
			4,5			
	5522 34	190	ラックサポート	ASSY	RACK ASSY	1
			25,28,29			
	5522 34	210	アーム	ASSY	ARM ASSY	1
			41,42			
	5522 34	220	アーム	ASSY	ARM ASSY	1
			42,46			
	5522 34	230-1	ハントルネジ	ASSY	SCREW ASSY	1
			53-55,63,65			
	5522 34	240	シャフト	ASSY	SHAFT ASSY	1
			30,31,36			
	5522 35	250-2	エンドプレート	ASSY	END PLATE ASSY	1
			5,9,20			
	1 5486 34	171-1	プレート		PLATE	2
★	2 5640 34	571	ギヤ		GEAR	2
	3 9410301808		スプリングピン	3X18	SPRING PIN 3X18	2
	4 5486 35	271-2	エンドプレート		END PLATE	1
	5 90446		ブッシング	MB1212DU	BUSHING MB1212DU	2
★	6 5486 34	161	シャフト		SHAFT	1
	7 5560 34	172	グリップ		GRIP	1
	8 9684060608		セットネジ	M6X6	SET SCREW M6X6	9
	9 5522 35	251-2	エンドプレート		END PLATE	1
	10 5486 35	285-1	ブロック		BLOCK	2
	11 9670082501		ソケットボルト	M8X25	SOCKET BOLT M8X25	2
	13 5560 35	293	ブロック		BLOCK	2
	15 9670086501		ソケットボルト	M8X65	SOCKET BOLT M8X65	4
	16 9670062001		ソケットボルト	M6X20	SOCKET BOLT M6X20	4
	17 5486 34	262	ブロック		BLOCK	2
	18 5430 44	154	ヒラサカ		PLAIN WASHER	2
	19 9721060008		Eリング	E-6	E-RING E-6	2
	20 90257		ニードルベアリング	HK1512	NEEDLE BEARING HK1512	1
	21 5522 34	193	アーム		ARM	2
	22 5486 34	191	サポート		SUPPORT	1
	23 9670061601		ソケットボルト	M6X16	SOCKET BOLT M6X16	4
	24 5486 34	213	ピン		PIN	3
	25 5522 34	191	ラックサポート		RACK	1
	26 5486 34	195	ラック		RACK	1
	27 9648051014		ネジ	M5X10	SCREW M5X10	8
	28 90730		リベット	1.6X5	RIVET 1.6X5	2
	29 5522 34	192	スケール		SCALE	1
	30 9411503000		テーパピン	5X30	TAPER PIN 5X30	2
★	31 5522 34	242	アーム		ARM	2
	32 5522 34	217	リンク		LINK	2
	33 5486 36	142-1	ピン		PIN	6
	34 5430 42	415	カラー		COLLAR	2
	35 9684050608		セットネジ	M5X6	SET SCREW M5X6	2
★	36 5486 34	241	シャフト		SHAFT	1
	37 5522 34	226	ピン		PIN	2
	39 5522 34	215	リンク		LINK	2
	40 5522 34	214	ピン		PIN	1
	41 5522 34	211	アーム		ARM	1
	42 5486 34	212	ピン		PIN	2
	44 9721100008		Eリング	E-10	E-RING E-10	2
	46 5522 34	221	アーム		ARM	1

FEEDER HEAD HEIGHT ADJUSTING

★マークの部品は単品ではお渡しできませんので、セット番号で注文してください。  
When ordering items marked ★, indicate the set number because they are available only as a set.

No.	セット番号/ 部品番号	SET No PART No	部品名称/ 構成番号	COMPONENT PARTS	PART NAME No.	個数 Q'ty
47	5522 34	218	スタット		STUD	2
48	5522 34	219	アーム		ARM	1
49	9670082008		ソケットホルト	M8X20	SOCKET BOLT M8X20	2
50	5486 34	234	サカネ		WASHER	1
51	5486 34	233	スタット		STUD	1
52	5430 26	214	サカネ		WASHER	1
53	5522 34	232-1	ホルト		BOLT	1
54	5522 34	231-1	ハンドル		HANDLE	1
55	9410401808		スプリングピン	4X18	SPRING PIN 4X18	2
56	5522 34	229	アーム		ARM	1
59	5486 34	264	ハンドル		HANDLE	2
60	5486 34	261-1	ネジ		SCREW	2
61	5486 34	263	カラー		COLLAR	2
62	9410302008		スプリングピン	3X20	SPRING PIN 3X20	2
63	5522 34	233	カラー		COLLAR	2
64	5486 34	196	ラック		RACK	1
65	9410402008		スプリングピン	4X20	SPRING PIN 4X20	1

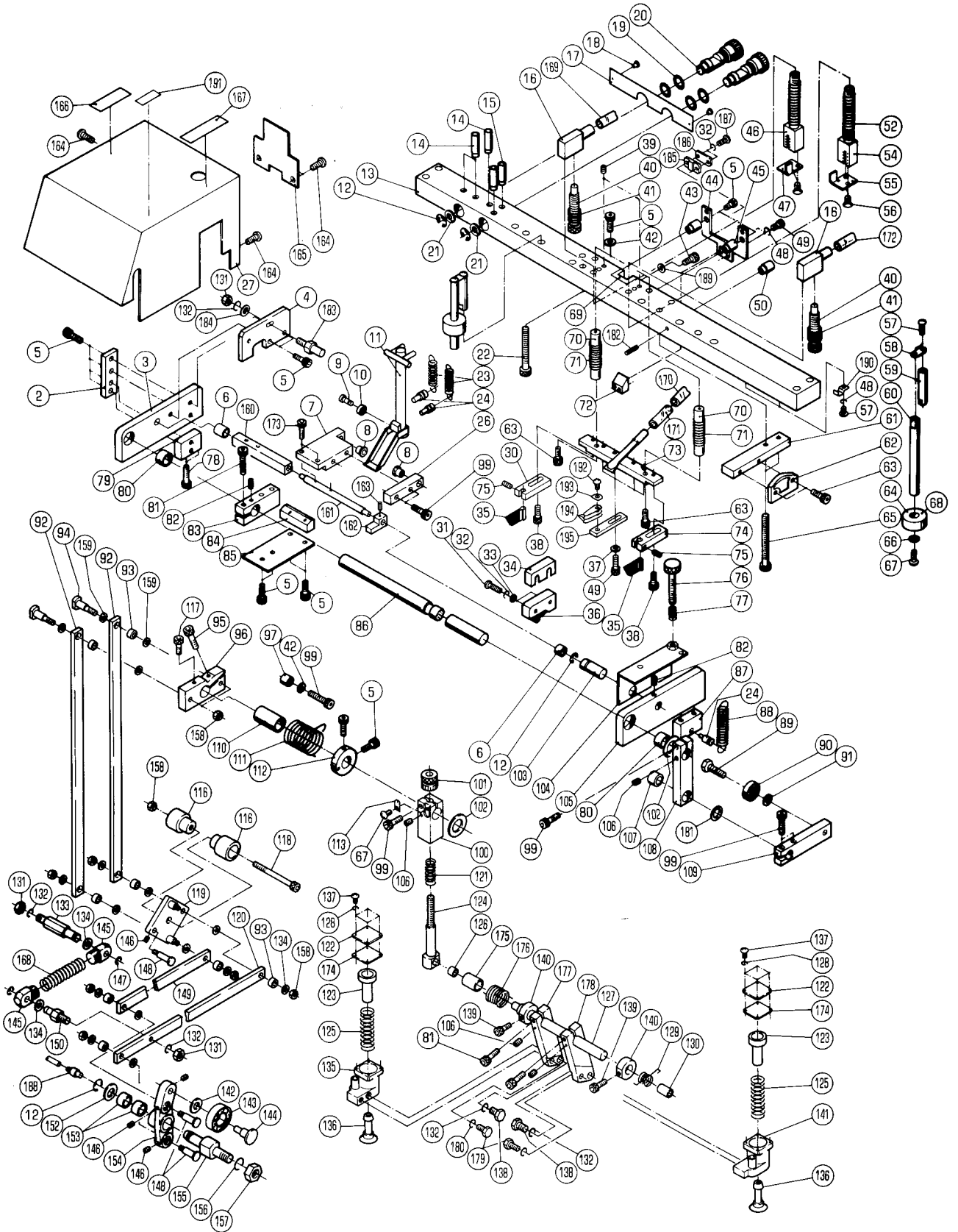

フィーダーヘッド

FEEDER HEAD

セクション  
SECTION

セクション番号  
SECTION NUMBER

5522Z 350

★マークの部品は単品ではお渡しできませんので、セット番号で注文してください。  
When ordering items marked ★, indicate the set number because they are available only as a set.

No.	セット番号/ 部品番号	SET No PART No	部品名称/ 構成番号	COMPONENT PARTS	PART NAME No	個数 Qty
	5522 34	110-1	カム フォロア- ASSY	142-144,146,148,153,154	CAM FOLLOWER ASSY	1
	5522 34	120	スタット ASSY	155,188	STUD ASSY	1
	5522 34	130-1	リンク ASSY	93,149	LINK ASSY	1
	5522 34	140-1	リンク ASSY	92,93	LINK ASSY	2
	5522 34	150	リンク ASSY	93,120	LINK ASSY	1
	5522 34	160	プレート ASSY	119,146,148	PLATE ASSY	1
	5522 35	150	セパレーター ASSY	37,49,192-195	SEPARATOR ASSY	4
	5522 35	160	アーム ASSY	107,108	ARM ASSY	1
	5522 35	180	ボルト ASSY	124,126	BOLT ASSY	1
	5522 35	190-2	フット ASSY	9-11	FOOT ASSY	1
	5522 35	220-1	シャフト ASSY	161-163	SHAFT ASSY	1
	5522 35	230-1	アーム ASSY	8,26	ARM ASSY	1
	5522 35	240	ピョホット シャフト ASSY	6,103	SHAFT ASSY	1
	5522 35	260-1	エンドプレート ASSY	3,6,80	END PLATE ASSY	1
	5522 35	270-1	エンドプレート ASSY	80,105	END PLATE ASSY	1
	5522 35	280	アーム ASSY	7,8	ARM ASSY	1
	5522 35	290-2	ステー ASSY	13-15,17,18,24,45,50,182	STAY ASSY	1
	5560 35	290	スペーサー ASSY	24,87	SPACER ASSY	1
	5640 35	610	バックガイド ASSY (オモイ)	57-60,66-68	BACK GUIDE ASSY (HEAVY)	2
	5640 35	620	バックガイド ASSY (カルイ)	57-60,64,66,67	BACK GUIDE ASSY (LIGHT)	2
	2 5486 35	294	ブラケット		BRACKET	1
	3 5522 35	261-1	エンドプレート		END PLATE	1
	4 5522 35	262	プレート		PLATE	1
	5 9670061201		ソケットボルト M6X12		SOCKET BOLT M6X12	16
	6 5522 35	247	メタル		BUSHING	2
	7 5522 35	224	アーム		ARM	1
	8 5522 35	226	メタル		BUSHING	2
★	9 5486 35	213-2	ピン		PIN	1
	10 90307		ボールベアリング 605ZZ		BALL BEARING 605ZZ	1
★	11 5522 35	210-2	フット		FOOT	1
	12 9721100008		E-リング E-10		E-RING E-10	4
	13 5522 35	291-1	ステー		STAY	1
	14 5486 33	603	パイプ		PIPE	3
	15 5486 35	132	パイプ		PIPE	2
	16 5486 35	261	ブロック		BLOCK	2
	17 5560 74	102	ラベル		LABEL	1
	18 90730		リベット 1.6X5		RIVET 1.6X5	2
	19 90514		Oリング P-12		O-RING P-12	4
	20 5486 35	314	バルブ		VALVE	2

フィーダーヘッド

FEEDER HEAD

セクション  
SECTION

セクション番号  
SECTION NUMBER

5522Z 350

★マークの部品は単品ではお渡しできませんので、セット番号で注文してください。  
When ordering items marked ★, indicate the set number because they are available only as a set.

No.	セット番号/ 部品番号	SET No PART No	部品名称/ 構成番号	COMPONENT PARTS	PART NAME	個数 Qty
21	5430 39	989	ヒラサカネ		PLAIN WASHER	2
22	9670086508		ソケットボルト M8X65		SOCKET BOLT M8X65	2
23	5522 35	198-1	スプリング		SPRING	2
24	5560 35	291	ピン		PIN	3
26	5522 35	231-1	アーム		ARM	1
27	5522 72	130-2	カバー ASSY		COVER ASSY	1
30	5640 35	527	ブラシクランプ		BRUSH CLAMP	1
31	9642043014		ナット M4X30		SCREW M4X30	2
32	9710040008		ハネサカネ M4		SPRING WASHER M4	4
33	9716040014		ヒラサカネ M4		PLAIN WASHER M4	2
34	95117		ターミナルカバー AP-B		TERMINAL COVER AP-B	1
35	5640 35	528	セパレータブラシ		SEPARATOR BRUSH	2
36	95119		スイッチ Z-15GS-B		SWITCH Z-15GS-B	1
37	9716050014		ヒラサカネ M5		PLAIN WASHER M5	4
38	9670051008		ソケットボルト M5X10		SOCKET BOLT M5X10	2
39	9684040508		トメネジ M4X5		SET SCREW M4X5	2
40	5560 35	133-1	ネジ		SCREW	2
41	5290 17	115	スプリング		SPRING	2
42	9716060014		ヒラサカネ M6		PLAIN WASHER M6	3
43	9670042008		ソケットボルト M4X20		SOCKET BOLT M4X20	1
44	5522 35	322	フットガイド		FOOT GUIDE	1
45	5522 35	313	スタッド		STUD	2
46	5522 35	130	サイドブロワー (NOPS)		SIDE BLOWER (NOPS)	1
47	5486 35	131-2	ブラケット		BRACKET	1
48	9710050008		ハネサカネ M5		SPRING WASHER M5	4
49	9670051201		ソケットボルト M5X12		SOCKET BOLT M5X12	6
50	5486 35	312	スペーサー		SPACER	1
52	5560 35	116-1	ハネ		SPRING	2
54	5522 35	120	サイドブロワー (OPS)		SIDE BLOWER (OPS)	1
55	5486 35	122-2	ブラケット		BRACKET	1
56	9648030614		サコネジ M3X6		SCREW M3X6	4
57	9642050814		ナット M5X8		SCREW M5X8	10
58	5640 35	622	プレート		PLATE	4
59	5640 35	619	バー		BAR	4
60	5640 35	618-2	バックガイド		BACK GUIDE	4
61	5560 35	149	ブラケット		BRACKET	1
62	5486 35	152	カム		CAM	1
63	9670061601		ソケットボルト M6X16		SOCKET BOLT M6X16	4
64	5640 35	623	ウェイト (ブラステイツク)		WEIGHT	2
65	9670087501		ソケットボルト M8X75		SOCKET BOLT M8X75	2
66	5640 35	624	ワッシャー		WASHER	4
67	9642040614		ナット M4X6		SCREW M4X6	5
68	5640 35	621-1	ウェイト (アルミ)		WEIGHT	2
69	5522 35	126-1	カム		CAM	1
70	5560 35	112-2	シャフト		SHAFT	2
71	5560 35	117	ハネ		SPRING	2
72	5486 35	153-1	ガイド		GUIDE	1
73	5486 35	110-4	ブロワー		BLOWER	1
74	5640 35	526	ブラシクランプ		BRUSH CLAMP	1
75	9684050608		トメネジ M5X6		SET SCREW M5X6	2
76	5560 35	243	ノブ		KNOB	1
77	5430 35	224	スプリング		SPRING	1
78	9670083501		ソケットボルト M8X35		SOCKET BOLT M8X35	2
79	5486 35	293	スペーサー		SPACER	1
80	90257		ニードルベアリング HK1512		NEEDLE BEARING HK1512	2
81	9670062501		ソケットボルト M6X25		SOCKET BOLT M6X25	3
82	9684060608		トメネジ M6X6		SET SCREW M6X6	2
83	5522 35	163	フットリフトクランプ		FOOT LIFT CLAMP	1
84	5560 35	165	ガイドブロック		GUIDE BLOCK	1

フィーダーヘッド

FEEDER HEAD

セクション  
SECTION

セクション番号

SECTION NUMBER

5522Z 350

★マークの部品は単品ではお渡しできませんので、セット番号で注文してください。  
When ordering items marked ★, indicate the set number because they are available only as a set.

No.	セット番号/ 部品番号	SET No PART No	部品名称/ 構成番号	COMPONENT PARTS	PART NAME	個数 Qty
85	5486	35 164	プレート		PLATE	1
86	5522	35 151	シャフト		SHAFT	1
87	5560	35 292	スパーサー		SPACER	1
88	5560	35 246	ハネ		SPRING	1
89	5560	35 147	ボルト		BOLT	1
90	90302		ボールベアリング	626ZZ	BALL BEARING 626ZZ	1
91	5480	51 222	スパーサー		SPACER	1
92	5522	34 141-1	リンク		LINK	2
93	90260		ニードルベアリング	HK0810	NEEDLE BEARING HK0810	8
94	5522	35 172-1	ピン		PIN	2
95	9670082508		ソケットボルト	M8X25	SOCKET BOLT M8X25	1
96	5522	35 171-1	クランク		CRANK	1
97	5560	35 252	カラー		COLLAR	1
99	9670062001		ソケットボルト	M6X20	SOCKET BOLT M6X20	7
100	5522	35 152	クランプ		CLAMP	1
101	5486	35 134	ノブ		KNOB	1
102	5522	35 156	ワッシャー		WASHER	2
103	5522	35 241	ピョットシャフト		SHAFT	1
104	5522	35 242-1	ブラケット		BRACKET	1
105	5522	35 271-1	エンドプレート		END PLATE	1
106	9682060808		セットスcrew	M6X8	SET SCREW M6X8	4
107	5560	35 162	ブッシュ		BUSHING	1
108	5522	35 161	アーム		ARM	1
109	5522	35 146	アーム		ARM	1
110	5522	35 155-1	カラー		COLLAR	1
111	5486	35 154-1	スプリング		SPRING	1
112	5522	35 154	カラー		COLLAR	1
113	5486	35 135	ハネ		SPRING	1
116	5522	34 163	リンクガイド		LINK GUIDE	2
117	9670061608		ソケットボルト	M6X16	SOCKET BOLT M6X16	1
118	9670066508		ソケットボルト	M6X65	SOCKET BOLT M6X65	1
119	5522	34 161	プレート		PLATE	1
120	5522	34 151	クランク		CRANK	1
121	5560	35 183-1	ハネ		SPRING	1
122	5522	35 136	サuckerプレート		SUCKER PLATE	2
123	5640	35 532	ピストン		PISTON	2
124	5522	35 181	ボルト		BOLT	1
125	5640	35 533	ハネ		SPRING	2
126	5560	35 182	ブッシュ		BUSHING	1
127	5522	35 141	バー		BAR	1
128	9710030008		スプリングワッシャー	M3	SPRING WASHER M3	8
129	5560	35 145-1	ハネ		SPRING	1
130	5560	35 157-1	ブッシュ		BUSHING	1
131	9660080014		ナット	M8	NUT M8	3
132	9710080008		スプリングワッシャー	M8	SPRING WASHER M8	5
133	5522	34 165	スタッド		STUD	1
134	5290	29 313	ワッシャー		WASHER	14
135	5522	35 135	サuckerベース		SUCKER BASE	1
136	5560	35 166-1	サucker		SUCKER	2
136	5640	35 531-1	サucker		SUCKER	2
137	9642030614		スcrew	M3X6	SCREW M3X6	8
138	5522	35 138	ボルト		BOLT	2
139	9670051001		ソケットボルト	M5X10	SOCKET BOLT M5X10	2
140	5560	35 144-1	カラー		COLLAR	2
141	5522	35 134	サuckerベース		SUCKER BASE	1
142	5290	29 312	ワッシャー		WASHER	1
143	90294		ボールベアリング	6300ZZ	BALL BEARING 6300ZZ	1
144	5522	34 113-1	スタッド		STUD	1
145	5560	23 116	スプリングスタッド		SPRING STUD	2



フィーダーヘッド

FEEDER HEAD

セクション  
SECTION

セクション番号

SECTION NUMBER

5522Z 350

★マークの部品は単品ではお渡しできませんので、セット番号で注文してください。  
When ordering items marked ★, indicate the set number because they are available only as a set.

No	セット番号/ 部品番号	SET No PART No	部品名称/ 構成番号	COMPONENT PARTS	PART NAME	個数 Q'ty
146	9684050508		トメネジ	M5X5	SET SCREW M5X5	7
147	9721060008		E-リング	E-6	E-RING E-6	2
148	5522 34 112-1		ピン		PIN	6
149	5522 34 131-1		リンク		LINK	1
150	5522 34 164		スタット		STUD	1
152	5430 26 214		サカカネ		WASHER	1
153	90412		ニードルベアリング	HK1210	NEEDLE BEARING HK1210	2
154	5522 34 111-1		アーム		ARM	1
155	5522 34 115-1		スタット		STUD	1
156	9710120008		ハネサカカネ	M12	SPRING WASHER M12	1
157	9660120014		ナット	M12	NUT M12	1
158	90703		Uナット	M6	U-NUT M6	9
159	5560 35 173		ワッシャー		WASHER	4
160	5522 35 222-1		ピョホット		PIVOT	1
161	5522 35 221		シャフト		SHAFT	1
162	5522 35 225		ブロック		BLOCK	1
163	9410201208		スプリングピン	2X12	SPRING PIN 2X12	1
164	9652050803		トラスコネジ	M5X8	SCREW M5X8	4
165	5522 72 132		プレート		PLATE	1
166	5560 74 114		ラベル		LABEL	1
167	5560 74 113		ラベル		LABEL	1
168	5522 34 166		スプリング		SPRING	1
169	5522 33 125		ホース		HOSE	1
170	5522 33 123		ホース		HOSE	1
171	5560 33 132		ホース		HOSE	1
172	5522 33 126		ホース		HOSE	1
173	9670052001		ソケットボルト	M5X20	SOCKET BOLT M5X20	2
174	5522 35 137		ラバー		RUBBER	2
175	5522 35 157		カラー		COLLAR	1
176	5522 35 145		スプリング		SPRING	1
177	5522 35 143-1		アーム (NOPS)		ARM (NOPS)	1
178	5522 35 142-1		アーム (OPS)		ARM (OPS)	1
179	9672061214		六角ボルト	M6X12	HEXAGON BOLT M6X12	2
180	9710060008		ハネサカカネ	M6	SPRING WASHER M6	2
181	90715		スラストワッシャー	STWFT12X0.5	THRUST WASHER STWFT12X0.5	1
182	9410301608		スプリングピン	3X16	SPRING PIN 3X16	1
183	5522 35 263		ストッパ		STOPPER	1
184	9716080014		ヒラサカカネ	M8	PLAIN WASHER M8	1
185	5522 35 321		クッション		CUSHION	1
186	5522 35 323		クッションオサエ		PLATE	1
187	9642041214		ナハコネジ	M4X12	SCREW M4X12	2
188	91202		ホースエンド	PFB-4	HOSE END PFB-4	1
189	9715040014		ヒラサカカネ	M4	PLAIN WASHER M4	1
190	91180		パイプバンド	PZ-16	PIPE BAND PZ-16	2
191	5290 74 083		ラベル		LABEL	1
192	9642030514		ナハコネジ	M3X5	SCREW M3X5	4
193	5522 35 168		ワッシャー		WASHER	4
194	5522 35 166		セパレーター		SEPARATOR	12
195	5522 35 167		ブロック		BLOCK	4

フィードローラー  
FEED ROLLER

セクション  
SECTION

セクション番号  
SECTION NUMBER

5522Z 360

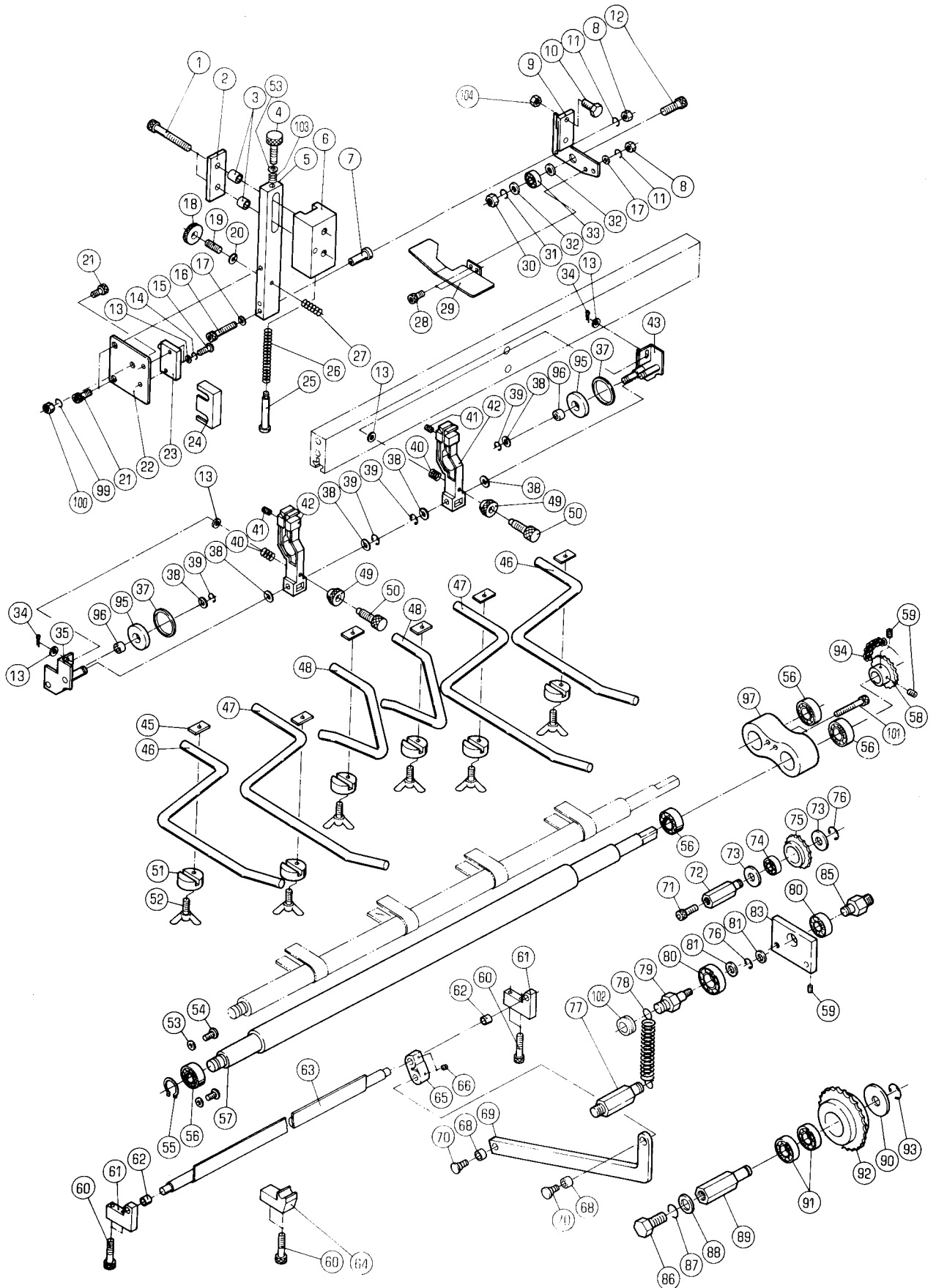

フィードローラー

FEED ROLLER

セクション  
SECTION

セクション番号  
SECTION NUMBER

5522Z 360

★マークの部品は単品ではお渡しできませんので、セット番号で注文してください。  
When ordering items marked ★, indicate the set number because they are available only as a set.

No.	セット番号/ 部品番号	SET No PART No	部品名称/ 構成番号	COMPONENT PARTS	PART NAME	個数 Qty
	5486 36	250	フロントフェンスウケ	ASSY	TRAY SUB ASSY	2
			61,62			
	5522 36	130-1	ｽﾌﾟﾛｯकेｯﾄ	ASSY	SPROCKET ASSY	1
			91,92			
	5522 36	140	ｽﾌﾟﾛｯケｯﾄ	ASSY	SPROCKET ASSY	1
			74,75			
	5522 36	150	ﾛｯﾄﾞ	ASSY	ROD ASSY	1
			68,69			
	5522 36	170-1	ｱｰﾑ	ASSY	ARM ASSY	1
			80,83			
	5522 36	280-4	フィードローラー	ASSY	FEED ROLLER ASSY	1
			13,34,35,37-42,49,50,95,96			
	5522 36	290-4	フィードローラー	ASSY	FEED ROLLER ASSY	1
			13,34,37-43,49,50,95,96			
	5522 36	310-4	フィードローラー	ASSY	FEED ROLLER ASSY	1
			CE用		FOR CE SPEC.	
			13,34,35,37-42,49,50,95,96			
	5522 36	320-4	フィードローラー	ASSY	FEED ROLLER ASSY	1
			CE用		FOR CE SPEC.	
			13,34,37-43,49,50,95,96			
	5640 36	200-1	ホイール	ASSY	WHEEL ASSY	2
			95,96			
	5640 36	270-1	ｽﾑｰｽﾞｰｸﾗﾝﾌﾟ	ASSY	SMOOTHER CLAMP ASSY	6
			45,51,52			
1	9670085001		ソケットボルト	M8X50	SOCKET BOLT M8X50	2
2	5640 36	212	ﾌﾟﾚｰﾄ		PLATE	1
3	5640 36	213	ｽﾊﾟｰｰ		SPACER	2
4	5640 36	218	ﾉﾌﾞ		KNOB	1
5	5640 36	211	ﾎﾞﾃﾞｰ		BODY	1
6	5640 36	214	ﾎﾞﾃﾞｰ		BODY	1
7	5640 36	219	ｽﾊﾟｰｰ		SPACER	1
8	9660050014		ﾅｯﾄ	M5	NUT M5	2
9	5486 36	190-1	ﾌﾟﾚｰﾄ		PLATE	1
10	9672052014		ﾛｯｸ ﾎﾞﾙﾄ	M5X20	HEXAGON BOLT M5X20	1
11	9710050008		ﾊﾞｽﾞｰ	M5	SPRING WASHER M5	2
12	9670103001		ソケットボルト	M10X30	SOCKET BOLT M10X30	1
13	9716040014		ﾌﾟﾗﾝ ｼﾞﾝ	M4	PLAIN WASHER M4	6
14	9710040008		ﾊﾞｽﾞｰ	M4	SPRING WASHER M4	2
15	9642043014		ｽｸﾚｰ	M4X30	SCREW M4X30	2
16	9670053501		ソケットボルト	M5X35	SOCKET BOLT M5X35	1
17	9716050014		ﾌﾟﾗﾝ ｼﾞﾝ	M5	PLAIN WASHER M5	2
18	5640 36	224	ﾅｯﾄ		NUT	1
19	9682082508		ｽｸﾚｰ	M8X25	SET SCREW M8X25	1
20	9716080014		ﾌﾟﾗﾝ ｼﾞﾝ	M8	PLAIN WASHER M8	1
21	9670061201		ソケットボルト	M6X12	SOCKET BOLT M6X12	3
22	5640 36	217-2	ﾌﾟﾚｰﾄ		PLATE	1
23	97321		ｽｲｯﾁ	Z-15H2-B	SWITCH Z-15H2-B	1
24	95117		ﾀｰﾐﾅﾙ ｶﾊﾞｰ	AP-B	TERMINAL COVER AP-B	1
25	5640 36	215	ｽﾀｯﾄﾞ		STUD	1
26	5640 36	216	ﾊﾞｽﾞｰ		SPRING	1
27	5640 36	223	ﾊﾞｽﾞｰ		SPRING	1
28	9670051001		ソケットボルト	M5X10	SOCKET BOLT M5X10	2
29	5522 36	211	ｶﾞｲﾄﾞ		GUIDE	1
30	9660100014		ﾅｯﾄ	M10	NUT M10	1
31	9710100008		ﾊﾞｽﾞｰ	M10	SPRING WASHER M10	1
32	9716100014		ﾌﾟﾗﾝ ｼﾞﾝ	M10	PLAIN WASHER M10	2
33	90292		ﾎﾞｰﾘﾝｸﾞ	6300LLU	BALL BEARING 6300LLU	1
34	9414161014		ﾌﾞﾘｯﾄﾞ	1.6X10	SPLIT PIN 1.6X10	2
35	5522 36	230	フィードローラーレバー		FEED ROLLER LEVER	1

フィードローラー

FEED ROLLER

セクション  
SECTION

セクション番号  
SECTION NUMBER

5522Z 360

★マークの部品は単品ではお渡しできませんので、セット番号で注文してください。  
When ordering items marked ★, indicate the set number because they are available only as a set.

No.	セット番号/ 部品番号	SET No PART No	部品名称/ 構成番号	COMPONENT PARTS	PART NAME	個数 Qty
35	5522 36 250		レバー ASSY CEシヨウ		LEVER ASSY FOR CE SPEC.	2
37	5640 36 203-3		コロ		ROLLER	4
38	5640 37 209-1		サカネ		WASHER	6
39	9721040008		E-リング E-4		E-RING E-4	8
40	5486 36 281		スプリング		SPRING	4
41	9686061508		トメネジ M6X15		SET SCREW M6X15	4
42	5486 36 233-1		ブラケット		BRACKET	4
43	5522 36 240		フィードローラーレバー		FEED ROLLER LEVER	1
43	5522 36 260		レバー ASSY CEシヨウ		LEVER ASSY FOR CE SPEC.	2
45	5640 36 272		クランプ		CLAMP	6
46	5486 36 243		スムーサー		SMOOTHER	2
47	5486 36 242		スムーサー		SMOOTHER	2
48	5486 36 245		スムーサー		SMOOTHER	2
49	5640 37 208		ナット		NUT	4
50	5486 37 207-1		ツマミ		KNOB	4
51	5640 36 271		クランプボディ		CLAMP BODY	6
52	9678062514		チヨウボルト M6X25		WING BOLT M6X25	6
53	9716060014		ヒラサカネ M6		PLAIN WASHER M6	3
54	9642061214		ナネコネジ M6X12		SCREW M6X12	2
55	9722150008		C-リング C-15		C-RING C-15	1
56	90312		ボールベアリング 6002ZZ		BALL BEARING 6002ZZ	4
57	5522 36 111-4		メインフィードローラー		MAIN FEED ROLLER	1
58	5522 36 115		スプロケット		SPROCKET	1
59	9684060608		トメネジ M6X6		SET SCREW M6X6	3
60	9670063508		ソケットボルト M6X35		SOCKET BOLT M6X35	6
61	5486 36 251		クランク		CRANK	2
62	90596		ブッシュ MB0707DU		BUSHING MB0707DU	2
63	5486 36 180-1		フェンス ASSY		FENCE ASSY	1
64	5486 36 162		センターシクウケ		CENTER BEARING	1
65	5486 36 141-1		ブロック		BLOCK	1
66	9684050508		トメネジ M5X5		SET SCREW M5X5	2
68	90597		ブッシュ MB0806DU		BUSHING MB0806DU	2
69	5522 36 151		ロッド		ROD	1
70	5486 36 142-1		ピン		PIN	2
71	9670082008		ソケットボルト M8X20		SOCKET BOLT M8X20	1
72	5522 36 143		スタッド		STUD	1
73	5522 36 142		ワッシャー		WASHER	2
74	91609		ボールベアリング 6900ZZ		BALL BEARING 6900ZZ	1
75	5522 36 141		スプロケット		SPROCKET	1
76	9721080008		E-リング E-8		E-RING E-8	2
77	5486 34 133		スタッド		STUD	1
78	5560 36 185		ハネ		SPRING	1
79	5522 36 183-1		スタッド		STUD	1
80	90294		ボールベアリング 6300ZZ		BALL BEARING 6300ZZ	2
81	5290 29 312		サカネ		WASHER	2
83	5522 36 171-1		アーム		ARM	1
85	5522 36 182-1		スタッド		STUD	1
86	9672123008		六角ボルト M12X30		HEXAGON BOLT M12X30	1
87	9710120008		ハネサカネ M12		SPRING WASHER M12	1
88	9716120014		ヒラサカネ M12		PLAIN WASHER M12	1
89	5522 36 133-1		スタッド		STUD	1
90	5430 38 412		ヒラサカネ		PLAIN WASHER	1
91	90206		ボールベアリング 6201ZZ		BALL BEARING 6201ZZ	2
92	5522 36 131-1		スプロケット		SPROCKET	1
93	9721100008		E-リング E-10		E-RING E-10	1
94	5522 36 113		チェーン		CHAIN	1
95	5640 36 201-1		ホイール		WHEEL	2

フィードローラー

FEED ROLLER

セクション  
SECTION

セクション番号  
SECTION NUMBER

5522Z 360

★マークの部品は単品ではお渡できませんので、セット番号で注文してください。  
When ordering items marked ★, indicate the set number because they are available only as a set.

No.	セット番号/ 部品番号	SET No PART No	部品名称/ 構成番号	COMPONENT PARTS	PART NAME No	個数 Qty
96	5640	36 202-1	メタル		BUSHING	2
97	5522	36 114	ブラケット		BRACKET	1
99	9710060008		ハネサカネ M6		SPRING WASHER M6	1
100	9660060014		ナット M6		NUT M6	1
101	9670054008		ソケットボルト M5X40		SOCKET BOLT M5X40	2
102	5640	36 255	ローラー		ROLLER	1
103	5523	35 359	スプリング		SPRING	1
104	90699		Uナット M5		U-NUT M5	1

フィーダーボード(ガイド)  
FEEDER BOARD (GUIDE)

セクション  
SECTION

セクション番号  
SECTION NUMBER

5520Z 370

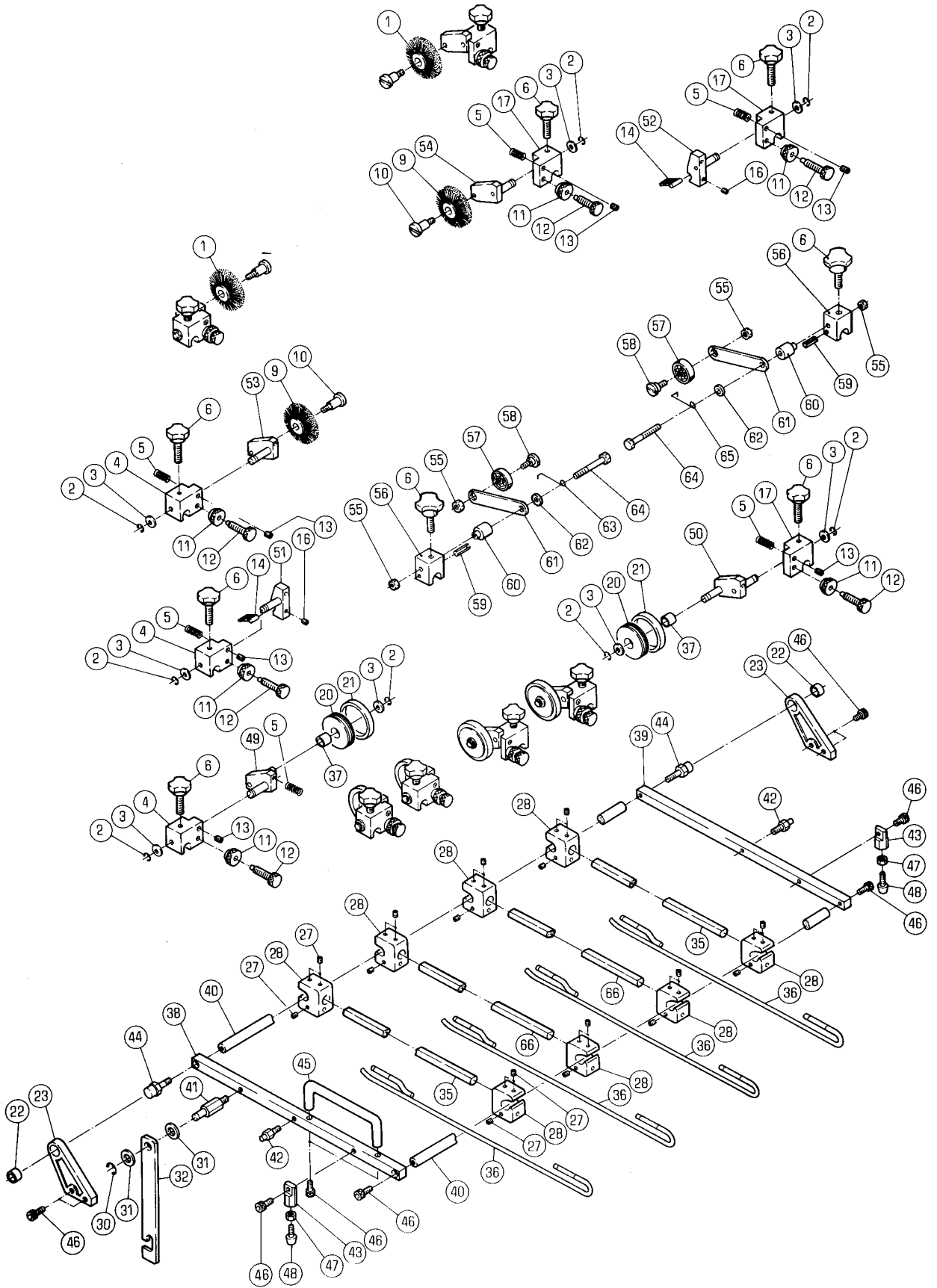

★マークの部品は単品ではお渡しできませんので、セット番号で注文してください。  
When ordering items marked ★, indicate the set number because they are available only as a set.

No.	セット番号/ 部品番号	SET No PART No	部品名称/ 構成番号	COMPONENT PARTS	PART NAME	個数 Qty
	5520	37 500	フレーム	ASSY	FRAME ASSY	1
			38-48			
	5522	37 139	プレート	ASSY	PLATE ASSY	2
			22,23			
	5522	37 210-3	ランナーホイール	ASSY	RUNNER WHEEL ASSY	3
			2,3,5,6,11-13,17,20,21,37,50			
	5522	37 230-3	ランナーホイール	ASSY	RUNNER WHEEL ASSY	3
			2-6,11-13,20,21,37,49			
	5522	37 250	ブラシ	ASSY	BRUSH ASSY	1
			2,3,5,6,11-14,16,17,52			
	5522	37 270	ブラシ	ASSY	BRUSH ASSY	1
			2-6,11-14,16,51			
	5522	37 290	ブラシホイール (ホソイ)		BRUSH WHEEL (THIN)	1
			2,3,5,6,9-13,17,54			
	5522	37 310	ブラシホイール (ホソイ)		BRUSH WHEEL (THIN)	1
			2-6,9-13,53			
	5522	37 370	ブラシホイール (フタイ)		BRUSH WHEEL (THICK)	1
			1-3,5,6,10-13,17,54			
	5522	37 390	ブラシホイール (フタイ)		BRUSH WHEEL (THICK)	1
			1-6,10-13,53			
	5523	37 210	ホイール	ASSY (OPS)	WHEEL ASSY (OPS)	1
			6,55-64			
	5523	37 220	ホイール	ASSY (NOPS)	WHEEL ASSY (NOPS)	1
			6,55-62,64,65			
	5640	36 200-1	ホイール	ASSY	WHEEL ASSY	6
			20,37			
1	5560	37 384-1	ブラシホイール (ダークグレー)		BRUSH WHEEL (DARK GRAY)	2
2	9721040008		Eリング	E-4	E-RING E-4	18
3	5640	37 209-1	ワッシャー		WASHER	18
4	5486	37 242	ブロック		BLOCK	6
5	5640	37 215	スプリング		SPRING	12
6	90787		ノブボルト	M6X25	KNOB BOLT M6X25	14
9	5560	37 382	ブラシホイール (グレー)		BRUSH WHEEL (GRAY)	2
10	5560	37 383	ピン		PIN	4
11	5640	37 208	ナット		NUT	12
12	5560	37 294	ノブ (A)		KNOB (A)	12
13	5640	23 136	ストッパー		STOPPER	12
14	5640	37 222	ブラシ		BRUSH	2
16	9684050508		セットネジ	M5X5	SET SCREW M5X5	2
17	5486	37 241	ブロック		BLOCK	6
20	5640	36 201-1	ホイール		WHEEL	6
21	5640	36 203-3	ローラー		ROLLER	6
22	90445		ブッシング	MB1208DU	BUSHING MB1208DU	2
23	5522	37 115	プレート		PLATE	2
27	9680060608		セットネジ	M6X6	SET SCREW M6X6	24
28	5522	37 512	ホルダー		HOLDER	8
30	9721080008		Eリング	E-8	E-RING E-8	1
31	5640	07 102	ワッシャー		WASHER	2
32	5520	37 181	アーム		ARM	1
35	5520	37 173	ステー		STAY	2
36	5520	37 174	ガイドバー		GUIDE BAR	4
37	5640	36 202-1	ブッシング		BUSHING	6
38	5520	37 521	ステー (OPS)		STAY (OPS)	1
39	5520	37 522	ステー (NOPS)		STAY (NOPS)	1
40	5520	37 523	ステー		STAY	2
41	5520	37 524	ピン		PIN	1
42	5520	37 525	ピン		PIN	2
43	5520	37 526	スタッド		STUD	2
44	5522	37 528	ピン		PIN	2

★マークの部品は単品ではお渡しできませんので、セット番号で注文してください。  
When ordering items marked ★, indicate the set number because they are available only as a set.

No.	セット番号/ 部品番号	SET No PART No	部品名称/ 構成番号	COMPONENT PARTS	PART NAME No	個数 Qty
45	91928		ハンドル A-1042-C-5	HANDLE A-1042-C-5		1
46	9670061201		ソケットボルト M6X12	SOCKET BOLT M6X12		10
47	9660040014		ナット M4	NUT M4		2
48	91927		コルクツキボルト M4	BOLT M4		2
49	5522 37 240		アーム	ARM		3
50	5522 37 220		アーム	ARM		3
51	5522 37 280		アーム	ARM		1
52	5522 37 260		アーム	ARM		1
53	5522 37 320		アーム	ARM		2
54	5522 37 340		アーム	ARM		2
55	90699		Uナット M5	U-NUT M5		4
56	5523 37 212		ブロック	BLOCK		2
57	91609		ボールベアリング 6900ZZ	BALL BEARING 6900ZZ		2
58	5523 37 215		ピン	PIN		2
59	9410302008		スプリングピン 3X20	SPRING PIN 3X20		2
60	5523 37 213		カラー	COLLAR		2
61	5523 37 214		リンク	LINK		2
62	9716050014		ヒラサカネ M5	PLAIN WASHER M5		2
63	5523 37 211		スプリング	SPRING		1
64	9672054514		六角ボルト M5X45	HEXAGON BOLT M5X45		2
65	5523 37 221		スプリング	SPRING		1
66	5520 37 175		ステー	STAY		2



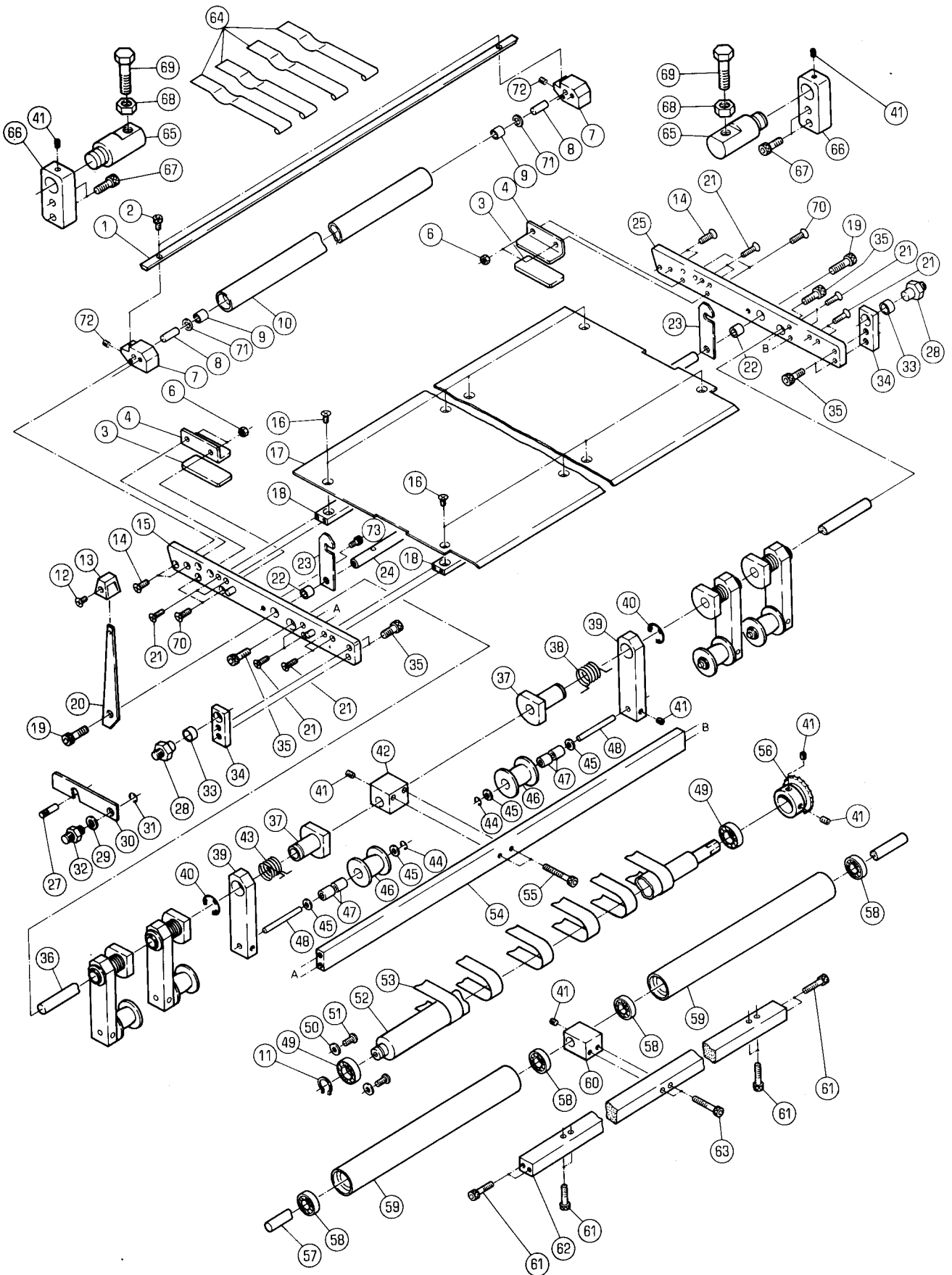

フィーダーボード

FEEDER BOARD

セクション  
SECTION

セクション番号  
SECTION NUMBER

5520Z 375

★マークの部品は単品ではお渡しできませんので、セット番号で注文してください。  
When ordering items marked ★, indicate the set number because they are available only as a set.

No.	セット番号/ 部品番号	SET No. PART No.	部品名称/ 構成番号	COMPONENT PARTS	PART NAME	個数 Qty
	5520 37 160-1		ローラ ASSY 58,59		ROLLER ASSY	2
	5522 37 140-1		テーパローラ ASSY 9,10		TAPE ROLLER ASSY	1
	5522 37 160		プレート 33,34		PLATE	2
	5522 37 190		ブロック ASSY 3,4		BLOCK ASSY	2
	5640 37 160-2		ローラ ASSY 46,47		ROLLER ASSY	6
1	5520 37 142-3		スケールパン		SCALE PLATE	1
2	9670051001		ソケットホルト M5X10		SOCKET BOLT M5X10	2
3	5522 37 192		クッション		CUSHION	2
4	5522 37 191		ブロック		BLOCK	2
6	90703		ナット M6		U-NUT M6	4
7	5522 37 165-1		ホルダー		HOLDER	2
8	5522 37 152-1		ピン		PIN	2
9	90352		ボールベアリング 698ZZ		BALL BEARING 698ZZ	2
10	5522 37 144-1		ローラ		ROLLER	1
11	9722150008		C-リング C-15		C-RING C-15	1
12	9648041014		サコネジ M4X10		SCREW M4X10	1
13	5310 33 538		ツマミ (クロ)		KNOB (BLACK)	1
14	9648061614		サコネジ M6X16		SCREW M6X16	4
15	5520 37 110-1		サイドステー (OPS) ASSY		SIDE STAY (OPS) ASSY	1
16	9648051014		サコネジ M5X10		SCREW M5X10	8
17	5520 37 171-1		プレート		PLATE	1
18	5520 37 124		ステー		STAY	2
19	9670082501		ソケットホルト M8X25		SOCKET BOLT M8X25	2
20	5486 37 124		ハンドル		HANDLE	1
21	9648051614		サコネジ M5X16		SCREW M5X16	12
22	5520 37 158		カラ		COLLAR	2
23	5520 37 159		クラッチ		CLUTCH	2
24	5520 37 157		ステー		STAY	1
25	5520 37 121-1		サイドステー (NOPS)		SIDE STAY (NOPS)	1
27	5560 57 534-2		ピン		PIN	1
28	5522 37 162-1		スタッド		STUD	2
29	5430 33 122		ワッシャー		WASHER	1
30	5520 37 183		アーム		ARM	1
31	9721080008		E-リング E-8		E-RING E-8	1
32	5520 37 182-1		リンク		LINK	1
33	90445		ブッシュ MB1208DU		BUSHING MB1208DU	2
34	5522 37 161		プレート		PLATE	2
35	9670081808		ソケットホルト M8X18		SOCKET BOLT M8X18	6
36	5520 37 152		ステー		STAY	1
37	5520 37 154-3		カラ		COLLAR	6
38	5560 37 135		スプリング		SPRING	3
39	5520 37 153		アーム		ARM	6
40	9721150008		E-リング E-15		E-RING E-15	6
41	9684060608		セットネジ M6X6		SET SCREW M6X6	12
42	5520 37 155		ブロック		BLOCK	1
43	5560 37 134		スプリング		SPRING	3
44	9721050008		E-リング E-5		E-RING E-5	6
45	5640 37 209-1		ワッシャー		WASHER	12
46	5640 37 161		ローラ		ROLLER	6
47	5640 36 202-1		メタル		BUSHING	12
48	5640 37 162		シャフト		SHAFT	6
49	90312		ボールベアリング 6002ZZ		BALL BEARING 6002ZZ	2
50	9716060014		平ワッシャー M6		PLAIN WASHER M6	2
51	9642061214		ネジ M6X12		SCREW M6X12	2

フイターホート

FEEDER BOARD

セクション  
SECTION

セクション番号  
SECTION NUMBER

5520Z 375

★マークの部品は単品ではお渡しできませんので、セット番号で注文してください。  
When ordering items marked ★, indicate the set number because they are available only as a set.

No	セット番号/ 部品番号	SET No PART No	部品名称/ 構成番号	COMPONENT PARTS	PART NAME No	個数 Qty
52	5522 36	121-3	テープローラー		TAPE ROLLER	1
53	5520 36	156	ホートテープ		BOARD TAPE	6
54	5520 37	151	ステー		STAY	1
55	9670064008		ソケットホルト M6X40		SOCKET BOLT M6X40	2
56	5522 36	123	スプロケット		SPROCKET	1
57	5522 37	133	テンションシャフト		TENSION SHAFT	1
58	90204		ボールベアリング 6001ZZ		BALL BEARING 6001ZZ	4
59	5520 37	161-1	ローラー		ROLLER	2
60	5522 37	135	ホルダー		HOLDER	1
61	9670062508		ソケットホルト M6X25		SOCKET BOLT M6X25	8
62	5522 37	134	ステー		STAY	1
63	9670063008		ソケットホルト M6X30		SOCKET BOLT M6X30	2
64	5520 37	143	ペーパーガイド		PAPER GUIDE	4
65	5520 37	193	シャフト		SHAFT	2
66	5522 37	194	ホルダー		HOLDER	2
67	9670082008		ソケットホルト M8X20		SOCKET BOLT M8X20	4
68	9660120014		ナット M12		NUT M12	2
69	9672124514		六角ボルト M12X45		HEXAGON BOLT M12X45	2
70	9648062014		サラコネシ M6X20		SCREW M6X20	4
71	5430 44	154	ヒラサカネ		PLAIN WASHER	2
72	9684050608		トメネシ M5X6		SET SCREW M5X6	2
73	9670060808		ソケットホルト M6X8		SOCKET BOLT M6X8	1

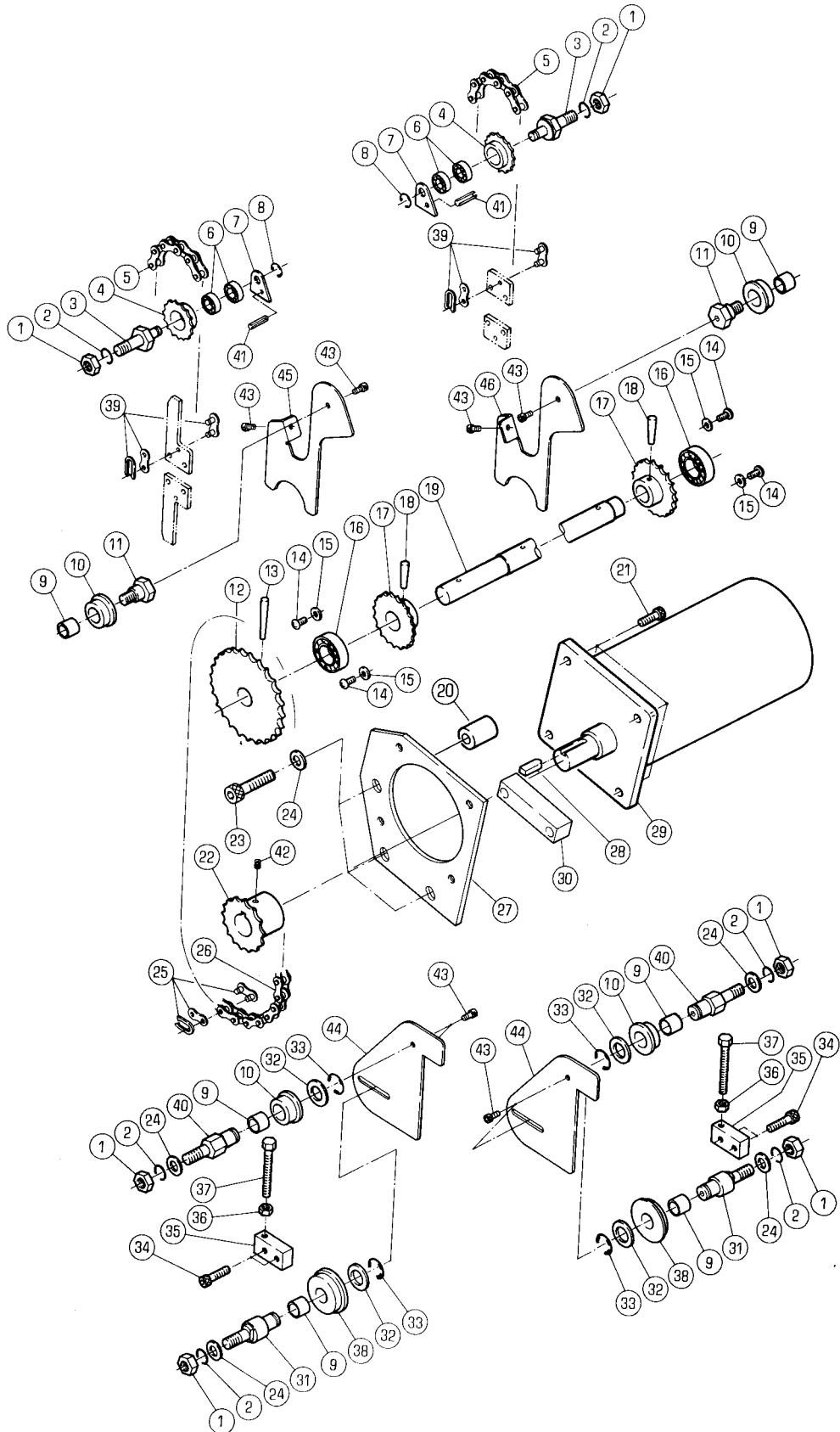

## FEEDER TABLE DRIVE

★マークの部品は単品ではお渡しできませんので、セット番号で注文してください。  
When ordering items marked ★, indicate the set number because they are available only as a set.

No.	セット番号/ 部品番号	SET No PART No	部品名称/ 構成番号	COMPONENT PARTS	PART NAME No	個数 Qty
	5486 38 410		スプロケット ASSY 4,6		SPROCKET ASSY	2
	5486 38 420		ローラ ASSY 9,10		ROLLER ASSY	4
	5522 38 210-1		スプロケット シャフト ASSY 12,13,17-19		SPROCKET SHAFT ASSY	1
	5522 38 430		ローラ ASSY 9,38		ROLLER ASSY	2
1	9660120014		ナット M12		NUT M12	6
2	9710120008		ハネサ"カ"ネ M12		SPRING WASHER M12	6
3	5522 38 416		スタット"		STUD	2
4	5486 38 411		スプロケット		SPROCKET	2
5	5522 38 415		チェーン		CHAIN	2
6	90295		ボールベアリング" 6900		BALL BEARING 6900	4
7	5522 38 417		プレート		PLATE	2
8	9721080008		E-リング" E-8		E-RING E-8	2
9	90447		フ"ツユ MB1612DU		BUSHING MB1612DU	6
10	5486 38 421		ローラ		ROLLER	4
11	5522 38 412-1		スタット"		STUD	2
12	5522 38 212-1		スプロケット		SPROCKET	1
13	9411605000		テーパ"ヒ"ン 6X50		TAPER PIN 6X50	1
14	9642061214		ナ"コネシ" M6X12		SCREW M6X12	4
15	9716060014		ヒラサ"カ"ネ M6		PLAIN WASHER M6	4
16	90316		ボールベアリング" 6004ZZ		BALL BEARING 6004ZZ	2
17	5430 37 712		スプロケット		SPROCKET	2
18	9411603200		テーパ"ヒ"ン 6X32		TAPER PIN 6X32	2
★	19 5522 38 213-1		シャフト		SHAFT	1
20	5582 38 122		ス"ー"サ"		SPACER	1
21	9670101808		ソケットボルト M10X18		SOCKET BOLT M10X18	4
22	5582 38 111		スプロケット		SPROCKET	1
23	9670125508		ソケットボルト M12X55		SOCKET BOLT M12X55	3
24	9716120014		ヒラサ"カ"ネ M12		PLAIN WASHER M12	7
25	90858		シ"ヨイントリンク RS40		JOINT LINK RS40	1
26	5522 38 211		モ"タ" チェーン		MOTOR CHAIN	1
27	5522 38 121-3		プレート		PLATE	1
28	92101003		キ" 6X6X25		KEY 6X6X25	1
29	95110011		モ"タ GM-HFB-R 0.1KW		MOTOR GM-HFB-R 0.1KW	1
30	5582 38 123		フ"ロツク		BLOCK	1
31	5522 38 414-2		スタット"		STUD	2
32	5480 51 343		ヒラサ"カ"ネ		PLAIN WASHER	4
33	9721120008		E-リング" E-12		E-RING E-12	4
34	9670083008		ソケットボルト M8X30		SOCKET BOLT M8X30	4
35	5522 38 432		フ"ロツク		BLOCK	2
36	9660080014		ナット M8		NUT M8	2
37	9672086514		ロツカクボルト M8X65		HEXAGON BOLT M8X65	2
38	5522 38 431		ローラ		ROLLER	2
39	90857		ツキ"テリンク RS-35		JOINT LINK RS35	4
40	5522 38 413-1		スタット"		STUD	2
41	9410504508		ス"ロツク"ヒ"ン 5X45		SPRING PIN 5X45	2
42	9684050608		トメネシ" M5X6		SET SCREW M5X6	1
43	9670051008		ソケットボルト M5X10		SOCKET BOLT M5X10	8
			CEシヨウ		FOR CE SPEC.	
44	5522 38 423		プレート		PLATE	2
			CEシヨウ		FOR CE SPEC.	
45	5522 38 421		プレート		PLATE	1
			CEシヨウ		FOR CE SPEC.	
46	5522 38 422		プレート		PLATE	1
			CEシヨウ		FOR CE SPEC.	

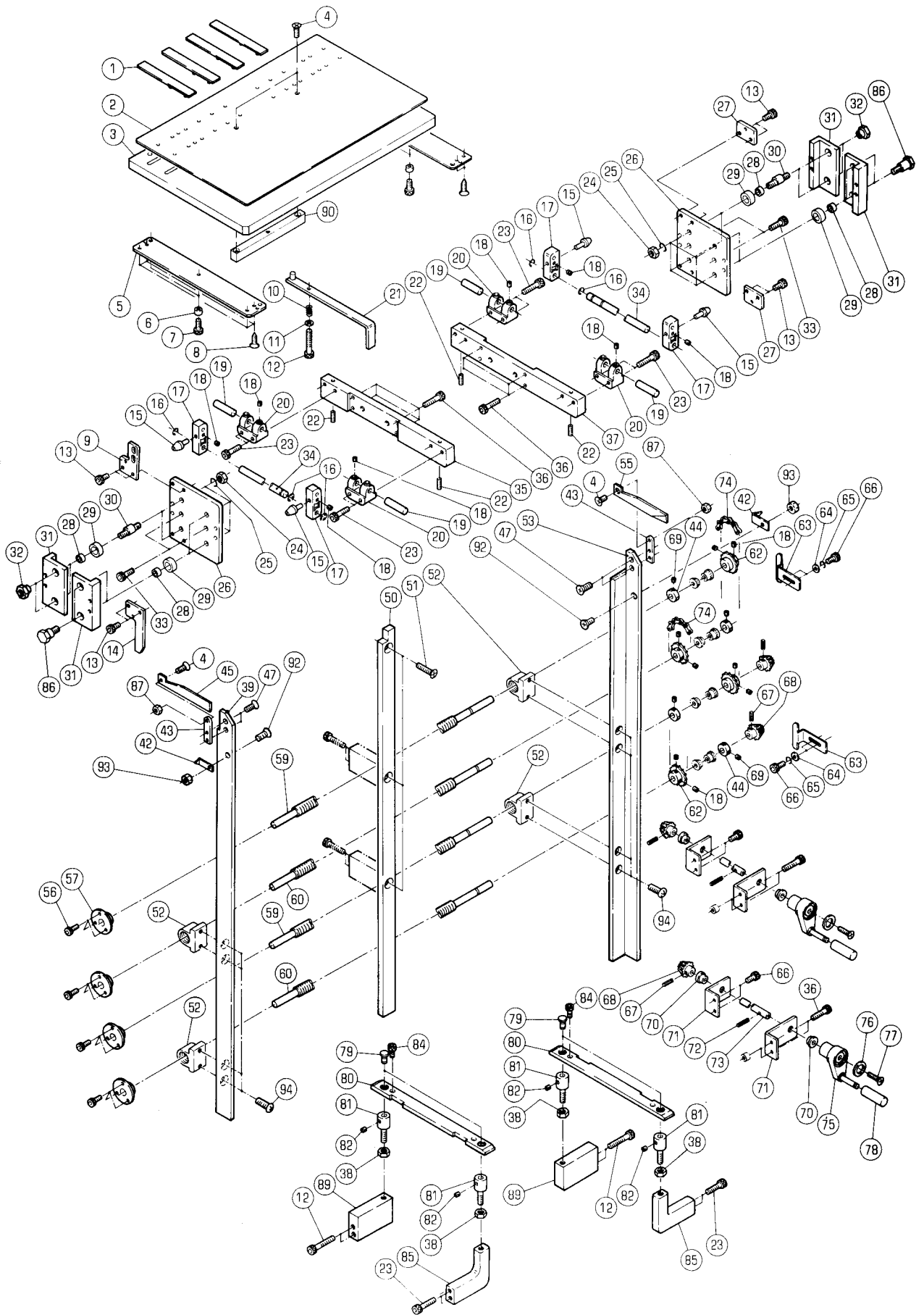

キユウシタイ

FEEDER TABLE

セクション  
SECTIONセクション番号  
SECTION NUMBER

5520Z 390

★マークの部品は単品ではお渡してきませんので、セット番号で注文してください。  
When ordering items marked ★, indicate the set number because they are available only as a set.

No.	セット番号/ 部品番号	SET No. PART No.	部品名称/ 構成番号	COMPONENT PARTS	PART NAME No.	個数 Qty
	5522 38	240-1	ローラ ASSY 28,29		ROLLER ASSY	8
	5522 38	280-1	キユウシ タイ ASSY 3,5-8		PAPER FEED TABLE ASSY	2
	5522 38	340-1	オクリネジ ASSY 59,67,68		SCREW ASSY	1
	5522 38	350-1	オクリネジ ASSY 60,67,68		SCREW ASSY	1
	5522 38	380	クツウシク ASSY 67,68,72,73		SHAFT ASSY	2
1	5640 38	230	ハ°ハ°サホ°ト		PAPER SUPPORT	4
2	5486 38	291-1	プレート		PLATE	2
3	5522 38	289	ボード		BOARD	2
4	9648061614		サラコネジ M6X16		SCREW M6X16	6
5	5522 38	281-1	プレート		PLATE	4
6	5480 72	137	スハ°サー		SPACER	8
7	9670061408		ソケットボルト M6X14		SOCKET BOLT M6X14	8
8	90777		モクネジ 5.1X20		WOOD SCREW 5.1X20	16
9	5522 38	256-1	プレート		PLATE	1
10	5640 26	234	ハネ		SPRING (FOR THICK PAPER)	2
11	9716080014		ヒラサカネ M8		PLAIN WASHER M8	2
12	9670083508		ソケットボルト M8X35		SOCKET BOLT M8X35	6
13	9670061001		ソケットボルト M6X10		SOCKET BOLT M6X10	8
14	5522 38	251	ブラケット		BRACKET	1
15	5486 38	262	ピン		PIN	4
16	9721060008		E-リング E-6		E-RING E-6	4
17	5486 38	261	ブロック		BLOCK	4
18	9684050508		トメネジ M5X5		SET SCREW M5X5	16
19	5640 38	194	シャフト		SHAFT	4
20	5640 38	214	ブラケット		BRACKET	4
21	5486 38	310	スライトハンドル ASSY		HANDLE ASSY	2
22	5640 23	136	ストッパ		STOPPER	4
23	9670082508		ソケットボルト M8X25		SOCKET BOLT M8X25	12
24	9660080014		ナット M8		NUT M8	8
25	9710080008		ハネサカネ M8		SPRING WASHER M8	8
26	5522 38	241-1	プレート		PLATE	2
27	5522 38	252	ブラケット		BRACKET	2
28	5640 04	120	メタル		BUSHING	8
29	5522 38	246	ローラ		ROLLER	8
30	5522 38	245-1	ハンジク ピン		PIN	4
31	5522 38	243-1	ブロック		BLOCK	4
32	5522 38	244-1	ナット		NUT	4
33	9670081608		ソケットボルト M8X16		SOCKET BOLT M8X16	4
34	5486 38	263	シャフト		SHAFT	2
35	5522 38	253	ステー		STAY	1
36	9670062508		ソケットボルト M6X25		SOCKET BOLT M6X25	12
37	5522 38	254	ステー		STAY	1
38	9660100014		ナット M10		NUT M10	4
39	5523 38	321	ガイド		GUIDE	1
42	5523 38	327	シシ		INDICATOR	2
43	5522 38	332-1	プレート		PLATE	2
44	5430 34	453	カラー		COLLAR	4
45	5486 38	333	プレート		PLATE	1
47	9648061214		サラコネジ M6X12		SCREW M6X12	4
50	5522 38	322-1	ステー		STAY	1
51	9648082514		サラコネジ M8X25		SCREW M8X25	3
52	5523 38	323-1	ブラケット		BRACKET	4
53	5523 38	322	ガイド		GUIDE	1
55	5486 38	334	プレート		PLATE	1

## FEEDER TABLE

★マークの部品は単品ではお渡しできませんので、セット番号で注文してください。  
When ordering items marked ★, indicate the set number because they are available only as a set.

No.	セット番号/ 部品番号	SET No. PART No.	部品名称/ 構成番号	COMPONENT PARTS	PART NAME No.	個数 Qty
56	9670051208		ソケットホルト M5X12		SOCKET BOLT M5X12	12
57	5486 38 391-1		ホルタ`-		HOLDER	4
59	5522 38 341-1		オクリネシ`		SCREW	3
60	5522 38 351-1		オクリネシ`		SCREW	3
62	5522 38 342		スフ`ロケツト		SPROCKET	4
63	5522 38 325		フ`レート		PLATE	2
64	9716060014		ヒラサ`カ`ネ M6		PLAIN WASHER M6	4
65	9710060008		ハ`ネサ`カ`ネ M6		SPRING WASHER M6	4
66	9670061208		ソケットホルト M6X12		SOCKET BOLT M6X12	8
67	9410301608		スフ`リンク`ピ`ン 3X16		SPRING PIN 3X16	4
68	5300 32 574		キ`ヤ-		GEAR	4
69	9684050608		トメネシ` M5X6		SET SCREW M5X6	4
70	5300 32 568		フ`ツシユ		BUSHING	4
71	5522 38 323		フ`ラケツト		BRACKET	4
72	9410301808		スフ`リンク`ピ`ン 3X18		SPRING PIN 3X18	2
73	5522 38 381		シャフト		SHAFT	2
74	5522 38 392		チェ`ン		CHAIN	2
75	5310 12 220		ハント`ル (クロ)		HANDLE (BLACK)	2
76	5300 12 224		フ`レート		PLATE	2
77	9650052014		マルサラコネシ` M5X20		SCREW M5X20	2
78	5310 12 223		グ`リップ` (クロ)		GRIP (BLACK)	2
79	5522 38 283		ピ`ン		PIN	4
80	5523 38 282		フ`レート		PLATE	2
81	5522 38 284-1		ホ`ルト		BOLT	4
82	9684060608		トメネシ` M6X6		SET SCREW M6X6	4
84	9670060801		ソケットホルト M6X8		SOCKET BOLT M6X8	2
85	5522 38 286-2		フ`ラケツト		BRACKET	2
86	5522 38 242		ピ`ン		PIN	4
87	90703		Uナツト M6		U-NUT M6	2
89	5522 38 287-3		フ`ラケツト		BRACKET	2
90	5486 38 292-1		カ`イト`		GUIDE	2
92	9648051214		サラコネシ` M5X12		SCREW M5X12	2
93	90699		Uナツト M5		U-NUT M5	2
94	9652041014		トラスコネシ` M4X10		SCREW M4X10	8



フィーダーフレーム  
 (ロータリータイプ)  
 FEEDER FRAME  
 (ROTARY TYPE)

セクション  
 SECTION

セクション番号  
 SECTION NUMBER

5522Z 312

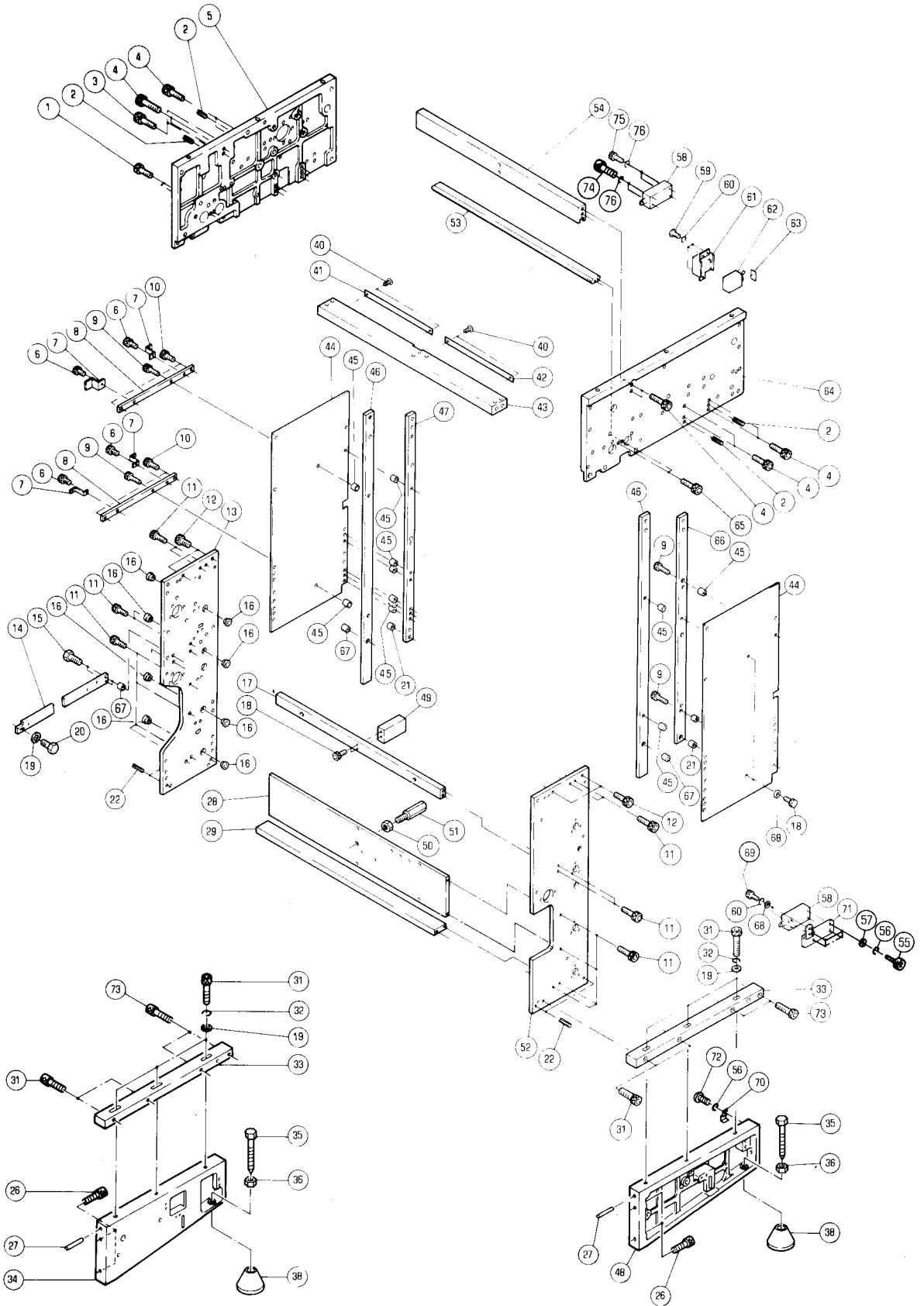

フィーダーフレーム  
(ロータリータイプ)  
FEEDER FRAME  
(ROTARY TYPE)

セクション  
SECTION

セクション番号  
SECTION NUMBER

5522Z 312

★マークの部品は単品ではお渡しできませんので、セット番号で注文してください。  
When ordering items marked ★, indicate the set number because they are available only as a set.

No.	セット番号/ 部品番号	SET No. PART No.	部品名称/ 構成番号	COMPONENT PARTS	PART NAME	個数 Qty
	5523 31	140	ステー	ASSY	STAY ASSY	1
			40-43			
	5582 31	130-1	フレーム	ASSY	FRAME ASSY	1
			13,16			
1	9670052508		ソケットボルト	M5X25	SOCKET BOLT M5X25	2
2	9410052008		スプリングピン	5X20	SPRING PIN 5X20	4
3	9670083508		ソケットボルト	M8X35	SOCKET BOLT M8X35	2
4	9670083008		ソケットボルト	M8X30	SOCKET BOLT M8X30	10
5	5523 31	112-3	フィーダーフレーム		FEEDER FRAME	1
6	9670081208		ソケットボルト	M8X12	SOCKET BOLT M8X12	4
7	5582 31	156	ブラケット		BRACKET	4
8	5582 31	155-1	ステー		STAY	2
9	9670063008		ソケットボルト	M6X30	SOCKET BOLT M6X30	4
10	9670081608		ソケットボルト	M8X16	SOCKET BOLT M8X16	4
11	9670082508		ソケットボルト	M8X25	SOCKET BOLT M8X25	16
12	9670122008		ソケットボルト	M12X20	SOCKET BOLT M12X20	4
13	5582 31	131-1	フレーム		FRAME	1
14	5522 31	192-1	ステー		STAY	1
15	9672123514		六角ボルト	M12X35	HEXAGON BOLT M12X35	2
16	5300 32	568	ワッシャー		BUSHING	8
17	5522 31	126-1	ステー		STAY	1
18	9670062508		ソケットボルト	M6X25	SOCKET BOLT M6X25	4
19	9716120014		平ワッシャー	M12	PLAIN WASHER M12	7
20	9672122514		六角ボルト	M12X25	HEXAGON BOLT M12X25	1
21	5486 31	138	スペーサー		SPACER	2
22	9410602008		スプリングピン	6X20	SPRING PIN 6X20	4
26	9670124508		ソケットボルト	M12X45	SOCKET BOLT M12X45	4
27	5560 11	114	ピン		PIN	2
28	5522 31	117-5	フレーム		FRAME	1
29	5522 31	119	ステー		STAY	1
31	9670125008		ソケットボルト	M12X50	SOCKET BOLT M12X50	10
32	9710120008		ハネサカネ	M12	SPRING WASHER M12	6
33	5522 31	136	ステー		STAY	2
34	5522 31	114-1	ベッド		BED	1
35	5522 31	191	ジャックボルト		JACK BOLT	2
36	9662160014		ナット	M16	NUT M16	2
38	5483 14	112	ジャックベース		JACK BASE	2
40	90730		リベット	1.6X5	RIVET 1.6X5	4
41	5522 31	125	スケール		SCALE	1
42	5522 31	124	スケール		SCALE	1
43	5523 31	141	ステー		STAY	1
44	5523 31	126	プレート		PLATE	2
45	5486 31	144	スペーサー		SPACER	12
46	5523 31	122-1	センターステー		STAY	2
47	5523 31	125-1	ステー		STAY	1
48	5522 31	113-1	ベッド		BED	1
49	5523 38	328	ブロック		BLOCK	1
50	9660120014		ナット	M12	NUT M12	1
51	5522 38	324-1	スタッド		STUD	1
52	5524 31	121	フレーム		FRAME	1
53	5486 31	141-1	ステー		STAY	1
54	5523 31	124	ステー		STAY	1
55	9670051208		ソケットボルト	M5X12	SOCKET BOLT M5X12	4
56	9710050008		ハネサカネ	M5	SPRING WASHER M5	5
57	9716050014		平ワッシャー	M5	PLAIN WASHER M5	4
58	97318		スイッチ	AZ8112	SWITCH AZ8112	2
59	9642061214		ネジ	M6X12	SCREW M6X12	3
60	9710060008		ハネサカネ	M6	SPRING WASHER M6	5
61	5522 31	115	ブラケット		BRACKET	1

フィーダーフレーム  
(ロータリータイプ)  
FEEDER FRAME  
(ROTARY TYPE)

セクション  
SECTION

セクション番号  
SECTION NUMBER

5522Z 312

★マークの部品は単品ではお渡しできませんので、セット番号で注文してください。  
When ordering items marked ★, indicate the set number because they are available only as a set.

No.	セット番号/ 部品番号	SET No. PART No.	部品名称/ 構成番号	COMPONENT PARTS	PART NAME No.	個数 Q'ty
62	98341001		スイッチ	WD1124	SWITCH WD1124	1
63	5640 74 306		プレート		PLATE	1
64	5523 31 111-2		フレーム	(OPS)	FRAME (OPS)	1
65	9670053008		ソケットボルト	M5X30	SOCKET BOLT M5X30	2
66	5523 31 123		ステー		STAY	1
67	5522 31 133		カラー		COLLAR	4
68	9716060014		ヒラサカ	ネ M6	PLAIN WASHER M6	4
69	9670060808		ソケットボルト	M6X8	SOCKET BOLT M6X8	2
70	91180		パイプバンド	PZ-16	PIPE BAND PZ-16	1
71	5522 31 118		ブラケット		BRACKET	1
72	9642050814		ナット	M5X8	SCREW M5X8	1
73	9670126008		ソケットボルト	M12X60	SOCKET BOLT M12X60	4
74	9670044008		ソケットボルト	M4X40	SOCKET BOLT M4X40	2
75	9670042008		ソケットボルト	M4X20	SOCKET BOLT M4X20	2
76	9710040008		コイルスプリング	ネ M4	SPRING WASHER M4	4

フィーダー駆動  
(ロータリタイプ)  
FEEDER DRIVE  
(ROTARY TYPE)

セクション  
SECTION

セクション番号  
SECTION NUMBER

5520Z 322

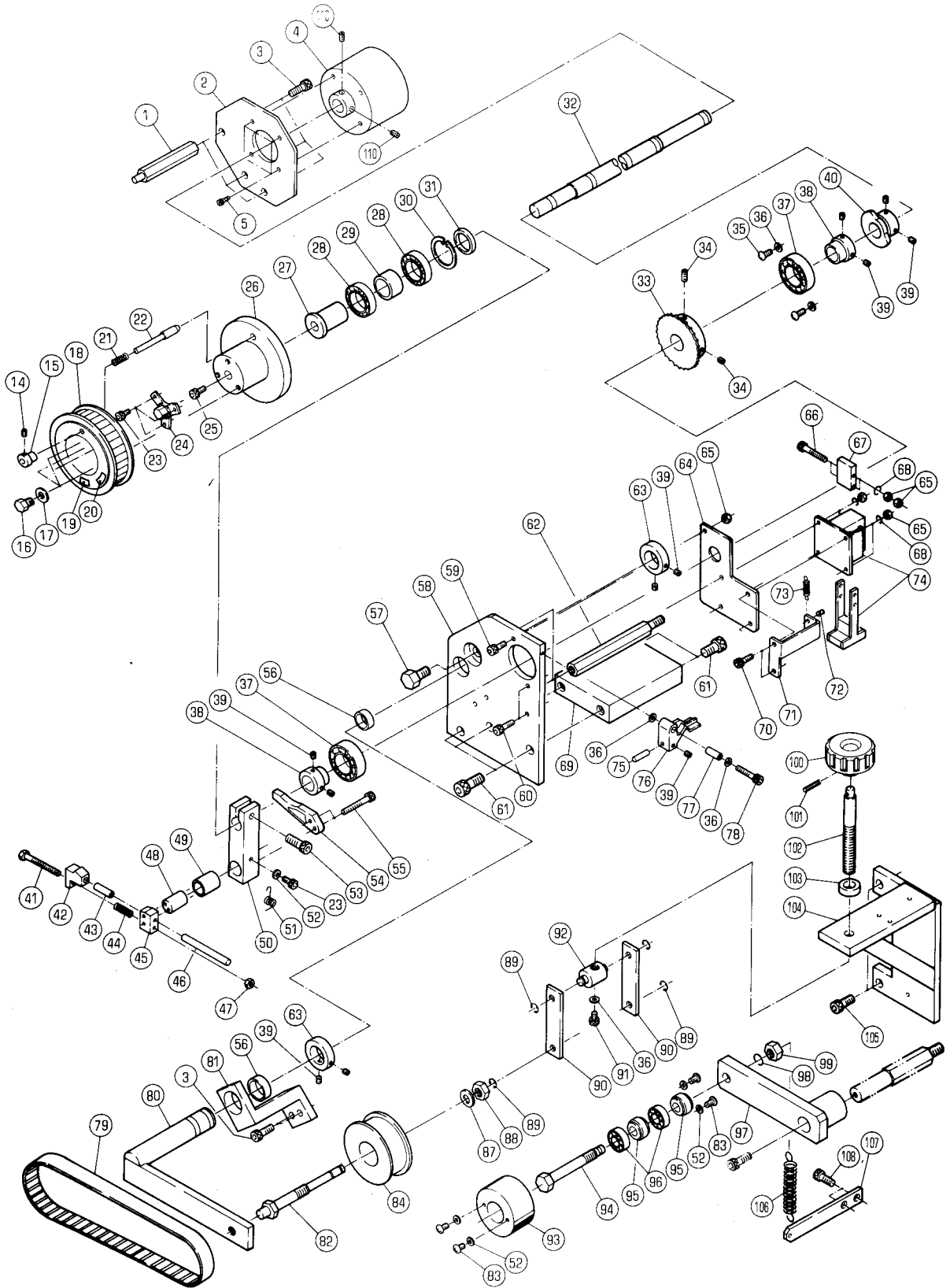

フィーダードライブ  
(ロータリータイプ)  
FEEDER DRIVE  
(ROTARY TYPE)

セクション  
SECTION

セクション番号  
SECTION NUMBER

5520Z 322

★マークの部品は単品ではお渡しできませんので、セット番号で注文してください。  
When ordering items marked ★, indicate the set number because they are available only as a set.

No.	セット番号/ 部品番号	SET No. PART No.	部品名称/ 構成番号	COMPONENT PARTS	PART NAME	個数 Qty
	5520 32	160-1	ボルト ASSY 100-102		BOLT ASSY	1
	5520 32	530	クラッチディスク ASSY 26-30		CLUTCH DISK ASSY	1
	5522 32	130-2	プレート ASSY 71,72		PLATE ASSY	1
	5522 32	540	クランク ASSY 49,50		CRANK ASSY	1
	5523 32	110	サブフレーム ASSY 56,58		SUB FRAME ASSY	1
	5560 32	120	センターカラー ASSY 37,38		COLLAR ASSY	2
	5560 32	210	ブラケット ASSY 56,81		BRACKET ASSY	1
	5640 32	550-1	フック ASSY 42,43		HOOK ASSY	1
1	5522 32	124	スタット		STUD	3
2	5582 32	123-1	プレート		PLATE	1
3	9670082008		ソケットボルト M8X20		SOCKET BOLT M8X20	5
4	95326004		ブレーキ OPB40-01		BRAKE OPB40-01	1
5	9670041008		ソケットボルト M4X10		SOCKET BOLT M4X10	4
14	9684050508		トメネジ M5X5		SET SCREW M5X5	1
15	5523 32	133	ツマミ		KNOB	1
16	5523 32	129	ボルト		BOLT	3
17	5430 23	123	ヒラサッカネ		PLAIN WASHER	3
18	5523 32	125	プーリー		PULLEY	1
19	5523 32	135-1	プレート		PLATE	1
20	5523 32	134-1	プレート		PLATE	1
21	5523 32	126	スプリング		SPRING	1
22	5523 32	124	ピン		PIN	1
23	9670051008		ソケットボルト M5X10		SOCKET BOLT M5X10	4
24	5523 32	131	ハンドル		HANDLE	1
25	9670061208		ソケットボルト M6X12		SOCKET BOLT M6X12	1
26	5520 32	531	クラッチディスク		CLUTCH DISK	1
27	5523 32	122-1	カラー		COLLAR	1
28	90299		ボールベアリング 6905ZZ		BALL BEARING 6905ZZ	2
29	5523 32	123	スペーサー		SPACER	1
30	9723420008		Cリング C-42		C-RING C-42	1
31	5522 32	514	カラー		COLLAR	1
32	5523 32	112-2	シャフト		SHAFT	1
33	5522 36	134-1	スプロケット		SPROCKET	1
34	9684061008		トメネジ M6X10		SET SCREW M6X10	2
35	9642061214		ナット M6X12		SCREW M6X12	2
36	9716060014		ヒラサッカネ M6		PLAIN WASHER M6	5
37	90317		ボールベアリング 6005ZZ		BALL BEARING 6005ZZ	2
38	5560 32	121	カラー		COLLAR	2
39	9684060608		トメネジ M6X6		SET SCREW M6X6	11
40	5523 36	171	カム		CAM	1
41	9672065508		六角ボルト M6X55		HEXAGON BOLT M6X55	1
42	5640 32	551-1	フック		HOOK	1
43	5640 32	552-2	ブッシュ		BUSHING	1
44	5640 32	557	スプリング		SPRING	1
45	5640 32	553	ブロック		BLOCK	1
46	5640 32	556	ピン		PIN	1
47	90703		ナット M6		U-NUT M6	1
48	5640 32	555	スペーサー		SPACER	1
49	5640 32	542	ブッシュ		BUSHING	1
50	5522 32	541	クランク		CRANK	1
51	5640 32	558	バネ		SPRING	1

フィーダー駆動  
(ロータリータイプ)  
FEEDER DRIVE  
(ROTARY TYPE)

セクション  
SECTION

セクション番号  
SECTION NUMBER

5520Z 322

★マークの部品は単品ではお渡しできませんので、セット番号で注文してください。  
When ordering items marked ★, indicate the set number because they are available only as a set.

No.	セット番号/ 部品番号	SET No. PART No.	部品名称/ 構成番号	COMPONENT PARTS	PART NAME	個数 Q'ty
52	9716050014		ヒラサカカネ M5		PLAIN WASHER M5	5
53	9670102508		ソケットボルト M10X25		SOCKET BOLT M10X25	1
54	5560 32 125-1		レバー		LEVER	1
55	9670064008		ソケットボルト M6X40		SOCKET BOLT M6X40	2
56	90887		フッソユ MB2512DU		BUSHING MB2512DU	2
57	9672122014		ロツカクボルト M12X20		HEXAGON BOLT M12X20	1
58	5523 32 111		フレーム		FRAME	1
59	9670051608		ソケットボルト M5X16		SOCKET BOLT M5X16	1
60	9670052008		ソケットボルト M5X20		SOCKET BOLT M5X20	2
61	9670122508		ソケットボルト M12X25		SOCKET BOLT M12X25	5
62	5523 32 114		スタット		STUD	2
63	5560 32 155		カラ		COLLAR	2
64	5560 32 116		プレート		PLATE	1
65	90699		Uナット M5		U-NUT M5	9
66	9670053508		ソケットボルト M5X35		SOCKET BOLT M5X35	2
67	5640 61 163		プレート		PLATE	1
68	9710050008		ハネサカカネ M5		SPRING WASHER M5	6
69	5523 32 113		スタット		STAY	1
70	9670051808		ソケットボルト M5X18		SOCKET BOLT M5X18	2
71	5522 32 117-3		プレート		PLATE	1
72	92118001		ピン 3.3X2.0X3.5		PIN 3.3X2.0X3.5	1
73	5486 32 113		スプリング		SPRING	1
74	97621		ソレノイド AS-20NJ708-328		SOLENOID AS-20N J708-328	1
75	5640 32 575		ピン		PIN	1
76	5640 32 572		キャッチャー		CATCHER	1
77	5640 32 576		スパーサー		SPACER	1
78	9670063008		ソケットボルト M6X30		SOCKET BOLT M6X30	1
79	90068		タイミングベルト 375H100		TIMING BELT 375H100	1
80	5523 32 140		アーム		ARM	1
81	5560 32 173		ブラケット		BRACKET	1
82	5522 32 152-1		テンションスタット		TENSION STUD	1
83	9642050814		ナット M5X8		SCREW M5X8	4
84	90117001		プーリー FIP3075		PULLEY FIP3075	1
87	9715120014		ヒラサカカネ M12		PLAIN WASHER M12	1
88	90707		Uナット M12		U-NUT M12	1
89	9721080008		Eリング E-8		E-RING E-8	4
90	5522 32 154		プレート		PLATE	2
91	9670050808		ソケットボルト M5X8		SOCKET BOLT M5X8	1
92	5560 32 153		スパーサー		SPACER	1
93	5522 32 141		ローラー		ROLLER	1
94	5522 32 144		ボルト		BOLT	1
95	5522 32 142-1		ワッシャー		WASHER	2
96	90204		ボールベアリング 6001ZZ		BALL BEARING 6001ZZ	2
97	5522 32 143		テンションアーム		TENSION ARM	1
98	9710120008		ハネサカカネ M12		SPRING WASHER M12	1
99	9660120014		ナット M12		NUT M12	1
100	5522 34 231-1		ハンドル		HANDLE	1
101	9410402008		スプリングピン 4X20		SPRING PIN 4X20	1
102	5520 32 161-1		ボルト		BOLT	1
103	5520 32 162		パイプ		PIPE	1
104	5522 32 180		テンションブラケット		TENSION BRACKET	1
105	9670122008		ソケットボルト M12X20		SOCKET BOLT M12X20	2
106	5486 34 134-3		スプリング		SPRING	1
107	5522 32 145		プレート		PLATE	1
108	9670081608		ソケットボルト M8X16		SOCKET BOLT M8X16	2
110	9684060808		トメネジ M6X8		SET SCREW M6X8	2

フィーダー・ヘンソク  
(ロータリータイプ)  
FEEDER SPEED CONTROL  
(ROTARY TYPE)

セクション  
SECTION

セクション番号  
SECTION NUMBER

5523Z 325

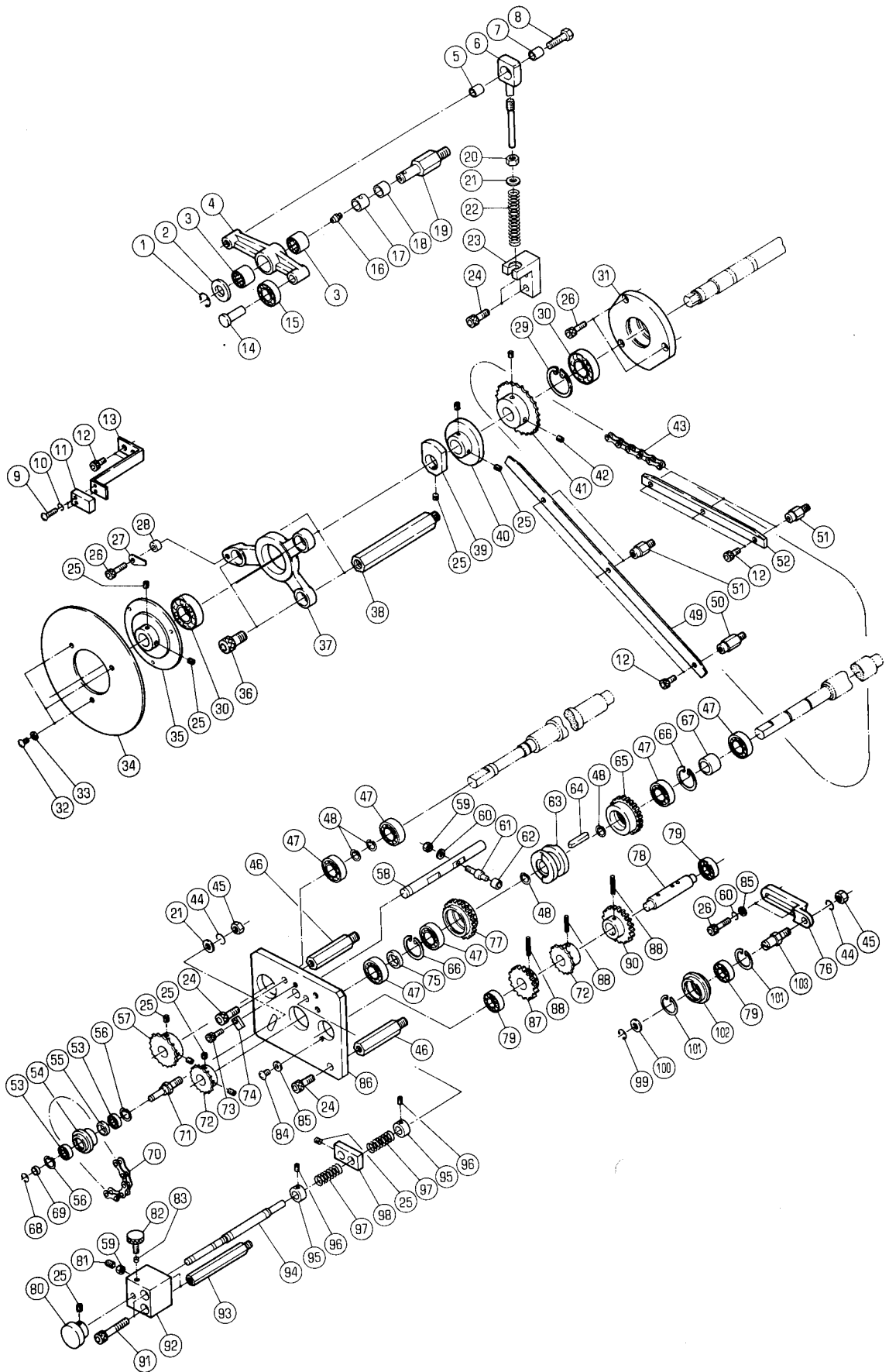

フィーダー・ハンソク  
(ロータリータイプ)  
FEEDER SPEED CONTROL  
(ROTARY TYPE)

セクション  
SECTION

セクション番号  
SECTION NUMBER

55232 325

★マークの部品は単品ではお渡しできませんので、セット番号で注文してください。  
When ordering items marked ★, indicate the set number because they are available only as a set.

No.	セット番号/ 部品番号	SET No PART No	部品名称/ 構成番号	COMPONENT PARTS	PART NAME	個数 Qty
	5523 32 330		ベアリング カバー	ASSY	BEARING COVER ASSY	1
			29-31			
	5523 32 340		アーム	ASSY	ARM ASSY	1
			3,4,14,15			
	5523 32 350		スタット	ASSY	STUD ASSY	1
			16-19			
	5523 36 110		ギヤ	ASSY	GEAR ASSY	1
			47,65,66			
	5523 36 120		ギヤ	ASSY	GEAR ASSY	1
			47,66,77			
	5523 36 140-2		シャフト	ASSY	SHAFT ASSY	1
			72,78,79,87,88,90			
	5523 36 150		テンション	ASSY	TENSION ASSY	1
			79,101,102			
	5523 36 160		テンション ローラー	ASSY	TENSION ROLLER ASSY	1
			53-56			
1	9721100008		E-リング	E-10	E-RING E-10	1
2	5480 51 343		ヒラサカ	カネ	PLAIN WASHER	1
3	91705		ニードルベアリング	HK1612	NEEDLE BEARING HK1612	2
4	5523 32 341		アーム		ARM	1
5	90250		ニードルベアリング	TLA1212Z	NEEDLE BEARING TLA1212Z	1
6	5523 32 344		スプリングガイド		SPRING GUIDE	1
7	90231		ナイロン	IRT 812	INNER RACE IRT 812	1
8	5523 32 343		ピン		PIN	1
9	9642032014		ナット	M3X20	SCREW M3X20	2
10	9710030008		スプリング	ワッシャー M3	SPRING WASHER M3	2
11	97812		スイッチ	TL-Q3	SWITCH TL-Q3	1
12	9670061208		ソケット	ボルト M6X12	SOCKET BOLT M6X12	8
13	5523 32 334		ブラケット		BRACKET	1
14	5523 32 342		ピン		PIN	1
15	90582		ボールベアリング	6200ZZ	BALL BEARING 6200ZZ	1
16	91296		ニップル	A-6MF	NIPPLE A-6MF	1
17	90951		ナイロン	IR12X16X14D	INNER WHEEL IR12X16X14D	1
18	90329003		ナイロン	IR12X16X12	INNER RACE IR12X16X12	1
19	5523 32 351		スタット		STUD	1
20	90700		ナット	M8	U-NUT M8	1
21	9716080014		ヒラサカ	カネ M8	PLAIN WASHER M8	2
22	5640 57 452		スプリング		SPRING	1
23	5523 32 345		ブロック		BLOCK	1
24	9670082008		ソケット	ボルト M8X20	SOCKET BOLT M8X20	4
25	9684060608		セット	スcrew M6X6	SET SCREW M6X6	11
26	9670062008		ソケット	ボルト M6X20	SOCKET BOLT M6X20	6
27	5640 33 656		インジケータ		INDICATOR	1
28	5523 32 337		カラー		COLLAR	1
29	9723400008		C-リング	C-40	C-RING C-40	1
30	90319		ボールベアリング	6203ZZ	BALL BEARING 6203ZZ	2
31	5523 32 331		ベアリング	カバー	BEARING COVER	1
32	9642040814		ナット	M4X8	SCREW M4X8	3
33	9716040014		ヒラサカ	カネ M4	PLAIN WASHER M4	3
34	5640 23 202		メモリ	ハン	SCALE	1
35	5523 32 336		プレート		PLATE	1
36	9670122008		ソケット	ボルト M12X20	SOCKET BOLT M12X20	3
37	5523 32 335		ハウジング		HOUSING	1
38	5523 32 114		スタット		STUD	3
39	5523 32 333		カム		CAM	1
40	5523 32 332		カム		CAM	1
41	5522 36 134-1		スプロケット		SPROCKET	1
42	9684061008		セット	スcrew M6X10	SET SCREW M6X10	2
43	5523 36 135		チェーン		CHAIN	1



フィーダー・ハンソク  
(ロータリータイプ)  
FEEDER SPEED CONTROL  
(ROTARY TYPE)

セクション  
SECTION

セクション番号  
SECTION NUMBER

5523Z 325

★マークの部品は単品ではお渡りできませんので、セット番号で注文してください。  
When ordering items marked ★, indicate the set number because they are available only as a set.

No.	セット番号/ 部品番号	SET No. PART No.	部品名称/ 構成番号	COMPONENT PARTS	PART NAME	個数 Qty
44	9710080008		ハネサカネ M8		SPRING WASHER M8	2
45	9660080014		ナット M8		NUT M8	2
46	5523 36 114		スタット		STUD	2
47	90312		ボールベアリング	6002ZZ	BALL BEARING 6002ZZ	6
48	9722150008		C-リング	C-15	C-RING C-15	4
49	5523 36 133		ガイド		GUIDE	1
50	5523 36 134		スタット		STUD	1
51	5523 36 131		スタット		STUD	5
52	5523 36 132		ガイド		GUIDE	1
53	90308001		ボールベアリング	697ZZ	BALL BEARING 697ZZ	2
54	5523 36 161		ローラー		ROLLER	1
55	5523 36 162		スパーサー		SPACER	1
56	9723170008		C-リング	C-17	C-RING C-17	2
57	5522 36 112-1		スプロケット		SPROCKET	1
58	5523 36 117		シャフト	シャク	SHAFT	1
59	9660060014		ナット M6		NUT M6	2
60	9710060008		ハネサカネ M6		SPRING WASHER M6	3
61	5523 36 116		ピン		PIN	1
62	90409		ナイルン	LRT5710	INNER RACE LRT5710	1
63	5523 36 125		クラッチ		CLUTCH	1
64	5523 36 124		スリキ		KEY	1
65	5523 36 112		ギヤ		GEAR	1
66	9723320008		C-リング	C-32	C-RING C-32	2
67	5523 36 123		カラー		COLLAR	1
68	9721060008		E-リング	E-6	E-RING E-6	1
69	5523 36 164		スパーサー		SPACER	1
70	5523 36 165		チェーン		CHAIN	1
71	5523 36 163		ピン		PIN	1
72	5522 36 122-1		スプロケット		SPROCKET	2
73	9670051408		ソケットボルト	M5X14	SOCKET BOLT M5X14	1
74	5523 36 115		オサエタ		PLATE	1
75	5523 36 126		カラー		COLLAR	1
76	5523 36 153		ホルダー		HOLDER	1
77	5523 36 122		ギヤ		GEAR	1
78	5523 36 141		シャフト		SHAFT	1
79	90214		ボールベアリング	6000ZZ	BALL BEARING 6000ZZ	3
80	5523 36 148		ノブ		KNOB	1
81	91343001		プランジャ	PBF-6	PLUNGER PBF-6	1
82	5290 54 339		ツマミ		KNOB	1
83	5430 35 314		スパーサー		SPACER	1
84	9642061014		ナット	M6X10	SCREW M6X10	1
85	9716060014		ヒラサカネ	M6	PLAIN WASHER M6	3
86	5523 36 113		フレーム		FRAME	1
87	5523 36 142-1		ギヤ		GEAR	1
88	9410402508		スプリングピン	4X25	SPRING PIN 4X25	3
90	5523 36 143		ギヤ		GEAR	1
91	9670084008		ソケットボルト	M8X40	SOCKET BOLT M8X40	2
92	5523 36 145		ホルダー		HOLDER	1
93	5523 36 144		スタット		STUD	2
94	5523 36 146		シャフト		SHAFT	1
95	5430 34 453		カラー		COLLAR	2
96	9684050608		トメネジ	M5X6	SET SCREW M5X6	2
97	5523 36 147		スプリング		SPRING	2
98	5523 36 118		ホルダー		HOLDER	1
99	9721080008		E-リング	E-8	E-RING E-8	1
100	5430 53 225		ヒラサカネ		WASHER	1
101	9723260008		C-リング	C-26	C-RING C-26	2
102	5523 36 151		テンション		TENSION	1
103	5523 36 152		ピン		PIN	1

エアハルフ  
(ロータリータイプ)  
AIR VALVE  
(ROTARY TYPE)

セクション  
SECTION

セクション番号  
SECTION NUMBER

5524Z 330

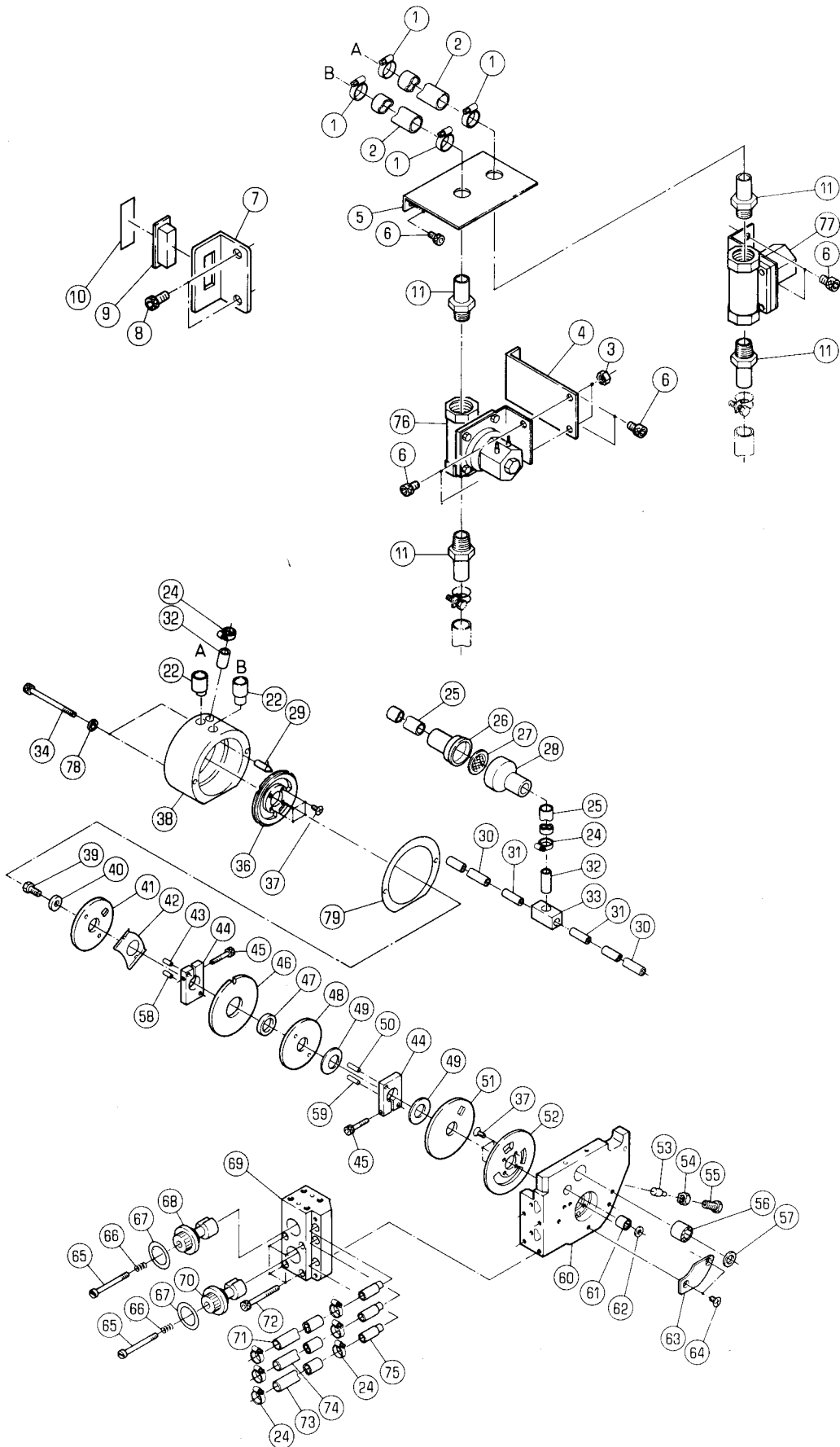

エア-ハルフ  
(ロータリータイプ)  
AIR VALVE  
(ROTARY TYPE)

セクション  
SECTION

セクション番号  
SECTION NUMBER

5524Z 330

★マークの部品は単品ではお渡しできませんので、セット番号で注文してください。  
When ordering items marked ★, indicate the set number because they are available only as a set.

No.	セット番号/ 部品番号	SET No. PART No.	部品名称/ 構成番号	COMPONENT PARTS	PART NAME	個数 Qty
	5523 33	110	ブロック ASSY 69,75		BLOCK ASSY	1
	5523 33	120-1	フレーム ASSY 56,57,60-62		FRAME ASSY	1
	5523 33	130-2	ハウジング ASSY 22,29,32,38,79		HOUSING ASSY	1
	5523 33	150-1	ブロック ASSY 44,50,59		BLOCK ASSY	1
	5523 33	160-1	センタープレート ASSY 46,47		CENTER PLATE ASSY	1
	5523 33	170-1	ブロック ASSY 43,44,58		BLOCK ASSY	1
	5523 33	180	ハキユーム ブロック ASSY 31-33		BLOCK ASSY	1
1	90913006		ホースクリップ 30(1A)		HOSE CLIP 30(1A)	4
2	5523 33	197	ホース		HOSE	2
3	9660080014		ナット M8		NUT M8	2
4	5524 33	182	ブラケット		BRACKET	1
5	5524 33	181	ブラケット		BRACKET	1
6	9670081208		ソケットボルト M8X12		SOCKET BOLT M8X12	8
7	5524 72	212	ブラケット		BRACKET	1
8	9670061008		ソケットボルト M6X10 CEヨウイカイ		SOCKET BOLT M6X10 EXCEPT CE SPEC.	2
9	96560		スイッチ C1400F-B		SWITCH C1400F-B	1
10	5524 74	121	ラベル		LABEL	1
11	5640 11	222-1	ニツフル		NIPPLE	4
22	5523 33	134	パイプ		PIPE	2
24	91217		ホーストメカナク 17		CLAMP 17	8
25	5523 33	196	ハキユーム ホース		VACUUM HOSE	2
26	5640 33	691	フィルターボディ		FILTER BODY	1
27	5640 32	353	フィルター		FILTER	1
28	5640 33	692	フィルターインナー		FILTER INNER	1
29	5523 33	132	ピン		PIN	1
30	5523 33	195	サツカーホース		SUCKER HOSE	2
31	5523 33	183	パイプ		PIPE	2
32	5640 33	603	パイプ		PIPE	2
33	5523 33	182	ブロック		BLOCK	1
34	9670068001		ソケットボルト M6X80		SOCKET BOLT M6X80	2
36	5523 33	142-1	ハキユームプレート		VACUUM PLATE	1
37	9648040614		サラコネシ M4X6		SCREW M4X6	8
38	5523 33	131-1	ハウジング		HOUSING	1
39	9672081614		ロツカクボルト M8X16		HEXAGON BOLT M8X16	1
40	5523 33	145	ワッシャー		WASHER	1
41	5523 33	163	ハキユーム ディスク		VACUUM DISC	1
42	5523 33	164	イタ ハネ		LEAF SPRING	1
43	5523 33	171	ピン		PIN	1
44	5523 33	151-1	ブロック		BLOCK	2
45	9670053008		ソケットボルト M5X30		SOCKET BOLT M5X30	2
46	5523 33	161-1	センタープレート		CENTER PLATE	1
47	5523 33	162	ブッシュ		BUSHING	1
48	5523 33	155	センター ディスク		DISC	1
49	5523 33	156	シール		SEAL	2
50	5523 33	152	ピン		PIN	1
51	5523 33	154	フロア ディスク		DISC	1
52	5523 33	122-2	フロアプレート		BLOWER PLATE	1
53	5523 33	124	ピン		PIN	1
54	9660100014		ナット M10		NUT M10	1
55	5523 33	123	ボルト		BOLT	1

エア-バルブ  
 (ロータリータイプ)  
 AIR VALVE  
 (ROTARY TYPE)

セクション  
 SECTION

セクション番号  
 SECTION NUMBER

5524Z 330

★マークの部品は単品ではお渡しできませんので、セット番号で注文してください。  
 When ordering items marked ★, indicate the set number because they are available only as a set.

No.	セット番号/ 部品番号	SET No. PART No.	部品名称/ 構成番号	COMPONENT PARTS	PART NAME No.	個数 Q'ty
56	90324007		ニードルベアリング	TLAM1616	NEEDLE BEARING TLAM1616	1
57	90357003		オイルシール	OS16223	OIL SEAL OS16223	1
58	5523 33 172		ピン		PIN	1
59	5523 33 153		ピン		PIN	1
60	5523 33 121-1		フレーム		FRAME	1
61	90324006		ニードルベアリング	BK1015	NEEDLE BEARING BK1015	1
62	90357002		オイルシール	OS10143	OIL SEAL OS10143	1
63	5523 33 125		フレームガイド		GUIDE	1
64	9648050814		サコネジ	M5X8	SCREW M5X8	2
65	5523 33 116		ボルト		BOLT	2
66	5290 36 355-1		スプリング		SPRING	2
67	5523 33 115		フロッパーメモリ		SCALE	2
68	5523 33 113		フロッパーツマミ		KNOB	1
69	5523 33 111		フロッツク		BLOCK	1
70	5523 33 114		フロッパーツマミ		KNOB	1
71	5523 33 193		フロッパーパイプ		PIPE	1
72	9670065501		ソケットボルト	M6X55	SOCKET BOLT M6X55	4
73	5523 33 191		フロッパーホース		HOSE	1
74	5523 33 192		フロッパーホース		HOSE	1
75	5523 33 112		パイプ		PIPE	3
76	90904010		バルブ	ADK11-20X10	VALVE ADK11-20X1099	1
77	90904011		バルブ	ADK11-20X11	VALVE ADK11-20X1100	1
78	9716060014		平ワッシャー	M6	PLAIN WASHER M6	2
79	5523 33 135		シール		SEAL	1

ヘッド“シシ”  
(ロータリータイプ)  
HEAD SUPPORTING  
(ROTARY TYPE)

セクション  
SECTION

セクション番号  
SECTION NUMBER

5520Z 342

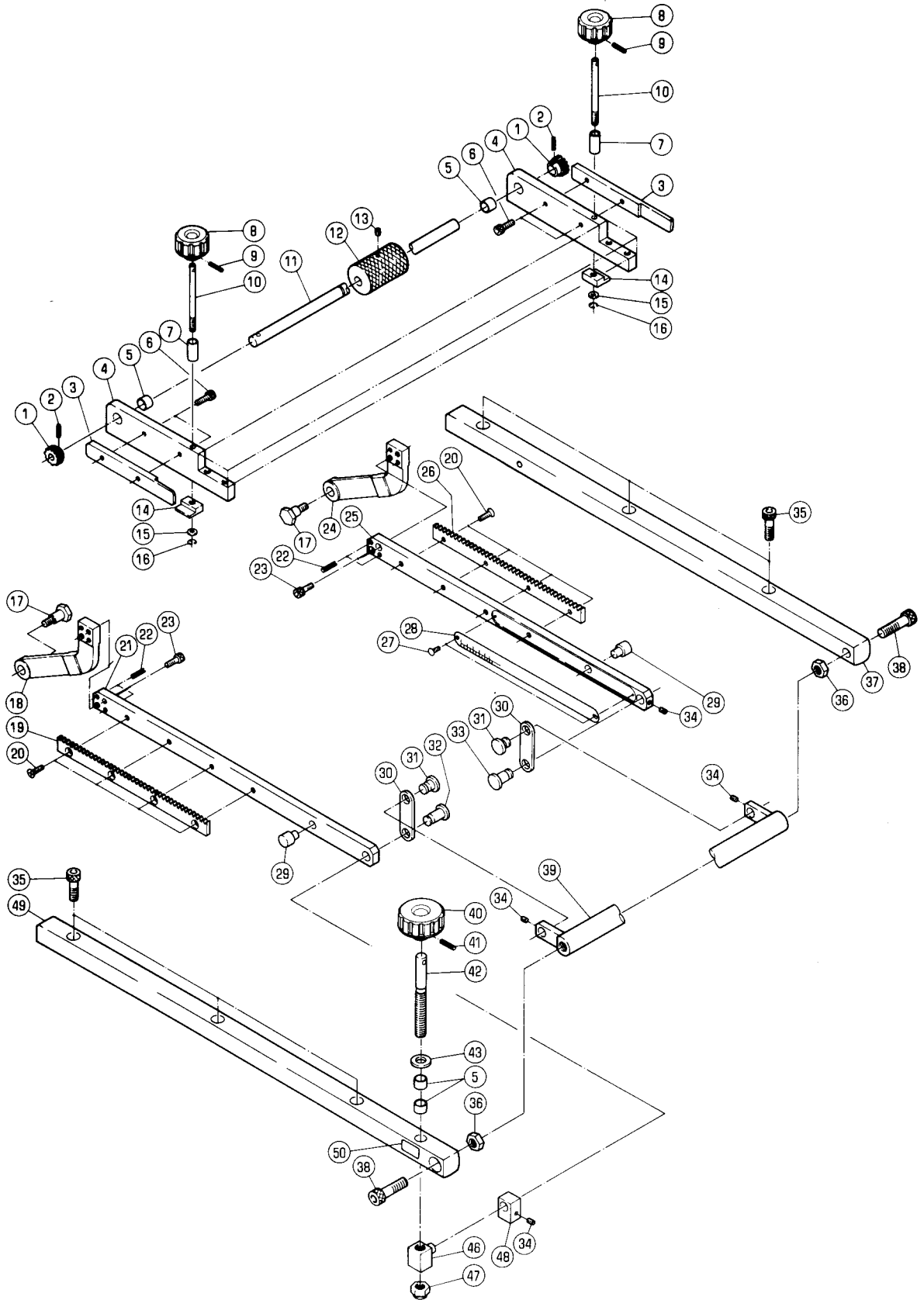

ヘッド"シヨ"  
(ロータリータイプ)  
HEAD SUPPORTING  
(ROTARY TYPE)

セクション  
SECTION

セクション番号  
SECTION NUMBER

5520Z 342

★マークの部品は単品ではお渡しできませんので、セット番号で注文してください。  
When ordering items marked ★, indicate the set number because they are available only as a set.

No.	セット番号/ 部品番号	SET No. PART No.	部品名称/ 構成番号	COMPONENT PARTS	PART NAME	個数 Qty
	5486	34 160	シャフト	ASSY	SHAFT ASSY	1
			1,2,11			
	5523	31 150-1	ステー	ASSY	STAY ASSY	1
			5,49			
	5523	34 170	エント"フプレート	ASSY	PLATE ASSY	2
			4,5			
	5523	34 180	ステー	ASSY	STAY ASSY	1
			21,29			
	5523	34 190	ステー	ASSY	STAY ASSY	1
			25,27-29			
	5523	34 230-1	ハンドル	ASSY	HANDLE ASSY	1
			40-42			
	5523	34 260-1	ハンドル	ASSY	HANDLE ASSY	2
			8-10			
★	1	5640 34 571	ギヤ		GEAR	2
	2	9410301808	スプリング"ピン	3X18	SPRING PIN 3X18	2
	3	5523 34 172-1	プレート		PLATE	2
	4	5523 34 171	エント"フプレート		PLATE	2
	5	90446	ブッシュ	MB1212DU	BUSHING MB1212DU	4
	6	9670062001	ソケット"ボルト	M6X20	SOCKET BOLT M6X20	4
	7	5523 34 263	スペーサー		SPACER	2
	8	5523 34 261-1	ノブ		KNOB	2
	9	9410302008	スプリング"ピン	3X20	SPRING PIN 3X20	2
	10	5523 34 262-1	ネジ		SCREW	2
★	11	5486 34 161	シャフト		SHAFT	1
	12	5560 34 172	グリップ		GRIP	1
	13	9684060608	トメネジ	M6X6	SET SCREW M6X6	1
	14	5523 34 264	ブロック		BLOCK	2
	15	5640 27 408	スペーサー		SPACER	2
	16	9721060008	E-リング	E-6	E-RING E-6	2
	17	5486 34 213	ピン		PIN	2
	18	5523 34 184	アーム		ARM	1
	19	5523 34 183	ラック		RACK	1
	20	9648051614	サラコネジ	M5X16	SCREW M5X16	8
	21	5523 34 181	ステー		STAY	1
	22	9410502008	スプリング"ピン	5X20	SPRING PIN 5X20	4
	23	9670061601	ソケット"ボルト	M6X16	SOCKET BOLT M6X16	4
	24	5523 34 194	アーム		ARM	1
	25	5523 34 191	ステー		STAY	1
	26	5523 34 193	ラック		RACK	1
	27	90730	リベット	1.6X5	RIVET 1.6X5	2
	28	5523 34 195	スケール		SCALE	1
	29	5523 34 182	ピン		PIN	2
	30	5523 34 212	リンク		LINK	2
	31	5523 34 211	ピン		PIN	2
	32	5523 34 213	ピン		PIN	1
	33	5523 34 216	ピン		PIN	1
	34	9684050508	トメネジ	M5X5	SET SCREW M5X5	4
	35	9670103001	ソケット"ボルト	M10X30	SOCKET BOLT M10X30	6
	36	9662120014	ナット	M12	NUT M12	2
	37	5523 31 152-1	ステー		STAY	1
	38	9670124001	ソケット"ボルト	M12X40	SOCKET BOLT M12X40	2
	39	5523 34 210	ステー		STAY	1
	40	5522 34 231-1	ハンドル		HANDLE	1
	41	9410402008	スプリング"ピン	4X20	SPRING PIN 4X20	1
	42	5523 34 232-1	ボルト		BOLT	1
	43	5430 38 412	平ワッシャー		PLAIN WASHER	1
	46	5523 34 215	ブロック		BLOCK	1
	47	91503001	U-ナット	M12	U-NUT M12	1

ヘッド“ロタリ”  
 (ロータリタイプ)  
 HEAD SUPPORTING  
 (ROTARY TYPE)

セクション  
 SECTION

セクション番号  
 SECTION NUMBER

5520Z 342

★マークの部品は単品ではお渡しできませんので、セット番号で注文してください。  
 When ordering items marked ★, indicate the set number because they are available only as a set.

No	セット番号/ 部品番号	SET No PART No	部品名称/ 構成番号	COMPONENT PARTS	PART NAME No	個数 Qty
48	5523 34	214	ブロック		BLOCK	1
49	5523 31	151-1	ステー		STAY	1
50	5523 74	127	プレート		PLATE	1

フィーダーヘッド  
(ロータリータイプ)  
FEEDER HEAD  
(ROTARY TYPE)

セクション  
SECTION

セクション番号  
SECTION NUMBER

5523Z 350

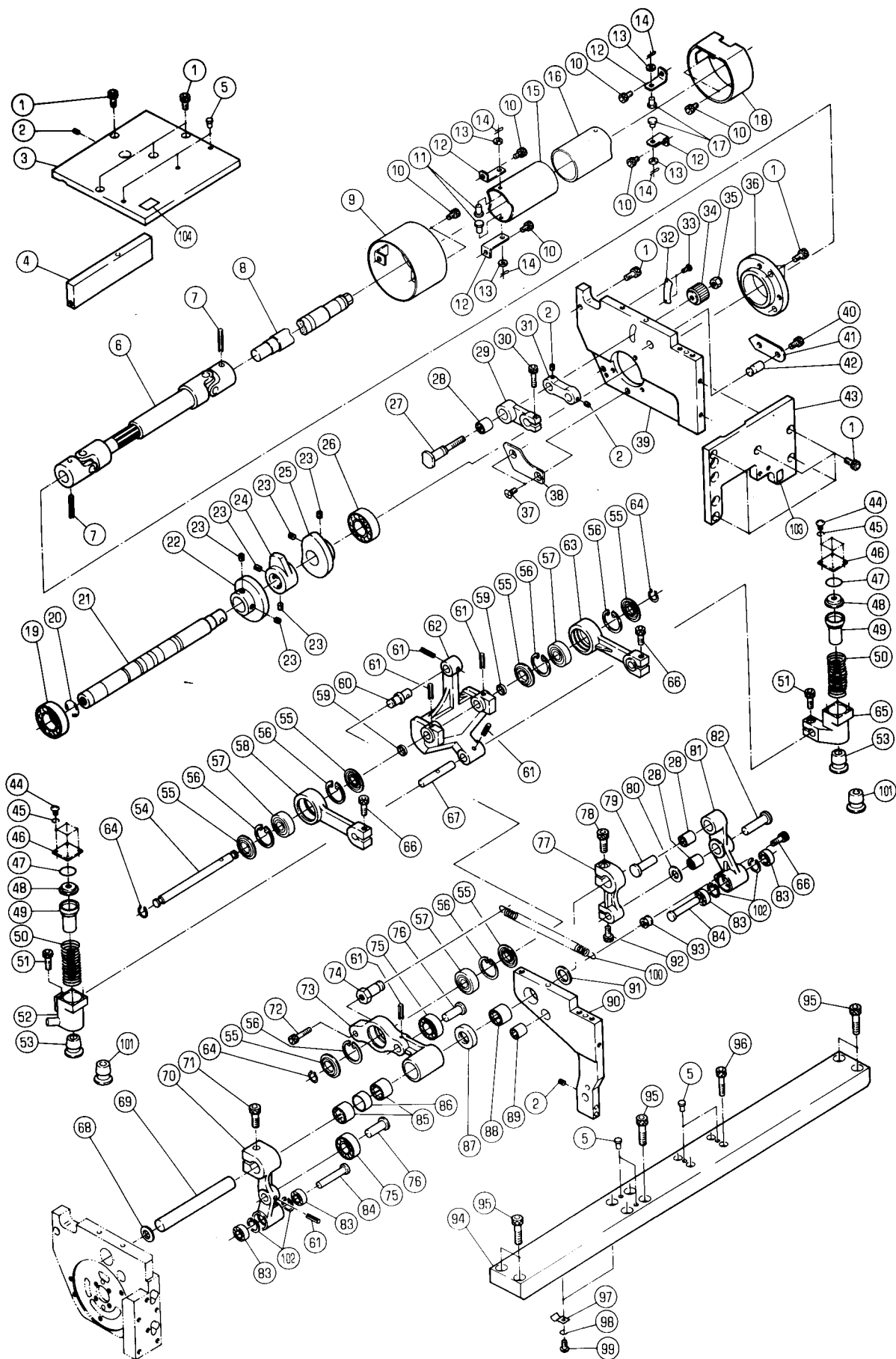



フィーダーヘッド  
(ロータリータイプ)  
FEEDER HEAD  
(ROTARY TYPE)

セクション  
SECTION

セクション番号  
SECTION NUMBER

5523Z 350

★マークの部品は単品ではお渡しできませんので、セット番号で注文してください。  
When ordering items marked ★, indicate the set number because they are available only as a set.

No.	セット番号/ 部品番号	SET No PART No	部品名称/ 構成番号	COMPONENT PARTS	PART NAME	個数 Q'ty
	5523 35 210		ユニバーサルジョイント	ASSY	UNIVERSAL JOINT ASSY	1
			6-8,21			
	5523 35 220		フレーム	ASSY	FRAME ASSY	1
			88-90			
	5523 35 230		フレーム	ASSY	FRAME ASSY	1
			32,33,39			
	5523 35 240-1		サツカリンク	ASSY	SUCKER LINK ASSY	1
			61,70,75,76,83,102			
	5523 35 250		サツカリンク	ASSY	LINK ASSY	1
			55-57,61,73,75,76,85,86			
	5523 35 260		サツカリンク	ASSY	LINK ASSY	1
			55-58			
	5523 35 270-1		サツカブラケット	ASSY	BRACKET ASSY	1
			54,60-62,67			
	5523 35 280		サツカベース	ASSY	BASE ASSY	1
			44-50,52,53			
	5523 35 290		サツカベース	ASSY	BASE ASSY	1
			44-50,53,65			
	5523 35 310-1		リンク	ASSY	LINK ASSY	1
			28,81,83,102			
	5523 35 320		サツカリンク	ASSY	LINK ASSY	1
			55-57,63			
	5523 35 330		リンク	ASSY	LINK ASSY	1
			28,29			
1	9670061201		ソケットボルト	M6X12	SOCKET BOLT M6X12	13
2	9684050608		トメネジ	M5X6	SET SCREW M5X6	4
3	5523 35 222		フレーム		FRAME	1
4	5523 35 217		フレーム		FRAME	1
5	5523 35 223		キャップ		CAP	7
6	5523 35 211		ユニバーサルジョイント		UNIVERSAL JOINT	1
7	9410503208		スプリングピン	5X32	SPRING PIN 5X32	2
8	5523 35 213		シャフト		SHAFT	1
9	5523 35 411		カバー		COVER	1
10	9670050808		ソケットボルト	M5X8	SOCKET BOLT M5X8	8
11	5523 35 413		ピン		PIN	2
12	5523 35 412		ブラケット		BRACKET	4
13	9716060014		平ワッシャー	M6	PLAIN WASHER M6	4
14	9414161514		スプリットピン	1.6X15	SPLIT PIN 1.6X15	4
15	5523 35 414		カバー		COVER	1
16	5523 35 415		カバー		COVER	1
17	5523 35 416		ピン		PIN	2
18	5523 35 418		カバー		COVER	1
19	90316		ボールベアリング	6004ZZ	BALL BEARING 6004ZZ	1
20	9721150008		Eリング	E-15	E-RING E-15	1
21	5523 35 212		シャフト		SHAFT	1
22	5523 35 214		カム		CAM	1
23	9684060608		トメネジ	M6X6	SET SCREW M6X6	6
24	5523 35 215		カム		CAM	1
25	5523 35 216		カム		CAM	1
26	90319		ボールベアリング	6203ZZ	BALL BEARING 6203ZZ	1
27	5523 35 332		ピン		PIN	1
28	90420		ニードルベアリング	HK1015	NEEDLE BEARING HK1015	3
29	5523 35 331		リンク		LINK	1
30	9670052208		ソケットボルト	M5X22	SOCKET BOLT M5X22	1
31	5523 35 333		リンク		LINK	1
32	5523 35 232		プレート		PLATE	1
33	90730		リベット	1.6X5	RIVET 1.6X5	2
34	5523 35 335		ナット		NUT	1
35	90697		キャップナット	M6	CAP U-NUT M6	1

フィーダーヘッド  
(ロータリータイプ)  
FEEDER HEAD  
(ROTARY TYPE)

セクション  
SECTION

セクション番号  
SECTION NUMBER

5523Z 350

★マークの部品は単品ではお渡しできませんので、セット番号で注文してください。  
When ordering items marked ★, indicate the set number because they are available only as a set.

No.	セット番号/ 部品番号	SET No PART No	部品名称/ 構成番号	COMPONENT PARTS	PART NAME	個数 Qty
36	5523	35 233	カバー		COVER	1
37	9648050814		サコネシ M5X8		SCREW M5X8	2
38	5523	35 234	ガイド		GUIDE	1
39	5523	35 231	フレーム		FRAME	1
40	9670061001		ソケットボルト M6X10		SOCKET BOLT M6X10	1
41	5523	35 336	シシ		INDICATOR	1
42	5523	35 334	ピン		PIN	1
43	5523	35 218	フレーム		FRAME	1
44	9642030614		ナコネシ M3X6		SCREW M3X6	8
45	9710030008		ハネサカネ M3		SPRING WASHER M3	8
46	5522	35 136	サツカープレート		SUCKER PLATE	2
47	90509		リング P-18		O-RING P-18	2
48	5523	35 283	クツシヨ		CUSHION	2
49	5640	35 532	ピストン		PISTON	2
50	5640	35 533	ハネ		SPRING	2
51	9670061808		ソケットボルト M6X18		SOCKET BOLT M6X18	2
52	5523	35 281	ベース		BASE	1
53	5640	35 531-1	サツカー		SUCKER	2
54	5523	35 274-1	シャフト		SHAFT	1
55	90357001		リング 6200JV		RING JV	6
56	9723300008		C-リング C-30		C-RING C-30	6
57	90310001		ハアリング 1200		BEARING 1200	3
58	5523	35 261	リンク		LINK	1
59	5523	35 275	ワッシャー		WASHER	2
60	5523	35 273	ピン		PIN	1
61	9410402008		スプリングピン 4X20		SPRING PIN 4X20	6
62	5523	35 271	ブラケット		BRACKET	1
63	5523	35 321	リンク		LINK	1
64	9722100008		C-リング C-10		C-RING C-10	3
65	5523	35 291	ベース		BASE	1
66	9670061608		ソケットボルト M6X16		SOCKET BOLT M6X16	3
67	5523	35 272	ピン		PIN	1
68	5523	35 245	ワッシャー		WASHER	1
69	5523	35 241	シャフト		SHAFT	1
70	5523	35 243-1	リンク		LINK	1
71	9670082208		ソケットボルト M8X22		SOCKET BOLT M8X22	1
72	9670052508		ソケットボルト M5X25		SOCKET BOLT M5X25	1
73	5523	35 251	リンク		LINK	1
74	5523	35 254	ピン		PIN	1
75	90582		ボールアリング 6200ZZ		BALL BEARING 6200ZZ	2
76	5523	35 244	ピン		PIN	2
77	5523	35 258	リンク		LINK	1
78	9670082008		ソケットボルト M8X20		SOCKET BOLT M8X20	1
79	5523	35 313	ピン		PIN	1
80	5290	29 312	サカネ		WASHER	1
81	5523	35 311-1	リンク		LINK	1
82	5523	35 312	ピン		PIN	1
83	90352		ボールアリング 698ZZ		BALL BEARING 698ZZ	4
84	5523	35 242	ピン		PIN	2
85	91726		ニードルアリング HK1614L		NEEDLE BEARING HK1614L	2
86	5523	35 252	スパー		SPACER	1
87	5523	35 256	スパー		SPACER	1
88	90324004		アリング HK1616LL		NEEDLE BEARING HK1616LL	1
89	90324005		アリング HMK1014LL		NEEDLE BEARING HMK1014LL	1
90	5523	35 221	フレーム		FRAME	1
91	5523	35 257	スパー		SPACER	1
92	9670061208		ソケットボルト M6X12		SOCKET BOLT M6X12	1
93	5523	35 314	ピン		PIN	1
94	5523	35 219	ステー		STAY	1

フィーダーヘッド  
 (ロータリータイプ)  
 FEEDER HEAD  
 (ROTARY TYPE)

セクション  
 SECTION

セクション番号  
 SECTION NUMBER

5523Z 350

★マークの部品は単品ではお渡しできませんので、セット番号で注文してください。  
 When ordering items marked ★, indicate the set number because they are available only as a set.

No.	セット番号/ 部品番号	SET No. PART No.	部品名称/ 構成番号	COMPONENT PARTS	PART NAME	個数 Qty
95	9670083001		ソケットボルト	M8X30	SOCKET BOLT M8X30	8
96	9670063001		ソケットボルト	M6X30	SOCKET BOLT M6X30	4
97	91165		パイプバンド	PZ-14	PIPE BAND PZ-14	2
98	9710050008		ハネサカネ	M5	SPRING WASHER M5	2
99	9642051014		ナット	M5X10	SCREW M5X10	2
100	5523 35 255		スプリング		SPRING	1
101	5560 35 166-1		サツカー		SUCKER	2
102	9723190008		C-リング	C-19	C-RING C-19	4
103	5523 74 126		プレート		PLATE	1
104	5290 74 083		ラベル		LABEL	1

フィーダーヘッドガイド  
 (ロータリータイプ)  
 FEEDER HEAD GUIDE  
 (ROTARY TYPE)

セクション  
 SECTION

セクション番号  
 SECTION NUMBER

5523Z 355

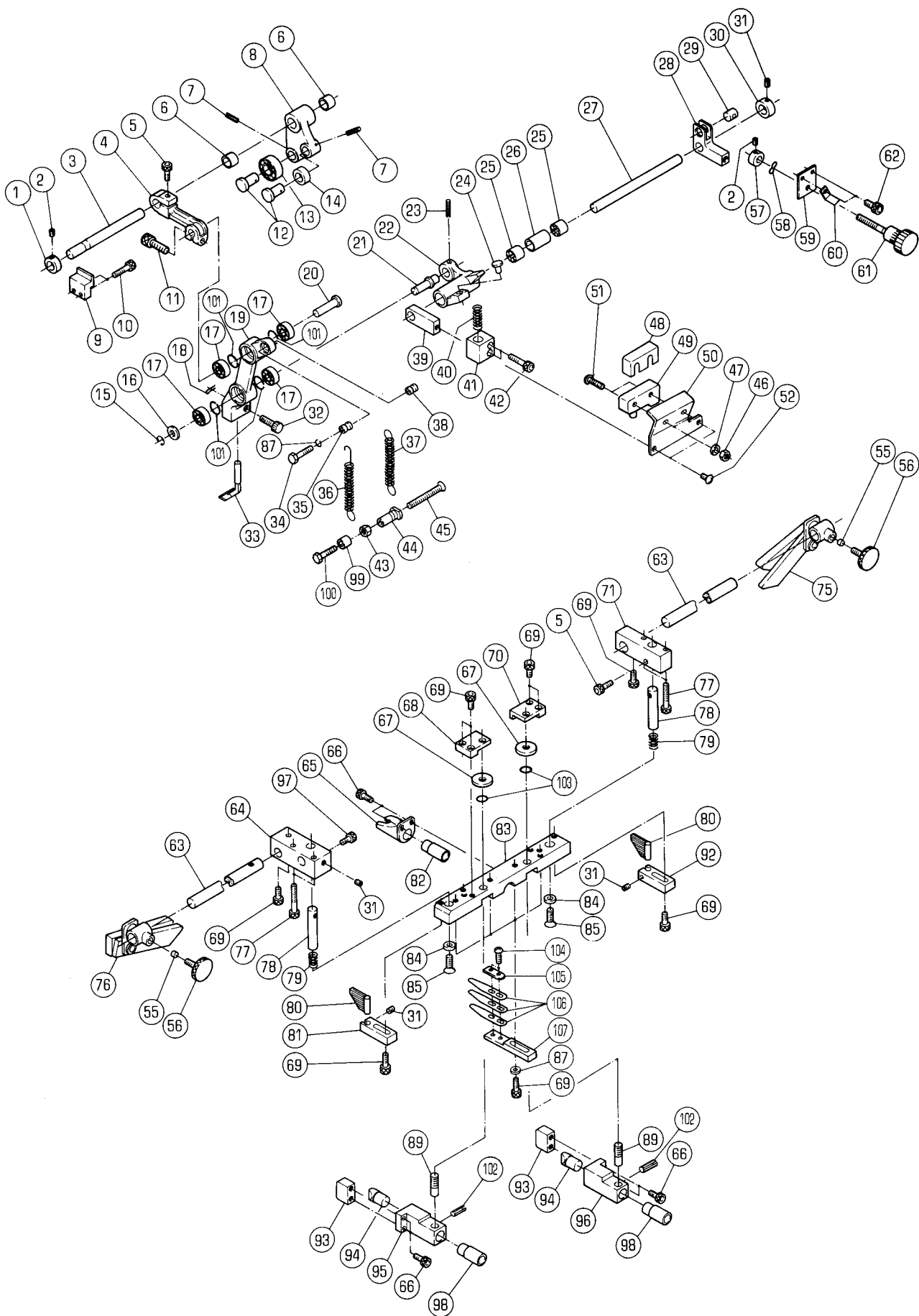

フィーダーヘッドガイド  
(ロータリータイプ)  
FEEDER HEAD GUIDE  
(ROTARY TYPE)

セクション  
SECTION

セクション番号  
SECTION NUMBER

55232 355

★マークの部品は単品ではお渡しできませんので、セット番号で注文してください。  
When ordering items marked ★, indicate the set number because they are available only as a set.

No.	セット番号/ 部品番号	SET No. PART No.	部品名称/ 構成番号	COMPONENT PARTS	PART NAME No.	個数 Qty
	5523 35	140	ブロア- ASSY		BLOWER ASSY	1
			89,94,95,98,102			
	5523 35	150	ブロア- ASSY		BLOWER ASSY	1
			89,94,96,98,102			
	5523 35	160	メインブロア- ASSY		MAIN BLOWER ASSY	1
			65,82			
	5523 35	180-1	セパレータ- ASSY		SEPARATOR ASSY	4
			69,87,104-107			
	5523 35	340	フットリンク ASSY		FOOT LINK ASSY	1
			6-8,12-14			
	5523 35	350-1	フットブラケット ASSY		FOOT BRACKET ASSY	1
			17,19,101			
	5523 35	370-1	リミットスイッチアーム ASSY		LIMIT SWITCH ARM ASSY	1
			21-26			
1	5521 47	114	カラー		COLLAR	1
2	9684060608		トメネジ M6X6		SET SCREW M6X6	2
3	5523 35	341	フットリンク シャフト		SHAFT	1
4	5523 35	342	フットリンク		LINK	1
5	9670051408		ソケットボルト M5X14		SOCKET BOLT M5X14	2
6	90247		フッツイユ MB1010DU		BUSHING MB1010DU	2
7	9410401608		スプリングピン 4X16		SPRING PIN 4X16	2
8	5523 35	344	フットリンク		FOOT LINK	1
9	5523 35	347	カラー オサエ		PLATE	1
10	9670052208		ソケットボルト M5X22		SOCKET BOLT M5X22	2
11	9670062008		ソケットボルト M6X20		SOCKET BOLT M6X20	1
12	5523 35	345	ヘアリングピン		PIN	2
13	90214		ボールヘアリング 6000ZZ		BALL BEARING 6000ZZ	1
14	5523 35	346	フットリンク ロール		ROLLER	1
15	9721060008		Eリング E-6		E-RING E-6	1
16	5430 44	154	ヒラサカネ		PLAIN WASHER	1
17	90352		ボールヘアリング 698ZZ		BALL BEARING 698ZZ	4
18	9414161014		ワリピン 1.6X10		SPLIT PIN 1.6X10	1
19	5523 35	351-1	フットブラケット		FOOT BRACKET	1
20	5487 51	722	ピン		PIN	1
21	5523 35	372	ピン		PIN	1
22	5523 35	371-1	アーム		ARM	1
23	9410402008		スプリングピン 4X20		SPRING PIN 4X20	1
24	5640 27	359-1	ピン		PIN	1
25	90266		ニードルヘアリング HK1012		NEEDLE BEARING HK1012	2
26	5523 35	377	スパーサー		SPACER	1
27	5523 35	373	センサー アームシャフト		SHAFT	1
28	5523 35	374	センサーステー		STAY	1
29	5523 35	383	ナット		NUT	1
30	5430 34	453	カラー		COLLAR	1
31	9684050608		トメネジ M5X6		SET SCREW M5X6	4
32	5523 35	361	ボルト		BOLT	1
33	5523 35	358-1	フット		FOOT	1
34	9672053014		ロツカクボルト M5X30		HEXAGON BOLT M5X30	1
35	5523 35	352	ピン		PIN	1
36	5523 35	353	スプリング		SPRING	1
37	5523 35	355	スプリング		SPRING	1
38	5523 35	354	ピン		PIN	1
39	5523 35	376	ブラケット		BRACKET	1
40	5523 35	359	スプリング		SPRING	1
41	5523 35	357	ブロック		BLOCK	1
42	9670052501		ソケットボルト M5X25		SOCKET BOLT M5X25	2
43	9660060014		ナット M6		NUT M6	1
44	5523 35	356-1	ピン		PIN	1
45	9648062014		サラコネジ M6X20		SCREW M6X20	1

フィーダーヘッドガイド  
(ロータリータイプ)  
FEEDER HEAD GUIDE  
(ROTARY TYPE)

セクション  
SECTION

セクション番号  
SECTION NUMBER

5523Z 355

★マークの部品は単品ではお渡しできませんので、セット番号で注文してください。  
When ordering items marked ★, indicate the set number because they are available only as a set.

No.	セット番号/ 部品番号	SET No PART No	部品名称/ 構成番号	COMPONENT PARTS	PART NAME	個数 Qty
46	90626		G-リング	G-8	G-RING G-8	2
47	9716040014		ヒラサカ	M4	PLAIN WASHER M4	2
48	95117		タンシカハ	AP-B	TERMINAL COVER AP-B	1
49	95119		スイッチ	Z-15GS-B	SWITCH Z-15GS-B	1
50	5523 35 375-1		ブラケット		BRACKET	1
51	9642043014		ナハコネシ	M4X30	SCREW M4X30	2
52	9642051014		ナハコネシ	M5X10	SCREW M5X10	2
55	5430 35 314		スパー		SPACER	2
56	5290 32 141		ツマミ		KNOB	2
57	5640 22 203		カラー		COLLAR	1
58	91705001		ナミワツヤ	WW-6	WAVE WASHER WW6	1
59	5523 35 382		ブラケット		BRACKET	1
60	5523 35 384		イタハ		SPRING	1
61	5523 35 381		ネジ		SCREW	1
62	9670061201		ソケットボルト	M6X12	SOCKET BOLT M6X12	2
63	5523 35 115		ステー		STAY	2
64	5523 35 113		ブロック		BLOCK	1
65	5523 35 161		ノズル		NOZZLE	1
66	9670041201		ソケットボルト	M4X12	SOCKET BOLT M4X12	6
67	5523 35 145-1		ノブ		KNOB	2
68	5523 35 146		ブロック		BLOCK	1
69	9670051201		ソケットボルト	M5X12	SOCKET BOLT M5X12	12
70	5523 35 152		ブロック		BLOCK	1
71	5523 35 114		ブロック		BLOCK	1
75	5523 35 130-1		バックガイド	ASSY	BACK GUIDE ASSY	1
76	5523 35 120-1		バックガイド	ASSY	BACK GUIDE ASSY	1
77	9670053501		ソケットボルト	M5X35	SOCKET BOLT M5X35	4
78	5523 35 112		スタッド		STUD	2
79	5560 35 117		バネ		SPRING	2
80	5640 35 528		セパレーター	ブラシ	SEPARATOR BRUSH	2
81	5640 35 527		ブラシ	クランプ	BRUSH CLAMP	1
82	5523 35 165		パイプ		PIPE	1
83	5523 35 111		ステー		STAY	1
84	5523 35 116		ワッシャー		WASHER	2
85	9648061414		サラコネシ	M6X14	SCREW M6X14	2
87	9716050014		ヒラサカ	M5	PLAIN WASHER M5	5
89	5523 35 144		ピン		PIN	2
92	5640 35 526		ブラシ	クランプ	BRUSH CLAMP	1
93	5523 35 147		ブロック		BLOCK	2
94	5523 35 142		ノズル		NOZZLE	2
95	5523 35 141		ブラケット		BRACKET	1
96	5523 35 151		ブラケット		BRACKET	1
97	9670051008		ソケットボルト	M5X10	SOCKET BOLT M5X10	1
98	5523 35 143		パイプ		PIPE	2
99	5523 35 348		パイプ		PIPE	1
100	9672062014		六角ボルト	M6X20	HEXAGON BOLT M6X20	1
101	9723190008		C-リング	C-19	C-RING C-19	4
102	9410201408		スプリング	ピン 2X14	SPRING PIN 2X14	2
103	90508		Oリング	P-10	O-RING P-10	2
104	9642030514		ナハコネシ	M3X5	SCREW M3X5	8
105	5523 35 168		ワッシャー		WASHER	4
106	5523 35 166		セパレーター		SEPARATOR	12
107	5523 35 167		ブロック		BLOCK	4

フィードローラー  
(ロータリータイプ)  
FEED ROLLER  
(ROTARY TYPE)

セクション  
SECTION

セクション番号  
SECTION NUMBER

5523Z 360

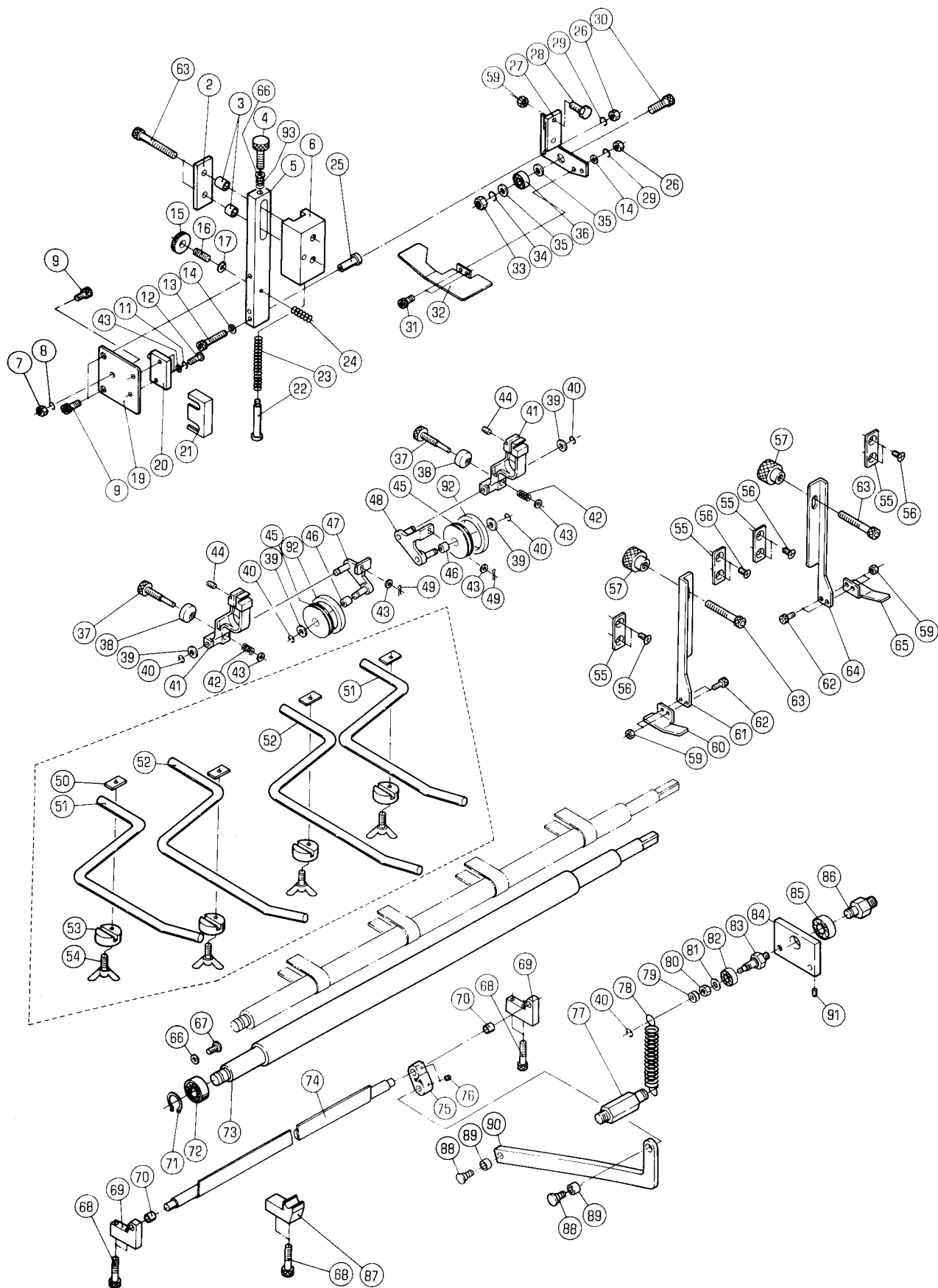

フィードローラー  
(ロータリータイプ)  
FEED ROLLER  
(ROTARY TYPE)

セクション  
SECTION

セクション番号  
SECTION NUMBER

5523Z 360

★マークの部品は単品ではお渡しできませんので、セット番号で注文してください。  
When ordering items marked ★, indicate the set number because they are available only as a set.

No.	セット番号/ 部品番号	SET No PART No	部品名称/ 構成番号	COMPONENT PARTS	PART NAME No	個数 Qty
	5486 36	250	フロントフェンス	ASSY	TRAY SUB ASSY	2
			69,70			
	5522 36	150	ロッド	ASSY	ROD ASSY	1
			89,90			
	5522 36	170-1	アーム	ASSY	ARM ASSY	1
			84,85			
	5523 36	310-4	フィードローラー	ASSY	FEED ROLLER ASSY	1
			37-46,48,49,92			
	5523 36	320-4	フィードローラー	ASSY	FEED ROLLER ASSY	1
			37-47,49,92			
	5640 36	200-1	ホイール	ASSY	WHEEL ASSY	2
			45,46			
	5640 36	270-1	スムーサークランプ	ASSY	SMOOTHER CLAMP ASSY	4
			50,53,54			
2	5640 36	212	プレート		PLATE	1
3	5640 36	213	スパーサー		SPACER	2
4	5640 36	218	ノブ		KNOB	1
5	5640 36	211	ボディ		BODY	1
6	5640 36	214	ボディ		BODY	1
7	9660060014		ナット	M6	NUT M6	1
8	9710060008		ハネサカネ	M6	SPRING WASHER M6	1
9	9670061001		ソケットボルト	M6X10	SOCKET BOLT M6X10	3
11	9710040008		ハネサカネ	M4	SPRING WASHER M4	2
12	9642043014		ナット	M4X30	SCREW M4X30	2
13	9670053501		ソケットボルト	M5X35	SOCKET BOLT M5X35	1
14	9716050014		ヒラサカネ	M5	PLAIN WASHER M5	3
15	5640 36	224	ナット		NUT	1
16	9682082508		セットスクリュー	M8X25	SET SCREW M8X25	1
17	9716080014		ヒラサカネ	M8	PLAIN WASHER M8	1
19	5640 36	217-2	プレート		PLATE	1
20	97321		スイッチ	Z-15H2-B	SWITCH Z-15H2-B	1
21	95117		ターミナルカバー	AP-B	TERMINAL COVER AP-B	1
22	5640 36	215	スタッド		STUD	1
23	5640 36	216	ハネ		SPRING	1
24	5640 36	223	ハネ		SPRING	1
25	5640 36	219	スパーサー		SPACER	1
26	9660050014		ナット	M5	NUT M5	3
27	5486 36	190-1	プレート		PLATE	1
28	9672052014		六角ボルト	M5X20	HEXAGON BOLT M5X20	1
29	9710050008		ハネサカネ	M5	SPRING WASHER M5	3
30	9670103001		ソケットボルト	M10X30	SOCKET BOLT M10X30	1
31	9670051001		ソケットボルト	M5X10	SOCKET BOLT M5X10	2
32	5523 36	211	ガイド		GUIDE	1
33	9660100014		ナット	M10	NUT M10	1
34	9710100008		ハネサカネ	M10	SPRING WASHER M10	1
35	9716100014		ヒラサカネ	M10	PLAIN WASHER M10	2
36	90292		ボールベアリング	6300LLU	BALL BEARING 6300LLU	1
37	5523 36	312	ノブ		KNOB	2
38	5640 37	208	ナット		NUT	2
39	5640 37	209-1	ワッシャー		WASHER	4
40	9721040008		Eリング	E-4	E-RING E-4	5
41	5523 36	311	ブラケット		BRACKET	2
42	5486 36	281	スプリング		SPRING	2
43	9716040014		ヒラサカネ	M4	PLAIN WASHER M4	6
44	9686061508		セットスクリュー	M6X15	SET SCREW M6X15	2
45	5640 36	201-1	ホイール		WHEEL	2
46	5640 36	202-1	メタル		BUSHING	2
47	5523 36	340	レバー		LEVER	1
48	5523 36	330	レバー		LEVER	1



フィードローラー  
(ロータリータイプ)  
FEED ROLLER  
(ROTARY TYPE)

セクション  
SECTION

セクション番号  
SECTION NUMBER

55232 360

★マークの部品は単品ではお渡しできませんので、セット番号で注文してください。  
When ordering items marked ★, indicate the set number because they are available only as a set.

No.	セット番号/ 部品番号	SET No PART No	部品名称/ 構成番号	COMPONENT PARTS	PART NAME No	個数 Q'ty
49	9414161014		ワリピン	1.6X10	SPLIT PIN 1.6X10	2
50	5640 36 272		クランプ		CLAMP	4
51	5486 36 243		スムサー		SMOOTHER	2
52	5486 36 242		スムサー		SMOOTHER	2
53	5640 36 271		クランプホテ		CLAMP BODY	4
54	9678062514		チヨウボルト	M6X25	WING BOLT M6X25	4
55	5523 36 225		ガイド		GUIDE	4
56	9648061214		サコネジ	M6X12	SCREW M6X12	8
57	5523 36 226		ツマミ		KNOB	2
59	90699		Uナット	M5	U-NUT M5	5
60	5523 36 223		ガイド		GUIDE	1
61	5523 36 222		ブラケット		BRACKET	1
62	9670051201		ソケットボルト	M5X12	SOCKET BOLT M5X12	4
63	9670085001		ソケットボルト	M8X50	SOCKET BOLT M8X50	4
64	5523 36 221		ブラケット		BRACKET	1
65	5523 36 224		ガイド		GUIDE	1
66	9716060014		ヒラサカネ	M6	PLAIN WASHER M6	2
67	9642061214		ナネコネジ	M6X12	SCREW M6X12	1
68	9670063508		ソケットボルト	M6X35	SOCKET BOLT M6X35	6
69	5486 36 251		クランク		CRANK	2
70	90596		ブッシュ	MB0707DU	BUSHING MB0707DU	2
71	9722150008		Cリング	C-15	C-RING C-15	1
72	90312		ボールベアリング	6002ZZ	BALL BEARING 6002ZZ	1
73	5523 36 111-1		フィードローラー		FEED ROLLER	1
74	5486 36 180-1		フェンス	ASSY	FENCE ASSY	1
75	5486 36 141-1		ブロック		BLOCK	1
76	9684050508		トメネジ	M5X5	SET SCREW M5X5	2
77	5486 34 133		スタット		STUD	1
78	5560 36 185		バネ		SPRING	1
79	5640 36 255		ローラー		ROLLER	1
80	9660080014		ナット	M8	NUT M8	1
81	5640 27 408		スパーサー		SPACER	1
82	90352		ボールベアリング	698ZZ	BALL BEARING 698ZZ	1
83	5523 36 172		スタット		STUD	1
84	5522 36 171-1		アーム		ARM	1
85	90294		ボールベアリング	6300ZZ	BALL BEARING 6300ZZ	1
86	5522 36 182-1		スタット		STUD	1
87	5486 36 162		センターシクウケ		CENTER BEARING	1
88	5486 36 142-1		ピン		PIN	2
89	90597		ブッシュ	MB0806DU	BUSHING MB0806DU	2
90	5522 36 151		ロッド		ROD	1
91	9684060608		トメネジ	M6X6	SET SCREW M6X6	1
92	5640 36 203-3		コロ		ROLLER	2
93	5523 35 359		スプリング		SPRING	1

フィーダーボード(カイト)  
 (ロータリータイプ)  
 FEEDER BOARD (GUIDE)  
 (ROTARY TYPE)

セクション  
 SECTION

セクション番号  
 SECTION NUMBER

5520Z 371

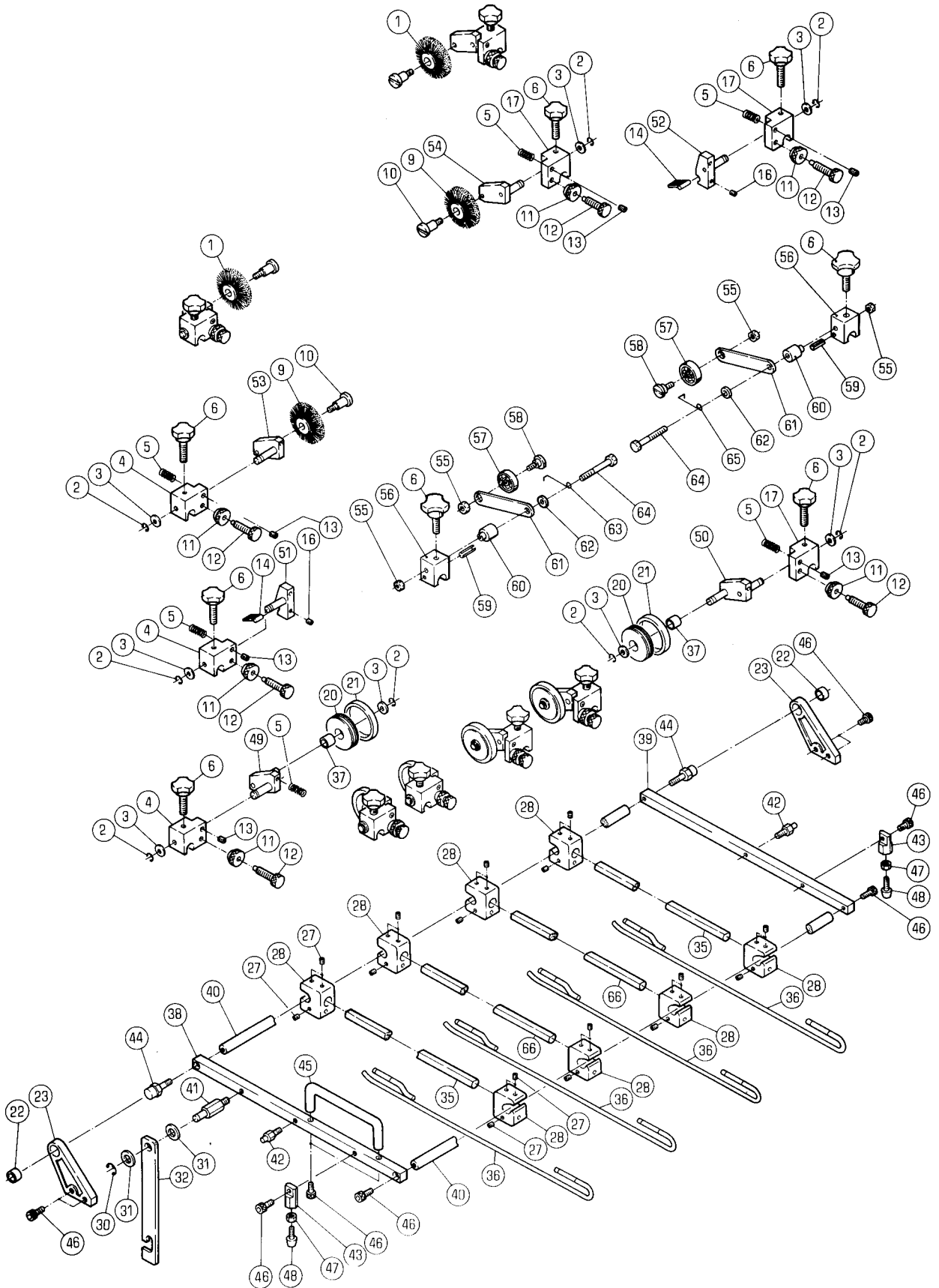

フィーダーボード(カイト)  
(ロータリータイプ)  
FEEDER BOARD (GUIDE)  
(ROTARY TYPE)

セクション  
SECTION

セクション番号  
SECTION NUMBER

5520Z 371

★マークの部品は単品ではお渡しできませんので、セット番号で注文してください。  
When ordering items marked ★, indicate the set number because they are available only as a set.

No.	セット番号/ 部品番号	SET No PART No	部品名称/ 構成番号	COMPONENT PARTS	PART NAME No	個数 Qty
	5520 37 500		フレーム ASSY 38-48		FRAME ASSY	1
	5522 37 139		プレート ASSY 22,23		PLATE ASSY	2
	5522 37 210-3		ランナーホイール ASSY 2,3,5,6,11-13,17,20,21,37,50		RUNNER WHEEL ASSY	3
	5522 37 230-3		ランナーホイール ASSY 2-6,11-13,20,21,37,49		RUNNER WHEEL ASSY	3
	5522 37 250		ブラシ ASSY 2,3,5,6,11-14,16,17,52		BRUSH ASSY	1
	5522 37 270		ブラシ ASSY 2-6,11-14,16,51		BRUSH ASSY	1
	5522 37 290		ブラシホイール (ホソイ) 2,3,5,6,9-13,17,54		BRUSH WHEEL (THIN)	1
	5522 37 310		ブラシホイール (ホソイ) 2-6,9-13,53		BRUSH WHEEL (THIN)	1
	5522 37 370		ブラシホイール (フタイ) 1-3,5,6,10-13,17,54		BRUSH WHEEL (THICK)	1
	5522 37 390		ブラシホイール (フタイ) 1-6,10-13,53		BRUSH WHEEL (THICK)	1
	5523 37 210		ホイール ASSY (OPS) 6,55-64		WHEEL ASSY (OPS)	1
	5523 37 220		ホイール ASSY (NOPS) 6,55-62,64,65		WHEEL ASSY (NOPS)	1
	5640 36 200-1		ホイール ASSY 20,37		WHEEL ASSY	6
1	5560 37 384-1		ブラシホイール(ダークグレー)		BRUSH WHEEL (DARK GRAY)	2
2	9721040008		E-リング E-4		E-RING E-4	18
3	5640 37 209-1		ワッシャー		WASHER	18
4	5486 37 242		ブロック		BLOCK	6
5	5640 37 215		バネ		SPRING	12
6	90787		ノブボルト M6X25		KNOB BOLT M6X25	14
9	5560 37 382		ブラシホイール (グレー)		BRUSH WHEEL (GRAY)	2
10	5560 37 383		ピン		PIN	4
11	5640 37 208		ナット		NUT	12
12	5560 37 294		ノブ(A)		KNOB (A)	12
13	5640 23 136		ストッパ		STOPPER	12
14	5640 37 222		ブラシ		BRUSH	2
16	9684050508		セットネジ M5X5		SET SCREW M5X5	2
17	5486 37 241		ブロック		BLOCK	6
20	5640 36 201-1		ホイール		WHEEL	6
21	5640 36 203-3		コロ		ROLLER	6
22	90445		ブッシュ MB1208DU		BUSHING MB1208DU	2
23	5522 37 115		プレート		PLATE	2
27	9680060608		セットネジ M6X6		SET SCREW M6X6	24
28	5522 37 512		ホルダー		HOLDER	8
30	9721080008		E-リング E-8		E-RING E-8	1
31	5640 07 102		ワッシャー		WASHER	2
32	5520 37 181		アーム		ARM	1
35	5520 37 173		ステー		STAY	2
36	5520 37 174		カイトバー		GUIDE BAR	4
37	5640 36 202-1		メタル		BUSHING	6
38	5520 37 521		ステー (OPS)		STAY (OPS)	1
39	5520 37 522		ステー (NOPS)		STAY (NOPS)	1
40	5520 37 523		ステー		STAY	2
41	5520 37 524		ピン		PIN	1
42	5520 37 525		ピン		PIN	2
43	5520 37 526		スタッド		STUD	2
44	5522 37 528		ピン		PIN	2

フィーダーボード(カイト)  
 (ロータリタイプ)  
 FEEDER BOARD (GUIDE)  
 (ROTARY TYPE)

セクション  
 SECTION

セクション番号  
 SECTION NUMBER

5520Z 371

★マークの部品は単品ではお渡しできませんので、セット番号で注文してください。  
 When ordering items marked ★, indicate the set number because they are available only as a set.

No	セット番号/ 部品番号	SET No PART No	部品名称/ 構成番号	COMPONENT PARTS	PART NAME No	個数 Q'ty
45	91928		ハンドル A-1042-C-5		HANDLE A-1042-C-5	1
46	9670061201		ソケットボルト M6X12		SOCKET BOLT M6X12	10
47	9660040014		ナット M4		NUT M4	2
48	91927		ゴムツキボルト M4		BOLT M4	2
49	5522 37 240		アーム		ARM	3
50	5522 37 220		アーム		ARM	3
51	5522 37 280		アーム		ARM	1
52	5522 37 260		アーム		ARM	1
53	5522 37 320		アーム		ARM	2
54	5522 37 340		アーム		ARM	2
55	90699		Uナット M5		U-NUT M5	4
56	5523 37 212		ブロック		BLOCK	2
57	91609		ボールベアリング 6900ZZ		BALL BEARING 6900ZZ	2
58	5523 37 215		ピン		PIN	2
59	9410302008		スプリングピン 3X20		SPRING PIN 3X20	2
60	5523 37 213		カラー		COLLAR	2
61	5523 37 214		リンク		LINK	2
62	9716050014		ヒラサカネ M5		PLAIN WASHER M5	2
63	5523 37 211		スプリング		SPRING	1
64	9672054514		六角ボルト M5X45		HEXAGON BOLT M5X45	2
65	5523 37 221		スプリング		SPRING	1
66	5520 37 175		ステー		STAY	2

フィーダーボード  
(ロータリータイプ)  
FEEDER BOARD  
(ROTARY TYPE)

セクション  
SECTION

セクション番号  
SECTION NUMBER

5520Z 376

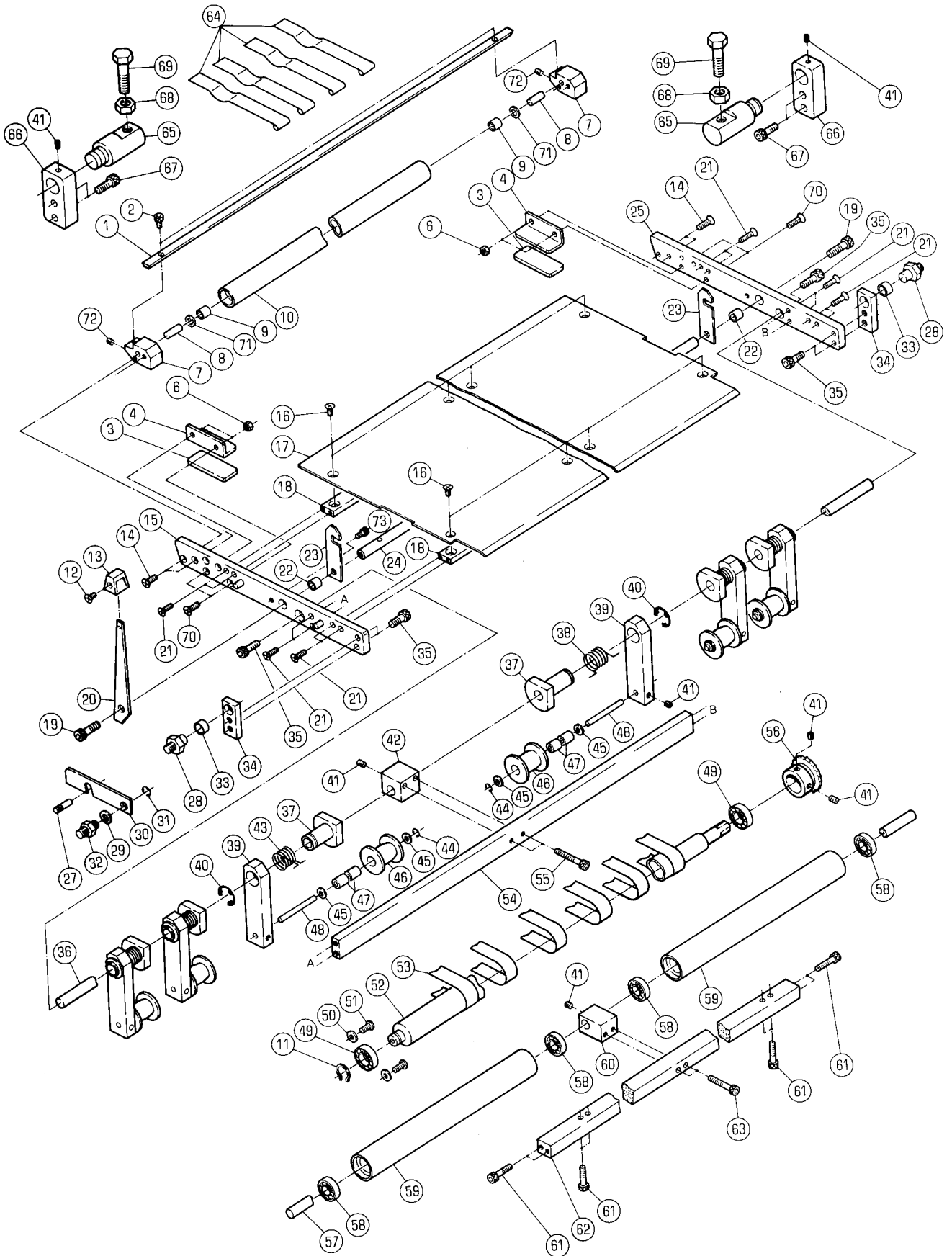

フィーダーボード  
(ロータリータイプ)  
FEEDER BOARD  
(ROTARY TYPE)

セクション  
SECTION

セクション番号  
SECTION NUMBER

5520Z 376

★マークの部品は単品ではお渡できませんので、セット番号で注文してください。  
When ordering items marked ★, indicate the set number because they are available only as a set.

No.	セット番号/ 部品番号	SET No PART No	部品名称/ 構成番号	COMPONENT PARTS	PART NAME No	個数 Q'ty
	5520 37	160-1	ローラー ASSY 58,59		ROLLER ASSY	2
	5522 37	140-1	テープローラー ASSY 9,10		TAPE ROLLER ASSY	1
	5522 37	160	プレート 33,34		PLATE	2
	5522 37	190	ブロック ASSY 3,4		BLOCK ASSY	2
	5640 37	160-2	ローラー ASSY 46,47		ROLLER ASSY	6
1	5520 37	142-3	スケールプレート		SCALE PLATE	1
2	9670051001		ソケットボルト M5X10		SOCKET BOLT M5X10	2
3	5522 37	192	クッション		CUSHION	2
4	5522 37	191	ブロック		BLOCK	2
6	90703		ナット M6		U-NUT M6	4
7	5522 37	165-1	ホルダー		HOLDER	2
8	5522 37	152-1	ピン		PIN	2
9	90352		ボールベアリング 698ZZ		BALL BEARING 698ZZ	2
10	5522 37	144-1	ローラー		ROLLER	1
11	9722150008		Cリング C-15		C-RING C-15	1
12	9648041014		ネジ M4X10		SCREW M4X10	1
13	5310 33	538	ツマミ (クロ)		KNOB (BLACK)	1
14	9648061614		ネジ M6X16		SCREW M6X16	4
15	5520 37	110-1	サイドステー (OPS) ASSY		SIDE STAY (OPS) ASSY	1
16	9648051014		ネジ M5X10		SCREW M5X10	8
17	5520 37	171-1	プレート		PLATE	1
18	5520 37	124	ステー		STAY	2
19	9670082501		ソケットボルト M8X25		SOCKET BOLT M8X25	2
20	5486 37	124	ハンドル		HANDLE	1
21	9648051614		ネジ M5X16		SCREW M5X16	12
22	5520 37	158	カラー		COLLAR	2
23	5520 37	159	クラッチ		CLUTCH	2
24	5520 37	157	ステー		STAY	1
25	5520 37	121-1	サイドステー (NOPS)		SIDE STAY (NOPS)	1
27	5560 57	534-2	ピン		PIN	1
28	5522 37	162-1	スタッド		STUD	2
29	5430 33	122	ワッシャー		WASHER	1
30	5520 37	183	アーム		ARM	1
31	9721080008		Eリング E-8		E-RING E-8	1
32	5520 37	182-1	リンク		LINK	1
33	90445		ブッシング MB1208DU		BUSHING MB1208DU	2
34	5522 37	161	プレート		PLATE	2
35	9670081808		ソケットボルト M8X18		SOCKET BOLT M8X18	6
36	5520 37	152	ステー		STAY	1
37	5520 37	154-3	カラー		COLLAR	6
38	5560 37	135	スプリング		SPRING	3
39	5520 37	153	アーム		ARM	6
40	9721150008		Eリング E-15		E-RING E-15	6
41	9684060608		セットネジ M6X6		SET SCREW M6X6	12
42	5520 37	155	ブロック		BLOCK	1
43	5560 37	134	スプリング		SPRING	3
44	9721050008		Eリング E-5		E-RING E-5	6
45	5640 37	209-1	ワッシャー		WASHER	12
46	5640 37	161	ローラー		ROLLER	6
47	5640 36	202-1	ブッシング		BUSHING	12
48	5640 37	162	シャフト		SHAFT	6
49	90312		ボールベアリング 6002ZZ		BALL BEARING 6002ZZ	2
50	9716060014		平ワッシャー M6		PLAIN WASHER M6	2
51	9642061214		ネジ M6X12		SCREW M6X12	2

フィーダーボード  
 (ロータリータイプ)  
 FEEDER BOARD  
 (ROTARY TYPE)

セクション  
 SECTION

セクション番号  
 SECTION NUMBER

5520Z 376

★マークの部品は単品ではお渡しできませんので、セット番号で注文してください。  
 When ordering items marked ★, indicate the set number because they are available only as a set.

No	セット番号/ 部品番号	SET No PART No	部品名称/ 構成番号	COMPONENT PARTS	PART NAME No	個数 Qty
52	5522 36	121-3	テープローラー		TAPE ROLLER	1
53	5520 36	156	ボードテープ		BOARD TAPE	6
54	5520 37	151	ステー		STAY	1
55	9670064008		ソケットホルト M6X40		SOCKET BOLT M6X40	2
56	5522 36	123	スプロケット		SPROCKET	1
57	5522 37	133	テンションシャフト		TENSION SHAFT	1
58	90204		ボールベアリング 6001ZZ		BALL BEARING 6001ZZ	4
59	5520 37	161-1	ローラー		ROLLER	2
60	5522 37	135	ホルダー		HOLDER	1
61	9670062508		ソケットホルト M6X25		SOCKET BOLT M6X25	8
62	5522 37	134	ステー		STAY	1
63	9670063008		ソケットホルト M6X30		SOCKET BOLT M6X30	2
64	5520 37	143	ペーパーガイド		PAPER GUIDE	4
65	5520 37	193	シャフト		SHAFT	2
66	5522 37	194	ホルダー		HOLDER	2
67	9670082008		ソケットホルト M8X20		SOCKET BOLT M8X20	4
68	9660120014		ナット M12		NUT M12	2
69	9672124514		六角ボルト M12X45		HEXAGON BOLT M12X45	2
70	9648062014		六角ネジ M6X20		SCREW M6X20	4
71	5430 44	154	平ワッシャー		PLAIN WASHER	2
72	9684050608		セットネジ M5X6		SET SCREW M5X6	2
73	9670060808		ソケットホルト M6X8		SOCKET BOLT M6X8	1

キユウシタ「イクト」ウ  
(ロータリータイプ)  
FEEDER TABLE DRIVE  
(ROTARY TYPE)

セクション  
SECTION

セクション番号  
SECTION NUMBER

5522Z 381

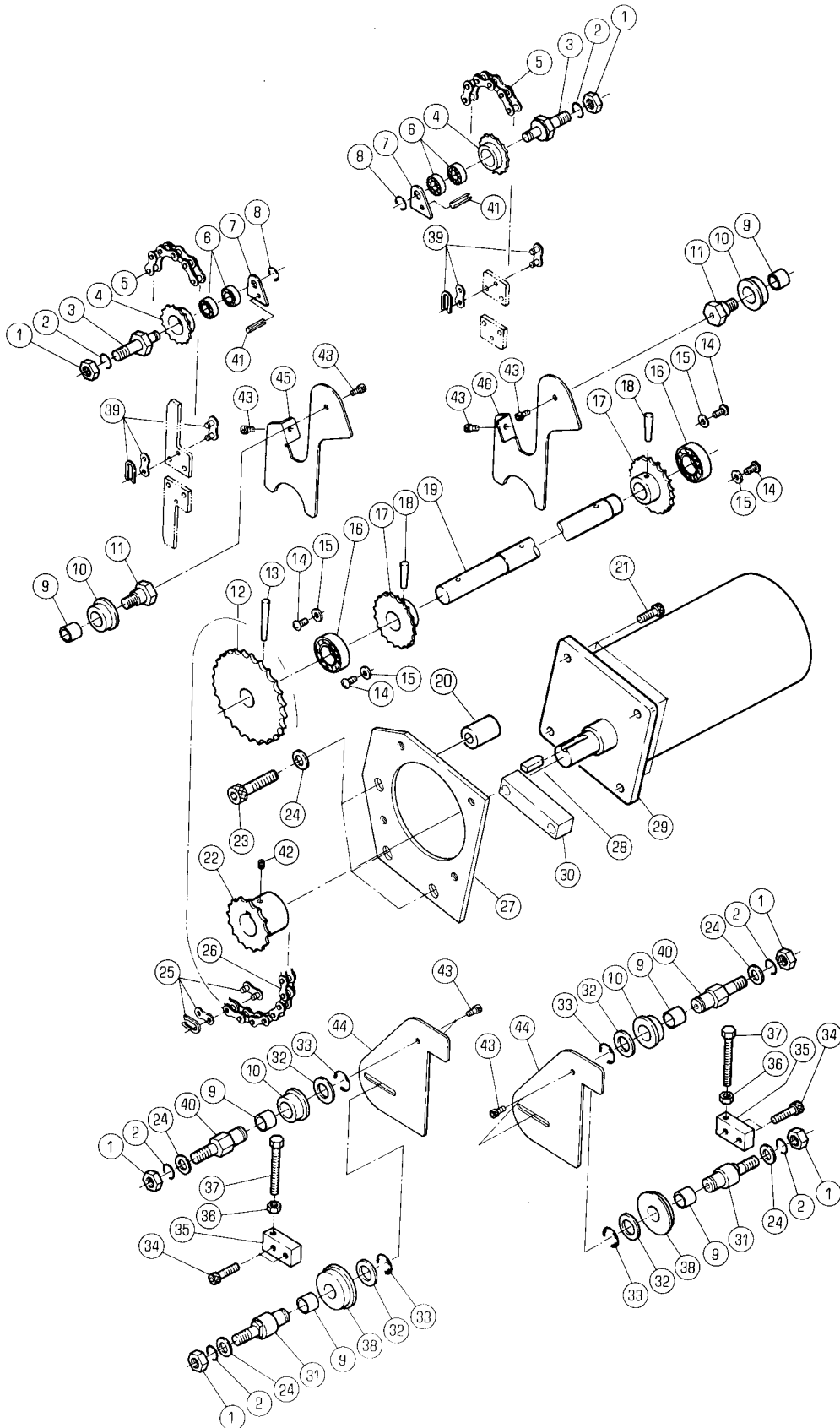



キウシタイクトウ  
(ロータリータイプ)  
FEEDER TABLE DRIVE  
(ROTARY TYPE)

セクション  
SECTION

セクション番号  
SECTION NUMBER

5522 381

★マークの部品は単品ではお渡しできませんので、セット番号で注文してください。  
When ordering items marked ★, indicate the set number because they are available only as a set.

No.	セット番号/ 部品番号	SET No PART No	部品名称/ 構成番号	COMPONENT PARTS	PART NAME	個数 Q'ty
	5486 38	410	スプロケット	ASSY	SPROCKET ASSY	2
			4,6			
	5486 38	420	ローラー	ASSY	ROLLER ASSY	4
			9,10			
	5522 38	210-1	スプロケット シャフト	ASSY	SPROCKET SHAFT ASSY	1
			12,13,17-19			
	5522 38	430	ローラー	ASSY	ROLLER ASSY	2
			9,38			
1	9660120014		ナット	M12	NUT M12	6
2	9710120008		ハネサカカネ	M12	SPRING WASHER M12	6
3	5522 38	416	スタット		STUD	2
4	5486 38	411	スプロケット		SPROCKET	2
5	5522 38	415	チェーン		CHAIN	2
6	90295		ボールベアリング	6900	BALL BEARING 6900	4
7	5522 38	417	プレート		PLATE	2
8	9721080008		Eリング	E-8	E-RING E-8	2
9	90447		ブッシュ	MB1612DU	BUSHING MB1612DU	6
10	5486 38	421	ローラー		ROLLER	4
11	5522 38	412-1	スタット		STUD	2
12	5522 38	212-1	スプロケット		SPROCKET	1
13	9411605000		テーパピン	6X50	TAPER PIN 6X50	1
14	9642061214		ナット	M6X12	SCREW M6X12	4
15	9716060014		平ワッシャー	M6	PLAIN WASHER M6	4
16	90316		ボールベアリング	6004ZZ	BALL BEARING 6004ZZ	2
17	5430 37	712	スプロケット		SPROCKET	2
18	9411603200		テーパピン	6X32	TAPER PIN 6X32	2
★19	5522 38	213-1	シャフト		SHAFT	1
20	5582 38	122	スペーサー		SPACER	1
21	9670101808		ソケットボルト	M10X18	SOCKET BOLT M10X18	4
22	5582 38	111	スプロケット		SPROCKET	1
23	9670125508		ソケットボルト	M12X55	SOCKET BOLT M12X55	3
24	9716120014		平ワッシャー	M12	PLAIN WASHER M12	7
25	90858		ジョイントリンク	RS40	JOINT LINK RS40	1
26	5522 38	211	モーター	チェーン	MOTOR CHAIN	1
27	5522 38	121-3	プレート		PLATE	1
28	92101003		キー	6X6X25	KEY 6X6X25	1
29	95110011		モーター	GM-HFB-R 0.1KW	MOTOR GM-HFB-R 0.1KW	1
30	5582 38	123	ブロック		BLOCK	1
31	5522 38	414-2	スタット		STUD	2
32	5480 51	343	平ワッシャー		PLAIN WASHER	4
33	9721120008		Eリング	E-12	E-RING E-12	4
34	9670083008		ソケットボルト	M8X30	SOCKET BOLT M8X30	4
35	5522 38	432	ブロック		BLOCK	2
36	9660080014		ナット	M8	NUT M8	2
37	9672086514		六角ボルト	M8X65	HEXAGON BOLT M8X65	2
38	5522 38	431	ローラー		ROLLER	2
39	90857		ジョイントリンク	RS-35	JOINT LINK RS35	4
40	5522 38	413-1	スタット		STUD	2
41	9410504508		スプリングピン	5X45	SPRING PIN 5X45	2
42	9684050608		セットネジ	M5X6	SET SCREW M5X6	1
43	9670051008		ソケットボルト	M5X10	SOCKET BOLT M5X10	8
			CE用		FOR CE SPEC.	
44	5522 38	423	プレート		PLATE	2
			CE用		FOR CE SPEC.	
45	5522 38	421	プレート		PLATE	1
			CE用		FOR CE SPEC.	
46	5522 38	422	プレート		PLATE	1
			CE用		FOR CE SPEC.	

キユウタイ  
(ロータータイプ)  
FEEDER TABLE  
(ROTARY TYPE)

セクション  
SECTION

セクション番号  
SECTION NUMBER

5520Z 392

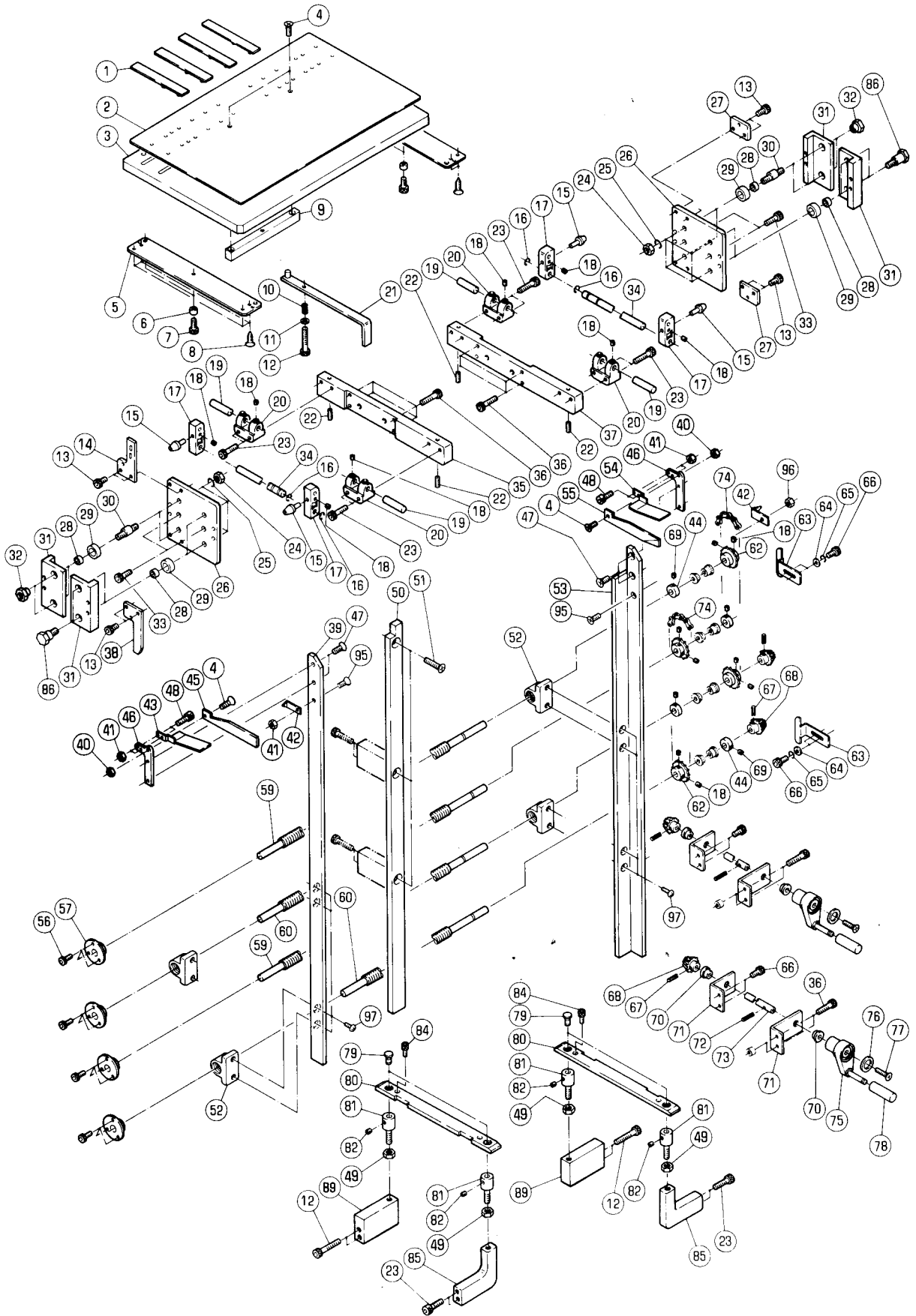

キウシタイ  
(ロータリータイプ)  
FEEDER TABLE  
(ROTARY TYPE)

セクション  
SECTION

セクション番号  
SECTION NUMBER

5520Z 392

★マークの部品は単品ではお渡りできませんので、セット番号で注文してください。  
When ordering items marked ★, indicate the set number because they are available only as a set.

No.	セット番号/ 部品番号	SET No. PART No.	部品名称/ 構成番号	COMPONENT PARTS	PART NAME	個数 Qty
	5522 38	240-1	ローラー ASSY 28,29		ROLLER ASSY	8
	5522 38	280-1	キウシタイ ASSY 3,5-8		PAPER FEED TABLE ASSY	2
	5522 38	340-1	オクリネジ ASSY 59,67,68		SCREW ASSY	1
	5522 38	350-1	オクリネジ ASSY 60,67,68		SCREW ASSY	1
	5522 38	380	クワウシク ASSY 67,68,72,73		SHAFT ASSY	2
1	5640 38	230	ハ°-ハ°-サホ°-ト		PAPER SUPPORT	4
2	5486 38	291-1	フ°レート		PLATE	2
3	5522 38	289	ホ°-ト°		BOARD	2
4	9648061614		サラコネジ M6X16		SCREW M6X16	6
5	5522 38	281-1	フ°レート		PLATE	4
6	5480 72	137	スハ°-サー		SPACER	8
7	9670061408		ソケットホルト M6X14		SOCKET BOLT M6X14	8
8	90777		モクネジ 5.1X20		WOOD SCREW 5.1X20	16
9	5486 38	292-1	ガイド°		GUIDE	1
10	5640 26	234	ハ°ネ		SPRING (FOR THICK PAPER)	2
11	9716080014		ヒラサ°カ°ネ M8		PLAIN WASHER M8	2
12	9670083508		ソケットホルト M8X35		SOCKET BOLT M8X35	6
13	9670061001		ソケットホルト M6X10		SOCKET BOLT M6X10	8
14	5523 38	256-1	フ°レート		PLATE	1
15	5486 38	262	ピン		PIN	4
16	9721060008		E-リング E-6		E-RING E-6	4
17	5486 38	261	フ°ロツク		BLOCK	4
18	9684050508		トメネジ M5X5		SET SCREW M5X5	16
19	5640 38	194	シャフト		SHAFT	4
20	5640 38	214	フ°ラケット		BRACKET	4
21	5486 38	310	スライツ°ハ°コ°トル ASSY		HANDLE ASSY	2
22	5640 23	136	ストツハ°-		STOPPER	4
23	9670082508		ソケットホルト M8X25		SOCKET BOLT M8X25	12
24	9660080014		ナツト M8		NUT M8	8
25	9710080008		ハ°ネサ°カ°ネ M8		SPRING WASHER M8	8
26	5522 38	241-1	フ°レート		PLATE	2
27	5522 38	252	フ°ラケット		BRACKET	2
28	5640 04	120	メタル		BUSHING	8
29	5522 38	246	ローラー		ROLLER	8
30	5522 38	245-1	ハ°コ°シ°ン ピ°ン		PIN	4
31	5522 38	243-1	フ°ロツク		BLOCK	4
32	5522 38	244-1	ナツト		NUT	4
33	9670081608		ソケットホルト M8X16		SOCKET BOLT M8X16	4
34	5486 38	263	シャフト		SHAFT	2
35	5522 38	253	ステー		STAY	1
36	9670062508		ソケットホルト M6X25		SOCKET BOLT M6X25	12
37	5522 38	254	ステー		STAY	1
38	5522 38	251	フ°ラケット		BRACKET	1
39	5523 38	321	ガイド°		GUIDE	1
40	90703		Uナツト M6		U-NUT M6	2
41	90699		Uナツト M5		U-NUT M5	6
42	5523 38	327	シ°シ°ン		INDICATOR	2
43	5523 38	326	ガイド°		GUIDE	1
44	5430 34	453	カラー		COLLAR	4
45	5486 38	333	フ°レート		PLATE	1
46	5523 38	324	トリツケイタ		PLATE	2
47	9648061214		サラコネジ M6X12		SCREW M6X12	4
48	9670051201		ソケットホルト M5X12		SOCKET BOLT M5X12	4
49	9660100014		ナツト M10		NUT M10	4

キウシタイ  
(ロータリタイプ)  
FEEDER TABLE  
(ROTARY TYPE)

セクション  
SECTION

セクション番号  
SECTION NUMBER

5520Z 392

★マークの部品は単品ではお渡りできませんので、セット番号で注文してください。  
When ordering items marked ★, indicate the set number because they are available only as a set.

No.	セット番号/ 部品番号	SET No PART No	部品名称/ 構成番号	COMPONENT PARTS	PART NAME No	個数 Q'ty
50	5522 38	322-1	ステー		STAY	1
51	9648082514		サラコネシ	M8X25	SCREW M8X25	3
52	5523 38	323-1	ブラケット		BRACKET	4
53	5523 38	322	カイト		GUIDE	1
54	5523 38	325	カイト		GUIDE	1
55	5486 38	334	プレート		PLATE	1
56	9670051208		ソケットホルト	M5X12	SOCKET BOLT M5X12	12
57	5486 38	391-1	ホルダー		HOLDER	4
59	5522 38	341-1	オクリネシ		SCREW	2
60	5522 38	351-1	オクリネシ		SCREW	2
62	5522 38	342	スプロケット		SPROCKET	4
63	5522 38	325	プレート		PLATE	2
64	9716060014		ヒラサカネ	M6	PLAIN WASHER M6	4
65	9710060008		ハネサカネ	M6	SPRING WASHER M6	4
66	9670061208		ソケットホルト	M6X12	SOCKET BOLT M6X12	8
67	9410301608		スプリングピン	3X16	SPRING PIN 3X16	4
68	5300 32	574	ギヤ		GEAR	4
69	9684050608		トメネシ	M5X6	SET SCREW M5X6	4
70	5300 32	568	ワッシユ		BUSHING	4
71	5522 38	323	ブラケット		BRACKET	4
72	9410301808		スプリングピン	3X18	SPRING PIN 3X18	2
73	5522 38	381	シャフト		SHAFT	2
74	5522 38	392	チェーン		CHAIN	2
75	5310 12	220	ハンドル (クロ)		HANDLE (BLACK)	2
76	5300 12	224	プレート		PLATE	2
77	9650052014		マルサラコネシ	M5X20	SCREW M5X20	2
78	5310 12	223	グリップ (クロ)		GRIP (BLACK)	2
79	5522 38	283	ピン		PIN	4
80	5523 38	282	プレート		PLATE	2
81	5522 38	284-1	ホルト		BOLT	4
82	9684060608		トメネシ	M6X6	SET SCREW M6X6	4
84	9670060801		ソケットホルト	M6X8	SOCKET BOLT M6X8	2
85	5522 38	286-2	ブラケット		BRACKET	2
86	5522 38	242	ピン		PIN	4
89	5522 38	287-3	ブラケット		BRACKET	2
95	9648051214		サラコネシ	M5X12	SCREW M5X12	2
97	9652041014		トラスコネシ	M4X10	SCREW M4X10	8

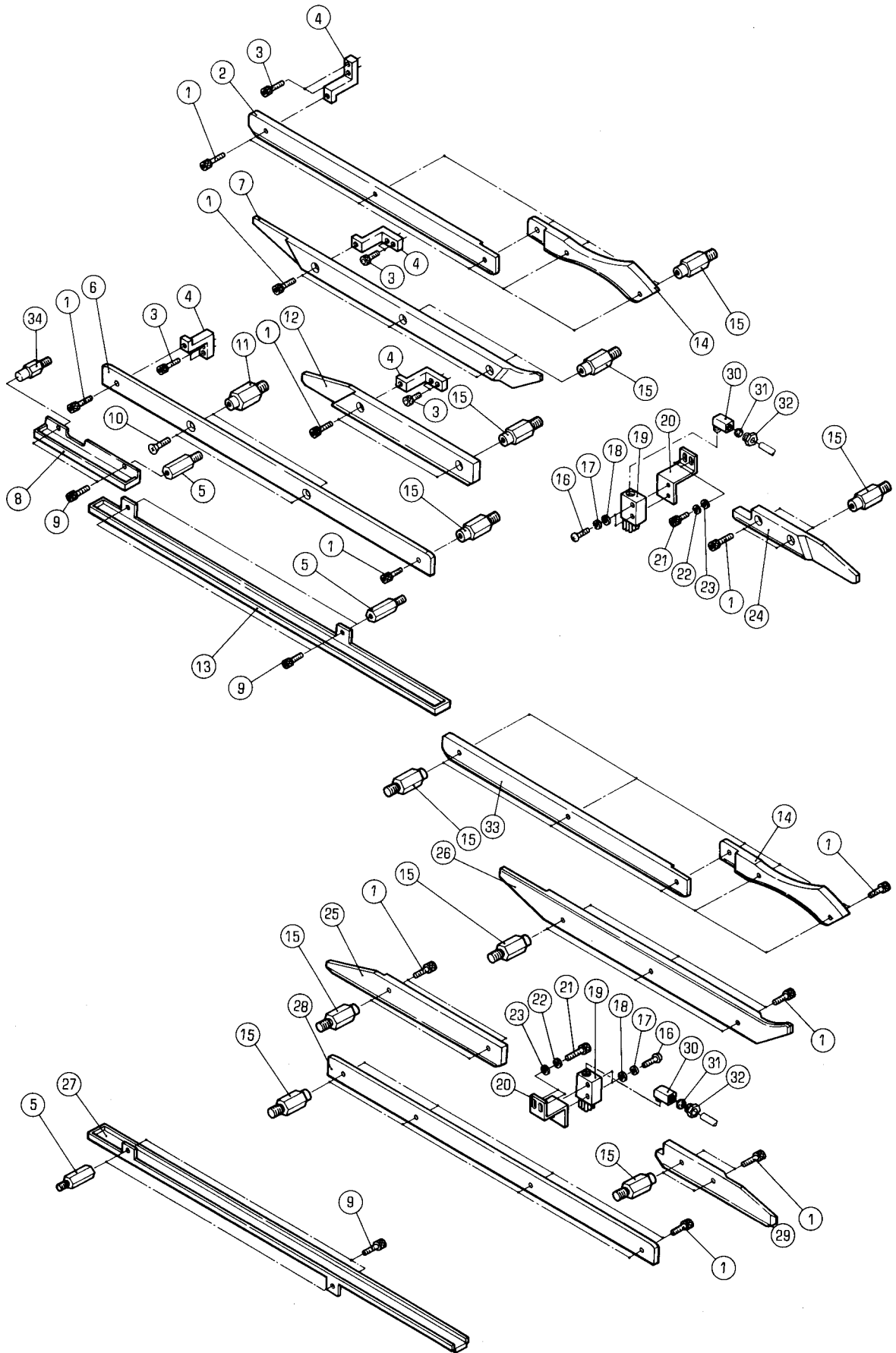

★マークの部品は単品ではお渡しできませんので、セット番号で注文してください。  
When ordering items marked ★, indicate the set number because they are available only as a set.

No.	セット番号/ 部品番号	SET No. PART No.	部品名称/ 構成番号	COMPONENT PARTS	PART NAME No.	個数 Qty
1	9670061608		ソケットボルト M6X16		SOCKET BOLT M6X16	30
2	5520 41 314-1		チェーンガイド (NOPS)		CHAIN GUIDE (NOPS)	1
3	9670062008		ソケットボルト M6X20		SOCKET BOLT M6X20	8
4	5522 41 318-1		ガイドスタント		GUIDE STAND	4
5	5522 41 333-1		スタット		STUD	5
6	5520 41 313		ガイド		GUIDE	1
7	5520 41 321-1		ガイド		GUIDE	1
8	5520 41 336		アフラウケ		OIL TRAY	1
9	9670050808		ソケットボルト M5X8		SOCKET BOLT M5X8	6
10	9648051214		サラコネジ M5X12		SCREW M5X12	2
11	5520 41 322		スタット		STUD	2
12	5520 41 317		ガイド		GUIDE	1
13	5520 41 334-1		アフラウケ		OIL TRAY	1
14	5520 41 311		ガイド		GUIDE	2
15	5522 41 317		スタット		STUD	26
16	9642052014		ナハコネジ M5X20		SCREW M5X20	4
17	9710050014		ハネサカネ M5		SPRING WASHER M5	4
18	9716050014		ヒラサカネ M5		PLAIN WASHER M5	4
19	5340 87 461		ブラシ		BRUSH	2
20	5520 41 337		ブラケット		BRACKET	2
21	9670061008		ソケットボルト M6X10		SOCKET BOLT M6X10	4
22	9710060008		ハネサカネ M6		SPRING WASHER M6	4
23	9716060014		ヒラサカネ M6		PLAIN WASHER M6	4
24	5520 41 318-1		ガイド		GUIDE	1
25	5520 41 315-2		チェーンガイド		CHAIN GUIDE	1
26	5520 41 319-3		ガイド		GUIDE	1
27	5520 41 335-1		アフラウケ		OIL TRAY	1
28	5520 41 312		ガイド		GUIDE	1
29	5520 41 316-2		ガイド		GUIDE	1
30	91203		エルボ PHD-4		ELBOW PHD-4	2
31	91161		スリーブ PB-4		SLEEVE PB-4	2
32	91160		プラグ PA-4		PLUG PA-4	2
33	5520 41 323		チェーンガイド (OPS)		CHAIN GUIDE (OPS)	1
34	5520 41 338		スタット		STUD	1

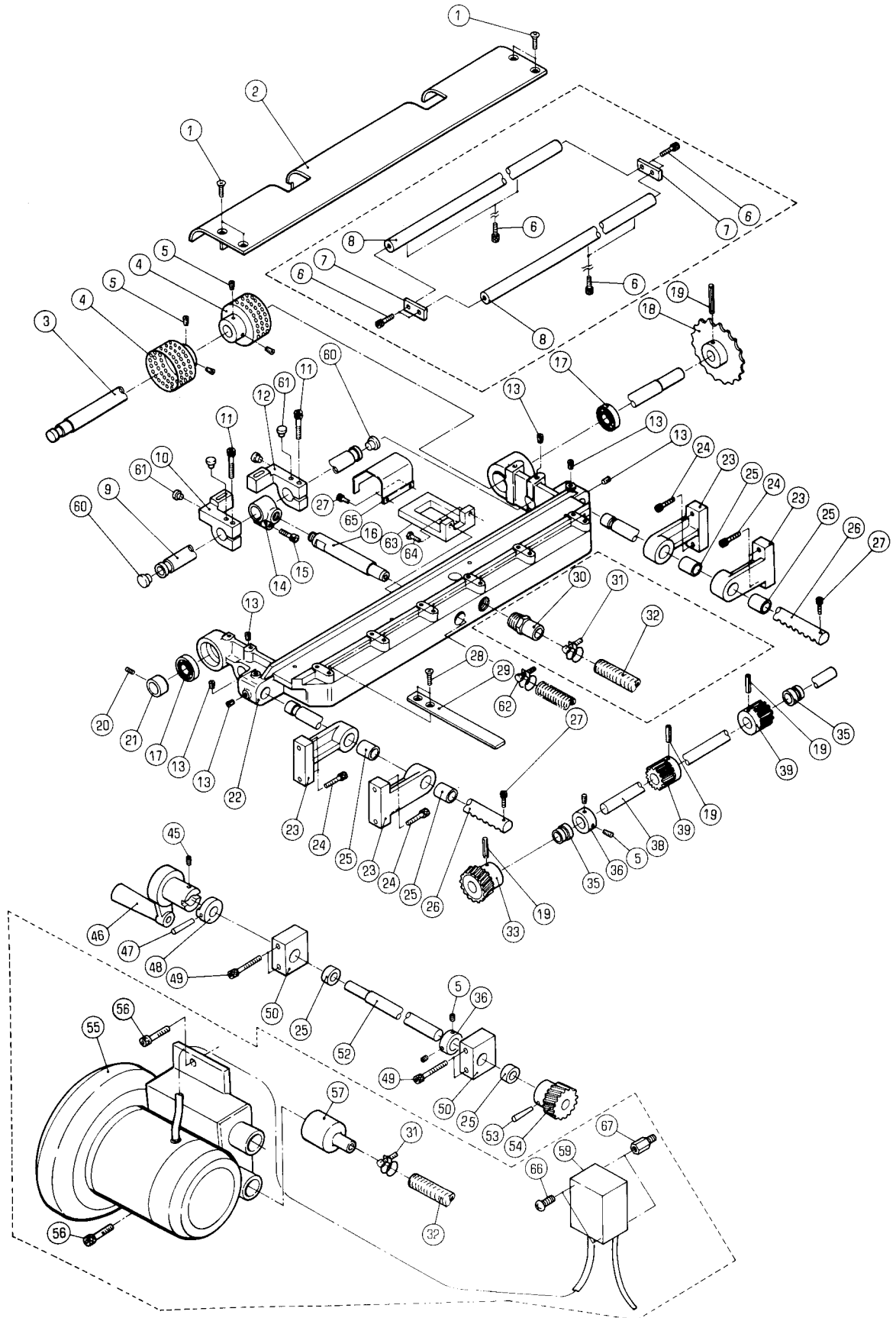

## BACK GUIDE

★マークの部品は単品ではお渡してきませんので、セット番号で注文してください。  
When ordering items marked ★, indicate the set number because they are available only as a set.

No.	セット番号/ 部品番号	SET No PART No	部品名称/ 構成番号	COMPONENT PARTS	PART NAME No	個数 Qty
	5522 42	110-2	フレーム ASSY		FRAME ASSY	1
			17,22			
	5522 42	120-1	シャフト ASSY		SHAFT ASSY	1
			3,18,19			
	5522 42	130	ピニオン シャフト ASSY		PINION SHAFT ASSY	1
			19,33,38,39			
	5522 42	140-1	シャフト ASSY		SHAFT ASSY	1
			47,48,52-54			
	5522 42	160	ブラケット ASSY		BRACKET ASSY	4
			23,25			
1	9648051214		サラコネシ M5X12		SCREW M5X12	4
2	5522 42	112-1	ハツクカイト		BACK GUIDE	1
3	5522 42	121	シャフト		SHAFT	1
4	5640 42	114	ブレーキホイール		BRAKE WHEEL	2
5	9684060608		トメネシ M6X6		SET SCREW M6X6	8
6	9670051008		ソケットボルト M5X10		SOCKET BOLT M5X10	8
			カールシヨキヨソウチ		DECURLING DEVICE	
7	5522 42	174	プレート		PLATE	2
			カールシヨキヨソウチ		DECURLING DEVICE	
8	5522 42	173	バー		BAR	2
			カールシヨキヨソウチ		DECURLING DEVICE	
9	5522 42	124	パイプ		PIPE	1
10	5522 42	182-2	ダクト (NOPS)		DUCT (NOPS)	1
11	9670063008		ソケットボルト M6X30		SOCKET BOLT M6X30	2
12	5522 42	181-2	ダクト (OPS)		DUCT (OPS)	1
13	9684050808		トメネシ M5X8		SET SCREW M5X8	6
14	5522 42	125	ジョイント		JOINT	1
15	9670052008		ソケットボルト M5X20		SOCKET BOLT M5X20	1
16	5522 42	126-1	ニツフォル		NIPPLE	1
17	90312		ボールベアリング 6002ZZ		BALL BEARING 6002ZZ	2
18	5522 42	122-1	スプロケット		SPROCKET	1
19	9410503008		スプリングピン 5X30		SPRING PIN 5X30	4
20	9680060608		トメネシ M6X6		SET SCREW M6X6	1
21	5522 42	123	カラー		COLLAR	1
22	5522 42	111-2	フレーム		FRAME	1
23	5522 42	161	ブラケット		BRACKET	4
24	9670062508		ソケットボルト M6X25		SOCKET BOLT M6X25	8
25	90244		ブッシュ MB1620DU		BUSHING MB1620DU	6
26	5522 42	162	ラック		RACK	2
27	9670051208		ソケットボルト M5X12		SOCKET BOLT M5X12	4
28	9648051014		サラコネシ M5X10		SCREW M5X10	12
29	5520 42	113	カイト		GUIDE	6
29	5520 42	114	カイト		GUIDE	6
			カールシヨキヨソウチ ヨウ		FOR DECURLING DEVICE	
30	5522 42	114	ニツフォル		NIPPLE	1
			カールシヨキヨソウチ		DECURLING DEVICE	
31	91193		バンド 26		BAND 26	2
			カールシヨキヨソウチ		DECURLING DEVICE	
32	5522 11	254-1	ホース		HOSE	2
			カールシヨキヨソウチ		DECURLING DEVICE	
33	5522 42	133	ウームホイール		WORM WHEEL	1
35	5480 53	322	ブッシュ		BUSHING	2
36	5640 47	123	カラー		COLLAR	2
38	5522 42	131	シャフト		SHAFT	1
39	5522 42	132	ピニオン		PINION	2
45	5290 88	170	ネシ		SCREW	1
46	5522 42	190	ハンドル		HANDLE	1
47	9411404000		テーパピン 4X40		TAPER PIN 4X40	1
48	5640 44	514	クラッチ		CLUTCH	1



ハツクカイト

BACK GUIDE

セクション  
SECTIONセクション番号  
SECTION NUMBER

5520Z 420

★マークの部品は単品ではお渡しできませんので、セット番号で注文してください。  
When ordering items marked ★, indicate the set number because they are available only as a set.

No.	セット番号/ 部品番号	SET No PART No	部品名称/ 構成番号	COMPONENT PARTS	PART NAME No	個数 Q'ty
49	9670065008		ソケットボルト M6X50		SOCKET BOLT M6X50	4
50	5522 42 151		フック		BRACKET	2
52	5522 42 141-1		シャフト		SHAFT	1
53	9411403200		テーパピン 4X32		TAPER PIN 4X32	1
54	5640 44 512		ウォームギヤ		WORM GEAR	1
55	97056		リングブローア VFC106A		RING BLOWER VFC106A	1
			カーリング装置		DECURLING DEVICE	
56	9670082008		ソケットボルト M8X20		SOCKET BOLT M8X20	2
			カーリング装置		DECURLING DEVICE	
57	5562 42 316		コネクタ		CONNECTOR	1
			カーリング装置		DECURLING DEVICE	
59	5520 61 653		コード ASSY		CORD ASSY	1
			カーリング装置		DECURLING DEVICE	
59	5520 61 654		コード ASSY		CORD ASSY	1
			カーリング装置, CE仕様		DECURLING DEVICE, FOR CE SPEC.	
60	5640 42 135		フタ		CAP	2
61	5486 42 167		ゴムセン		RUBBER CAP	4
62	91217		ホースメカナク 17		CLAMP 17	1
63	5522 42 115		フック		BRACKET	1
64	9672062014		六角ボルト M6X20		HEXAGON BOLT M6X20	2
65	5523 43 531-1		ハツクカイト		BACK GUIDE	1
66	9642041214		ナット M4X12		SCREW M4X12	2
67	5522 11 113-1		スタッド		STUD	2

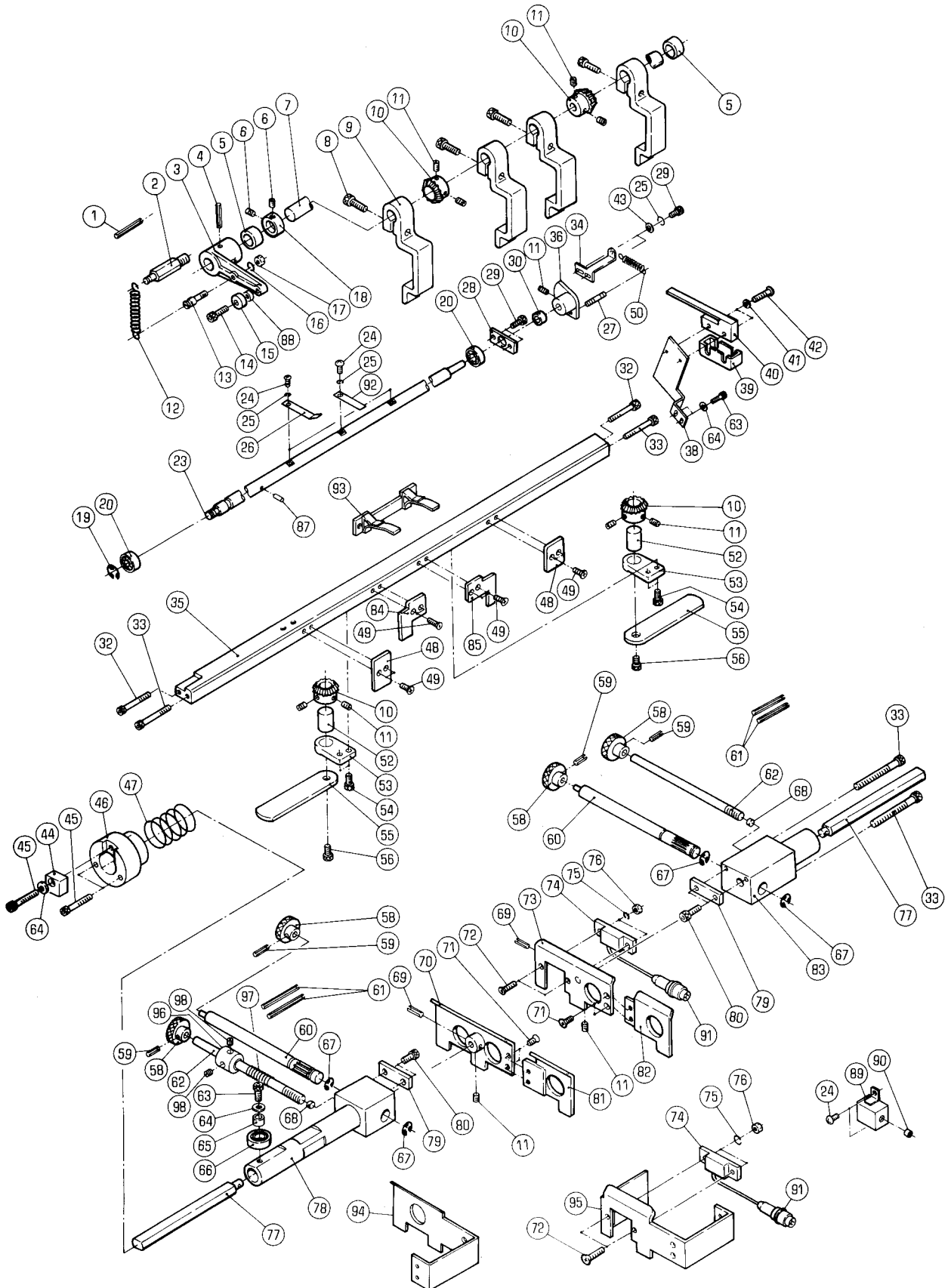

フロント、サイド"カ"イト"

FRONT、SIDE GUIDE

セクション  
SECTIONセクション番号  
SECTION NUMBER

5522Z 430

★マークの部品は単品ではお渡しできませんので、セット番号で注文してください。  
When ordering items marked ★, indicate the set number because they are available only as a set.

No.	セット番号/ 部品番号	SET No. PART No.	部品名称/ 構成番号	COMPONENT PARTS	PART NAME	個数 Qty
	5522 43 120	120	ハ-ハ-シヤムシャフト	ASSY	SHAFT ASSY	1
			23,87			
	5522 43 130	130	ア-ム	ASSY	ARM ASSY	1
			3,4,7			
	5522 43 230	230	ピニオン	ASSY	PINION ASSY	2
			58-60			
	5522 43 240	240	ボルト	ASSY	BOLT ASSY	2
			58,59,62			
	5522 43 270	270	サイド"カ"イト"	ASSY	SIDE GUIDE ASSY	1
			69,70,77			
	5522 43 280	280	サイド"カ"イト"	ASSY	SIDE GUIDE ASSY	1
			69,73,77			
	5523 61 171	171	センサー		SENSOR	2
			74,91			
1	9410606008		スプリング"ピ"ン	6X60	SPRING PIN 6X60	1
2	5522 43 134	134	スタット"		STUD	1
3	5522 43 132	132	ア-ム		ARM	1
4	9410603208		スプリング"ピ"ン	6X32	SPRING PIN 6X32	1
5	90243		フツツ	MB1625DU	BUSHING MB1625DU	2
6	9684060608		トメネシ"	M6X6	SET SCREW M6X6	2
7	5522 43 131	131	シャク		SHAFT	1
8	9670062501		ソケットボルト	M6X25	SOCKET BOLT M6X25	4
9	5522 43 137-1	137-1	フロント"カ"イト"		FRONT GUIDE	4
10	5560 43 113	113	ギヤ-		GEAR	4
11	9684050508		トメネシ"	M5X5	SET SCREW M5X5	11
12	5430 52 326	326	スプリング"		SPRING	1
13	5522 43 133	133	スタット"		STUD	1
14	9670062008		ソケットボルト	M6X20	SOCKET BOLT M6X20	1
15	90302		ボール"ハ"アリク"	626ZZ	BALL BEARING 626ZZ	1
16	9710060008		ハネサ"カ"ネ	M6	SPRING WASHER M6	1
17	9660060014		ナット	M6	NUT M6	1
18	5640 47 123	123	カラ-		COLLAR	1
19	9721060008		E-リング"	E-6	E-RING E-6	1
20	90217		ボール"ハ"アリク"	688ZZ	BALL BEARING 688ZZ	2
23	5522 43 121-2	121-2	シャフト		SHAFT	1
24	9642051014		ナ"コネシ"	M5X10	SCREW M5X10	5
25	9710050008		ハネサ"カ"ネ	M5	SPRING WASHER M5	5
26	5522 43 122	122	プレート		PLATE	2
27	5582 43 126	126	ピ"ン		PIN	1
28	5640 43 125	125	カバー-		COVER	1
29	9670050808		ソケットボルト	M5X8	SOCKET BOLT M5X8	4
30	5522 43 125	125	カラ-		COLLAR	1
32	9670044008		ソケットボルト	M4X40	SOCKET BOLT M4X40	2
33	9670084508		ソケットボルト	M8X45	SOCKET BOLT M8X45	4
34	5523 43 125	125	プレート		PLATE	1
35	5522 43 111-1	111-1	"カ"イト"ステー-		GUIDE STAY	1
36	5582 43 140	140	カム	ASSY	CAM ASSY	1
38	5582 43 127	127	ブラケット		BRACKET	1
39	95117		ターミナルカバー	AP-B	TERMINAL COVER AP-B	1
40	97324		スイッチ	Z-15HW24B	SWITCH Z-15HW24B	1
41	9716040014		ヒラサ"カ"ネ	M4	PLAIN WASHER M4	2
42	9642042514		ナ"コネシ"	M4X25	SCREW M4X25	2
43	9716050014		ヒラサ"カ"ネ	M5	PLAIN WASHER M5	2
44	5522 43 212-1	212-1	キー		KEY	1
45	9670063508		ソケットボルト	M6X35	SOCKET BOLT M6X35	3
46	5522 43 211	211	メタル		BUSHING	1
47	5522 43 214	214	ハ"ネ		SPRING	1
48	5522 43 112-1	112-1	"カ"イト"		GUIDE	2
49	9648041014		サラコネシ"	M4X10	SCREW M4X10	8

フロント、サイドカイト

FRONT/SIDE GUIDE

セクション  
SECTION

セクション番号

SECTION NUMBER

5522Z 430

★マークの部品は単品ではお渡しできませんので、セット番号で注文してください。  
When ordering items marked ★, indicate the set number because they are available only as a set.

No.	セット番号/ 部品番号	SET No PART No	部品名称/ 構成番号	COMPONENT PARTS	PART NAME No	個数 Qty
50	5290 21	319	スプリング		SPRING	1
52	5560 43	118	シャフト		SHAFT	2
53	5560 43	117-1	ブラケット		BRACKET	2
54	9670051601		ソケットボルト M5X16		SOCKET BOLT M5X16	4
55	5560 43	119-1	レバー		LEVER	2
56	9670061201		ソケットボルト M6X12		SOCKET BOLT M6X12	2
58	5560 43	243-1	ツマミ		KNOB	4
59	9410201608		スプリングピオン 2X16		SPRING PIN 2X16	4
60	5522 43	231	ピニオン		PINION	2
61	9410504508		スプリングピオン 5X45		SPRING PIN 5X45	4
62	5522 43	241	ボルト		BOLT	2
63	9670061608		ソケットボルト M6X16		SOCKET BOLT M6X16	3
64	9716060014		ヒラサカネ M6		PLAIN WASHER M6	4
65	5560 43	235	カラー		COLLAR	1
66	90582		ボールベアリング 6200ZZ		BALL BEARING 6200ZZ	1
67	9722130008		C-リング C-13		C-RING C-13	4
68	5290 44	242	プラグ		PLUG	2
69	9410401608		スプリングピオン 4X16		SPRING PIN 4X16	2
70	5522 43	250-1	サイドカイト ASSY		SIDE GUIDE ASSY	1
71	9648040614		サコネジ M4X6		SCREW M4X6	4
72	9648031814		サコネジ M3X18		SCREW M3X18	4
73	5522 43	260-1	サイドカイト ASSY		SIDE GUIDE ASSY	1
74	96613-1		スイッチ E2K-F7MC1-10		SWITCH E2K-F7MC1-10	2
75	9710030008		ハネサカネ M3		SPRING WASHER M3	4
76	9660030014		ナット M3		NUT M3	4
77	5522 43	215	シャフト		SHAFT	2
78	5522 43	213	ブラケット		BRACKET	1
79	5560 43	233	カイトプレート		GUIDE PLATE	2
80	9670051208		ソケットボルト M5X12		SOCKET BOLT M5X12	4
81	5522 43	252-1	サイドカイト		SIDE GUIDE	1
82	5522 43	262-1	サイドカイト		SIDE GUIDE	1
83	5522 43	221	ブラケット		BRACKET	1
84	5522 43	113-2	カイト		GUIDE	1
85	5522 43	114-1	カイト		GUIDE	1
87	9410301208		スプリングピオン 3X12		SPRING PIN 3X12	1
88	5522 43	138	カラー		COLLAR	1
89	5523 43	523-1	ブラケット		BRACKET	1
90	98912001		レセプタクル		RECEPTACLE	1
91	98911001		プラグ R03-PB3M		PLUG R03-PB3M	2
92	5523 43	122	プレート		PLATE	1
93	5523 43	124	プレート		PLATE	1
94	5523 43	521	サイドカイト (OPS)		SIDE GUIDE (OPS)	1
95	5523 43	522	サイドカイト (NOPS)		SIDE GUIDE (NOPS)	1
96	5332 75	119	スペーサー		SPACER	1
97	5523 35	359	スプリング		SPRING	1
98	9680050508		トメネジ M5X5		SET SCREW M5X5	2

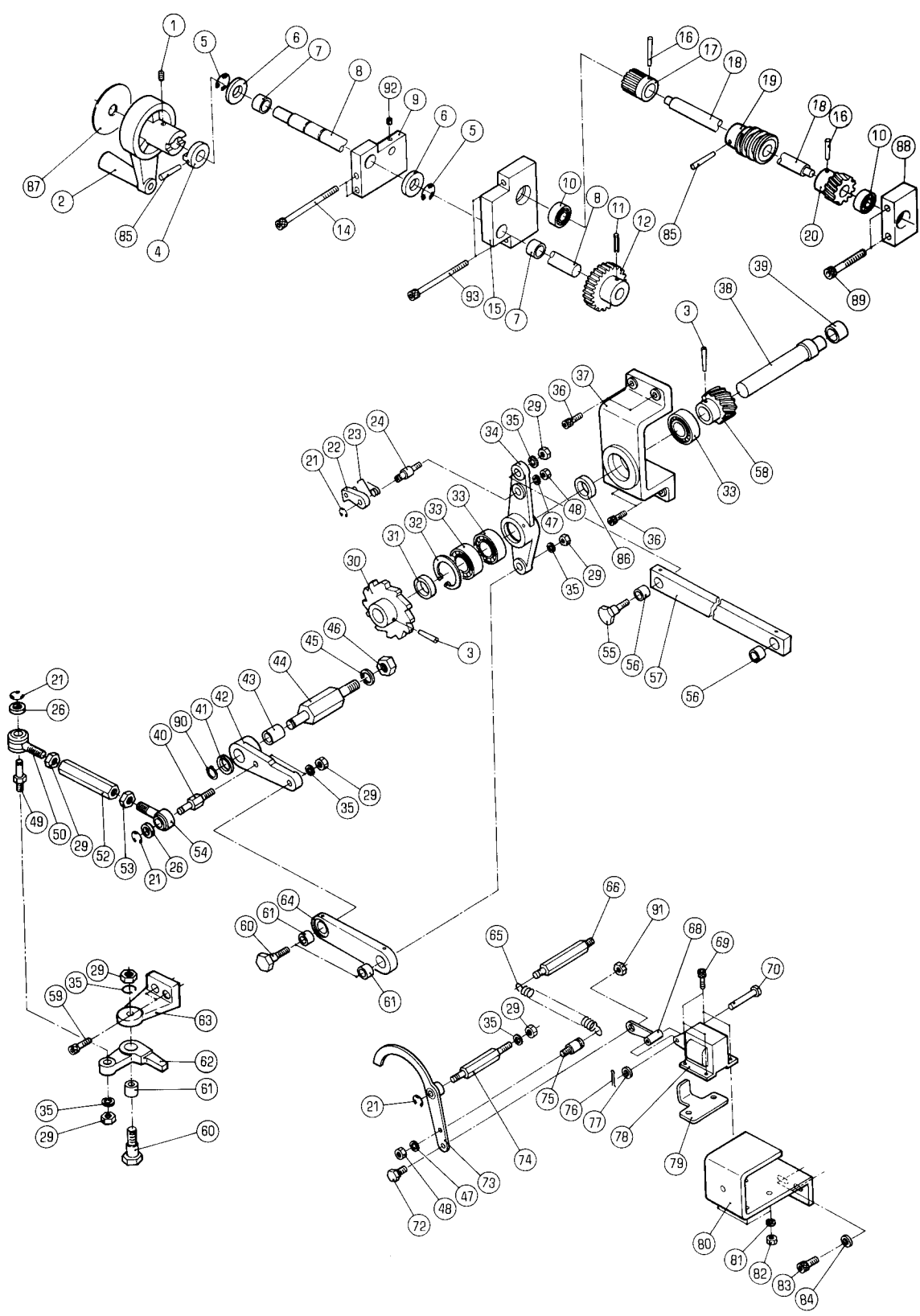

DELIVERY TABLE LIFTING

★マークの部品は単品ではお渡しできませんので、セット番号で注文してください。  
When ordering items marked ★, indicate the set number because they are available only as a set.

No.	セット番号/ 部品番号	SET No. PART No.	部品名称/ 構成番号	COMPONENT PARTS	PART NAME	個数 Q'ty
	5520 44	530	リンク ASSY 56,57		LINK ASSY	1
	5522 43	310	アーム ASSY 42,43		ARM ASSY	1
	5522 43	320	アーム ASSY 61,62		ARM ASSY	1
	5522 43	540	リンク ASSY 61,64		LINK ASSY	1
	5522 44	220-1	シャフト ASSY 16-20,85		SHAFT ASSY	1
	5522 44	230	ブラケット ASSY 7,10,15		BRACKET ASSY	1
	5522 44	240-2	キヤ-シャフト ASSY 4,8,11,12,85		SHAFT ASSY	1
	5522 44	310	シャフト ASSY 3,30,38,58		SHAFT	1
	5522 44	320	ブラケット ASSY 33,37		BRACKET ASSY	1
	5522 44	330	アーム ASSY 32-34		ARM ASSY	1
	5522 46	159-2	ブラケット ASSY 7,9		BRACKET ASSY	1
	5560 44	230	ベアリングホルダ ASSY 10,88		BEARING HOLDER ASSY	1
1	5290 88	170	ネジ		SCREW	1
2	5522 44	270	ハンドル ASSY		HANDLE ASSY	1
3	9411404000		テーパ-ピン 4X40		TAPER PIN 4X40	2
4	5640 44	514	クラッチ		CLUTCH	1
5	9721120008		E-リング E-12		E-RING E-12	2
6	5480 51	343	ヒラサカ		PLAIN WASHER	2
7	90447		ブッシュ MB1612DU		BUSHING MB1612DU	2
8	5522 44	241-2	シャフト		SHAFT	1
9	5522 46	154-3	ブラケット		BRACKET	1
10	90214		ボールベアリング 6000ZZ		BALL BEARING 6000ZZ	2
11	9410403208		スプリングピン 4X32		SPRING PIN 4X32	1
12	5522 44	242	ギヤ		GEAR	1
14	9670089008		ソケットボルト M8X90		SOCKET BOLT M8X90	4
15	5522 44	231	ブラケット		BRACKET	1
16	9411403500		テーパ-ピン 4X35		TAPER PIN 4X35	2
17	5560 44	223	ギヤ		GEAR	1
18	5522 44	221-1	シャフト		SHAFT	1
19	5560 44	224	ワーム		WORM	1
20	5560 44	222	ギヤ		GEAR	1
21	9721060008		E-リング E-6		E-RING E-6	4
22	5640 44	550	ラチェット		RATCHET	1
23	5640 44	553	バネ		SPRING	1
24	5640 44	546	ピン		PIN	1
26	5640 07	082	サカ		WASHER	2
29	9660080014		ナット M8		NUT M8	8
30	5640 44	541-1	ラチェットホイール		RACHET WHEEL	1
31	5522 44	313	カラ		COLLAR	1
32	9723420008		C-リング C-42		C-RING C-42	1
33	90316		ボールベアリング 6004ZZ		BALL BEARING 6004ZZ	3
34	5522 44	331	アーム		ARM	1
35	9710080008		バネサカ M8		SPRING WASHER M8	7
36	9670082508		ソケットボルト M8X25		SOCKET BOLT M8X25	4
37	5522 44	321	ブラケット		BRACKET	1
38	5522 44	311	シャフト		SHAFT	1
39	5640 04	161	ブッシュ		BUSHING	1

DELIVERY TABLE LIFTING

★マークの部品は単品ではお渡しできませんので、セット番号で注文してください。  
When ordering items marked ★, indicate the set number because they are available only as a set.

No.	セット番号/ 部品番号	SET No PART No	部品名称/ 構成番号	COMPONENT PARTS	PART NAME	個数 Qty
40	5522 43 313		スタット		STUD	1
41	5480 56 138		ワッシャ		WASHER	1
42	5522 43 311		アーム		ARM	1
43	5640 04 122		メタル		BUSHING	1
44	5522 43 312		スタット		STUD	1
45	9710120008		ハネサカネ M12		SPRING WASHER M12	1
46	9660120014		ナット M12		NUT M12	1
47	9710060008		ハネサカネ M6		SPRING WASHER M6	2
48	9660060014		ナット M6		NUT M6	2
49	5522 43 322		スタット		STUD	1
50	90450		ロッドエンド POS 8		ROD END POS8	1
52	5522 43 323		ターンバックル		TURN BUCKLE	1
53	90685		ロツカクナット M8 3ユ ヒタリ		HEXAGON NUT M8 3TYPES LEFT	1
54	90668		ロッドエンド SMR1-8		ROD END SMR1-8	1
55	5522 44 332		ピン		PIN	1
56	5430 23 119		ワッシャ		BUSHING	2
57	5520 44 531		リンク		LINK	1
58	5560 44 312		ギヤ		GEAR	1
59	9670082008		ソケットボルト M8X20		SOCKET BOLT M8X20	2
60	5640 43 544		ボルト		BOLT	3
61	5640 04 100		ワッシャ		BUSHING	3
62	5522 43 321		アーム		ARM	1
63	5560 43 324		ブラケット		BRACKET	1
64	5522 43 541		リンク		LINK	1
65	5486 39 808		スプリング		SPRING	1
66	5522 44 564		ハネカケ		STUD	1
68	5640 44 581-1		リンク		LINK	1
69	9670041608		ソケットボルト M4X16		SOCKET BOLT M4X16	4
70	5640 44 583-2		ピン		PIN	1
72	5522 44 562		ピン		PIN	1
73	5522 44 570		アーム		ARM	1
74	5520 44 135		スタット		STUD	1
75	5522 44 561		ハネカケ		STUD	1
76	90628		スナップピン SSP-4		SNAP PIN SSP-4	1
77	9716040014		ヒラサカネ M4		PLAIN WASHER M4	1
78	97622		ソレノイド AS-10N 200V		SOLENOID AS-10-N 200V	1
79	5640 44 574-3		ストッパ		STOPPER	1
80	5522 44 575		プレート		PLATE	1
81	9710040008		ハネサカネ M4		SPRING WASHER M4	4
82	9660040014		ナット M4		NUT M4	4
83	9670081608		ソケットボルト M8X16		SOCKET BOLT M8X16	2
84	9716080014		ヒラサカネ M8		PLAIN WASHER M8	2
85	9411403000		テーパピン 4X30		TAPER PIN 4X30	2
86	5522 44 312		カラー		COLLAR	1
87	5640 74 205		ラベル		LABEL	1
88	5560 44 231		ホルダ		HOLDER	1
89	9670085008		ソケットボルト M8X50		SOCKET BOLT M8X50	2
90	9722120008		Cリング C-12		C-RING C-12	1
91	90703		Uナット M6		U-NUT M6	1
92	9684060608		トメネジ M6X6		SET SCREW M6X6	1

テリハハリシク  
DELIVERY SHAFT

セクション  
SECTION

セクション番号  
SECTION NUMBER

5520Z 450

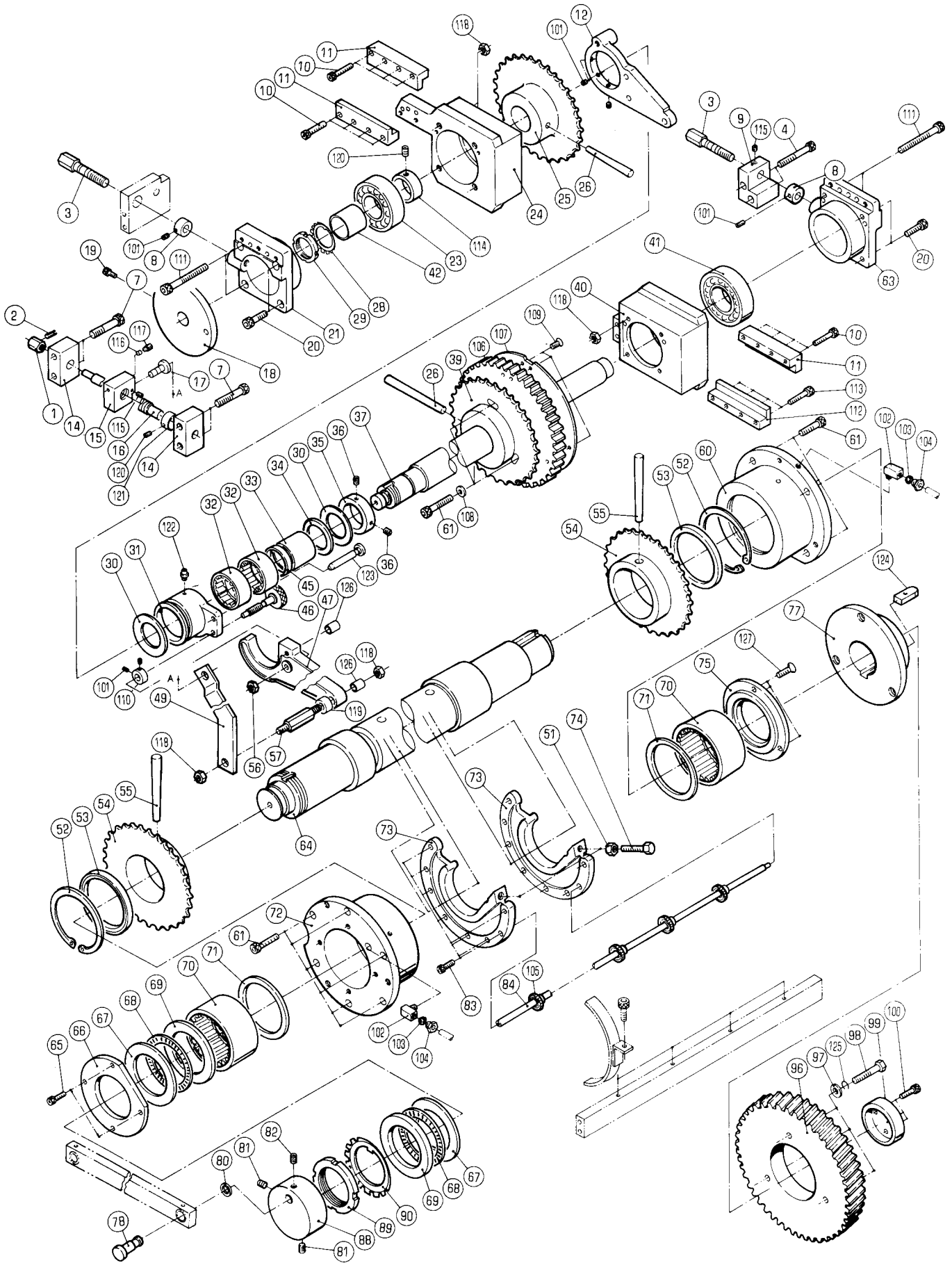



## DELIVERY SHAFT

★マークの部品は単品ではお渡しできませんので、セット番号で注文してください。  
When ordering items marked ★, indicate the set number because they are available only as a set.

No.	セット番号/ 部品番号	SET No PART No	部品名称/ 構成番号	COMPONENT PARTS	PART NAME No	個数 Qty
	5522 45 160-1		ハウジング ASSY 52,53,70-72		HOUSING ASSY	1
	5522 45 170		ハウジング ASSY 52,53,60,70,71		HOUSING ASSY	1
	5522 46 110-2		シャフト ASSY 25,26,37,39		SHAFT ASSY	1
	5522 46 120-1		カムホルダー ASSY 31,32		CAM HOLDER ASSY	1
	5522 46 130		カム ASSY 47,126		CAM ASSY	1
	5522 46 320		ネジ ASSY NP ヒソウチャクキ ヨウ 1,2,16		SCREW ASSY ONLY FOR MACHINE WITHOUT NP	1
	5524 45 110		シャフト ASSY 54,55,64		SHAFT ASSY	1
1	5522 46 323		ナット NP ヒソウチャクキ ヨウ		NUT ONLY FOR MACHINE WITHOUT NP	1
2	9410301208		スプリングピッチ 3X12		SPRING PIN 3X12	1
3	5522 46 151-2		シャフト		SHAFT	2
4	9670085008		ソケットホルト M8X50		SOCKET BOLT M8X50	2
7	9670083508		ソケットホルト M8X35		SOCKET BOLT M8X35	4
8	5430 34 453		カラー		COLLAR	2
9	5522 46 155-2		ブラケット		BRACKET	1
10	9670063008		ソケットホルト M6X30		SOCKET BOLT M6X30	12
11	5522 46 143		プレート		PLATE	3
12	5522 46 114-2		ホルダー		HOLDER	1
14	5522 46 314-3		ブラケット		BRACKET	2
15	5522 46 315-3		ナット		NUT	1
16	5522 46 311-1		ネジ		SCREW	1
17	5522 46 322		ピン		PIN	1
18	5522 43 136		カム		CAM	1
19	9670061008		ソケットホルト M6X10		SOCKET BOLT M6X10	1
20	9670082508		ソケットホルト M8X25		SOCKET BOLT M8X25	4
21	5522 46 141-2		ケース		CASE	1
23	91737		ボールベアリング 6306ZZ		BALL BEARING 6306ZZ	1
24	5522 46 142-2		ケース		CASE	1
★ 25	5522 46 112		スプロケット		SPROCKET	1
26	90957		テーパピッチ 10X80		TAPER PIN 10X80	2
28	90723		ロックワッシャー AW06		LOCK WASHER AW06	1
29	90722		ロックナット AN06		LOCK NUT AN06	1
30	90370		スラストワッシャー AS1107		THRUST WASHER AS1107	2
31	5522 46 115-4		ホルダー		HOLDER	1
32	90324008		ニードルベアリング HK4018L		NEEDLE BEARING HK4018L	2
33	91694		ナイロン IR35X40X40		INNER RACE IR35X40X40	1
34	5522 46 119		スペーサー		SPACER	1
35	5522 46 123		カラー		COLLAR	1
36	9684060808		トメネジ M6X8		SET SCREW M6X8	2
★ 37	5522 46 111-2		シャフト		SHAFT	1
★ 39	5522 46 113-1		スプロケット		SPROCKET	1
40	5522 46 242-2		ケース		CASE	1
41	90336		ボールベアリング 6207ZZ		BALL BEARING 6207ZZ	1
42	5522 46 243-1		スペーサー		SPACER	1
45	5522 46 118		スペーサー		SPACER	1
46	5522 46 125-1		ツマミ		KNOB	1
47	5522 46 116-3		カム		CAM	1
49	5522 46 316-3		リンク		LINK	1
51	9660080014		ナット M8		NUT M8	2
52	9723850008		Cリング C-85		C-RING C-85	2
53	91666		オイルシール OS68857		OIL SEAL OS68857	2

## DELIVERY SHAFT

★マークの部品は単品ではお渡しできませんので、セット番号で注文してください。  
When ordering items marked ★, indicate the set number because they are available only as a set.

No.	セット番号/ 部品番号	SET No. PART No.	部品名称/ 構成番号	COMPONENT PARTS	PART NAME No.	個数 Q'ty
★ 54	5524 45 112		スプロケット		SPROCKET	2
55	90958		テーパードピンの 10X100	10X100	TAPER PIN 10X100	2
56	9660060014		ナット M6		NUT M6	1
57	5522 46 317-4		ピン		PIN	1
60	5522 45 171		ハウジング		HOUSING	1
61	9670083008		ソケットボルト M8X30		SOCKET BOLT M8X30	13
63	5522 46 241-1		ケース		CASE	1
★ 64	5522 45 111		シャフト		SHAFT	1
65	9670061608		ソケットボルト M6X16		SOCKET BOLT M6X16	4
66	5522 21 231		プレート		PLATE	1
67	91646		スラストワッシャー AS6085		THRUST WASHER AS6085	2
68	91640		スラストベアリング NTB6085		THRUST BEARING NTB6085	2
69	91661		スラストワッシャー WS6085		THRUST WASHER WS6085	2
70	91671		ニードルベアリング 8QRNAO		NEEDLE BEARING 8QRNAO	2
71	5522 21 262		スペーサー		SPACER	2
72	5522 45 161-1		ハウジング		HOUSING	1
73	5522 45 125		ガイド		GUIDE	2
74	9672084514		六角ボルト M8X45		HEXAGON BOLT M8X45	2
75	5522 21 263		スペーサー		SPACER	1
77	5520 23 241		ホルダー		HOLDER	1
78	5522 44 533		ピン		PIN	1
80	5480 56 138		ワッシャー		WASHER	1
81	9680081208		トメネジ M8X12		SET SCREW M8X12	2
82	9680080808		トメネジ M8X8		SET SCREW M8X8	1
83	9670061808		ソケットボルト M6X18		SOCKET BOLT M6X18	8
84	5522 45 124		シャフト		SHAFT	8
88	5522 44 532		クランク		CRANK	1
89	90937		ロックナット AN12		LOCK NUT AN12	1
90	90938		ロックワッシャー AW12		LOCK WASHER AW12	1
96	5522 45 117-1		ギヤ		GEAR	1
97	5640 59 117		ワッシャー		WASHER	3
98	5562 54 136		ボルト		BOLT	3
99	5522 45 118		プレート		PLATE	1
100	9670062508		ソケットボルト M6X25		SOCKET BOLT M6X25	3
101	9684050608		トメネジ M5X6		SET SCREW M5X6	7
102	91203		エルボ PHD-4		ELBOW PHD-4	2
103	91161		スリーブ PB-4		SLEEVE PB-4	2
104	91160		プラグ PA-4		PLUG PA-4	2
105	5522 45 126		ガイドローラ		GUIDE ROLLER	32
106	5522 46 127		ギヤ		GEAR	1
107	5522 46 128		クラッチ		CLUTCH	1
108	9716080014		平ワッシャー M8		PLAIN WASHER M8	3
109	9648050814		ネジ M5X8		SCREW M5X8	4
110	5522 46 126		カラー		COLLAR	1
111	9670086508		ソケットボルト M8X65		SOCKET BOLT M8X65	4
112	5522 46 144		プレート		PLATE	1
113	9670064508		ソケットボルト M6X45		SOCKET BOLT M6X45	4
114	5522 46 145		カラー		COLLAR	1
115	9684060608		トメネジ M6X6		SET SCREW M6X6	2
116	5290 44 242		プラグ		PLUG	1
117	5640 23 136		ストッパー		STOPPER	1
118	90700		Uナット M8		U-NUT M8	6
119	5522 46 319		スペーサー		SPACER	1
120	9684050508		トメネジ M5X5		SET SCREW M5X5	2
121	5522 46 313		カラー		COLLAR	1
122	90531001		グリースニップル AS-M6		GREASE NIPPLE AS-M6	1
123	5521 11 552		ピン		PIN	1
124	5560 24 162-1		キー		KEY	1
125	9710120008		スプリングワッシャー M12		SPRING WASHER M12	3

テリハリシク

セクション  
SECTION

セクション番号  
SECTION NUMBER

55202 450

DELIVERY SHAFT

★マークの部品は単品ではお渡しできませんので、セット番号で注文してください。  
When ordering items marked ★, indicate the set number because they are available only as a set.

No.	セット番号/ 部品番号	SET No. PART No.	部品名称/ 構成番号	COMPONENT PARTS	PART NAME No.	個数 Q'ty
126	90324018		ハアリンク	HMK0814LL	NEEDLE BEARING HMK0814LL	2
127	9648061614		サラコネシ	M6X16	SCREW M6X16	3

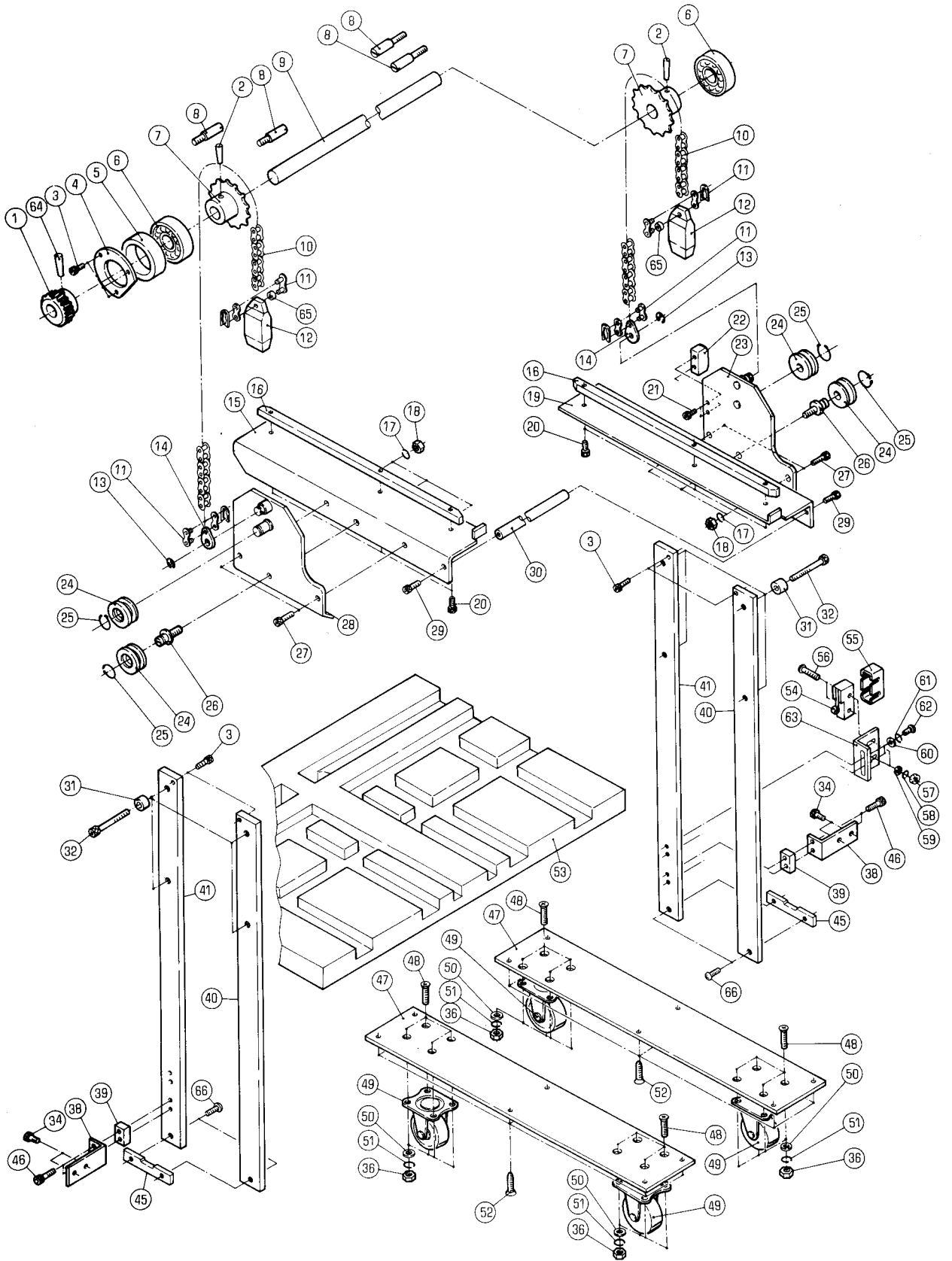

## DELIVERY TABLE

★マークの部品は単品ではお渡しできませんので、セット番号で注文してください。  
When ordering items marked ★, indicate the set number because they are available only as a set.

No.	セット番号/ 部品番号	SET No PART No	部品名称/ 構成番号	COMPONENT PARTS	PART NAME No	個数 Q'ty
	5522 44	140	ハイタマイ ASSY		DELIVERY TABLE ASSY	2
			36,47-53			
	5522 44	210-1	シャフト ASSY		SHAFT ASSY	1
			1,5,9,64			
1	5560 44	213-1	ウオームホイール		WORM WHEEL	1
2	9411604000		テーパードピンの 6X40		TAPER PIN 6X40	2
3	9670061008		ソケットボルト M6X10		SOCKET BOLT M6X10	7
4	5522 44	213	キャップ		CAP	1
5	5522 44	212	スプロケット		SPROCKET	1
6	90355		ボールベアリング 6304LLU		BALL BEARING 6304LLU	2
★	7 5560 44	212	スプロケット		SPROCKET	2
	8 5560 44	114-1	ガイドピン		GUIDE PIN	4
★	9 5522 44	211-1	シャフト		SHAFT	1
	10 5520 44	114	チェーン		CHAIN	2
	11 90858		ジョイントリンク RS40		JOINT LINK RS40	4
	12 5640 44	112	ウェイト		WEIGHT	2
	13 9721080008		Eリング E-8		E-RING E-8	2
	14 5430 31	242	リンク		LINK	2
	15 5522 44	112-2	ブラケット		BRACKET	1
	16 5522 44	116	ガイド		GUIDE	2
	17 9710080008		ハネサカネ M8		SPRING WASHER M8	6
	18 9660080014		ナット M8		NUT M8	6
	19 5522 44	122-2	ブラケット		BRACKET	1
	20 9670051208		ソケットボルト M5X12		SOCKET BOLT M5X12	6
	21 9670041008		ソケットボルト M4X10		SOCKET BOLT M4X10	2
	22 5522 44	121	ブロック		BLOCK	1
	23 5522 44	120-1	プレート ASSY		PLATE ASSY	1
	24 5640 44	105	コロ		WHEEL	4
	25 9722120008		Cリング C-12		C-RING C-12	4
	26 5640 44	104	ピン		PIN	2
	27 9670081808		ソケットボルト M8X18		SOCKET BOLT M8X18	4
	28 5522 44	110-1	プレート ASSY		PLATE ASSY	1
	29 9670081608		ソケットボルト M8X16		SOCKET BOLT M8X16	2
	30 5522 44	115	ステー		STAY	1
	31 5480 51	712	スペーサー		SPACER	8
	32 9670085508		ソケットボルト M8X55		SOCKET BOLT M8X55	8
	34 9670061208		ソケットボルト M6X12		SOCKET BOLT M6X12	4
	36 9660060014		ナット M6		NUT M6	32
	38 5520 44	137	ブラケット		BRACKET	2
	39 5522 44	138-1	プレート		PLATE	2
	40 5520 44	131-1	ガイドレール		GUIDE RAIL	2
	41 5520 44	132-1	ガイドレール		GUIDE RAIL	2
	45 5522 44	136-1	ストッパ		STOPPER	2
	46 9670062008		ソケットボルト M6X20		SOCKET BOLT M6X20	4
	47 5522 44	142	プレート		PLATE	4
	48 9648061614		ネジ M6X16		SCREW M6X16	32
	49 91350		キャスター 420G-N-75		CASTER 420G-N-75	8
	50 9716060014		平ワッシャー M6		PLAIN WASHER M6	32
	51 9710060008		ハネサカネ M6		SPRING WASHER M6	32
	52 90777		木ネジ 5.1X20		WOOD SCREW 5.1X20	24
	53 5522 44	141	ハイタマイ		DELIVERY TABLE	2
	54 95111		スイッチ Z-15GW22B		SWITCH Z-15GW22B	1
	55 95117		端子カバー AP-B		TERMINAL COVER AP-B	1
	56 9642042514		ネジ M4X25		SCREW M4X25	2
	57 9660040014		ナット M4		NUT M4	2
	58 9710040008		ハネサカネ M4		SPRING WASHER M4	2
	59 9716040014		平ワッシャー M4		PLAIN WASHER M4	2
	60 9716050014		平ワッシャー M5		PLAIN WASHER M5	2
	61 9710050008		ハネサカネ M5		SPRING WASHER M5	2

DELIVERY TABLE

★マークの部品は単品ではお渡しできませんので、セット番号で注文してください。  
When ordering items marked ★, indicate the set number because they are available only as a set.

No.	セット番号/ 部品番号	SET No PART No	部品名称/ 構成番号	COMPONENT PARTS	PART NAME No	個数 Qty
62	9642051214		ナハコネシ	M5X12	SCREW M5X12	2
63	5522 44 123		プレート		PLATE	1
64	9411603500		テーパーピン	6X35	TAPER PIN 6X35	1
65	5300 33 562		カラー		COLLAR	2
66	9642061614		ナハコネシ	M6X16	SCREW M6X16	4

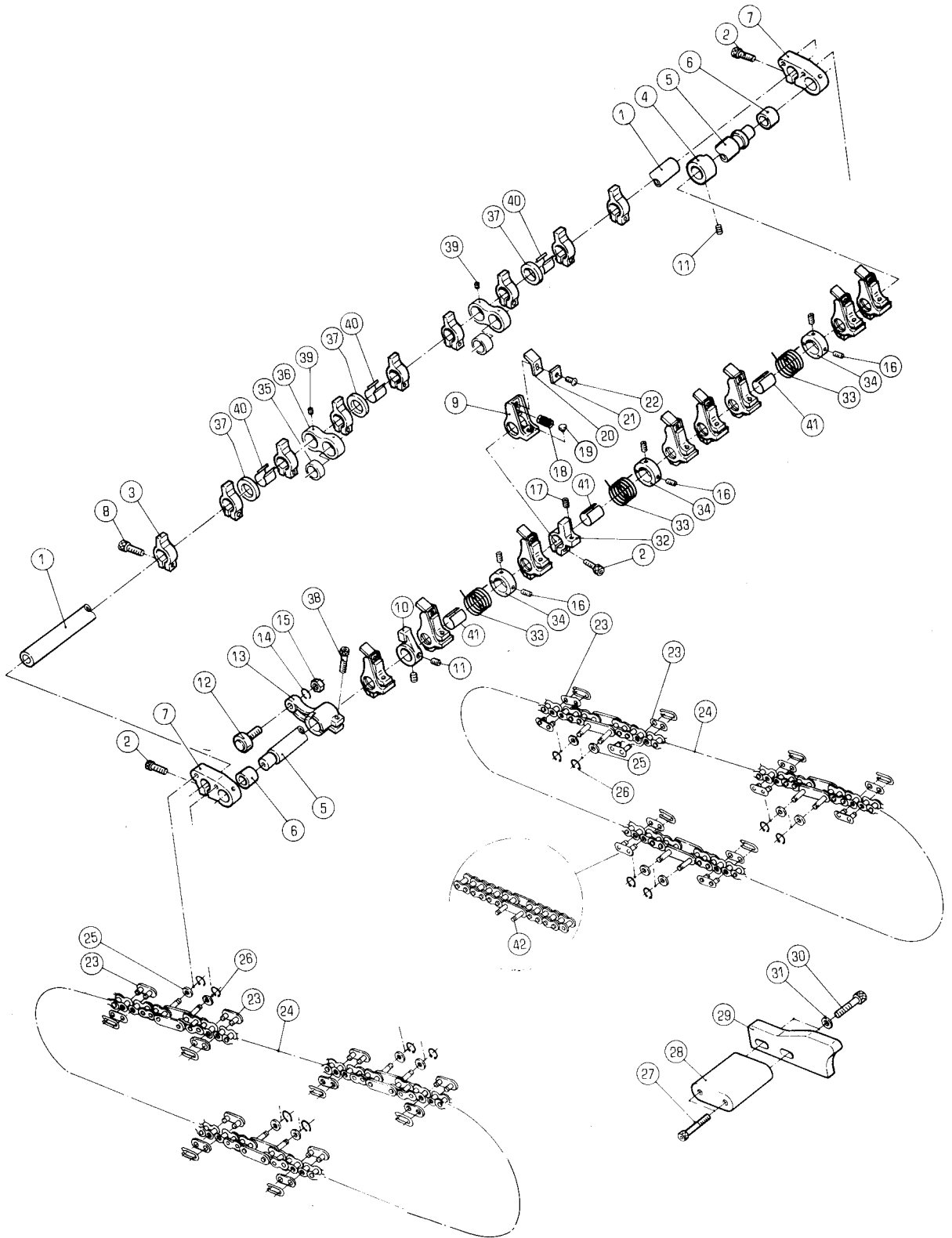

グリップハ-

GRIPPER

セクション  
SECTION

セクション番号

SECTION NUMBER

5520Z 470

★マークの部品は単品ではお渡しできませんので、セット番号で注文してください。  
When ordering items marked ★, indicate the set number because they are available only as a set.

No.	セット番号/ 部品番号	SET No. PART No.	部品名称/ 構成番号	COMPONENT PARTS	PART NAME	個数 Qty
	5522 47 110-1		ホルタ-	ASSY	HOLDER ASSY	6
			6,7			
	5522 47 120-8		グリップハ-	ASSY	GRIPPER ASSY	3
			1-15,17-22,32-38,40,41			
	5522 47 130-3		ツメタイ	ASSY	GRIPPER BASE ASSY	3
			1,3,8,35-37			
	5522 47 140		ホルタ-	ASSY	HOLDER ASSY	6
			35,36			
★	1 5522 47 112-2		シャフト		SHAFT	3
	2 9670052008		ソケットホルト M5X20		SOCKET BOLT M5X20	33
★	3 5522 47 117-2		ツメタイ		GRIPPER BASE	27
	4 5522 47 114		カラ-		COLLAR	3
	5 5522 47 113-3		シャフト		SHAFT	3
	6 5522 47 119		メタル		BUSHING	6
	7 5522 47 111-1		ホルタ-		HOLDER	6
	8 9670051608		ソケットホルト M5X16		SOCKET BOLT M5X16	27
	9 5522 47 116-1		ホルタ-		HOLDER	27
	10 5522 47 123-1		ストツハ-ツメ		GRIPPER	3
	11 9684060608		トメネシ M6X6		SET SCREW M6X6	9
	12 90471		カムフォロア- KRV19LL		CAM FOLLOWER KRV19LL	3
	13 5522 47 115-1		ア-ム		ARM	3
	14 9710080008		ハネサカネ M8		SPRING WASHER M8	3
	15 9660080014		ナット M8		NUT M8	3
	17 5522 27 336		トメネシ M5X10		SET SCREW M5X10	27
	18 5560 27 356		ハネ		SPRING	27
	19 5640 27 359-1		ピン		PIN	27
	20 5522 47 124-3		ツメ		GRIPPER	27
	21 5522 47 125		ガード		GUARD	27
	22 9652050803		トラスコネシ M5X8		SCREW M5X8	27
	23 90862		ジョイントリンク RS50		JOINT LINK RS50	12
	24 5520 47 131		チェーン		CHAIN	2
	25 5522 47 122		ワッシャ-		WASHER	12
	26 9722050008		C-リング C-5		C-RING C-5	12
	27 9670084008		ソケットホルト M8X40		SOCKET BOLT M8X40	2
	28 5522 47 211		ブラケット		BRACKET	1
	29 5520 47 212		カム		CAM	1
	30 9670083008		ソケットホルト M8X30		SOCKET BOLT M8X30	2
	31 9716080008		ヒラサカネ M8		PLAIN WASHER M8	2
	32 5522 47 126-1		ホルタ-		HOLDER	27
	33 5522 47 128		スプリング		SPRING	9
	34 5522 47 127		カラ-		COLLAR	9
	35 5522 47 142		メタル		BUSHING	6
★	36 5522 47 141		ホルタ-		HOLDER	6
	37 5640 56 611-1		カラ-		COLLAR	9
	38 9670062008		ソケットホルト M6X20		SOCKET BOLT M6X20	3
	39 9684050608		トメネシ M5X6		SET SCREW M5X6	6
	40 5522 47 133		プレート		PLATE	9
	41 5522 47 134		カラ-		COLLAR	9
	42 5522 47 139		チェーンアタッチメント		CHAIN ATTACHMENT	6



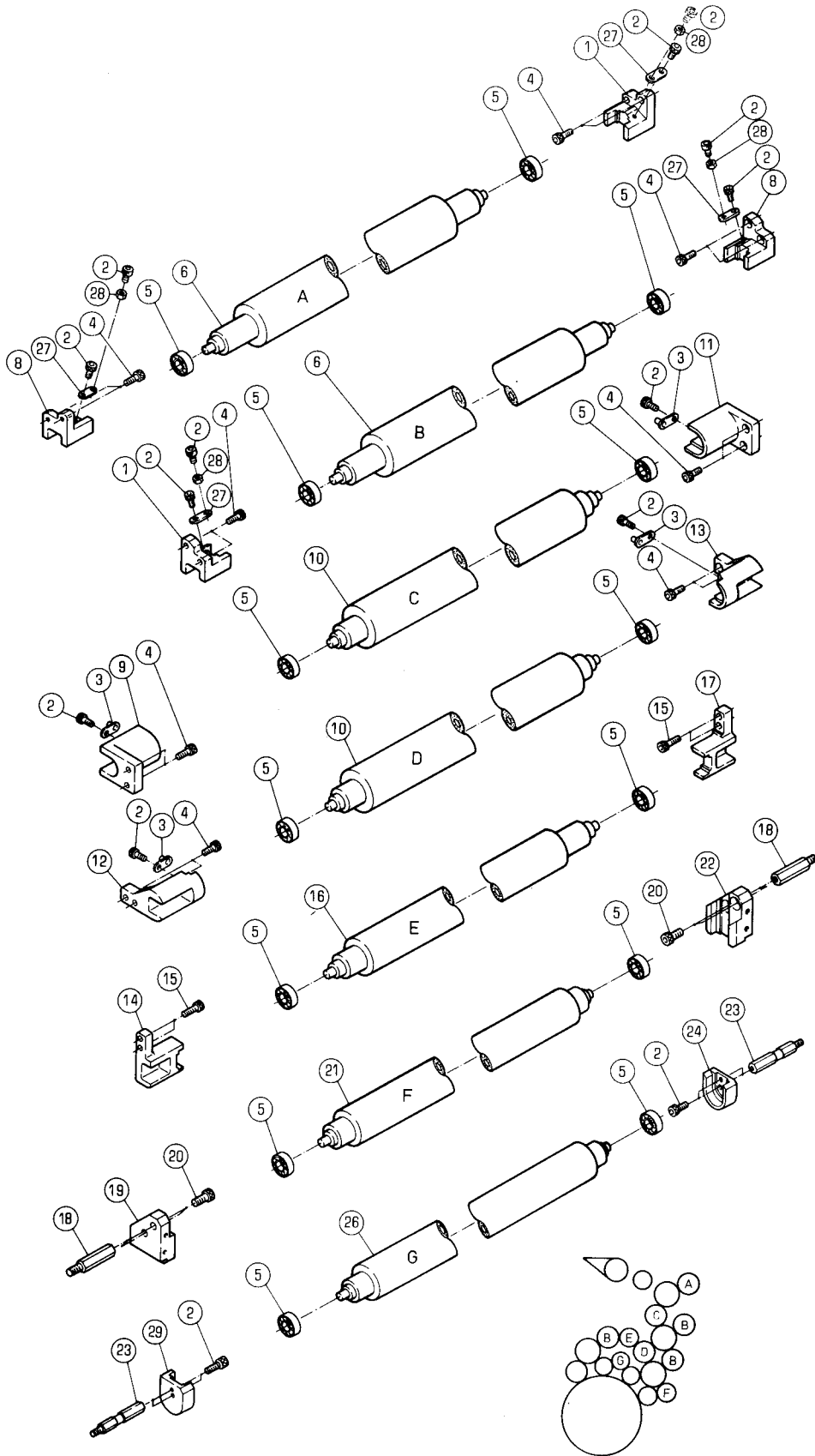

ナケコミローラ-

DISTRIBUTOR ROLLER

セクション  
SECTION

セクション番号

SECTION NUMBER

5520Z 510

★マークの部品は単品ではお渡しできませんので、セット番号で注文してください。  
When ordering items marked ★, indicate the set number because they are available only as a set.

No	セット番号/ 部品番号	SET No PART No	部品名称/ 構成番号	COMPONENT PARTS	PART NAME No	個数 Qty
	5522 51	110	ローラ ASSY 5,6		ROLLER ASSY	4
	5522 51	120-1	ローラ ASSY 5,16		ROLLER ASSY	1
	5522 51	130	ローラ ASSY 5,10		ROLLER ASSY	2
	5522 51	140-1	ローラ ASSY 520 5,21		ROLLER ASSY 520	1
	5522 51	150-1	ローラ ASSY 5,26		ROLLER ASSY	1
	5524 51	210	ナケコミローラ ASSY (UV) 5,6		DISTRUBUTOR ROLLER ASSY (UV)	4
	5524 51	220	ナケコミローラ ASSY (UV) 5,10		DISTRUBUTOR ROLLER ASSY (UV)	2
1	5522 51	113-1	ブラケット		BRACKET	4
2	9670051408		ソケットボルト M5X14		SOCKET BOLT M5X14	24
3	5480 53	391-1	クランプ		CLAMP	4
4	9670061608		ソケットボルト M6X16		SOCKET BOLT M6X16	24
5	90214		ボールベアリング 6000ZZ 520		BALL BEARING 6000ZZ 520	30
5	90214		ボールベアリング 6000ZZ 520H		BALL BEARING 6000ZZ 520H	28
6	5522 51	111	ローラ		ROLLER	4
6	5524 51	211	ナケコミローラ (UV)		DISTRUBUTOR ROLLER (UV)	4
8	5522 51	114-1	ブラケット		BRACKET	4
9	5522 51	133-2	ブラケット		BRACKET	1
10	5522 51	131	ローラ		ROLLER	2
10	5524 51	221	ナケコミローラ (UV)		DISTRUBUTOR ROLLER (UV)	2
11	5522 51	134-2	ブラケット		BRACKET	1
12	5522 51	135-3	ブラケット		BRACKET	1
13	5522 51	136-3	ブラケット		BRACKET	1
14	5522 51	123-2	ブラケット		BRACKET	1
15	9670062008		ソケットボルト M6X20		SOCKET BOLT M6X20	4
16	5522 51	121-1	ローラ		ROLLER	1
17	5522 51	124-2	ブラケット		BRACKET	1
18	5522 51	145	スタット 520		STUD 520	4
19	5522 51	143-1	ブラケット 520		BRACKET 520	1
20	9670081608		ソケットボルト M8X16 520		SOCKET BOLT M8X16 520	4
21	5522 51	141-1	ローラ 520		ROLLER 520	1
22	5522 51	144-1	ブラケット 520		BRACKET 520	1
23	5522 51	155-1	スタット		STUD	4
24	5522 51	154-1	ブラケット (NOPS)		BRACKET (NOPS)	1
26	5522 51	151-1	ローラ		ROLLER	1
27	5522 51	117	プレート		PLATE	8
28	9660050014		ナット M5		NUT M5	8
29	5522 51	153-1	ブラケット (OPS)		BRACKET (OPS)	1

インキダクターローラー  
INK DUCTOR ROLLER

セクション  
SECTION

セクション番号  
SECTION NUMBER

5520Z 520

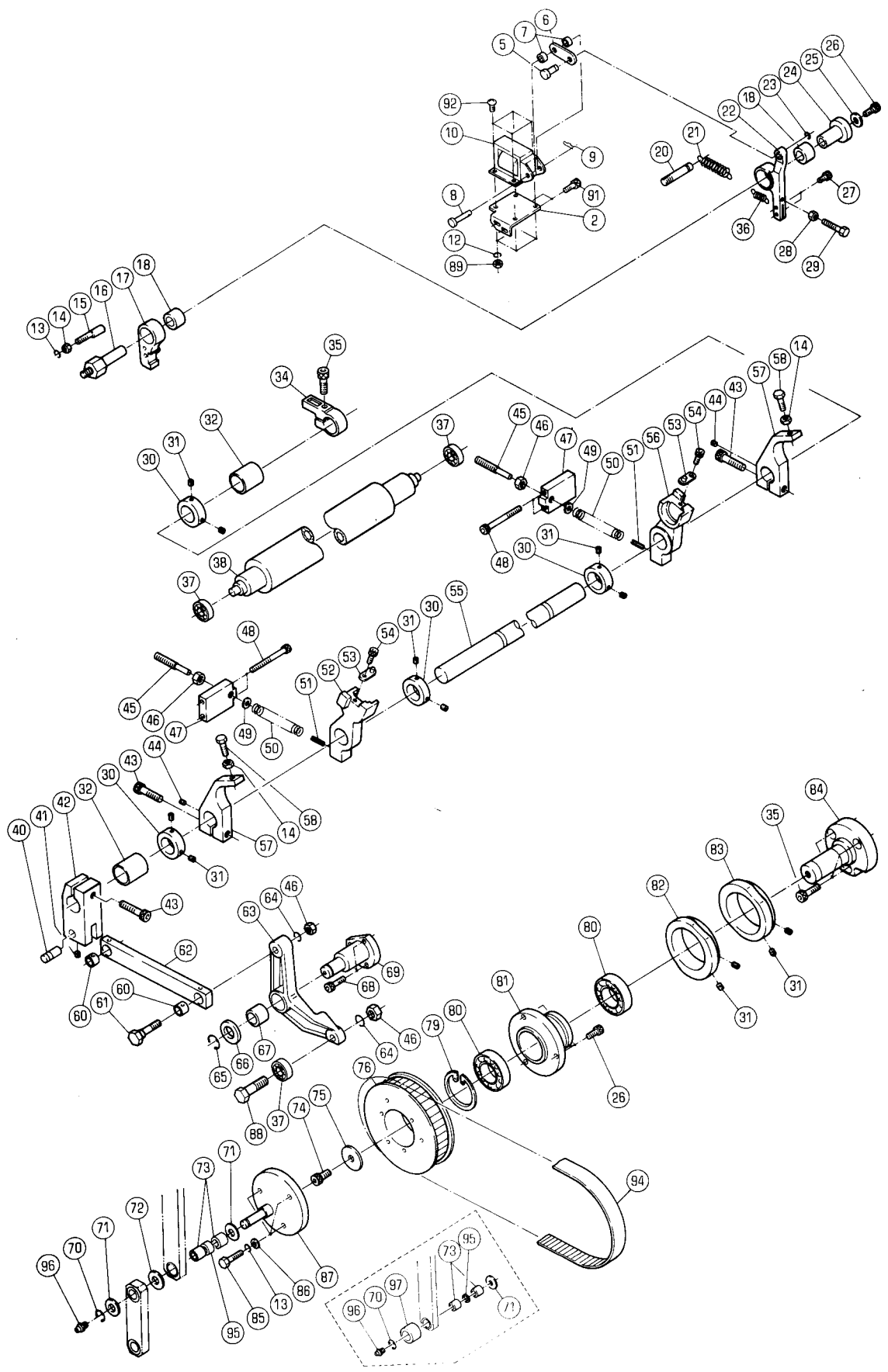

インキダクタローラ

INK DUCTOR ROLLER

セクション  
SECTION

セクション番号  
SECTION NUMBER

5520Z 520

★マークの部品は単品ではお渡しできませんので、セット番号で注文してください。  
When ordering items marked ★, indicate the set number because they are available only as a set.

No.	セット番号/ 部品番号	SET No PART No	部品名称/ 構成番号	COMPONENT PARTS	PART NAME	個数 Qty
	5522 52	120	タイミングプーリー	ASSY	TIMING PULLEY ASSY	1
			26,76,79-81			
	5522 52	130-1	プレート	ASSY	PLATE ASSY	1
			71,73,87,95,96			
	5522 52	210-1	アーム	ASSY	ARM ASSY	1
			63,67			
	5522 52	230	リンク	ASSY	LINK ASSY	1
			60,62			
	5522 52	250	アーム	ASSY	ARM ASSY	1
			51,52			
	5522 52	260	アーム	ASSY	ARM ASSY	1
			51,56			
	5522 52	270	ローラ	ASSY	ROLLER ASSY	1
			37,38			
	5522 52	350	ピン	ASSY	PIN ASSY	1
			37,88			
	5522 52	420-1	クラッチアーム	ASSY	CLUTCH ARM ASSY	1
			17,18			
	5522 52	850	アーム	ASSY	ARM ASSY	1
			18,22			
	5524 51	230	インキダクタローラ	(UV)	INK DUCTOR ROLLER ASSY (UV)	1
			37,38			
2	5522 52	852	プレート		PLATE	1
5	5480 53	383	ピン		PIN	1
6	5480 53	384	リンク		LINK	1
7	5300 33	562	カラー		COLLAR	2
8	5522 52	864-1	ピン		PIN	1
9	90628		スナップピン SSP-4		SNAP PIN SSP-4	1
10	95184		ソレノイド AS-03 200V		SOLENOID AS-03 200V	1
12	9710040008		ハネサカネ M4		SPRING WASHER M4	4
13	9710060008		ハネサカネ M6		SPRING WASHER M6	4
14	9660060014		ナット M6		NUT M6	3
15	5480 51	286	偏心ピン		ECCENTRIC PIN	1
16	5522 52	413	スタット		STUD	1
17	5522 52	431-1	クラッチアーム		CLUTCH ARM	1
18	5522 52	412	ブッシュ		BUSHING	2
20	5480 51	144	スタット		STUD	1
21	5480 53	382	スプリング		SPRING	1
22	5522 52	851	アーム		ARM	1
23	9721040008		Eリング E-4		E-RING E-4	1
24	5522 52	414	偏心カラー		ECCENTRIC COLLAR	1
25	5430 51	274	ヒラサカネ		PLAIN WASHER	1
26	9670061208		ソケットボルト M6X12		SOCKET BOLT M6X12	4
27	9670051008		ソケットボルト M5X10		SOCKET BOLT M5X10	2
28	9660050014		ナット M5		NUT M5	1
29	9672053014		六角ボルト M5X30		HEXAGON BOLT M5X30	1
30	5560 38	118	カラー		COLLAR	4
31	9684060608		トメネジ M6X6		SET SCREW M6X6	12
32	5522 53	112	ブッシュ		BUSHING	2
34	5522 52	242	ラッチ		LATCH	1
35	9670082508		ソケットボルト M8X25		SOCKET BOLT M8X25	4
36	5480 51	287	スプリング		SPRING	1
37	90214		ボールベアリング 6000ZZ		BALL BEARING 6000ZZ	5
38	5522 52	271	ローラ		ROLLER	1
38	5524 51	231	インキダクタローラ	(UV)	INK DUCTOR ROLLER (UV)	1
40	5522 52	246	ピン		PIN	1
41	9684050608		トメネジ M5X6		SET SCREW M5X6	1
42	5522 52	245-2	アーム		ARM	1
43	9670083008		ソケットボルト M8X30		SOCKET BOLT M8X30	3

インキタクトローラー

セクション  
SECTION

セクション番号  
SECTION NUMBER

5520Z 520

INK DUCTOR ROLLER

★マークの部品は単品ではお渡しできませんので、セット番号で注文してください。  
When ordering items marked ★, indicate the set number because they are available only as a set.

No.	セット番号/ 部品番号	SET No. PART No.	部品名称/ 構成番号	COMPONENT PARTS	PART NAME	個数 Qty
44	9682050608		トメネジ	M5X6	SET SCREW M5X6	2
45	5522 52 253-1		ネジ		SCREW	2
46	9660080014		ナット	M8	NUT M8	4
47	5522 52 254		ブロック		BLOCK	2
48	9670065508		ソケットボルト	M6X55	SOCKET BOLT M6X55	4
49	5430 38 316		ワッシャー		WASHER	2
50	5480 51 733-2		ミスフォームローラーヨウスプリング		SPRING	2
51	9410501608		スプリングピン	5X16	SPRING PIN 5X16	2
52	5522 52 251		アーム		ARM	1
53	5480 53 391-1		クランプ		CLAMP	2
54	90899		六角ソケットヘッドボルト	M5X14	HEXAGON SOCKET HEAD BOLT M5X14	2
55	5522 52 241-1		シャフト		SHAFT	1
56	5522 52 261		アーム		ARM	1
57	5522 52 244-1		アーム		ARM	2
58	5522 52 247		ボルト		BOLT	2
60	5522 53 262		ワッシャー		BUSHING	2
61	5522 53 264		ボルト		BOLT	1
62	5522 52 231		リンク		LINK	1
63	5522 52 211-1		アーム		ARM	1
64	9710080008		スプリングワッシャー	M8	SPRING WASHER M8	2
65	9721120008		Eリング	E-12	E-RING E-12	1
66	5480 51 343		平ワッシャー		PLAIN WASHER	1
67	5486 29 647		メタル		BUSHING	1
68	9670062008		ソケットボルト	M6X20	SOCKET BOLT M6X20	3
69	5522 52 221		スタッド		STUD	1
70	9721080008		Eリング	E-8	E-RING E-8	1
71	91645		スラストワッシャー	AS1024	THRUST WASHER AS1024	2
			520		520	
71	91645		スラストワッシャー	AS1024	THRUST WASHER AS1024	1
			520H		520H	
72	5522 52 143		ワッシャー		WASHER	1
			520		520	
73	5522 55 212		メタル		METAL	2
74	9670081208		ソケットボルト	M8X12	SOCKET BOLT M8X12	1
75	5480 55 313		平ワッシャー		PLAIN WASHER	1
76	5522 52 121		タイミングプーリー		TIMING PULLEY	1
79	9723470008		Cリング	C-47	C-RING C-47	1
80	90317		ボールベアリング	6005ZZ	BALL BEARING 6005ZZ	2
81	5522 52 122		ボス		BOSS	1
82	5522 52 123		カム		CAM	1
83	5522 52 124-1		カム		CAM	1
			520		520	
84	5522 52 111		スタッド		STUD	1
85	9672062514		六角ボルト	M6X25	HEXAGON BOLT M6X25	3
86	9716060014		平ワッシャー	M6	PLAIN WASHER M6	3
87	5522 52 140-1		プレート		PLATE	1
88	5522 52 351		ピン		PIN	1
89	9660040014		ナット	M4	NUT M4	4
91	9670061608		ソケットボルト	M6X16	SOCKET BOLT M6X16	2
92	9642041014		ネジ	M4X10	SCREW M4X10	4
94	90074		タイミングベルト	270H075	TIMING BELT 270H075	1
95	5522 52 144		スペーサー		SPACER	1
96	91296		ニップル	A-6MF	NIPPLE A-6MF	1
97	5524 52 143		カラー		COLLAR	1
			520H		520H	

ミスターフォンテン、ダクターローラー  
 (RYOBI 520)  
 WATER FOUNTAIN, DUCTOR ROLLER  
 (RYOBI 520)

セクション  
 SECTION

セクション番号  
 SECTION NUMBER

5520Z 530

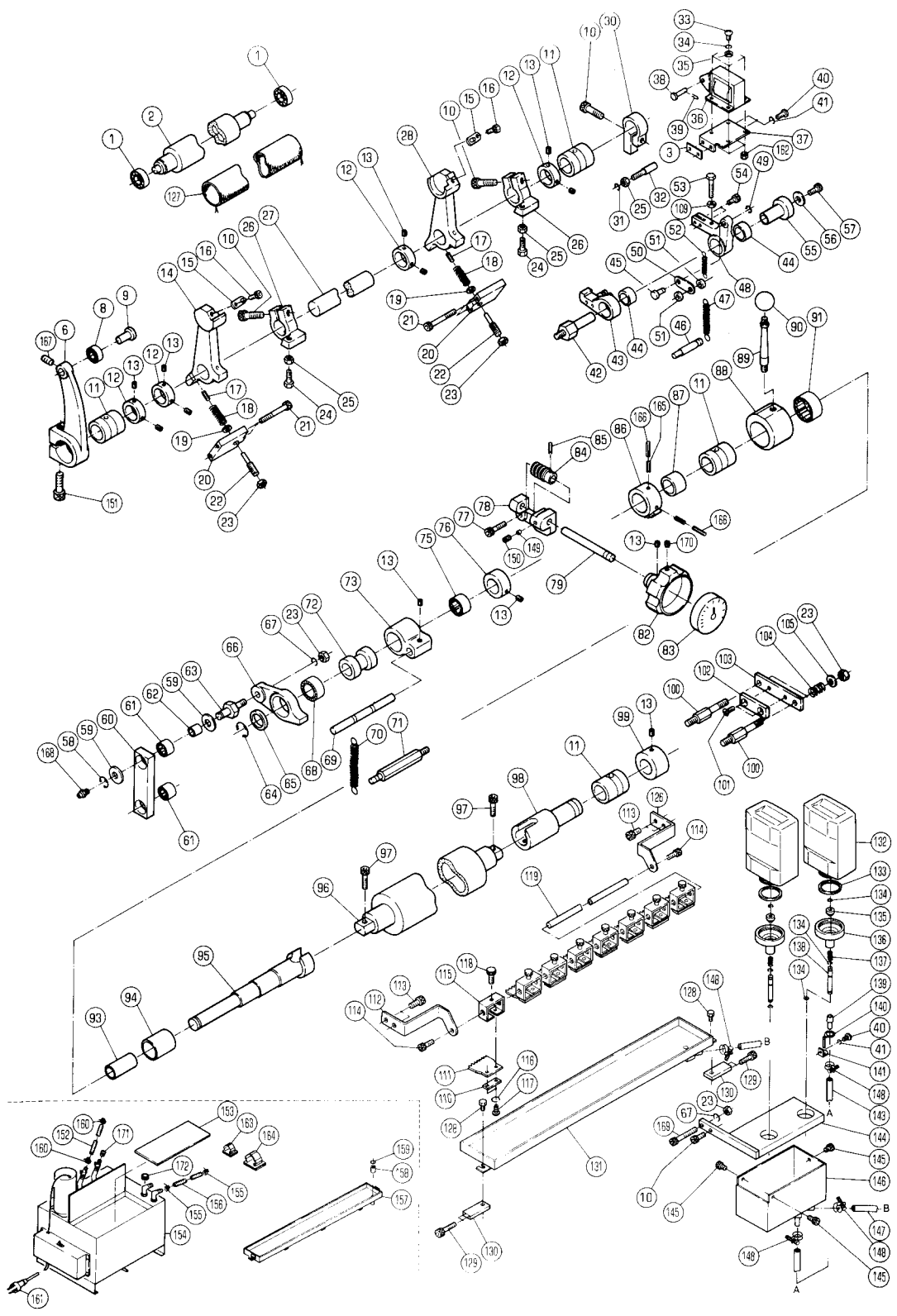

ミス<sup>ス</sup>フオンテン、タ<sup>ク</sup>クター-ローラー  
(RYOBI 520)  
WATER FOUNTAIN, DUCTOR ROLLER  
(RYOBI 520)

セクション  
SECTION

セクション番号  
SECTION NUMBER

5520Z 530

★マークの部品は単品ではお渡しできませんので、セット番号で注文してください。  
When ordering items marked ★, indicate the set number because they are available only as a set.

No.	セット番号/ 部品番号	SET No. PART No.	部品名称/ 構成番号	COMPONENT PARTS	PART NAME	個数 Qty
	5430	53	410-4	ミス <sup>ス</sup> ホトルキヤツフ <sup>°</sup> ASSY 133-138	WATER BOTTLE CAP ASSY	2
	5520	52	110	アーム ASSY 44,48	ARM ASSY	1
	5520	53	130	ブラケット ASSY 78,79,84,85	BRACKET ASSY	1
	5520	53	600	ミス <sup>ス</sup> シユンカンソウチ 152-161,163,164,171,172	WATER CIRCULATION DEVICE	1
	5522	52	340	ローラー ASSY 1,2	ROLLER ASSY	1
	5522	52	440-1	クラッチアーム ASSY 43,44	CLUTCH ARM ASSY	1
	5522	52	820	アーム ASSY 14,17	ARM ASSY	1
	5522	52	830	アーム ASSY 17,28	ARM ASSY	1
	5522	53	110-1	ホルダー ASSY 93-95	HOLDER ASSY	1
	5522	53	120-2	ホルダー ASSY 88,91	HOLDER ASSY	1
	5522	53	150-3	アーム ASSY 73,75	ARM ASSY	1
	5522	53	170-1	スタット ASSY 59,62,63,168	STUD ASSY	1
	5522	53	740	ウォームホイール ASSY 86,87,165,166	WORM WHEEL ASSY	1
	5522	53	760-1	アーム ASSY 66,68	ARM ASSY	1
	5522	53	780	リンク ASSY 60,61	LINK ASSY	1
1	91638			ボールベアリング <sup>°</sup> SS60002RS	BALL BEARING SS60002RS	2
2	5522	52	341	ローラー	ROLLER	1
3	5522	52	415	スパーサー	SPACER	1
6	5522	52	312-3	アーム	ARM	1
8	90214			ボールベアリング <sup>°</sup> 6000ZZ	BALL BEARING 6000ZZ	1
9	5523	52	213	ピン	PIN	1
10	9670082508			ソケットホルト M8X25	SOCKET BOLT M8X25	4
11	5522	53	112	ブッシュ	BUSHING	4
12	5560	38	118	カラー	COLLAR	4
13	9684060608			トメネジ M6X6	SET SCREW M6X6	12
14	5522	52	821	アーム	ARM	1
15	5480	53	391-1	クランプ	CLAMP	2
16	90899			六角ソケット頭ボルト M5X14	HEXAGON SOCKET HEAD BOLT M5X14	2
17	9410501608			スプリングピン <sup>°</sup> 5X16	SPRING PIN 5X16	2
18	5480	51	733-2	ミス <sup>ス</sup> フオームローラー-ヨウスプリング <sup>°</sup>	SPRING	2
19	5430	38	316	ワッシャー	WASHER	2
20	5522	52	254	ブロック	BLOCK	2
21	9670064508			ソケットホルト M6X45	SOCKET BOLT M6X45	4
22	5522	52	253-1	ネジ	SCREW	2
23	9660080014			ナット M8	NUT M8	6
24	5480	56	148	ボルト	BOLT	2
25	9660060014			ナット M6	NUT M6	3
26	5522	52	313-1	アーム	ARM	2
27	5522	52	311-1	シャフト	SHAFT	1
28	5522	52	831	アーム	ARM	1
30	5522	52	242	ラッチ	LATCH	1
31	9710060008			ハネサ <sup>°</sup> ワッシャー M6	SPRING WASHER M6	1
32	5480	51	286	偏心ピン	ECCENTRIC PIN	1
33	9642040814			ナ <sup>°</sup> ネジ M4X8	SCREW M4X8	4

ミス<sup>ン</sup>フオンテンノクターローラ  
(RYOBI 520)

WATER FOUNTAINノDUCTOR ROLLER  
(RYOBI 520)

セクション  
SECTION

セクション番号

SECTION NUMBER

5520Z 530

★マークの部品は単品ではお渡しできませんので、セット番号で注文してください。  
When ordering items marked ★, indicate the set number because they are available only as a set.

No	セット番号/ 部品番号	SET No PART No	部品名称/ 構成番号	COMPONENT PARTS	PART NAME	個数 Q'ty
34	9710040008		ハネサ <sup>カ</sup> カ <sup>ネ</sup> M4		SPRING WASHER M4	4
35	9716040014		ヒラサ <sup>カ</sup> カ <sup>ネ</sup> M4		PLAIN WASHER M4	4
36	97644		ソレノイド AS-03A 200V		SOLENOID AS-03A 200V	1
37	5480 51 297		フ <sup>ラ</sup> ケツ		BRACKET	1
38	5522 52 864-1		ピ <sup>ン</sup>		PIN	1
39	90628		スナツフ <sup>ピ</sup> ン SSP-4		SNAP PIN SSP-4	1
40	9642051214		ナ <sup>ハ</sup> コネシ <sup>ン</sup> M5X12		SCREW M5X12	3
41	9710050008		ハネサ <sup>カ</sup> カ <sup>ネ</sup> M5		SPRING WASHER M5	3
42	5522 52 413		スタツ <sup>ト</sup>		STUD	1
43	5522 52 451		クラツチア <sup>ーム</sup>		CLUTCH ARM	1
44	5522 52 412		フ <sup>ツ</sup> シユ		BUSHING	2
45	5480 53 383		ピ <sup>ン</sup>		PIN	1
46	5480 51 144		スタツ <sup>ト</sup>		STUD	1
47	5480 53 382		スフ <sup>ロ</sup> リク <sup>ク</sup>		SPRING	1
48	5520 52 111		ア <sup>ーム</sup>		ARM	1
49	9721040008		E-リク <sup>ク</sup> E-4		E-RING E-4	1
50	5480 53 384		リク <sup>ク</sup>		LINK	1
51	5300 33 562		カラ <sup>ー</sup>		COLLAR	2
52	5480 51 287		スフ <sup>ロ</sup> リク <sup>ク</sup>		SPRING	1
53	9672053014		ロツカクホ <sup>ルト</sup> M5X30		HEXAGON BOLT M5X30	1
54	9670051008		ソケツトホ <sup>ルト</sup> M5X10		SOCKET BOLT M5X10	2
55	5522 52 414		ヘンシ <sup>ン</sup> カラ <sup>ー</sup>		ECCENTRIC COLLAR	1
56	5430 51 274		ヒラサ <sup>カ</sup> カ <sup>ネ</sup>		PLAIN WASHER	1
57	9670061208		ソケツトホ <sup>ルト</sup> M6X12		SOCKET BOLT M6X12	1
58	9721080008		E-リク <sup>ク</sup> E-8		E-RING E-8	1
59	91645		スラストワツシヤ <sup>ー</sup> AS1024		THRUST WASHER AS1024	2
60	5522 53 781		リク <sup>ク</sup>		LINK	1
61	90960		ニ <sup>ー</sup> トル <sup>ハ</sup> アリク <sup>ク</sup> HK1412		NEEDLE BEARING HK1412	2
62	5522 55 212		ナイリ <sup>ン</sup>		METAL	1
63	5522 53 171-1		スタツ <sup>ト</sup>		STUD	1
64	9721150008		E-リク <sup>ク</sup> E-15		E-RING E-15	1
65	5522 53 162		ワツシヤ <sup>ー</sup>		WASHER	1
66	5522 53 761-1		ア <sup>ーム</sup>		ARM	1
67	9710080008		ハネサ <sup>カ</sup> カ <sup>ネ</sup> M8		SPRING WASHER M8	2
68	91685		ニ <sup>ー</sup> トル <sup>ハ</sup> アリク <sup>ク</sup> NA4903LL		NEEDLE BEARING NA4903LL	1
69	5522 53 152-1		シャフ <sup>ト</sup>		SHAFT	1
70	5522 53 153		スフ <sup>ロ</sup> リク <sup>ク</sup>		SPRING	1
71	5522 53 154		スタツ <sup>ト</sup>		STUD	1
72	5522 53 155-1		カラ <sup>ー</sup>		COLLAR	1
73	5522 53 151-1		ア <sup>ーム</sup>		ARM	1
75	90355007		ワンウェイクラツチ HFL2026		ONE WAY CLUTCH HFL2026	1
76	5522 53 143-1		ホルタ <sup>ー</sup>		HOLDER	1
77	9670062508		ソケツトホ <sup>ルト</sup> M6X25		SOCKET BOLT M6X25	1
78	5522 53 131-1		フ <sup>ラ</sup> ケツ		BRACKET	1
79	5520 53 133		シャフ <sup>ト</sup>		SHAFT	1
82	5522 53 134-1		ツマミ		KNOB	1
83	5522 53 135		インデ <sup>ックス</sup>		INDEX	1
84	5522 53 132		ウオ <sup>ーム</sup>		WORM	1
85	9410301608		スフ <sup>ロ</sup> リク <sup>ク</sup> ピ <sup>ン</sup> 3X16		SPRING PIN 3X16	1
86	5522 53 741		ウオ <sup>ーム</sup> ホイ <sup>ール</sup>		WORM WHEEL	1
87	5522 53 142		フ <sup>ツ</sup> シユ		BUSHING	1
88	5522 53 121		ホルタ <sup>ー</sup>		HOLDER	1
89	5480 51 256-1		レバ <sup>ー</sup>		LEVER	1
90	90799		ニキ <sup>リ</sup> タ <sup>マ</sup> 25		BALL GRIP 25	1
91	90355009		ワンウェイクラツチ HFL3030		ONE WAY CLUTCH HFL3030	1
93	90289		ナイリ <sup>ン</sup> IR17X20X30.5		INNER RACE IR17X20X30.5	1
94	90586		ナイリ <sup>ン</sup> IR25X30X32		INNER RACES IR25X30X32	1
95	5522 53 111-1		ホルタ <sup>ー</sup>		HOLDER	1
96	5522 53 114-2		フオンテンローラ		FOUNTAIN ROLLER	1



ミスフオンテン、ダクタローラ  
(RYOBI 520)  
WATER FOUNTAIN, DUCTOR ROLLER  
(RYOBI 520)

セクション  
SECTION

セクション番号  
SECTION NUMBER

5520Z 530

★マークの部品は単品ではお渡しできませんので、セット番号で注文してください。  
When ordering items marked ★, indicate the set number because they are available only as a set.

No	セット番号/ 部品番号	SET No PART No	部品名称/ 構成番号	COMPONENT PARTS	PART NAME	個数 Qty
97	91331021		ソケットボルト	M8X30	SOCKET BOLT M8X30	2
98	5522 53 113-1		ホルダー		HOLDER	1
99	5522 53 122		ブレーキカラー		BRAKE COLLAR	1
100	5640 55 561-1		スタット		STUD	2
101	9648050814		サラコネシ	M5X8	SCREW M5X8	2
102	5480 53 125		ブレーキシュー		BRAKE SHOE	1
103	5480 53 128		プレート		PLATE	1
104	5522 53 191		ブレーキハネ		BRAKE SPRING	2
105	9716080014		ヒラサカネ	M8	PLAIN WASHER M8	2
109	9660050014		ナット	M5	NUT M5	1
110	5522 53 217		プレート		PLATE	8
111	5430 53 617		ワイパー		WIPER	8
112	5522 53 215-1		ブラケット		BRACKET	1
113	9670061201		ソケットボルト	M6X12	SOCKET BOLT M6X12	4
114	9670051001		ソケットボルト	M5X10	SOCKET BOLT M5X10	2
115	5522 53 213-2		ブラケット		BRACKET	8
116	9710030008		ハネサカネ	M3	SPRING WASHER M3	16
117	9642031014		ナハコネシ	M3X10	SCREW M3X10	16
118	91316001		ケヨウネシ	M5X12	SCREW M5X12	8
119	5522 53 211		ステー		STAY	1
126	5522 53 216-1		ブラケット		BRACKET	1
127	5522 52 343		ニューモル(520シリ-ス	シヨウ)	NEWMOL(DAMPENING ROLLER COVER)	1
128	9672061014		ロツカクボルト	M6X10	HEXAGON BOLT M6X10	2
129	9670054508		ソケットボルト	M5X45	SOCKET BOLT M5X45	4
130	5522 53 716		ブラケット		BRACKET	2
131	5520 53 310		ミスフネ		WATER FOUNTAIN	1
132	5430 53 411		ボトル		BOTTLE	2
133	5430 53 412		ハツキン		PACKING	2
134	9721030008		E-リング	E-3	E-RING E-3	6
135	5300 53 254-2		ゴムハツキン		RUBBER PACKING	2
136	5430 53 413-1		キャツフ		CAP	2
137	5290 53 255		スフリング		SPRING	2
138	5430 53 416-1		ピン		PIN	2
139	5640 53 133		クチカネ		NOZZLE	1
140	5640 53 131-1		フック		HOOK	1
141	5640 53 136		ハンカ		HANGER	1
143	5640 53 135		ホース		HOSE	1
144	5520 53 321		ブラケット		BRACKET	1
145	9670050808		ソケットボルト	M5X8	SOCKET BOLT M5X8	3
146	5520 53 330		タンク		TANK	1
147	5520 53 322		ホース		HOSE	1
148	91219		ホースバンド	19	HOSE BAND 19	4
149	5430 35 314		スパー		SPACER	1
150	9684061008		トメネシ	M6X10	SET SCREW M6X10	1
151	9670083008		ソケットボルト	M8X30	SOCKET BOLT M8X30	1
152	5522 53 722		ホース	(L2800)	HOSE (L2800)	1
153	91923		フィルター		FILTER	1
154	91922		ミスシユンカンソウチ		WATER CIRCULATION DEVICE	1
155	91192		バンド	23	BAND 23	2
156	5522 53 721		ホース	(L2800)	HOSE (L2800)	1
157	5520 53 351-1		ミスフネ		WATER FOUNTAIN	1
158	5522 53 116-3		キャツフ		CAP	1
159	90507		Oリング	P-14	O-RING P-14	1
160	91217		ホーストメカナク	17	CLAMP 17	2
161	5520 61 651		コード	ASSY	CORD ASSY	1
162	9660040014		ナット	M4	NUT M4	4
163	98943001		コードバンド	CKN-16	CORD BAND CKN-16	2
164	98943003		コードバンド	CKN-28	CORD BAND CKN-28	2
165	9410502008		スフリング	ピン 5X20	SPRING PIN 5X20	2

ミス「フオンテン、ダ「クターローラ-  
(RYOBI 520)

WATER FOUNTAIN、DUCTOR ROLLER  
(RYOBI 520)

セクション  
SECTION

セクション番号

SECTION NUMBER

5520Z 530

★マークの部品は単品ではお渡しできませんので、セット番号で注文してください。  
When ordering items marked ★, indicate the set number because they are available only as a set.

No.	セット番号 / SET No 部品番号 / PART No	部品名称 / 構成番号 / COMPONENT PARTS	PART NAME No	個数 Qty
166	9410302008	スプリングピン 3X20	SPRING PIN 3X20	2
167	9684050608	トメネジ M5X6	SET SCREW M5X6	1
168	91296	ニツフル A-6MF	NIPPLE A-6MF	1
169	9670085508	ソケットボルト M8X55	SOCKET BOLT M8X55	1
170	9684040508	トメネジ M4X5	SET SCREW M4X5	1
171	90987	プラグ R1/4	PLUG R1/4	1
172	92316004	グロメット MG-1	GROMMET MG-1	1

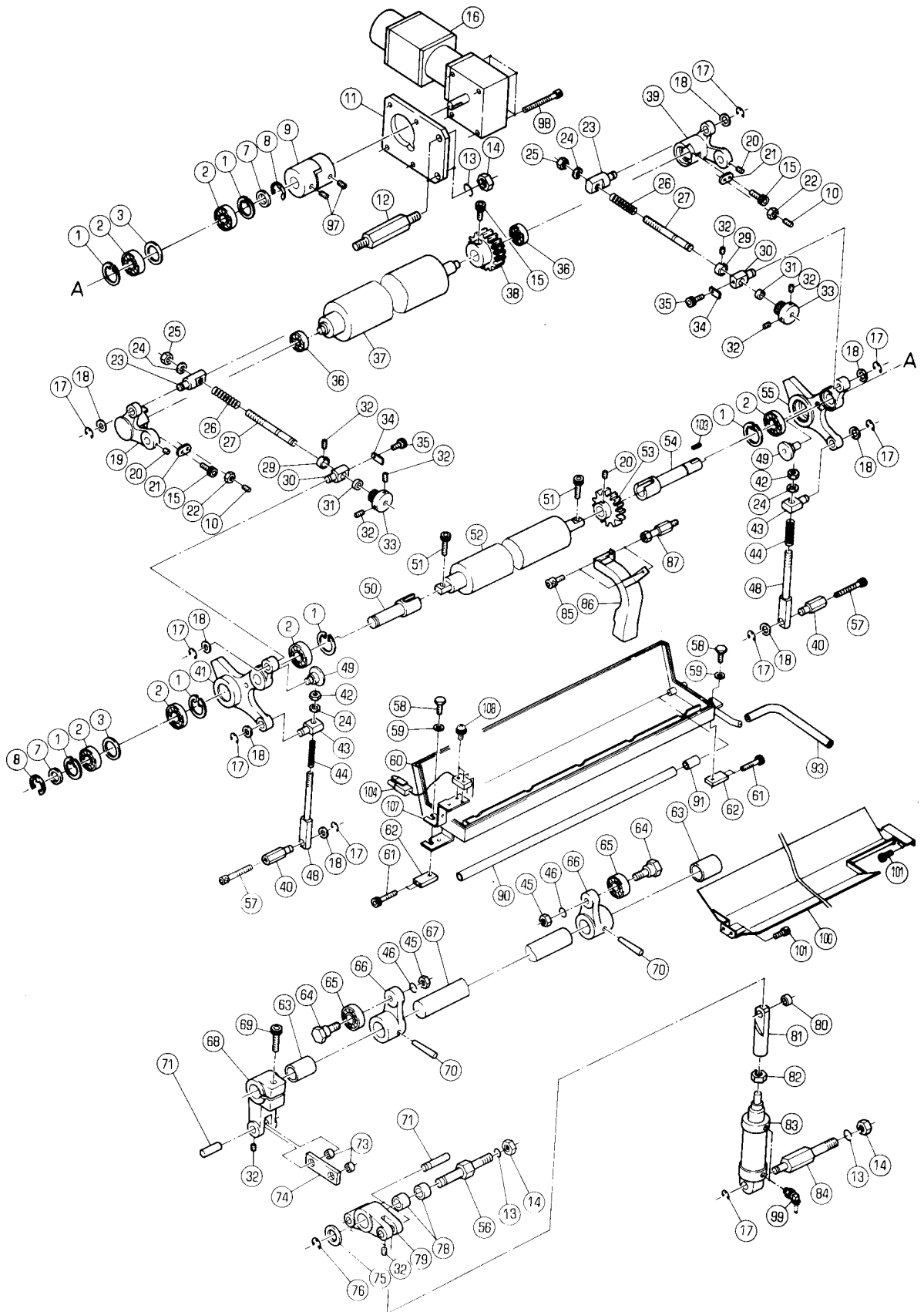

ミス「フオウンテローラ-  
(RYOBI 520H)  
WATER FOUNTAIN ROLLER  
(RYOBI 520H)

セクション  
SECTION

セクション番号  
SECTION NUMBER

5520Z 531

★マークの部品は単品ではお渡できませんので、セット番号で注文してください。  
When ordering items marked ★, indicate the set number because they are available only as a set.

No.	セット番号/ 部品番号	SET No PART No	部品名称/ 構成番号	COMPONENT PARTS	PART NAME	個数 Qty
	5520 53	530	リンク ASSY 73,74		LINK ASSY	1
	5520 53	810	アーム ASSY 78,79		ARM ASSY	1
	5520 53	820	アーム ASSY 66,67,70		ARM ASSY	1
	5524 53	190	ピン ASSY 30,31		PIN ASSY	2
	5524 53	210-1	チヨウリヨウローラ- ASSY 15,36-38		METERING ROLLER ASSY	1
	5524 53	270	ホルダー ASSY 80,81		HOLDER ASSY	1
	5524 53	280	ボルト ASSY 64,65		BOLT ASSY	2
	5524 53	330	アーム ASSY 1,2,41		ARM ASSY	1
	5524 53	340	アーム ASSY 1,2,55		ARM ASSY	1
1	9723350008		C-リング C-35		C-RING C-35	6
2	90315		ボールベアリング 6003ZZ		BALL BEARING 6003ZZ	6
3	5524 53	112	スペーサー		SPACER	2
7	5524 53	142	ワッシャー		WASHER	2
8	9721150008		E-リング E-15		E-RING E-15	2
9	5524 53	174-2	ジョイント		JOINT	1
10	9684051008		トメネジ M5X10		SET SCREW M5X10	2
11	5520 53	819	ブラケット		BRACKET	1
12	5524 53	173-1	スタット		STUD	2
13	9710120008		ハネサカネ M12		SPRING WASHER M12	4
14	9660120014		ナット M12		NUT M12	4
15	9670051608		ソケットボルト M5X16		SOCKET BOLT M5X16	3
16	95115004		サーボモーター R88M-H10030		MOTOR R88M-H10030-GTS1	1
17	9721080008		E-リング E-8		E-RING E-8	9
18	5430 33	122	サカネ		WASHER	8
19	5524 53	351	ブラケット		BRACKET	1
20	9684060608		トメネジ M6X6		SET SCREW M6X6	3
21	5522 51	117	プレート		PLATE	2
22	9660050014		ナット M5		NUT M5	2
23	5524 53	192	ピン		PIN	2
24	9716080014		ヒラサカネ M8		PLAIN WASHER M8	4
25	90696		Uナット M8(ヒタリ)		U-NUT M8 (L)	2
26	5522 53	191	ブレーキ ハネ		BRAKE SPRING	2
27	5524 53	353	ロッド		ROD	2
29	5430 27	117	カラー		COLLAR	2
30	5524 53	191	ピン		PIN	2
31	90336001		DU フッ素 MB0812DU		DU BUSHING MB0812DU	2
32	9684050608		トメネジ M5X6		SET SCREW M5X6	9
33	5524 53	194	ノブ		KNOB	2
34	5486 35	135	ハネ		SPRING	2
35	9670040508		ソケットボルト M4X5		SOCKET BOLT M4X5	2
36	90214		ボールベアリング 6000ZZ		BALL BEARING 6000ZZ	2
37	5524 53	211-1	チヨウリヨウローラ-		METERING ROLLER	1
37	5524 53	291	チヨウリヨウローラ- (DM タイプ)		DM TYPE METERING ROLLER	1
38	5524 53	213	ギヤ		GEAR	1
39	5524 53	352	ブラケット		BRACKET	1
40	5520 53	813-1	スタット		STUD	2
41	5524 53	331	アーム		ARM	1
42	90700		Uナット M8		U-NUT M8	2
43	5524 53	163	ピン		PIN	2
44	5524 53	483	ハネ		SPRING	2

ミスフオンテローラ-  
(RYOBI 520H)  
WATER FOUNTAIN ROLLER  
(RYOBI 520H)

セクション  
SECTION

セクション番号  
SECTION NUMBER

5520Z 531

★マークの部品は単品ではお渡しできませんので、セット番号で注文してください。  
When ordering items marked ★, indicate the set number because they are available only as a set.

No.	セット番号/ 部品番号	SET No PART No	部品名称/ 構成番号	COMPONENT PARTS	PART NAME	個数 Q'ty
45	9660080014		ナツト M8		NUT M8	2
46	9710080008		ハネサカカネ M8		SPRING WASHER M8	2
48	5524 53 534		ロツト		ROD	2
49	5524 53 183		ヒオン		PIN	2
50	5524 53 141-1		ホルタ-		HOLDER	1
51	91331020		ソケットホルト M6X20		SOCKET BOLT M6X20	2
52	5524 53 121-1		ローラ-		ROLLER	1
53	5524 53 122		キヤ-		GEAR	1
54	5524 53 162-3		ホルタ-		HOLDER	1
55	5524 53 341		ア-ム		ARM	1
56	5520 53 833		スタツト		STUD	1
57	9670084008		ソケットホルト M8X40		SOCKET BOLT M8X40	2
58	9672061214		ロツカクホルト M6X12		HEXAGON BOLT M6X12	2
59	9716060014		ヒラサカカネ M6		PLAIN WASHER M6	2
60	5524 53 370-2		ミスフネ ASSY		WATER FOUNTAIN ASSY	1
61	9670054008		ソケットホルト M5X40		SOCKET BOLT M5X40	4
62	5524 53 222-1		フラケツト		BRACKET	2
63	5522 57 332		フツシユ		BUSHING	2
64	5524 53 281		ホルト		BOLT	2
65	90312		ボールベアリング 6002ZZ		BALL BEARING 6002ZZ	2
66	5524 53 242		ア-ム		ARM	2
★67	5522 53 511		シャフト		SHAFT	1
68	5520 53 522-1		ア-ム		ARM	1
69	9670083508		ソケットホルト M8X35		SOCKET BOLT M8X35	1
70	9411604000		テーパ-ヒオン 6X40		TAPER PIN 6X40	2
71	5522 52 246		ヒオン		PIN	3
73	90442		フツシユ MB1008DU		BUSHING MB1008DU	2
74	5520 53 531		リンク		LINK	1
75	5480 51 343		ヒラサカカネ		PLAIN WASHER	1
76	9721120008		E-リング E-12		E-RING E-12	1
78	5640 04 160		メタル		BUSHING	2
79	5520 53 811		ア-ム		ARM	1
80	90247		フツシユ MB1010DU		BUSHING MB1010DU	1
81	5524 53 271		ホルタ-		HOLDER	1
82	90953		ナツト M10X1.25		NUT M10X1.25	1
83	94001		シリンダ- CMK2-CC-32-25		CYLINDER CMK2-CC-32-25	1
84	5520 53 812		スタツト		STUD	1
85	9670051008		ソケットホルト M5X10		SOCKET BOLT M5X10	2
86	5524 53 124-1		キヤカハ-		COVER	1
87	5524 53 126		スタツト		STUD	2
90	5524 53 373-2		パイプ		PIPE	1
91	5524 53 372		ホ-ス		HOSE	1
93	5524 53 374-2		パイプ		PIPE	1
97	9686061008		トメネジ M6X10		SET SCREW M6X10	2
98	9670066008		ソケットホルト M6X60		SOCKET BOLT M6X60	4
99	94200		エルボ GSL8-6		ELBOW GSL8-6	2
100	5524 53 375-1		カハ-		COVER	1
101	9670041008		ソケットホルト M4X10		SOCKET BOLT M4X10	4
103	90900		キー 5X5X16		KEY 5X5X16	1
104	5524 61 651		スイケチセンサ-		SENSOR	1
107	5524 53 376		フラケツト		BRACKET	1
108	91301002		ナハコネシ M3X12		SCREW M3X12	2

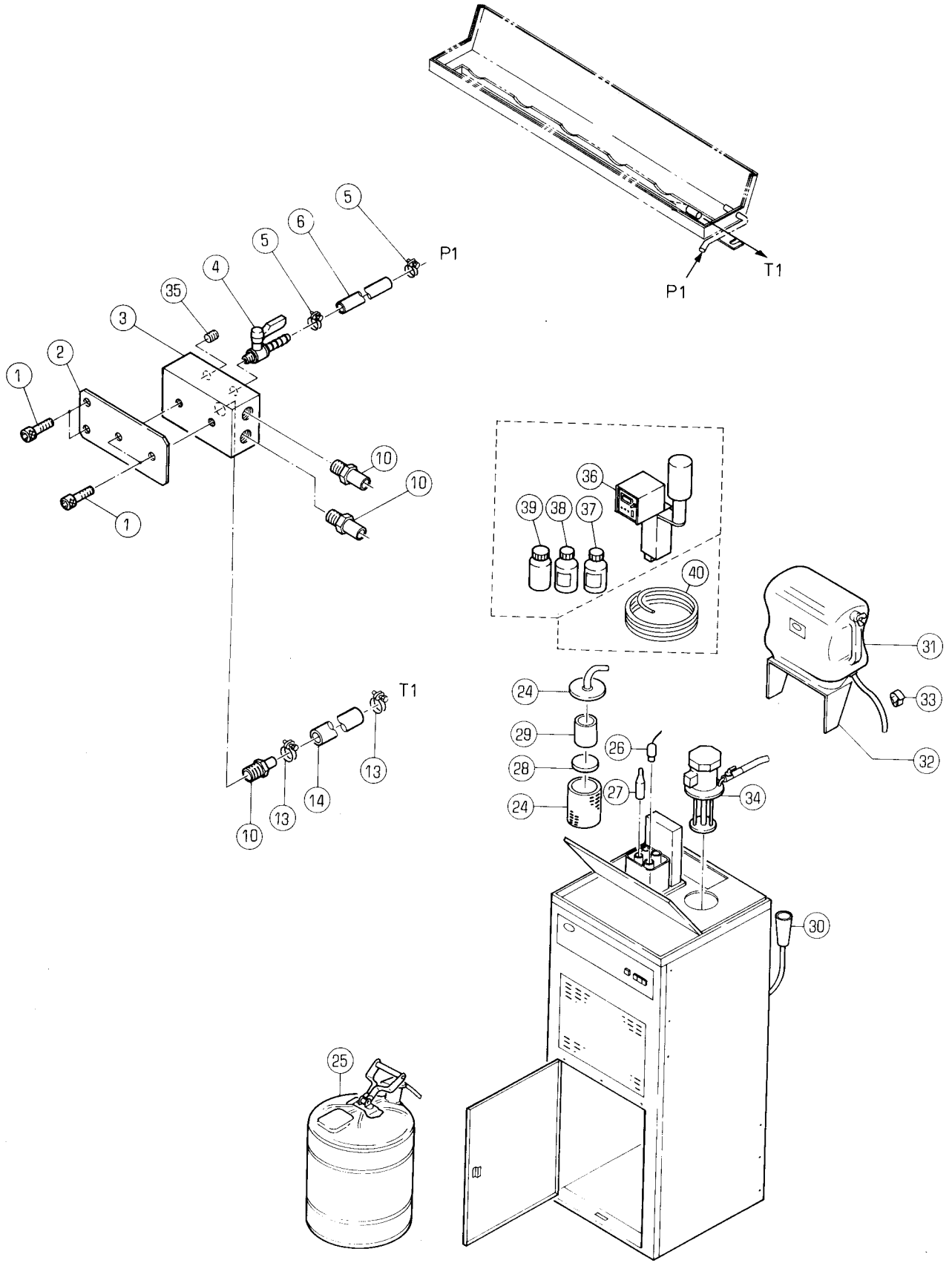

ミスハイカン  
(RYOBI 520H)  
WATER CIRCULATION SYSTEM  
(RYOBI 520H)

セクション  
SECTION

セクション番号  
SECTION NUMBER

5520Z 532

★マークの部品は単品ではお渡しできませんので、セット番号で注文してください。  
When ordering items marked ★, indicate the set number because they are available only as a set.

No.	セット番号/ 部品番号	SET No. PART No.	部品名称/ 構成番号	COMPONENT PARTS	PART NAME No.	個数 Qty
	5524 61	981-1	ミスレイキヤクシユンカンソウチ CEヨウイカイ		WATER COOLING/CIRCULATION DEV. EXCEPT CE SPEC.	1
			24-34			
	5524 61	982	ミスレイキヤクシユンカンソウチ アメリカカナダ ムケ		WATER COOLING/CIRCULATION DEV. FOR U.S.A./CANADA	1
			24-34			
1	9670082008		ソケットボルト M8X20		SOCKET BOLT M8X20	4
2	5520 53	879	ブラケット		BRACKET	1
3	5522 53	912	ブロック		BLOCK	1
4	91101018		バルブ 6X1/8		VALVE 6X1/8	1
5	91211		ホースバンド 16		HOSE BAND 16	2
6	5524 53	816	ホース (L=2300)		HOSE (L=2300)	1
10	91101017		ホースニツプル 12.7X3/8		HOSE NIPPLE 12.7X3/8	3
13	91212		ホースバンド 25		HOSE CLAMP 25	2
14	5524 53	824	ホース		HOSE	1
24	5R3 030		フィルターケース CEヨウイカイ		FILTER CASE EXCEPT CE SPEC.	1
25	5R3 037		アルコール アンセツカン CEヨウイカイ		ALCOHOL SAFETY CAN EXCEPT CE SPEC.	1
26	5R3 161		センサーキャップ CEヨウイカイ		CENSING CAP EXCEPT CE SPEC.	1
27	5R3 162		ヒヨウユウケイ CEヨウイカイ		HYDROMETER EXCEPT CE SPEC.	1
28	5R3 278		カクサンハット CEヨウイカイ		DIFFUSER PAD EXCEPT CE SPEC.	1
29	5R3 280		フィルターライナー CEヨウイカイ		FILTER LINER EXCEPT CE SPEC.	1
30	5R5 282		スイセイキヨカン		LEVEL CONTROL TUBE	1
31	5R3 801		ホシヨタンク CEヨウイカイ		AUXILIARY TANK EXCEPT CE SPEC.	1
32	5R3 832		ブラケット CEヨウイカイ		BRACKET EXCEPT CE SPEC.	1
33	5R4 468		ストッパ CEヨウイカイ		STOPPER EXCEPT CE SPEC.	1
34	5R9 001		ポンプ CEヨウイカイ		PUMP EXCEPT CE SPEC.	1
35	91158		プラグ 1/8		PLUG 1/8	1
36	5524 61	983	PH/デントウトコントローラ		PH/CONTROLLER (MADE IN U.S.A.)	1
37	5524 61	984	PHカラーヒヨウシユンエキ PH4		CALIBRATING SOLUTION PH4	1
38	5524 61	985	PHカラーヒヨウシユンエキ PH7		CALIBRATING SOLUTION PH7	1
39	5524 61	986	コンディショニングソリュション		CONDITIONING SOLUTION	1
40	5524 61	987	ホース (10メートル)		HOSE (10M)	1

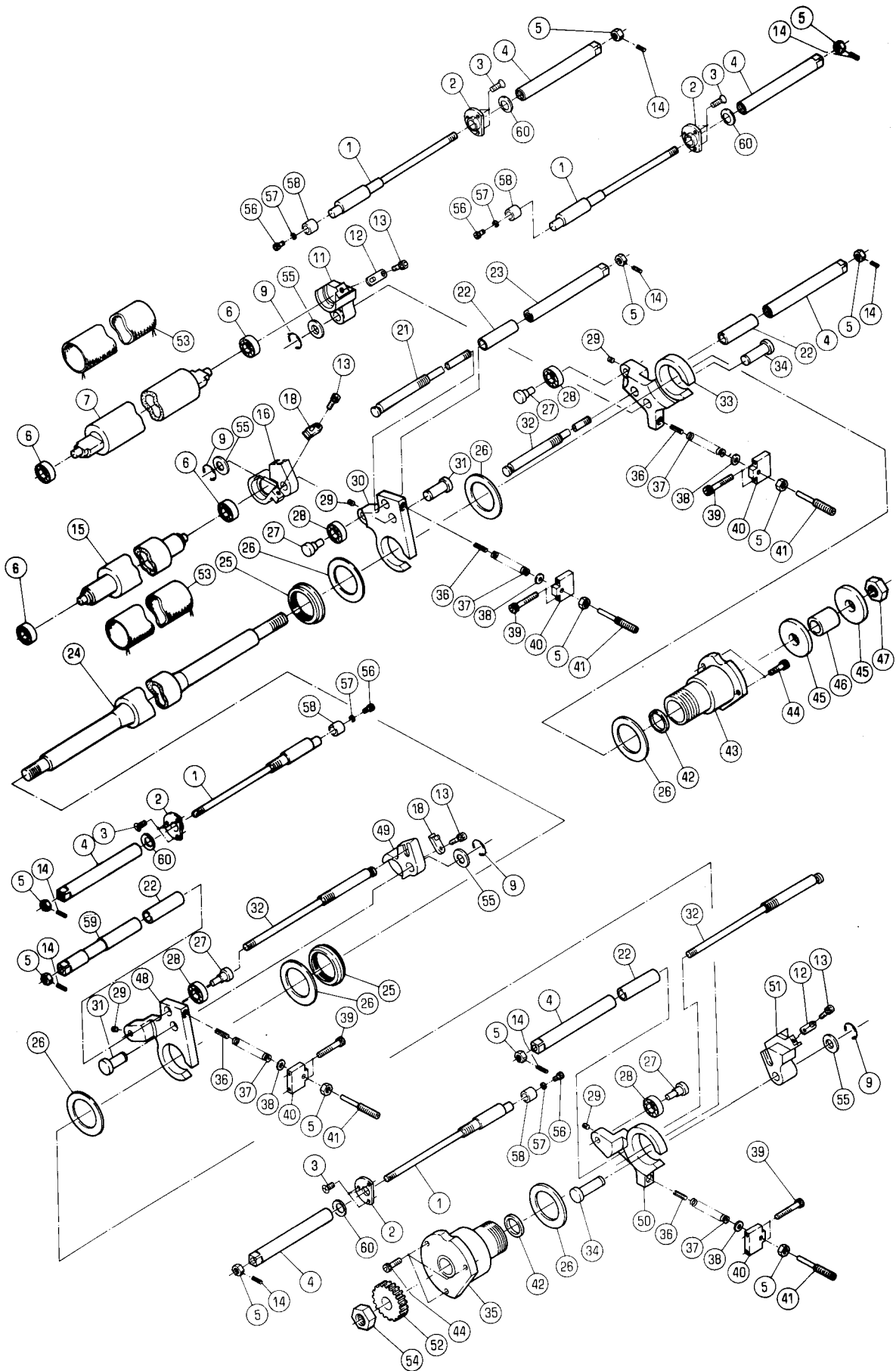



ミス「フォームローラ-  
(RYOBI 520)  
WATER FORM ROLLER  
(RYOBI 520)

セクション  
SECTION

セクション番号  
SECTION NUMBER

5520Z 535

★マークの部品は単品ではお渡しできませんので、セット番号で注文してください。  
When ordering items marked ★, indicate the set number because they are available only as a set.

No.	セット番号/ 部品番号	SET No. PART No.	部品名称/ 構成番号	COMPONENT PARTS	PART NAME No.	個数 Q'ty
	5522 53	310-1	ハウジング	ASSY	HOUSING ASSY	1
			35,42			
	5522 53	320-1	ハウジング	ASSY	HOUSING ASSY	1
			42,43			
	5522 53	340-2	アーム	ASSY	ARM ASSY	1
			27,28,50			
	5522 53	350-2	アーム	ASSY	ARM ASSY	1
			27,28,33			
	5522 53	360-1	アーム	ASSY	ARM ASSY	1
			27,28,48			
	5522 53	370-1	アーム	ASSY	ARM ASSY	1
			27,28,30			
	5522 53	380	ピン	ASSY	PIN ASSY	4
			27,28			
	5522 53	390-2	スタット	ASSY	STUD ASSY	4
			1,5,14			
	5522 53	430-2	ローラ	ASSY	ROLLER ASSY	1
			6,7			
	5522 53	440-2	ローラ	ASSY	ROLLER ASSY	1
			6,15			
	5522 53	620-1	ダンピングスリーブ	ローラ	DAMPENING SLEEVE ROLLER	1
			6,7			
	5522 53	630-1	ダンピングスリーブ	ローラ	DAMPENING SLEEVE ROLLER	1
			6,15			
	5522 57	230-1	スタット	ASSY	STUD ASSY	1
			5,14,21			
	5523 53	430	スタット	ASSY	STUD ASSY	3
			5,14,32			
★	1 5522 53	391-2	スタット		STUD	4
	2 5522 53	394-1	ホルダー		HOLDER	4
	3 9648051214		サラコネシ	M5X12	SCREW M5X12	12
	4 5522 53	392	ナット		NUT	6
	5 9660080014		ナット	M8	NUT M8	12
	6 91638		ボールベアリング	SS60002RS	BALL BEARING SS60002RS	8
	7 5522 53	431-2	ローラ		ROLLER	1
	7 5522 53	621-1	ダンピングスリーブ	ローラ	DAMPENING SLEEVE ROLLER	1
	9 9721100008		Eリング	E-10	E-RING E-10	4
	11 5522 53	384-3	ブラケット		BRACKET	1
	12 5522 53	388-2	ローラ	オサエ	ROLLER STOPPER	2
	13 9670051208		ソケットボルト	M5X12	SOCKET BOLT M5X12	4
	14 9410301208		スプリングピン	3X12	SPRING PIN 3X12	8
	15 5522 53	441-2	ローラ		ROLLER	1
	15 5522 53	631-1	ダンピングスリーブ	ローラ	DAMPENING SLEEVE ROLLER	1
	16 5522 53	386-2	ブラケット		BRACKET	1
	18 5522 53	387-1	ローラ	オサエ	ROLLER STOPPER	2
★	21 5522 57	231-1	スタット		STUD	1
	22 5522 53	393	カラー		COLLAR	4
	23 5522 57	232	ナット		NUT	1
	24 5522 53	323-1	ローラ		ROLLER	1
	25 90677		Uナット	FU08SS	U-NUT FU08SS	2
	26 90229		スラストワッシャー	AS1108	THRUST WASHER AS1108	6
	27 5522 53	381	ピン		PIN	4
	28 90214		ボールベアリング	6000ZZ	BALL BEARING 6000ZZ	4
	29 9684050608		セットネジ	M5X6	SET SCREW M5X6	4
	30 5522 53	371-1	アーム		ARM	1
	31 5522 53	362-1	ピン	B	PIN B	2
★	32 5523 53	431	スタット		STUD	3
	33 5522 53	351-2	アーム		ARM	1
	34 5522 53	342-1	ピン		PIN	2

ミスフォームローラ  
(RYOBI 520)  
WATER FORM ROLLER  
(RYOBI 520)

セクション  
SECTION

セクション番号  
SECTION NUMBER

5520Z 535

★マークの部品は単品ではお渡しできませんので、セット番号で注文してください。  
When ordering items marked ★, indicate the set number because they are available only as a set.

No.	セット番号/ 部品番号	SET No PART No	部品名称/ 構成番号	COMPONENT PARTS	PART NAME No	個数 Qty
35	5522 53 311		ハウジング		HOUSING	1
37	5480 51 733-2		ミスフォームローラヨウスフ°リンク		SPRING	4
38	5430 38 316		サカネ		WASHER	4
39	9670063508		ソケットボルト M6X35		SOCKET BOLT M6X35	8
40	5522 53 343		ブロック		BLOCK	4
41	5522 52 253-1		ネジ		SCREW	4
42	91664		オイルシール DS22304		OIL SEAL DS22304	2
43	5522 53 321		ハウジング		HOUSING	1
44	9670062008		ソケットボルト M6X20		SOCKET BOLT M6X20	6
45	5640 56 531		ガイド		GUIDE	2
46	5522 56 242-1		スパーサー		SPACER	1
47	90702		ナット M16		U-NUT M16	1
48	5522 53 361-1		アーム		ARM	1
49	5522 53 385-2		ブラケット		BRACKET	1
50	5522 53 341-2		アーム		ARM	1
51	5522 53 383-3		ブラケット		BRACKET	1
52	5522 53 324		ギヤ		GEAR	1
53	5522 53 433		ニューモル(520シリーズ) タイ		NEWMOL(DAMPENING ROLLER COVER)	2
53	91537		3M スリーブ #18524		3M SLEEVE #18524	2
54	90698		ナット M16 ヒタリ		U-NUT M16 (L)	1
55	5480 56 138		ワッシャ		WASHER-	4
56	9670040808		ソケットボルト M4X8		SOCKET BOLT M4X8	4
57	9716040014		ヒラサカネ M4		PLAIN WASHER M4	4
58	5522 53 396		カラー		COLLAR	4
59	5522 53 397		ナット		NUT	1
60	9711120008		サラハネ 12		CONED DISC SPRING 12	4

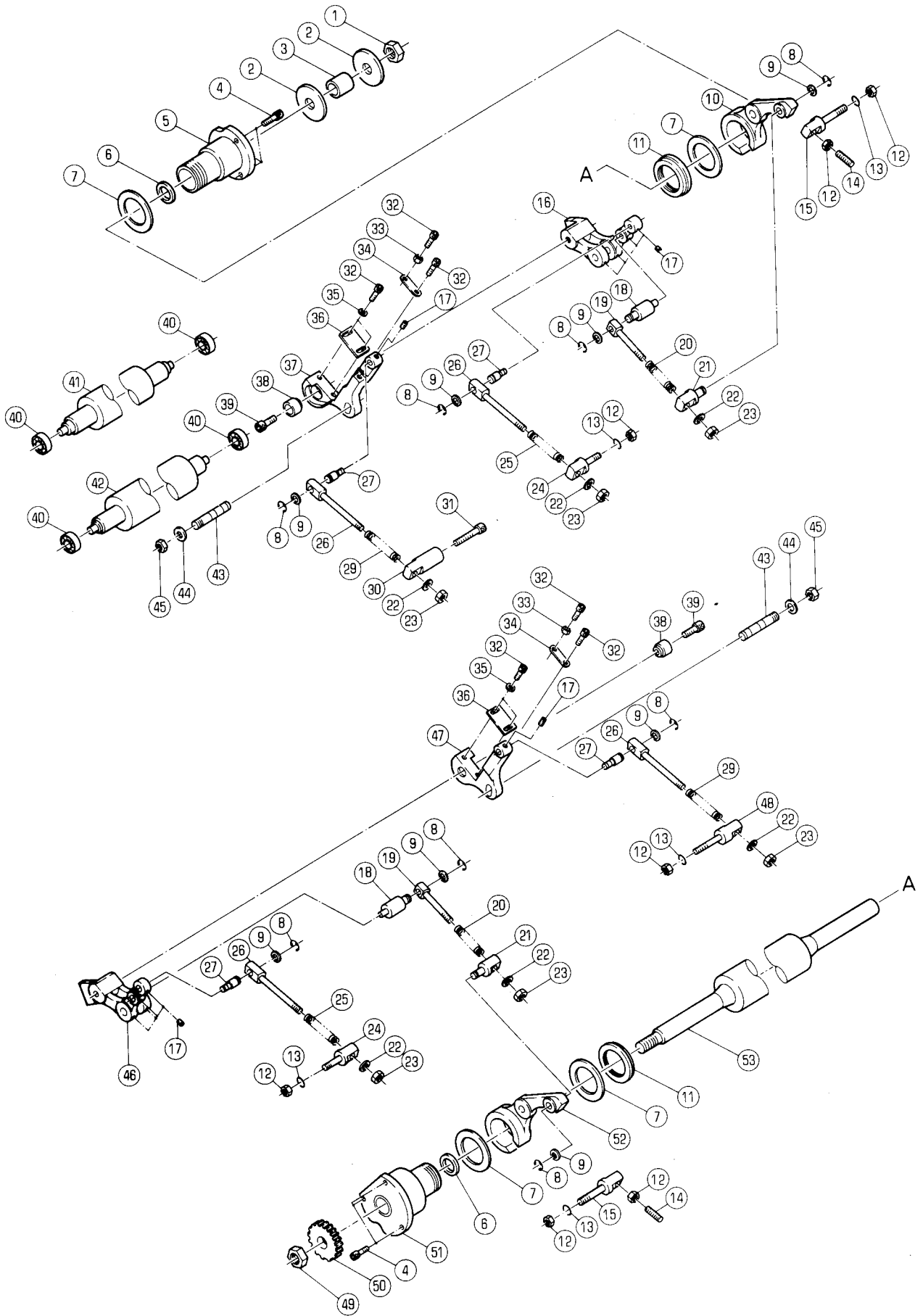

ミスワフォームローラ-  
(RYOBI 520H)  
WATER FORM ROLLER  
(RYOBI 520H)

セクション  
SECTION

セクション番号  
SECTION NUMBER

5520Z 537

★マークの部品は単品ではお渡しできませんので、セット番号で注文してください。  
When ordering items marked ★, indicate the set number because they are available only as a set.

No.	セット番号/ 部品番号	SET No PART No	部品名称/ 構成番号	COMPONENT PARTS	PART NAME	個数 Qty
	5522 53	310-1	ハウジング	ASSY	HOUSING ASSY	1
			6,51			
	5522 53	320-1	ハウジング	ASSY	HOUSING ASSY	1
			5,6			
	5524 51	280	フヨウリヨウローラ-	ASSY (UV)	METERING ROLLER ASSY (UV)	1
			40,41			
	5524 51	290	フヨウリヨウローラ-	ASSY (UV)	WATER FORM ROLLER ASSY (UV)	1
			40,42			
	5524 53	560-1	ミスワフォームローラ-	ASSY	WATER FORM ROLLER ASSY	1
			40,42			
	5524 53	630-1	ローラ-	ASSY	ROLLER ASSY	1
			40,41			
1	90702		ナット	M16	U-NUT M16	1
2	5640 56	531	ガイド		GUIDE	2
3	5522 56	242-1	スパーサー		SPACER	1
4	9670062008		ソケットボルト	M6X20	SOCKET BOLT M6X20	6
5	5522 53	321	ハウジング		HOUSING	1
6	91664		オイルシール	DS22304	OIL SEAL DS22304	2
7	90229		スラストワッシャー	AS1108	THRUST WASHER AS1108	4
8	9721080008		Eリング	E-8	E-RING E-8	8
9	5430 33	122	ワッシャー		WASHER	8
10	5524 53	472	アーム		ARM	1
11	90677		フライングナット	FU08SS	U-NUT FU08SS	2
12	9660080014		ナット	M8	NUT M8	7
13	9710080008		ハネワッシャー	M8	SPRING WASHER M8	5
14	9686083008		トメネジ	M8X30	SET SCREW M8X30	2
15	5524 53	536	スタッド		STUD	2
16	5524 53	482	アーム		ARM	1
17	9684060608		トメネジ	M6X6	SET SCREW M6X6	10
18	5524 53	532	ピン		PIN	2
19	5524 53	534	ロッド		ROD	2
20	5524 53	483	ハネ		SPRING	2
21	5524 53	533	スタッド		STUD	2
22	9716080014		ヒラサッカネ	M8	PLAIN WASHER M8	6
23	90700		ナット	M8	U-NUT M8	6
24	5524 53	538	スタッド		STUD	2
25	5640 57	156-1	ハネ		SPRING	2
26	5524 53	537	ロッド		ROD	4
27	5524 53	535	ピン		PIN	4
29	5524 53	566	スプリング		SPRING	2
30	5524 53	564	スタッド		STUD	1
31	9670084008		ソケットボルト	M8X40	SOCKET BOLT M8X40	1
32	9670051608		ソケットボルト	M5X16	SOCKET BOLT M5X16	4
33	9660050014		ナット	M5	NUT M5	2
34	5524 53	544	プレート		PLATE	2
35	9716050014		ヒラサッカネ	M5	PLAIN WASHER M5	4
36	5524 53	127	プレート		PLATE	2
37	5524 53	542-1	ブラケット	(NOPS)	BRACKET (NOPS)	1
38	5524 53	543	カラー		COLLAR	2
39	9670082008		ソケットボルト	M8X20	SOCKET BOLT M8X20	2
40	90214		ボールベアリング	6000ZZ	BALL BEARING 6000ZZ	8
41	5524 51	281	フヨウリヨウローラ-	(UV)	METERING ROLLER (UV)	1
41	5524 53	631-1	ローラ-		ROLLER	1
42	5524 51	291	ミスワフォームローラ-	(UV)	WATER FORM ROLLER (UV)	1
42	5524 53	561-1	ミスワフォームローラ-		WATER FORM ROLLER	1
42	5524 53	691	ミスワフォームローラ-	(DM タイプ)	DM TYPE WATER FORM ROLLER	1
43	5524 53	531	ピン		PIN	2
44	91645		スラストワッシャー	AS1024	THRUST WASHER AS1024	2
45	90701		ナット	M10	U-NUT M10	2

ミス"フォームローラー  
 (RYOBI 520H)  
 WATER FORM ROLLER  
 (RYOBI 520H)

セクション  
 SECTION

セクション番号  
 SECTION NUMBER

5520Z 537

★マークの部品は単品ではお渡りできませんので、セット番号で注文してください。  
 When ordering items marked ★, indicate the set number because they are available only as a set.

No	セット番号/ 部品番号	SET No PART No	部品名称/ 構成番号	COMPONENT PARTS	PART NAME No	個数 Qty
46	5524	53 481	アーム		ARM	1
47	5524	53 541-1	ブラケット (OPS)		BRACKET (OPS)	1
48	5524	53 565	スタット"		STUD	1
49	90698		Uナット M16 ヒタ"リ		U-NUT M16 (L)	1
50	5522	53 324	ギヤ"		GEAR	1
51	5522	53 311	ハウジング"		HOUSING	1
52	5524	53 471	アーム		ARM	1
53	5524	53 411	ローラー		ROLLER	1

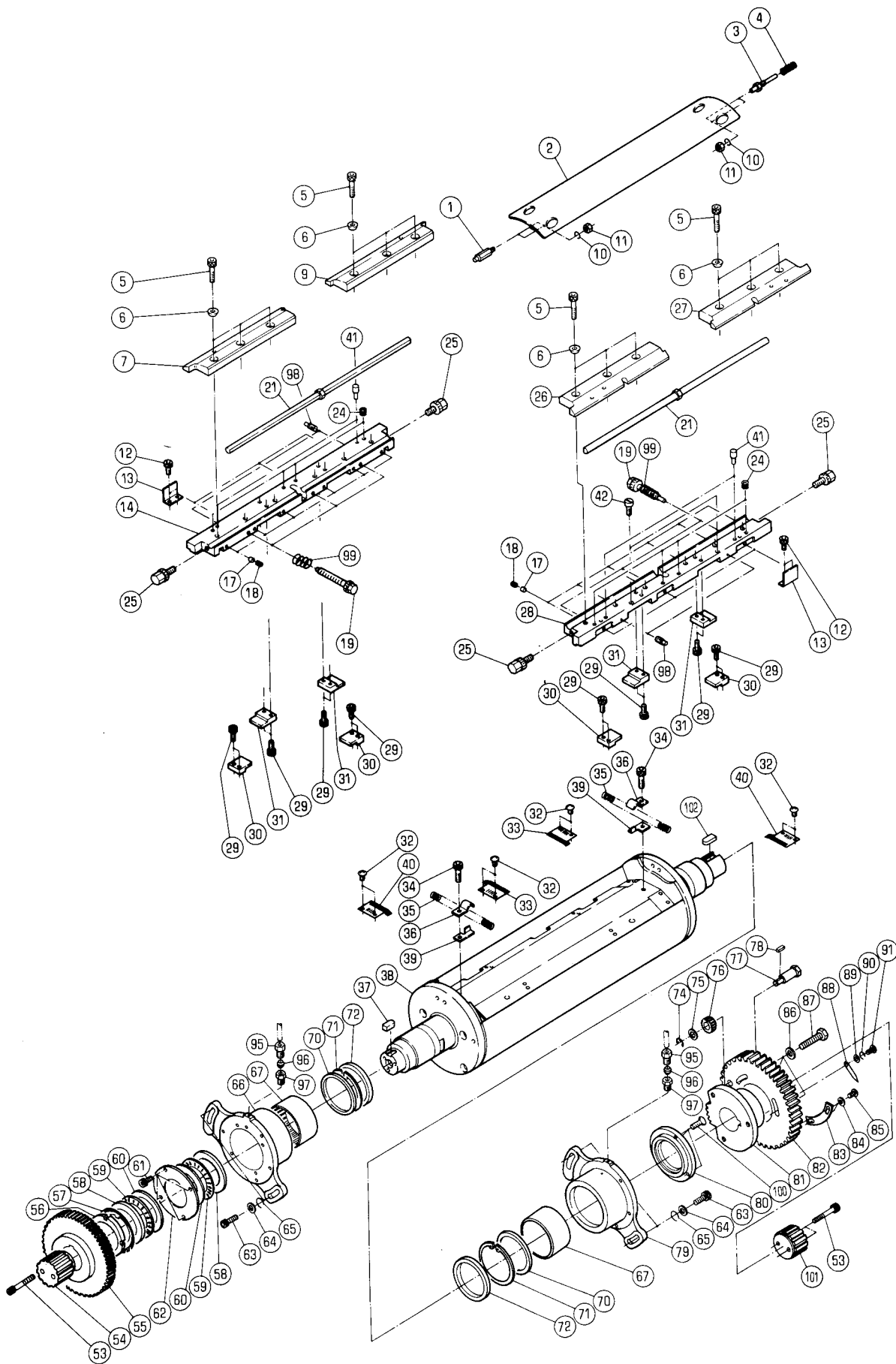

ハントウ

セクション  
SECTIONセクション番号  
SECTION NUMBER

5520Z 540

PLATE CYLINDER

★マークの部品は単品ではお渡しできませんので、セット番号で注文してください。  
When ordering items marked ★, indicate the set number because they are available only as a set.

No.	セット番号/ 部品番号	SET No PART No	部品名称/ 構成番号	COMPONENT PARTS	PART NAME	個数 Qty
	5520	54	210	ハウジング ASSY 66,67,70-72	HOUSING ASSY	1
	5520	54	250	ハウジング ASSY 67,70-72,79	HOUSING ASSY	1
	5522	54	260	クランプ ASSY (P=400MM) 26-28	CLAMP ASSY (P=400MM)	1
1	5560	75	102	スタット	STUD	2
2	5522	54	251	カバー	COVER	1
3	5640	75	243-1	スタット	STUD	2
4	5640	75	244	スプリング	SPRING	2
5	9670063008			ソケットボルト M6X30	SOCKET BOLT M6X30	12
6	5522	54	229	ブロック	BLOCK	12
6	5522	54	541	オサエブロック (KR)	BLOCK (KR)	12
7	5522	54	216-4	クランプ	CLAMP	1
7	5522	54	535-2	クランプ (KR)	CLAMP (KR)	1
9	5522	54	217-4	クランプ	CLAMP	1
9	5522	54	536-2	クランプ (KR)	CLAMP (KR)	1
10	9710060008			ハネサカネ M6	SPRING WASHER M6	4
11	9660060014			ナット M6	NUT M6	4
12	9670041008			ソケットボルト M4X10	SOCKET BOLT M4X10	12
13	5340	54	635	プレート	PLATE	6
14	5522	54	212-4	プレート (クワエシリ)	PLATE (TAIL EDGE)	1
14	5522	54	532-1	プレート (KR)	PLATE (KR)	1
17	5640	54	123	プラグ	PLUG	12
18	9684060608			トメネジ M6X6	SET SCREW M6X6	12
19	5522	54	231-1	ボルト	BOLT	6
21	5522	54	250-2	クランプバー ASSY	CLAMP BAR ASSY	2
24	5640	54	116	ハネ	SPRING	8
25	5522	54	232	ボルト	BOLT	4
26	5522	54	214-4	クランプ	CLAMP	1
26	5522	54	262	クランプ (P=400MM)	CLAMP (P=400MM)	1
26	5522	54	533-2	クランプ (KR)	CLAMP (KR)	1
27	5522	54	215-4	クランプ	CLAMP	1
27	5522	54	263	クランプ (P=400MM)	CLAMP (P=400MM)	1
27	5522	54	534-2	クランプ (KR)	CLAMP (KR)	1
28	5522	54	211-4	プレート (クワエ)	PLATE (LEADING EDGE)	1
28	5522	54	261	プレート (P=400MM)	PLATE (P=400MM)	1
28	5522	54	531-1	プレート (KR)	PLATE (KR)	1
29	9670061208			ソケットボルト M6X12	SOCKET BOLT M6X12	16
30	5522	54	225	ブロック	BLOCK	4
31	5522	54	226	ブロック	BLOCK	4
32	9642040614			ナット M4X6	SCREW M4X6	8
33	5522	54	224-1	スケール B	SCALE B	2
34	9670082008			ソケットボルト M8X20	SOCKET BOLT M8X20	2
35	5560	54	213	ハネ	SPRING	2
36	5522	54	218	ホルダー	HOLDER	2
37	5522	54	412-1	キー	KEY	1
38	5520	54	110-2	ハントウ ASSY (0.25)	PLATE CYLINDER ASSY (0.25)	1
38	5520	54	120	ハントウ ASSY (0.3)	PLATE CYLINDER ASSY (0.3)	1
38	5520	54	130	ハントウ ASSY (0.5)	PLATE CYLINDER ASSY (0.5)	1
38	5520	54	510	ハントウ (KR-15)	PLATE CYLINDER (KR-15)	1
38	5520	54	520	ハントウ (KR-25)	PLATE CYLINDER (KR-25)	1
39	5522	54	219	プレート	PLATE	2
40	5522	54	223-1	スケール A	SCALE A	2
41	5640	54	104	ピン	PIN	4
42	5430	54	684	ピン	PIN	2
42	5522	54	542	ピン (KR)	PIN (KR)	2
53	9670085008			ソケットボルト M8X50	SOCKET BOLT M8X50	4
54	5520	54	243	プーリー	PULLEY	1

## PLATE CYLINDER

★マークの部品は単品ではお渡しできませんので、セット番号で注文してください。  
When ordering items marked ★, indicate the set number because they are available only as a set.

No.	セット番号/ 部品番号	SET No PART No	部品名称/ 構成番号	COMPONENT PARTS	PART NAME	個数 Qty
55	5520	54 242	ギヤ		GEAR	1
56	90937		ロックナット AN12		LOCK NUT AN12	1
57	90938		ロックワッシャー AW12		LOCK WASHER AW12	1
58	91661		スラストワッシャー WS6085		THRUST WASHER WS6085	2
59	91640		スラストベアリング NTB6085		THRUST BEARING NTB6085	2
60	91646		スラストワッシャー AS6085		THRUST WASHER AS6085	2
61	9670061608		ソケットボルト M6X16		SOCKET BOLT M6X16	4
62	5520	54 212	スペーサー		SPACER	1
63	9670083008		ソケットボルト M8X30		SOCKET BOLT M8X30	4
64	9716080014		ヒラサカネ M8		PLAIN WASHER M8	4
65	9710080008		ハネサカネ M8		SPRING WASHER M8	4
66	5520	54 211	ハウジング		HOUSING	1
67	91671		ニードルベアリング 8QRNAO		NEEDLE BEARING 8QRNAO	2
70	5522	21 262	スペーサー		SPACER	2
71	9723850008		C-リング C-85		C-RING C-85	2
72	91666		オイルシール OS68857		OIL SEAL OS68857	2
74	9721080008		E-リング E-8		E-RING E-8	1
75	5430	33 122	サカネ		WASHER	1
76	5560	54 139	ギヤ		GEAR	1
77	5562	54 137	ピン		PIN	1
78	5560	54 138	キー		KEY	1
79	5520	54 251	ハウジング		HOUSING	1
80	5522	21 263	スペーサー		SPACER	1
81	5520	54 261-1	ギヤ		GEAR	1
82	5520	54 262	ギヤ		GEAR	1
83	5520	54 263	スケール		SCALE	1
84	9716040014		ヒラサカネ M4		PLAIN WASHER M4	2
85	9642040814		ナット M4X8		SCREW M4X8	2
86	9716120014		ヒラサカネ M12		PLAIN WASHER M12	3
87	5562	54 136	ボルト		BOLT	3
88	5520	54 264	シシ		INDICATOR	1
89	9716050014		ヒラサカネ M5		PLAIN WASHER M5	1
90	9710050008		ハネサカネ M5		SPRING WASHER M5	1
91	9642050814		ナット M5X8		SCREW M5X8	1
95	91160		プラグ PA-4		PLUG PA-4	2
96	91161		スリーブ PB-4		SLEEVE PB-4	2
97	91162		ニツフル PD-4		NIPPLE PD-4	2
98	5522	54 213	ストッパ		STOPPER	4
99	5290	17 115	スプリング		SPRING	6
100	9648061614		サラコネシ M6X16		SCREW M6X16	3
101	5520	54 245	プーリー		PULLEY	1
102	5560	24 162-1	キー		KEY	1



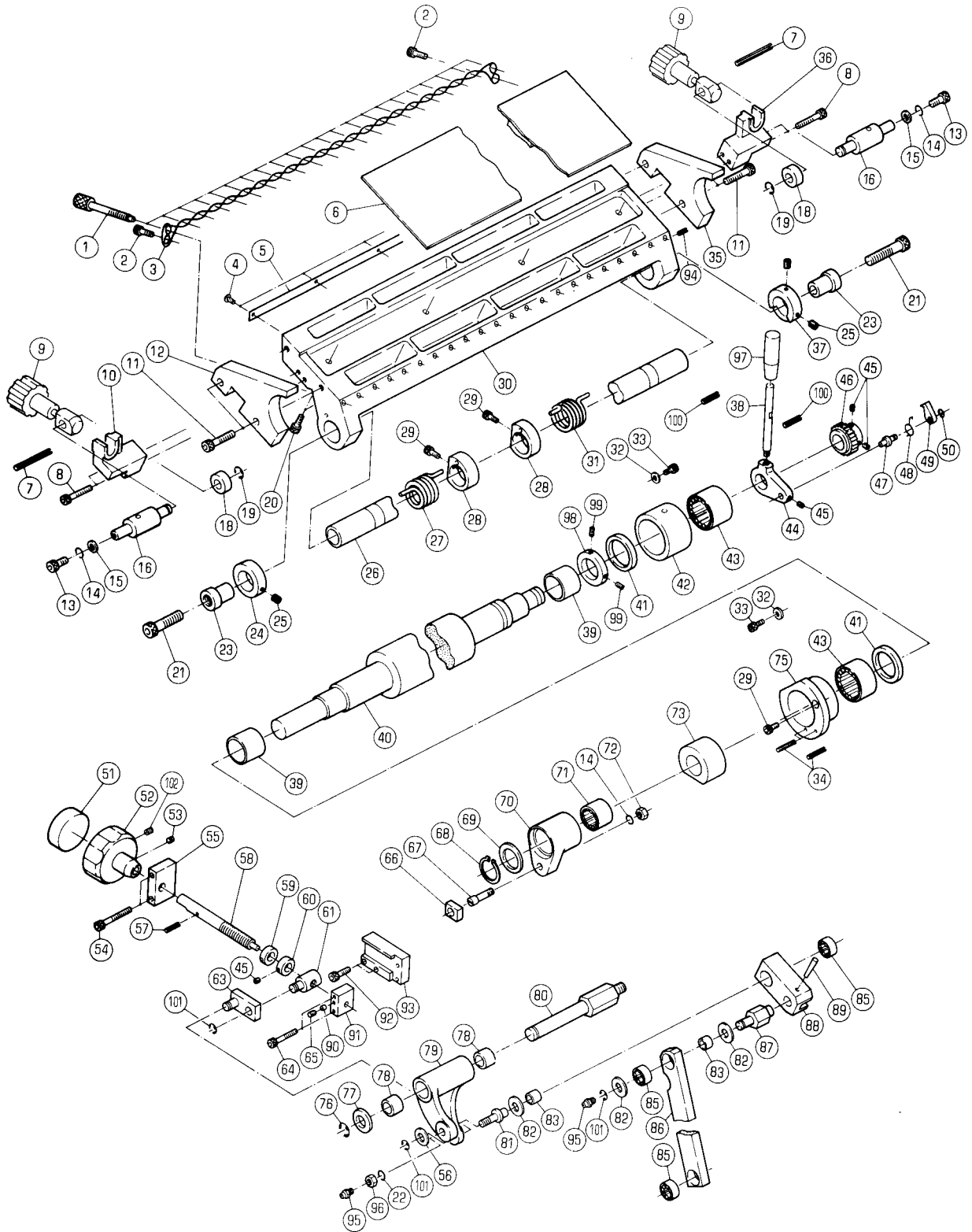

インキフオンテンローラー

INK FOUNTAIN ROLLER

セクション  
SECTION

セクション番号  
SECTION NUMBER

5520Z 550

★マークの部品は単品ではお渡しできませんので、セット番号で注文してください。  
When ordering items marked ★, indicate the set number because they are available only as a set.

No.	セット番号/ 部品番号	SET No PART No	部品名称/ 構成番号	COMPONENT PARTS	PART NAME	個数 Qty
	5522 55 110		ローラー ASSY 39,40		ROLLER ASSY	1
	5522 55 120-1		ハウジング ASSY 34,41,43,75		HOUSING ASSY	1
	5522 55 150-1		アーム ASSY 70,71		ARM ASSY	1
	5522 55 160-1		スライダ ASSY 82,83,85,87-89,95		SLIDER ASSY	1
	5522 55 170-1		スライダ ASSY 87-89		SLIDER ASSY	1
	5522 55 190		レバー ASSY 38,97		LEVER ASSY	1
	5522 55 210-2		スタッド ASSY 81-83,95		STUD ASSY	1
	5522 55 810-2		リンク ASSY 85,86		LINK ASSY	1
	5522 55 820-1		アーム ASSY 78,79		ARM ASSY	1
	5522 55 830		シャフト ASSY 57-59		SHAFT ASSY	1
	5522 55 850		ハウジング ASSY 41-43		HOUSING ASSY	1
	5522 59 110-2		インキツボ ASSY 6,20,30		INK FOUNTAIN ASSY	1
1	5522 59 113		ノブ		KNOB	22
2	9670061608		ソケットボルト M6X16		SOCKET BOLT M6X16	2
3	5522 59 114		スプリング		SPRING	1
4	90730		ハネカービヨウ 1.6X5		RIVET 1.6X5	6
5	5522 59 112		プレート		PLATE	1
6	5522 59 130-2		ブレード ASSY		BLADE ASSY	1
7	9410606008		スプリングピン 6X60		SPRING PIN 6X60	2
8	9670063508		ソケットボルト M6X35		SOCKET BOLT M6X35	4
9	5640 59 120-1		ノブ ASSY		KNOB ASSY	2
10	5522 59 115		ブロック		BLOCK	1
11	9670083508		ソケットボルト M8X35		SOCKET BOLT M8X35	4
12	5522 59 133		サイトプレート		PLATE	1
13	9670081608		ソケットボルト M8X16		SOCKET BOLT M8X16	2
14	9710080008		ハネサカネ M8		SPRING WASHER M8	3
15	9716080014		ヒラサカネ M8		PLAIN WASHER M8	2
16	5522 59 125		スタッド		STUD	2
18	5640 59 126		カラー		COLLAR	2
19	9721100008		Eリング E-10		E-RING E-10	2
20	9670061408		ソケットボルト M6X14		SOCKET BOLT M6X14	4
21	9670125008		ソケットボルト M12X50		SOCKET BOLT M12X50	2
22	9710120008		ハネサカネ M12		SPRING WASHER M12	1
23	5640 59 129		スリーブ		SLEEVE	2
24	5640 59 119		カラー		COLLAR	1
25	9684080808		トメネジ M8X8		SET SCREW M8X8	3
26	5522 59 118		ステー		STAY	1
27	5640 59 123		ねじりハネ		TWIST SPRING	1
28	5640 59 122		カラー		COLLAR	2
29	9670051208		ソケットボルト M5X12		SOCKET BOLT M5X12	3
30	5522 59 111-1		インキツボ		INK FOUNTAIN	1
31	5640 59 124		ねじりハネ		TWIST SPRING	1
32	5430 38 316		サカネ		WASHER	2
33	9670051008		ソケットボルト M5X10		SOCKET BOLT M5X10	2
34	9410602508		スプリングピン 6X25		SPRING PIN 6X25	2
35	5522 59 134		サイトプレート		PLATE	1
36	5522 59 116		ブロック		BLOCK	1

INK FOUNTAIN ROLLER

★マークの部品は単品ではお渡しできませんので、セット番号で注文してください。  
When ordering items marked ★, indicate the set number because they are available only as a set.

No.	セット番号/ 部品番号	SET No. PART No.	部品名称/ 構成番号	COMPONENT PARTS	PART NAME	個数 Qty
37	5640	59 121	カラー		COLLAR	1
38	5522	55 143-1	レバー		LEVER	1
39	91692		ナイロン IR30X35X30		INNER RACE IR30X35X30	2
40	5522	55 111	ローラー		ROLLER	1
41	91665		オイルシール OS35454		OIL SEAL OS35454	2
42	5522	55 131-1	ハウジング		HOUSING	1
43	91679		ニードルベアリング NK35/30R		NEEDLE BEARING NK35/30R	2
44	5522	55 144	アーム		ARM	1
45	9684050608		トメネジ M5X6		SET SCREW M5X6	4
46	5480	51 126	ラチェットホイール		RATCHET WHEEL	1
47	5430	51 163	ピン		PIN	1
48	5430	51 164	スプリング		SPRING	1
49	5430	51 140-1	ツメ		PAWL	1
50	9721040008		Eリング E-4		E-RING E-4	1
51	5522	55 229	ウェイト インデックス		INDEX	1
52	5522	53 134-1	ツマミ		KNOB	1
53	9684060608		トメネジ M6X6		SET SCREW M6X6	1
54	9670064508		ソケットボルト M6X45		SOCKET BOLT M6X45	2
55	5522	55 231	ブラケット		BRACKET	1
56	5640	07 102	ヒラサカネ		WASHER	1
57	9410302008		スプリングピン 3X20		SPRING PIN 3X20	1
★58	5522	55 824-1	ボルト		BOLT	1
★59	5340	24 563	スパーサー		SPACER	1
60	5430	34 453	カラー		COLLAR	1
61	5522	55 823-1	ピン		PIN	1
63	5522	55 240	リンク		LINK	1
64	9670053508		ソケットボルト M5X35		SOCKET BOLT M5X35	2
65	5560	54 226	ストッパ		STOPPER	1
66	5522	55 173	スライダ フッ素		BUSHING	1
67	5522	55 174	ピン		PIN	1
68	9722250008		Cリング C-25		C-RING C-25	1
69	5522	55 152	ワッシャー		WASHER	1
70	5522	55 151	アーム		ARM	1
71	90355008		ワンウェイクラッチ HFL2530		ONE WAY CLUTCH HFL2530	1
72	9660080014		ナット M8		NUT M8	1
73	5520	55 142-1	スパーサー		SPACER	1
75	5522	55 121-1	ハウジング		HOUSING	1
76	9721120008		Eリング E-12		E-RING E-12	1
77	5480	51 343	ヒラサカネ		PLAIN WASHER	1
78	5640	04 161	フッ素		BUSHING	2
79	5522	55 821-1	アーム		ARM	1
80	5522	55 222	スタッド		STUD	1
81	5522	55 211-2	スタッド		STUD	1
82	91645		スラストワッシャー AS1024		THRUST WASHER AS1024	3
83	5522	55 212	メタル		METAL	2
85	90960		ニードルベアリング HK1412		NEEDLE BEARING HK1412	3
86	5522	55 811-2	リンク		LINK	1
87	5522	55 172-1	スタッド		STUD	1
88	5522	55 171	スライダー		SLIDER	1
89	9411403500		テーパピン 4X35		TAPER PIN 4X35	1
90	5640	22 314-1	プラグ		PLUG	1
91	5522	55 232	ブラケット		BRACKET	1
92	9670062008		ソケットボルト M6X20		SOCKET BOLT M6X20	2
93	5522	55 825-2	ガイド		GUIDE	1
94	9410501208		スプリングピン 5X12		SPRING PIN 5X12	1
95	91296		ニッフル A-6MF		NIPPLE A-6MF	2
96	9660120014		ナット M12		NUT M12	1
97	92303001		グリップ PG80N		GRIP PG80N	1
98	5522	46 123	カラー		COLLAR	1

インキフオンテンローラー

INK FOUNTAIN ROLLER

セクション  
SECTION

セクション番号  
SECTION NUMBER

5520Z 550

★マークの部品は単品ではお渡しできませんので、セット番号で注文してください。  
When ordering items marked ★, indicate the set number because they are available only as a set.

No.	セット番号/ 部品番号	SET No. PART No.	部品名称/ 構成番号	COMPONENT PARTS	PART NAME No.	個数 Qty
99	9684060808		トメネジ	M6X8	SET SCREW M6X8	2
100	9410604508		スプリングピン	6X45	SPRING PIN 6X45	2
101	9721080008		E-リング	E-8	E-RING E-8	3
102	9684040508		トメネジ	M4X5	SET SCREW M4X5	1

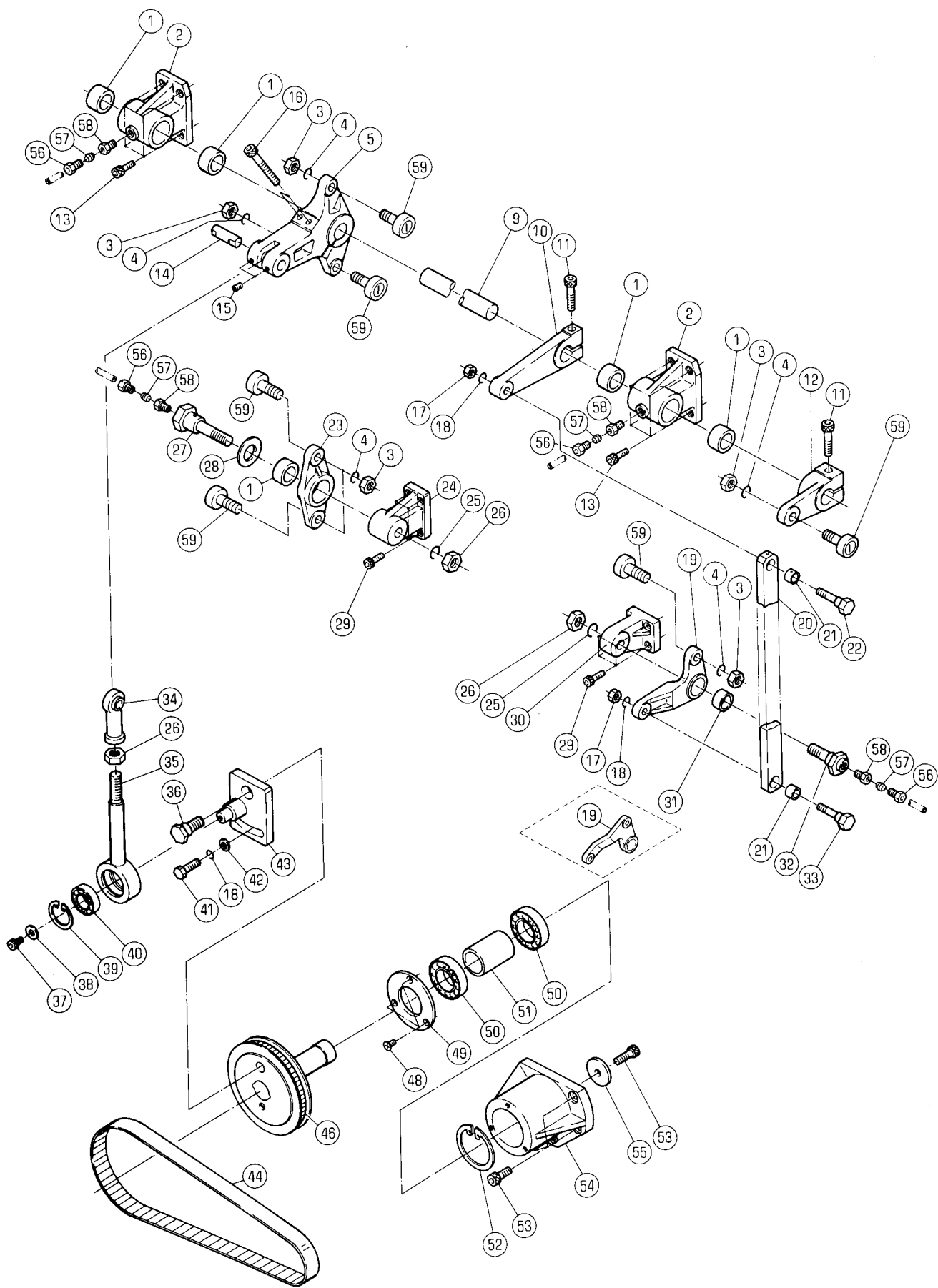

OSCILLATING DRIVE

★マークの部品は単品ではお渡しできませんので、セット番号で注文してください。  
When ordering items marked ★, indicate the set number because they are available only as a set.

No	セット番号/ 部品番号	SET No PART No	部品名称/ 構成番号	COMPONENT PARTS	PART NAME	個数 Q'ty
	5522 53 260		リンク ASSY		LINK ASSY	1
			520		520	
			20,21			
	5522 53 270		シテン ホルト ASSY		BOLT ASSY	1
			32,56-58			
	5522 53 280		アーム ASSY		ARM ASSY	1
			520		520	
			19,31			
	5522 56 140		コンロッド ASSY		CON ROD ASSY	1
			26,34,35,39,40			
	5522 56 210		ブラケット ASSY		BRACKET ASSY	2
			1,2,56-58			
	5522 56 220		シテン ホルト ASSY		BOLT ASSY	1
			27,56-58			
	5522 56 230		アーム ASSY		ARM ASSY	1
			1,23			
	5524 53 420		アーム ASSY		ARM ASSY	1
			520H		520H	
			19,31			
	5524 53 430		リンク ASSY		LINK ASSY	1
			520H		520H	
			20,21			
1	5640 04 201		メタル		BUSHING	5
2	5522 56 211		ブラケット		BRACKET	2
3	9660100014		ナット M10		NUT M10	6
4	9710100008		ハネサカネ M10		SPRING WASHER M10	6
5	5522 56 143		アーム		ARM	1
9	5522 56 212		シャフト		SHAFT	1
10	5522 53 263		アーム		ARM	1
			520		520	
10	5524 53 422		アーム		ARM	1
			520H		520H	
11	9670083508		ソケットホルト M8X35		SOCKET BOLT M8X35	2
12	5522 56 213		アーム		ARM	1
13	9670061608		ソケットホルト M6X16		SOCKET BOLT M6X16	8
14	5522 56 142		ピン		PIN	1
15	9684050608		トメネジ M5X6		SET SCREW M5X6	2
16	9670085508		ソケットホルト M8X55		SOCKET BOLT M8X55	2
17	9660080014		ナット M8		NUT M8	2
18	9710080008		ハネサカネ M8		SPRING WASHER M8	3
19	5522 53 281		アーム		ARM	1
			520		520	
19	5524 53 421		アーム		ARM	1
			520H		520H	
20	5522 53 261		リンク		LINK	1
			520		520	
20	5524 53 431		リンク		LINK	1
			520H		520H	
21	5522 53 262		ブッシュ		BUSHING	2
22	5522 53 264		ホルト		BOLT	1
23	5522 56 231		アーム		ARM	1
24	5522 56 222		ブラケット		BRACKET	1
25	9710120008		ハネサカネ M12		SPRING WASHER M12	2
26	9660120014		ナット M12		NUT M12	3
27	5522 56 221		シテン ホルト		BOLT	1
28	90389		スラストワッシャ AS2035		THRUST WASHER AS2035	1
29	9670062008		ソケットホルト M6X20		SOCKET BOLT M6X20	8
30	5522 53 272		ブラケット		BRACKET	1
31	5522 53 282		ブッシュ		BUSHING	1

OSCILLATING DRIVE

★マークの部品は単品ではお渡りできませんので、セット番号で注文してください。  
When ordering items marked ★, indicate the set number because they are available only as a set.

No.	セット番号/ 部品番号	SET No PART No	部品名称/ 構成番号	COMPONENT PARTS	PART NAME No	個数 Qty
32	5522	53 271	シテン ホルト		BOLT	1
33	5522	53 265	ホルト		BOLT	1
34	90453		ロツト"ェント"	PHS12	ROD END PHS12	1
35	5522	56 141	コンロツト"		CON ROD	1
36	5522	56 133	シテン ホルト		BOLT	1
37	9670060808		ソケットホルト	M6X8	SOCKET BOLT M6X8	1
38	5290	23 113	サ"カ"ネ		WASHER	1
39	9723350008		C-リング"	C-35	C-RING C-35	1
40	90588		ハ"アリング"	1202	BEARING 1202	1
41	9672082514		ロツカクホルト	M8X25	HEXAGON BOLT M8X25	1
42	9716080014		ヒラサ"カ"ネ	M8	PLAIN WASHER M8	1
43	5522	56 130-1	ハ"ンシ"ン"タ	ASSY	PLATE ASSY	1
44	90074		タイミンク"	ハ"ルト 270H075	TIMING BELT 270H075	1
46	5522	56 120-1	タイミンク"	ホイ-ル ASSY	TIMING WHEEL ASSY	1
48	9648050814		サラコネシ"	M5X8	SCREW M5X8	3
49	5430	24 312	ハ"アリング"カハ"		BEARING COVER	1
50	90317		ホ"-ルハ"アリング"	6005ZZ	BALL BEARING 6005ZZ	2
51	5522	56 124	カラ-		COLLAR	1
52	9723470008		C-リング"	C-47	C-RING C-47	1
53	9670082008		ソケットホルト	M8X20	SOCKET BOLT M8X20	5
54	5522	56 111	フ"ラケツト		BRACKET	1
			520		520	
54	5524	56 111	フ"ラケツト		BRACKET	1
			520H		520H	
55	5522	56 123	ワツシヤ-		WASHER	1
56	91160		フ"ラク"	PA-4	PLUG PA-4	4
57	91161		スリ-フ"	PB-4	SLEEVE PB-4	4
58	91162		ニツフ"ル	PD-4	NIPPLE PD-4	4
59	91727		カムフ"ォロア-	KRV26LL	CAM FOLLOWER KRV26LL	6

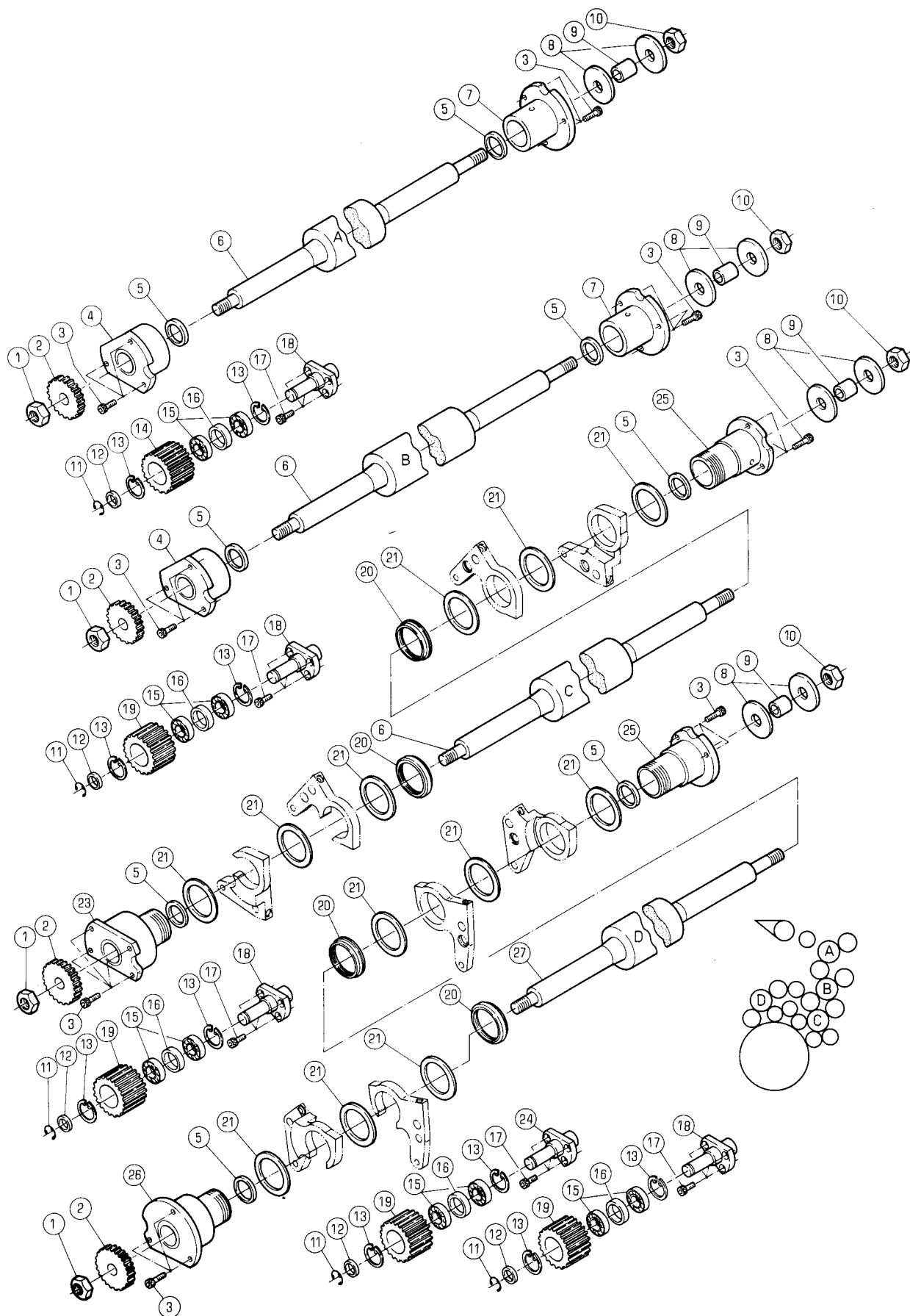



オウテンローラー、アイドルギヤ-

OSCILLATING ROLLER, IDLE GEAR

セクション  
SECTION

セクション番号

SECTION NUMBER

5520Z 565

★マークの部品は単品ではお渡しできませんので、セット番号で注文してください。  
When ordering items marked ★, indicate the set number because they are available only as a set.

No.	セット番号/ 部品番号	SET No PART No	部品名称/ 構成番号	COMPONENT PARTS	PART NAME No	個数 Qty
	5522 56	310-1	ハウジング ASSY 4,5		HOUSING ASSY	2
	5522 56	320-1	ハウジング ASSY 5,26		HOUSING ASSY	1
	5522 56	330-1	ハウジング ASSY 5,23		HOUSING ASSY	1
	5522 56	340-1	ハウジング ASSY 5,7		HOUSING ASSY	2
	5522 56	350-1	ハウジング ASSY 5,25		HOUSING ASSY	2
	5522 56	510	アイドルギヤ ASSY 13,15,16,19		GEAR ASSY	4
	5522 56	520	アイドルギヤ ASSY 13-16		GEAR ASSY	1
1	90698		ナット M16 ヒタリ		U-NUT M16 (L)	4
2	5522 56	365	ギヤ-		GEAR	4
3	9670062008		ソケットボルト M6X20		SOCKET BOLT M6X20	25
4	5522 56	311	ハウジング		HOUSING	2
5	90549		オイルシール KC28354		OIL SEAL KC28354	8
6	5522 56	363-1	オウテンローラー		OSCILLATING ROLLER	3
7	5522 56	341	ハウジング		HOUSING	2
8	5640 56	531	ガイド		GUIDE	8
9	5522 56	242-1	スペーサー		SPACER	4
10	90702		ナット M16		U-NUT M16	4
11	9721120008		E-リング E-12		E-RING E-12	5
12	5522 56	513	ワッシャー		WASHER	5
13	9723320008		C-リング C-32		C-RING C-32	10
14	5522 56	521	アイドルギヤ-		GEAR	1
15	90314		ボールベアリング 6002LLU		BALL BEARING 6002LLU	10
16	5522 56	512	カラ-		COLLAR	5
17	9670061608		ソケットボルト M6X16		SOCKET BOLT M6X16	15
18	5522 56	514	ギヤ スタット		STUD	4
19	5522 56	511	アイドルギヤ-		GEAR	4
20	90695		フライングナット FU09SS		U-NUT FU09SS	4
21	90563		スラストワッシャー AS1109		THRUST WASHER AS1109	12
23	5522 56	331	ハウジング		HOUSING	1
24	5522 56	515	ギヤ スタット		STUD	1
25	5522 56	351	ハウジング		HOUSING	2
26	5522 56	321	ハウジング		HOUSING	1
27	5522 56	366-1	オウテンローラー		OSCILLATING ROLLER	1

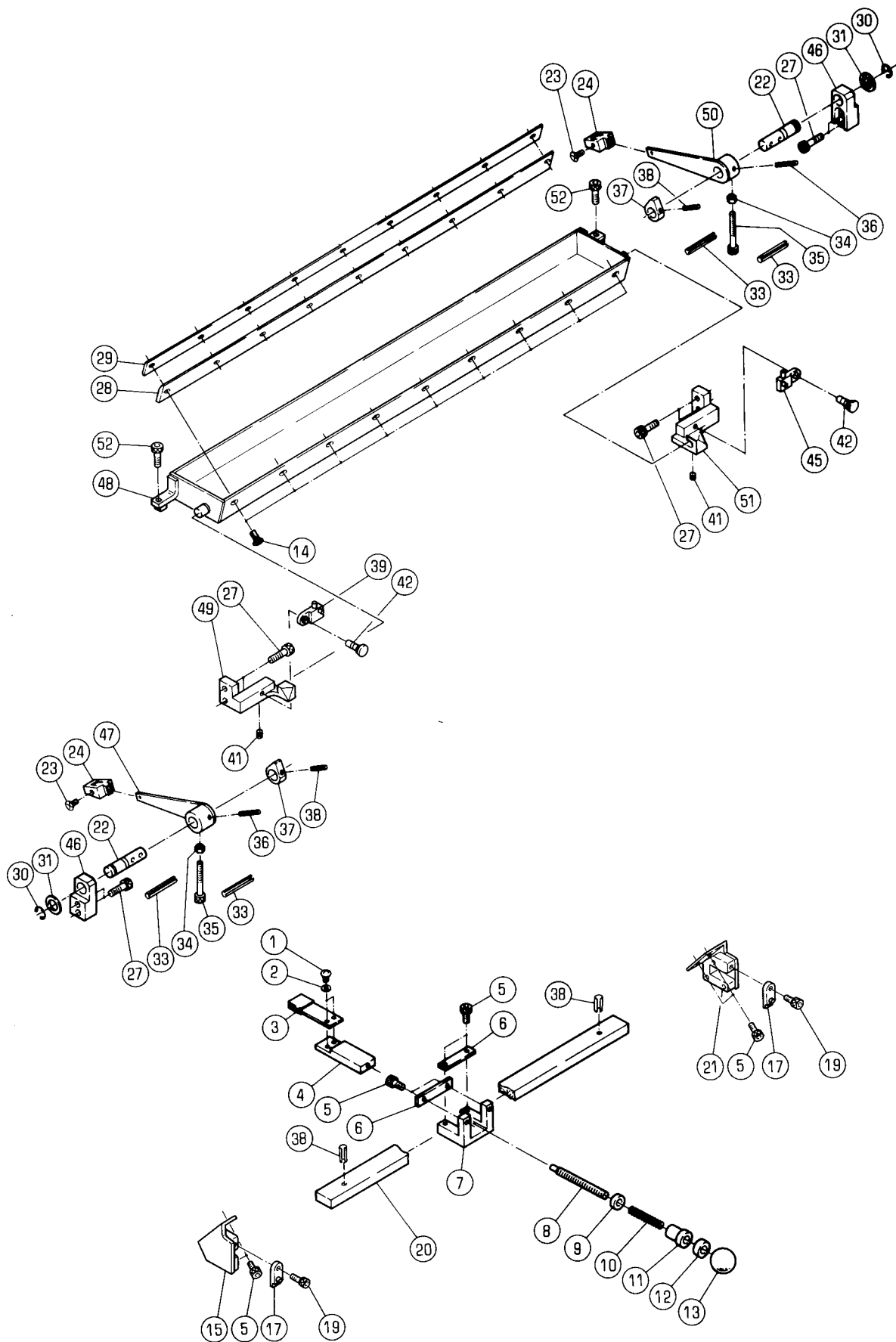

インキセンシヨウキ、ハンメンコミトリ

セクション  
SECTIONセクション番号  
SECTION NUMBER

5520Z 567

ROLLER CLEANER、HICKEY PICKER

★マークの部品は単品ではお渡しできませんので、セット番号で注文してください。  
When ordering items marked ★, indicate the set number because they are available only as a set.

No.	セット番号/ 部品番号	SET No PART No	部品名称/ 構成番号	COMPONENT PARTS	PART NAME No	個数 Q'ty
	5522 52	920-1	トレイ	ASSY	TRAY ASSY	1
				14,28,29,48,52		
	5522 52	930-2	シャフト	ASSY	SHAFT ASSY	1
				22,36-38,47		
	5522 52	950-2	シャフト	ASSY	SHAFT ASSY	1
				22,36-38,50		
	5522 65	200-1	ハンメンコミトリ	ソウチイツシキ	HICKEY PICKER SET	1
				520	520	
				1-4,8-13		
	5522 65	210	ステー	ASSY	STAY ASSY	1
				520	520	
				20,38		
1	9642030614		ナハコネシ	M3X6	SCREW M3X6	2
				520	520	
2	9716030014		ヒラサカ	カネ M3	PLAIN WASHER M3	2
				520	520	
3	5522 65	218	フレート		BLADE	1
				520	520	
4	5522 65	217-1	ホルダ		HOLDER	1
				520	520	
5	9670061208		ソケット	ホルルト M6X12	SOCKET BOLT M6X12	8
				520	520	
6	5560 65	217	プレート		PLATE	2
				520	520	
7	5522 65	216-1	ブラケット		BRACKET	1
				520	520	
8	5640 65	503-1	シャフト		SHAFT	1
				520	520	
9	5640 65	504	スペーサー		SPACER	1
				520	520	
10	5640 65	505	スプリング		SPRING	1
				520	520	
11	5640 65	506	ナット		NUT	1
				520	520	
12	5640 65	507	ナット		NUT	1
				520	520	
13	90799		ニキリタマ	25	BALL GRIP 25	1
				520	520	
14	9648051214		サラコネシ	M5X12	SCREW M5X12	9
15	5522 65	214-2	ブラケット		BRACKET	1
				520	520	
17	5522 53	387-1	ローラ	オサエ	ROLLER STOPPER	2
				520	520	
19	9670051208		ソケット	ホルルト M5X12	SOCKET BOLT M5X12	2
				520	520	
20	5522 65	213-1	ステー		STAY	1
				520	520	
21	5522 65	215-2	ブラケット		BRACKET	1
				520	520	
22	5522 52	531-1	シャフト		SHAFT	2
23	9648041014		サラコネシ	M4X10	SCREW M4X10	2
24	5310 33	538	ツマミ	(クロ)	KNOB (BLACK)	2
27	9670062008		ソケット	ホルルト M6X20	SOCKET BOLT M6X20	8
28	5522 52	522-3	フレート		BLADE	1
29	5522 52	523	プレート		PLATE	1
30	9721100008		Eリング	E-10	E-RING E-10	2
31	5430 37	115	ヒラサカ	カネ	PLAIN WASHER	2
33	9410604508		スプリング	ピン 6X45	SPRING PIN 6X45	4
34	9660050014		ナット	M5	NUT M5	2

イッキセツジヨウキノハンメンコトトリ

ROLLER CLEANER/HICKEY PICKER

セクション  
SECTION

セクション番号  
SECTION NUMBER

5520Z 567

★マークの部品は単品ではお渡しできませんので、セット番号で注文してください。  
When ordering items marked ★, indicate the set number because they are available only as a set.

No.	セット番号/ 部品番号	SET No PART No	部品名称/ 構成番号	COMPONENT PARTS	PART NAME	個数 Qty
35	9670054008		ソケットボルト	M5X40	SOCKET BOLT M5X40	2
36	9410302408		スプリングピン	3X24	SPRING PIN 3X24	2
37	5522 52 532-1		カム		CAM	2
38	9410301808		スプリングピン	3X18	SPRING PIN 3X18	4
39	5522 52 528		プレート		PLATE	1
41	9684050508		トメネジ	M5X5	SET SCREW M5X5	2
42	5522 52 526		ピン		PIN	2
45	5522 52 527		プレート		PLATE	1
46	5522 52 936		ブロック		BLOCK	2
47	5522 52 940-1		アーム	ASSY	ARM ASSY	1
48	5522 52 921-1		トレイ		TRAY	1
49	5522 52 924		ブロック		BLOCK	1
50	5522 52 960-1		アーム	ASSY	ARM ASSY	1
51	5522 52 925		ブロック		BLOCK	1
52	9670062508		ソケットボルト	M6X25	SOCKET BOLT M6X25	2

インキフォームローラー  
INK FORM ROLLER

セクション  
SECTION

セクション番号  
SECTION NUMBER

5520Z 570

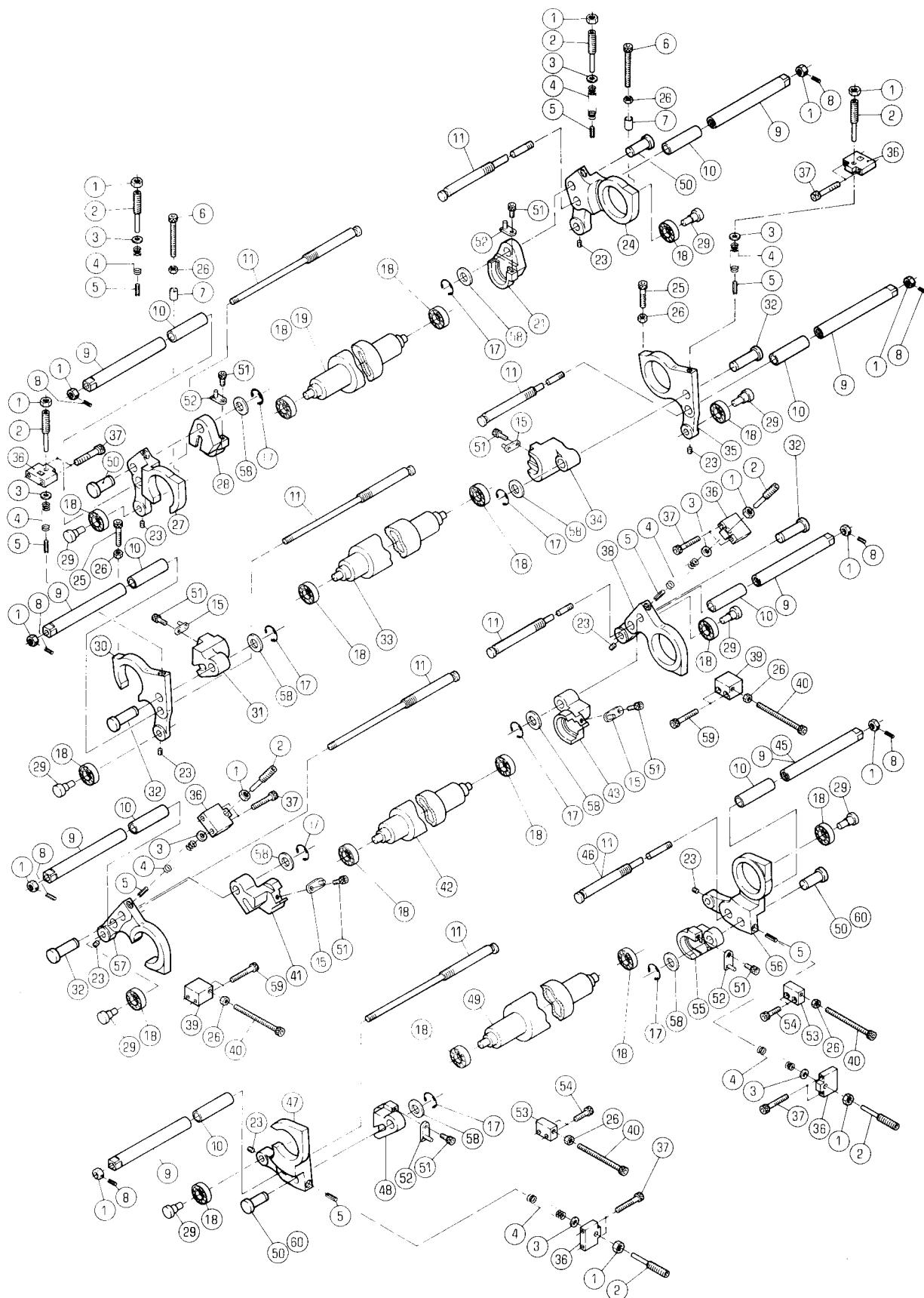

インキフォームローラー

セクション  
SECTION

セクション番号

SECTION NUMBER

5520Z 570

INK FORM ROLLER

★マークの部品は単品ではお渡しできませんので、セット番号で注文してください。  
When ordering items marked ★, indicate the set number because they are available only as a set.

No.	セット番号/ 部品番号	SET No PART No	部品名称/ 構成番号	COMPONENT PARTS	PART NAME	個数 Qty
	5522 53	380	ピン ASSY		PIN ASSY	8
			18,29			
	5522 57	110-2	ブラケット ASSY		BRACKET ASSY	1
			5,18,29,47			
	5522 57	120-2	ブラケット ASSY		BRACKET ASSY	1
			5,18,29,56			
	5522 57	130-1	アーム ASSY		ARM ASSY	1
			5,18,29,57			
	5522 57	140-1	アーム ASSY		ARM ASSY	1
			5,18,29,38			
	5522 57	150-1	アーム ASSY		ARM ASSY	1
			5,18,29,30			
	5522 57	160-1	アーム ASSY		ARM ASSY	1
			5,18,29,35			
	5522 57	170-2	ブラケット ASSY		BRACKET ASSY	1
			5,18,27,29			
	5522 57	180-2	ブラケット ASSY		BRACKET ASSY	1
			5,18,24,29			
	5522 57	230-1	スタット ASSY		STUD ASSY	1
			520		520	
			1,8,46			
	5522 57	250-1	ローラー ASSY		ROLLER ASSY	1
			18,49			
	5522 57	260-1	ローラー ASSY		ROLLER ASSY	1
			18,42			
	5522 57	270-1	ローラー ASSY		ROLLER ASSY	1
			18,33			
	5522 57	280-1	ローラー ASSY		ROLLER ASSY	1
			18,19			
	5523 53	430	スタット ASSY		STUD ASSY	7
			520		520	
			1,8,11			
	5523 53	430	スタット ASSY		STUD ASSY	8
			520H		520H	
			1,8,11			
	5524 51	240	インキフォームローラー (UV)		INK FORM ROLLER ASSY (UV)	1
			18,49			
	5524 51	250	インキフォームローラー (UV)		INK FORM ROLLER ASSY (UV)	1
			18,42			
	5524 51	260	インキフォームローラー (UV)		INK FORM ROLLER ASSY (UV)	1
			18,33			
	5524 51	270	インキフォームローラー (UV)		INK FORM ROLLER ASSY (UV)	1
			18,19			
1	9660080014		ナット M8		NUT M8	16
2	5522 52	253-1	ネジ		SCREW	8
3	5430 38	316	ワッシャー		WASHER	8
4	5480 51	733-2	インキフォームローラー用スプリング		SPRING	8
5	9410501608		スプリングピン 5X16		SPRING PIN 5X16	8
6	5522 57	172	ボルト		BOLT	2
7	5640 34	515	スペーサー		SPACER	2
8	9410301208		スプリングピン 3X12		SPRING PIN 3X12	8
9	5522 53	392	ナット		NUT	7
			520		520	
9	5522 53	392	ナット		NUT	8
			520H		520H	
10	5522 53	393	カラー		COLLAR	8
★ 11	5523 53	431	スタット		STUD	7
			520		520	

インキフォームローラー

INK FORM ROLLER

セクション  
SECTION

セクション番号

SECTION NUMBER

5520Z 570

★マークの部品は単品ではお渡しできませんので、セット番号で注文してください。  
When ordering items marked ★, indicate the set number because they are available only as a set.

No.	セット番号/ 部品番号	SET No. PART No.	部品名称/ 構成番号	COMPONENT PARTS	PART NAME	個数 Qty
★ 11	5523	53 431	スタット		STUD	8
			520H		520H	
15	5522	57 219	ローラーオサエ		ROLLER STOPPER	4
17	9721100008		Eリング	E-10	E-RING E-10	8
18	90214		ボールベアリング	6000ZZ	BALL BEARING 6000ZZ	24
19	5522	57 281-1	ローラー		ROLLER	1
19	5524	51 271	インキフォームローラー	(UV)	INK FORM ROLLER (UV)	1
21	5522	57 218-4	ブラケット		BRACKET	1
23	9684050608		トメネジ	M5X6	SET SCREW M5X6	8
24	5522	57 181-2	ブラケット		BRACKET	1
25	5522	57 152	ボルト		BOLT	2
26	9660060014		ナット	M6	NUT M6	8
27	5522	57 171-2	ブラケット		BRACKET	1
28	5522	57 217-4	ブラケット		BRACKET	1
29	5522	53 381	ピン		PIN	8
30	5522	57 151-1	アーム		ARM	1
31	5522	57 215-3	ブラケット		BRACKET	1
32	5522	53 342-1	ピン		PIN	4
33	5522	57 271-1	ローラー		ROLLER	1
33	5524	51 261	インキフォームローラー	(UV)	INK FORM ROLLER (UV)	1
34	5522	57 216-3	ブラケット		BRACKET	1
35	5522	57 161-1	アーム		ARM	1
36	5522	53 343	ブロック		BLOCK	6
37	9670063508		ソケットボルト	M6X35	SOCKET BOLT M6X35	12
38	5522	57 141-1	アーム		ARM	1
39	5522	57 133-1	ブロック		BLOCK	2
40	5522	57 113	ボルト		BOLT	4
41	5522	57 213-3	ブラケット		BRACKET	1
42	5522	57 261-1	ローラー		ROLLER	1
42	5524	51 251	インキフォームローラー	(UV)	INK FORM ROLLER (UV)	1
43	5522	57 214-2	ブラケット		BRACKET	1
45	5522	57 232	ナット		NUT	1
			520		520	
★ 46	5522	57 231-1	スタット		STUD	1
			520		520	
47	5522	57 111-2	ブラケット		BRACKET	1
48	5524	57 211-1	ブラケット		BRACKET	1
49	5522	57 251-1	ローラー		ROLLER	1
49	5524	51 241	インキフォームローラー	(UV)	INK FORM ROLLER (UV)	1
50	5522	53 362-1	ピン	B	PIN B	2
51	9670051208		ソケットボルト	M5X12	SOCKET BOLT M5X12	8
52	5522	53 387-1	ローラーオサエ		ROLLER STOPPER	4
53	5522	57 112-1	ブロック		BLOCK	2
54	9670062508		ソケットボルト	M6X25	SOCKET BOLT M6X25	4
55	5524	57 212-1	ブラケット		BRACKET	1
56	5522	57 121-2	ブラケット		BRACKET	1
57	5522	57 131-1	アーム		ARM	1
58	5480	56 138	ワッシャー		WASHER	8
59	9670064008		ソケットボルト	M6X40	SOCKET BOLT M6X40	4
60	5524	57 213	ピン		PIN	2

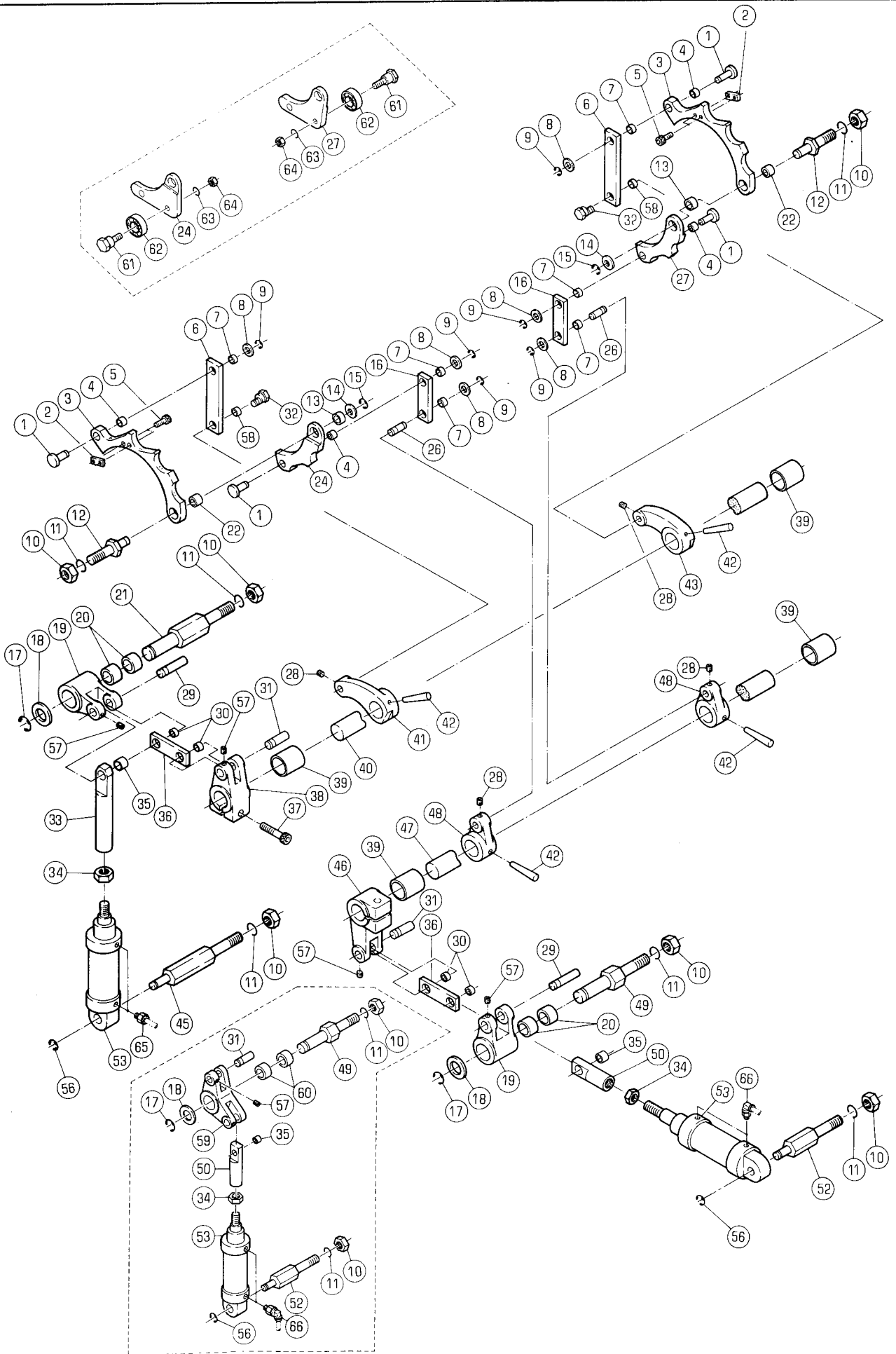



フォームローラー チャクダツ

FORM ROLLER ON/OFF

セクション  
SECTION

セクション番号  
SECTION NUMBER

5520Z 575

★マークの部品は単品ではお渡できませんので、セット番号で注文してください。  
When ordering items marked ★, indicate the set number because they are available only as a set.

No.	セット番号/ 部品番号	SET No PART No	部品名称/ 構成番号	COMPONENT PARTS	PART NAME No	個数 Q'ty
	5520 53 510		シャフト ASSY (520) 42,47,48		SHAFT ASSY (520)	1
	5520 53 520		リンク ASSY 520 7,16		LINK ASSY 520	2
	5520 53 530		リンク ASSY 30,36		LINK ASSY	2
	5520 53 540		アーム ASSY 520 19,20		ARM ASSY 520	2
	5520 53 540		アーム ASSY 520H 19,20		ARM ASSY 520H	1
	5520 53 830		アーム ASSY (520H) 59,60		ARM ASSY (520H)	1
	5520 53 840		シャフト ASSY (520H) 42,47,48		SHAFT ASSY (520H)	1
	5520 53 850		リンク ASSY (520H) 7,16		LINK ASSY (520H)	2
	5520 53 860		アーム ASSY (520H) 4,13,24		ARM ASSY (520H)	1
	5520 53 870		アーム ASSY (520H) 4,13,27		ARM ASSY (520H)	1
	5520 57 510		シャフト ASSY 40-43		SHAFT ASSY	1
	5520 57 520-1		リンク ASSY 6,7,58		LINK ASSY	2
	5520 57 530		ロッド ASSY 33,35		ROD ASSY	1
	5522 53 640		カム ASSY 520 4,13,24		CAM ASSY 520	1
	5522 53 650		カム ASSY 520 4,13,27		CAM ASSY 520	1
	5522 57 310-1		カム ASSY 3,4,22		CAM ASSY	2
	5523 53 650		ホルダー ASSY 35,50		HOLDER ASSY	1
	5524 53 620		ボルト ASSY 520H 61,62		BOLT ASSY 520H	2
1	5522 57 322		ピン A		PIN A	4
2	5522 57 312		ブロック		BLOCK	2
3	5522 57 311-1		カム		CAM	2
4	90249		ブッシュ MB0808DU		BUSHING MB0808DU	4
5	9670051408		ソケットボルト M5X14		SOCKET BOLT M5X14	4
6	5520 57 521-1		リンク		LINK	2
7	90597		ブッシュ MB0806DU		BUSHING MB0806DU	6
8	5430 38 214		ワッシャー		WASHER	6
9	9721060008		E-リング E-6		E-RING E-6	6
10	9660120014		ナット M12		NUT M12	6
11	9710120008		スプリングワッシャー M12		SPRING WASHER M12	6
12	5522 57 313		ボルト		BOLT	2
13	5522 53 472		ブッシュ		BUSHING	2
14	5430 33 122		ワッシャー		WASHER	2
15	9721080008		E-リング E-8		E-RING E-8	2
16	5340 21 151		リンク 520		LINK 520	2

FORM ROLLER ON/OFF

★マークの部品は単品ではお渡しできませんので、セット番号で注文してください。  
When ordering items marked ★, indicate the set number because they are available only as a set.

No	セット番号/ 部品番号	SET No PART No	部品名称/ 構成番号	COMPONENT PARTS	PART NAME	個数 Qty
16	5520	53 851	リンク (520H)		LINK (520H)	2
17	9721120008		E-リング E-12		E-RING E-12	2
18	5480	51 343	ヒラサカネ		PLAIN WASHER	2
19	5520	53 541	アーム		ARM	2
			520		520	
19	5520	53 541	アーム		ARM	1
			520H		520H	
20	5430	51 316	フツシユ		BUSHING	2
			520		520	
20	5430	51 316	フツシユ		BUSHING	1
			520H		520H	
21	5520	57 532	スタット		STUD	1
22	5522	53 262	フツシユ		BUSHING	2
24	5520	53 861	アーム (520H)		ARM (520H)	1
24	5522	53 641	カム		CAM	1
			520		520	
26	5522	53 492	ピン		PIN	2
27	5520	53 871	アーム (520H)		ARM (520H)	1
27	5522	53 651	カム		CAM	1
			520		520	
28	9684060608		トメネジ M6X6		SET SCREW M6X6	4
29	5522	57 853	ピン		PIN	2
			520		520	
29	5522	57 853	ピン		PIN	1
			520H		520H	
30	90442		フツシユ MB1008DU		BUSHING MB1008DU	4
31	5522	52 246	ピン		PIN	2
			520		520	
31	5522	52 246	ピン		PIN	3
			520H		520H	
32	5520	57 522	ピン		PIN	2
33	5520	57 531	ロッド		ROD	1
34	90954		ナット M12X1.5		NUT M12X1.5	2
35	90247		フツシユ MB1010DU		BUSHING MB1010DU	2
36	5520	53 531	リンク		LINK	2
37	9670083508		ソケットホルト M8X35		SOCKET BOLT M8X35	1
38	5520	57 514	アーム		ARM	1
39	5522	57 332	フツシユ		BUSHING	4
★ 40	5520	57 513	シャフト		SHAFT	1
★ 41	5520	57 511	アーム		ARM	1
42	9411604000		テーパピン 6X40		TAPER PIN 6X40	4
★ 43	5520	57 512	アーム		ARM	1
45	5520	57 533-1	スタット		STUD	1
46	5520	53 522-1	アーム		ARM	1
★ 47	5520	53 512	シャフト (520)		SHAFT (520)	1
★ 47	5522	53 511	シャフト		SHAFT	1
			520H		520H	
★ 48	5520	53 511	アーム		ARM	2
49	5520	53 542	スタット		STUD	1
			520		520	
49	5520	53 833	スタット		STUD	1
			520H		520H	
50	5523	53 651	ホルダー		HOLDER	1
52	5520	53 543-1	スタット		STUD	1
			520		520	
52	5520	53 832	スタット (520H)		STUD (520H)	1
53	94002		シリンダー CMK2-CC-40-25		CYLINDER CMK2-CC-40-25	2
56	9721100008		E-リング E-10		E-RING E-10	2
57	9684050608		トメネジ M5X6		SET SCREW M5X6	4

フォームローラー チャクタツ

FORM ROLLER ON/OFF

セクション  
SECTION

セクション番号  
SECTION NUMBER

5520Z 575

★マークの部品は単品ではお渡しできませんので、セット番号で注文してください。  
When ordering items marked ★, indicate the set number because they are available only as a set.

No.	セット番号/ 部品番号	SET No. PART No.	部品名称/ 構成番号	COMPONENT PARTS	PART NAME No.	個数 Qty
58	90599		フツツ MB1206DU		BUSHING MB1206DU	2
59	5520	53. 831	アーム 520H		ARM 520H	1
60	5640	04 160	メタル 520H		BUSHING 520H	2
61	5524	53 621	ホルト 520H		BOLT 520H	2
62	90312		ボールベアリング 6002ZZ 520H		BALL BEARING 6002ZZ 520H	2
63	9710080008		ハネサカネ M8 520H		SPRING WASHER M8 520H	2
64	9660080014		ナット M8 520H		NUT M8 520H	2
65	94203		ニツフル GZS8-6		NIPPLE GZS8-6	2
66	94200		エルボウ GSL8-6 520		ELBOW GSL8-6 520	2
66	94200		エルボウ GSL8-6 520H		ELBOW GSL8-6 520H	4

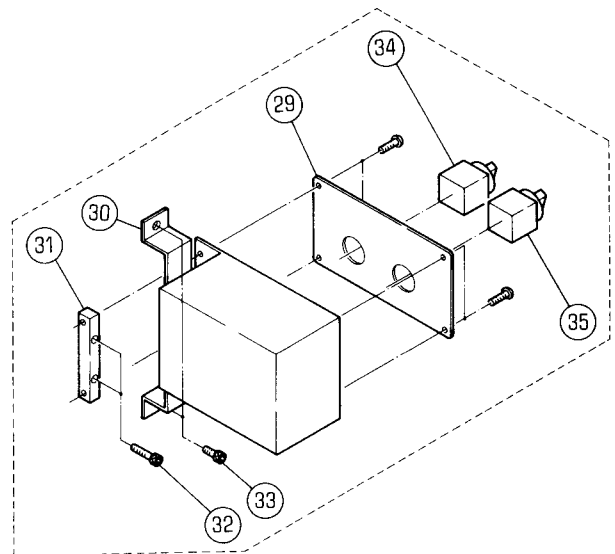
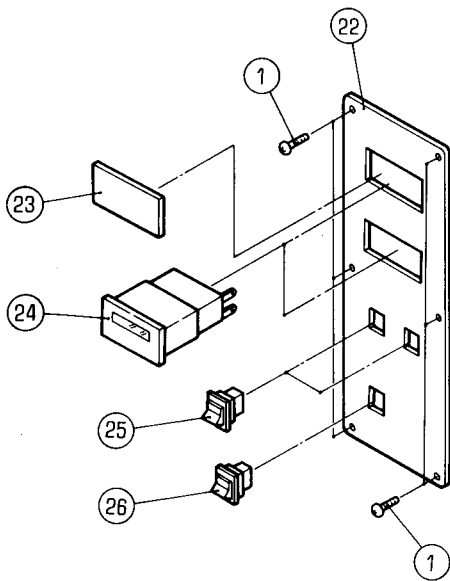
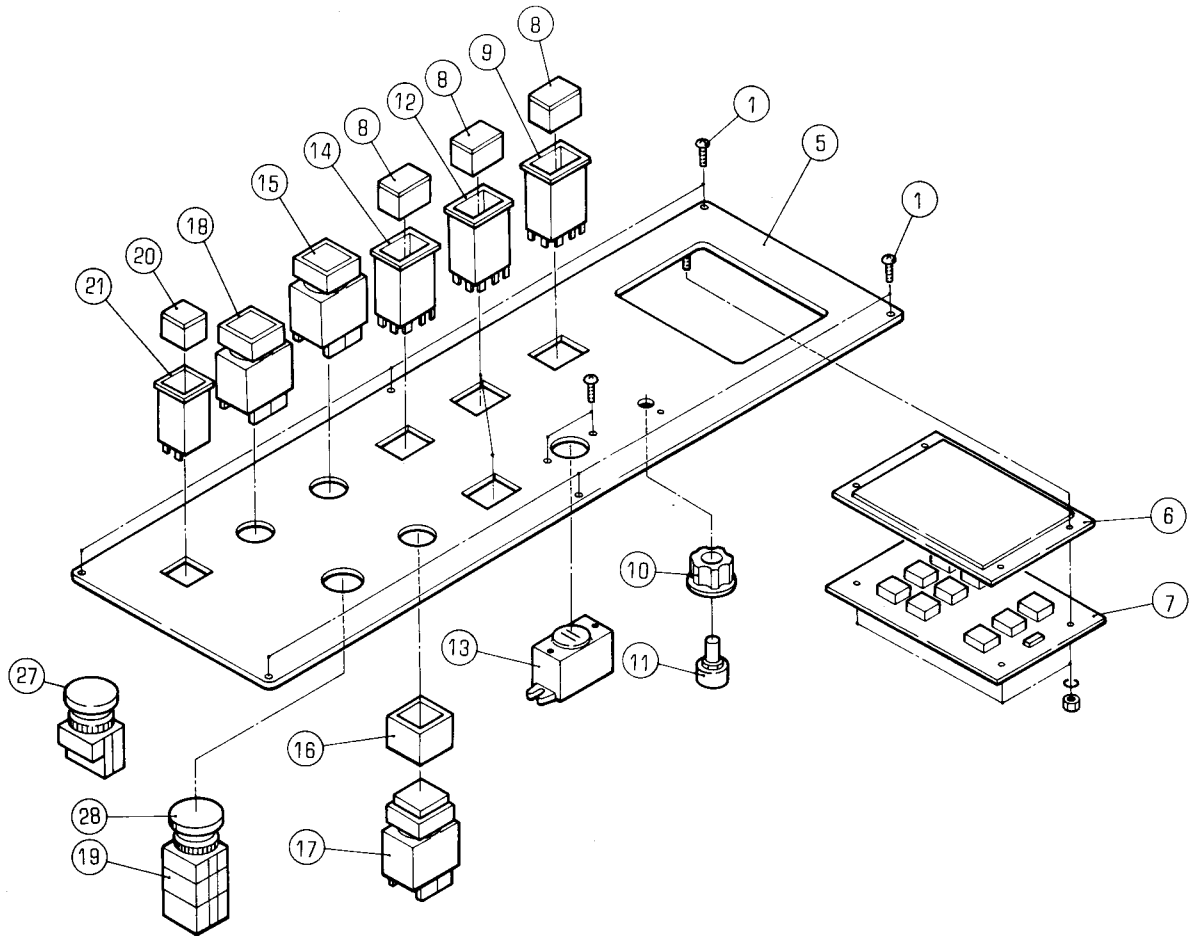

## OPERATION PANEL (FEEDER)

★マークの部品は単品ではお渡してできませんので、セット番号で注文してください。  
When ordering items marked ★, indicate the set number because they are available only as a set.

No.	セット番号/ 部品番号	SET No. PART No.	部品名称/ 構成番号	COMPONENT PARTS	PART NAME No.	個数 Q'ty
1	9652031207		トラスコネシ M3X12		SCREW M3X12	12
5	5520 61 111		ハ°ネル (520)		PANEL (520)	1
5	5520 61 113		ハ°ネル (520)		PANEL (520)	1
			CEヨウ		FOR CE SPEC.	
5	5520 61 151		ハ°ネル (520H)		PANEL (520H)	1
5	5520 61 152		ハ°ネル (520H)		PANEL (520H)	1
			CEヨウ		FOR CE SPEC.	
6	5520 61 112		ハ°ネル		PANEL	1
7	5520 61 613		モニター-ハ°ネル		MONITOR PANEL	1
8	96601		スイッチヘッド A3PJ5703-24E		SWITCH HEAD A3PJ5703-24E	4
9	96582		スイッチ A3PJ-7060-1		SWITCH A3PJ-7060-1	1
10	99916		ツマミ CM-3S		KNOB CM-3S	1
11	99637		カハテイコウ 800オ-ム		VARIABLE RESISTANCE 800OHM	1
12	96581		スイッチ A3PJ-7050-1		SWITCH A3PJ-7050-1	2
13	99938		フッサー		BUZZER	1
14	96583		スイッチ A3PJ-7070-1		SWITCH A3PJ-7070-1	1
15	96619		スイッチ AH22-SFG20		SWITCH AH22-SFG20	1
16	5522 61 151		スイッチカバー		SWITCH COVER	1
			CEヨウ		FOR CE SPEC.	
17	96620		スイッチ AH22-SFR20		SWITCH AH22-SFR20	1
17	98332015		ボタン AH22-SFB20		BUTTON AH22-SFB20	1
			CEヨウ		FOR CE SPEC.	
18	96618		スイッチ AH22-SFG11		SWITCH AH22-SFG11	1
19	96612		スイッチ AVW322-R-TK676		SWITCH AVW322-R-TK676	1
			CEヨウ		FOR CE SPEC.	
19	98332003		スイッチ AVW412-R-TK676		SWITCH AVW412-R-TK676	1
20	96617		ランプ M2PA5732-24E-C		LAMP M2PA5732-24E-C	1
21	96579		ボディ		BODY	1
22	5520 61 119		ハ°ネル		PANEL	1
23	5522 61 117-1		プレート		PLATE	1
24	5520 61 626		カウンター		COUNTER	2
25	96549		スイッチ M-2012J-2G		SWITCH M-2012J-2G	2
26	96621		スイッチ M-2022J-2G		SWITCH M-2022J-2G	1
27	96519		スイッチ AVW401-R		SWITCH AVW401-R	1
			CEヨウ		FOR CE SPEC.	
28	98338002		キャップ AVW3B-TK1372		CAP AVW3B-TK1372	1
			CEヨウ		FOR CE SPEC.	
29	5520 61 154		ハ°ネル (520H)		PANEL (520H)	1
30	5520 61 155		ボックス (520H)		BOX (520H)	1
31	5520 61 156		ブロック (520H)		BLOCK (520H)	1
32	9670052008		ソケットホルト M5X20		SOCKET BOLT M5X20	2
			520H		520H	
33	9670061008		ソケットホルト M6X10		SOCKET BOLT M6X10	2
			520H		520H	
34	98332007		スイッチ AH22-P6B11		SWITCH AH22-P6B11	1
			520H		520H	
35	98332008		スイッチ AH22-P3B11		SWITCH AH22-P3B11	1
			520H		520H	

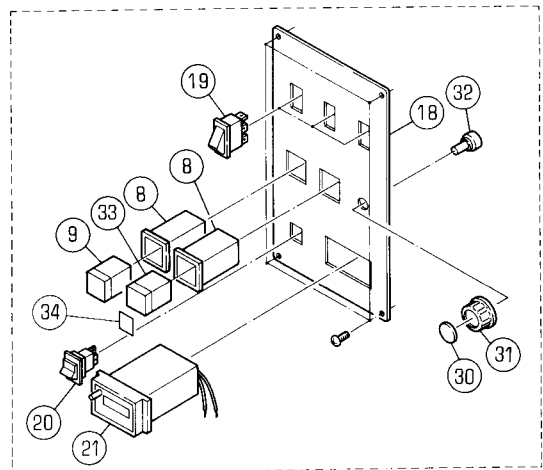
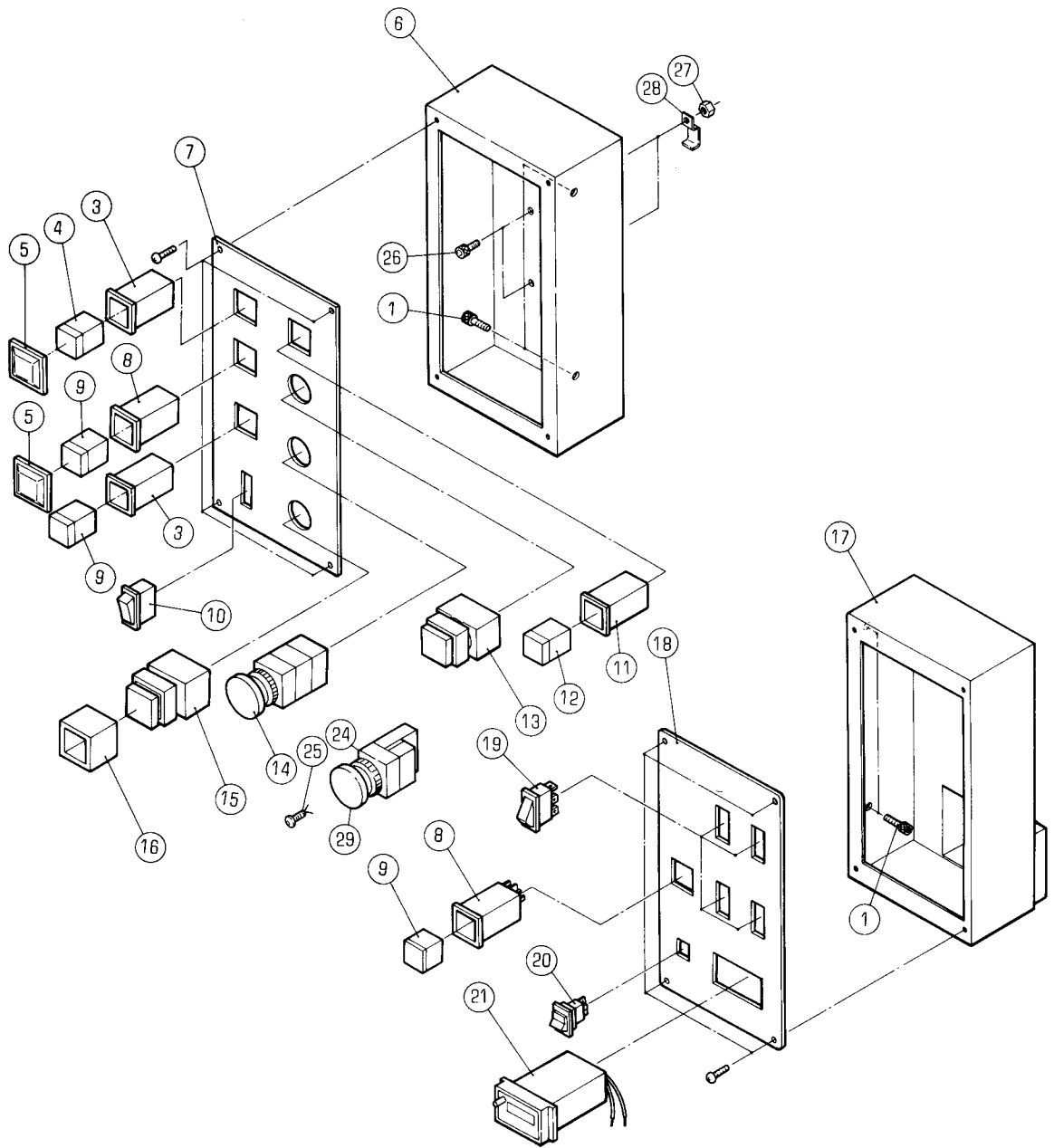

## OPERATION PANEL (DELIVERY)

★マークの部品は単品ではお渡しできませんので、セット番号で注文してください。  
When ordering items marked ★, indicate the set number because they are available only as a set.

No.	セット番号/ 部品番号	SET No PART No	部品名称/ 構成番号	COMPONENT PARTS	PART NAME	個数 Q'ty
1	9670061008		ソケットボルト M6X10		SOCKET BOLT M6X10	4
3	96577		スイッチ A3PA-7070-1		SWITCH A3PA-7070-1	2
4	96578		スイッチヘッド A3PA-5011		SWITCH HEAD A3PA-5011	1
5	96616		カバー A3PA-5060		COVER A3PA-5060	2
6	5520 61 132		ボックス		BOX	1
6	5520 61 136		ボックス		BOX	1
			CEヨウ		FOR CE SPEC.	
7	5520 61 131		パネル		PANEL	1
7	5520 61 135		パネル		PANEL	1
			CEヨウ		FOR CE SPEC.	
8	96575		スイッチ A3PA-7050-1		SWITCH A3PA-7050-1	2
			520		520	
8	96575		スイッチ A3PA-7050-1		SWITCH A3PA-7050-1	3
			520H		520H	
9	96600		スイッチヘッド A3PA5703-24E		SWITCH HEAD A3PA5703-24E	3
10	96560		スイッチ C1400F-B		SWITCH C1400F-B	1
11	96579		ボディ		BODY	1
12	96615		ランプヘッド M2PA5703-24E		AAMP HEAD M2PA5703-24E	1
13	96619		スイッチ AH22-SFG20		SWITCH AH22-SFG20	1
14	96519		スイッチ AVW401-R		SWITCH AVW401-R	1
			CEヨウ		FOR CE SPEC.	
14	96540		スイッチ AVW411-R-TK676		SWITCH AVW411-R-TK676	1
15	96620		スイッチ AH22-SFR20		SWITCH AH22-SFR20	1
15	98332015		ボタン AH22-SFB20		BUTTON AH22-SFB20	1
			CEヨウ		FOR CE SPEC.	
16	5522 61 151		スイッチカバー		SWITCH COVER	1
			CEヨウ		FOR CE SPEC.	
17	5520 61 122-1		ボックス		BOX	1
18	5520 61 121-1		パネル		PANEL	1
			520		520	
18	5520 61 153		パネル (520H)		PANEL (520H)	1
19	96559		スイッチ C1420F-B		SWITCH C1420F-B	4
			520		520	
19	96559		スイッチ C1420F-B		SWITCH C1420F-B	3
			520H		520H	
20	96549		スイッチ M-2012J-2G		SWITCH M-2012J-2G	1
21	95331001		カウンター MCH-6X		COUNTER MCH-6X	1
24	98332002		スイッチ AVW321-R-TK676		SWITCH AVW321-R-TK676	1
			CEヨウ		FOR CE SPEC.	
25	98931		ランプ DB19 クロ		LAMP DB19 BLACK	1
			CEヨウ		FOR CE SPEC.	
26	9670050808		ソケットボルト M5X8		SOCKET BOLT M5X8	2
27	9660050014		ナット M5		NUT M5	2
28	90512007		パイプバンド PZ0208		PIPE BAND PZ0208	2
29	98338002		キャップ AVW3B-TK1372		CAP AVW3B-TK1372	1
			CEヨウ		FOR CE SPEC.	
30	98949006		キャップ 040-4045		CAP 040-4045	1
			520H		520H	
31	98949005		ツマミ 021-4415		KNOB 021-4415	1
			520H		520H	
32	99305002		可変抵抗 RV25YL20SB		VARIABLE RESISTER RV25YL20SB	1
			520H		520H	
33	98321003		スイッチヘッド A3PA5702-24E		SWITCH HEAD A3PA5702-24E	1
			520H		520H	
34	98321004		カラープレート A3PA-5301		COLOR PLATE A3PA-5301	1
			520H		520H	

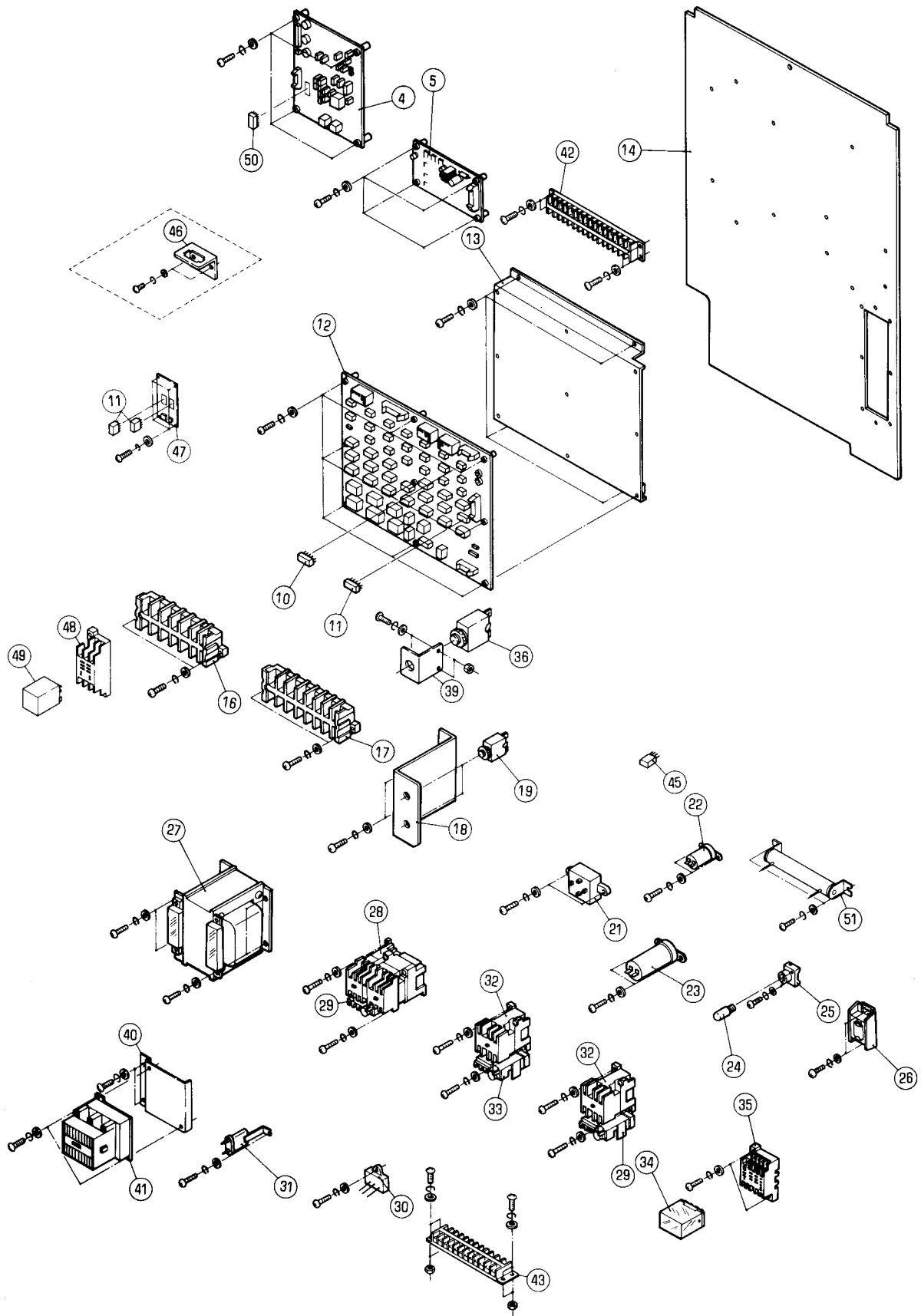



セイキョホツクス  
(ロータリータイプ)  
CONTROL BOX  
(ROTARY TYPE)

セクション  
SECTION

セクション番号  
SECTION NUMBER

5520Z 618

★マークの部品は単品ではお渡してきませんので、セット番号で注文してください。  
When ordering items marked ★, indicate the set number because they are available only as a set.

No.	セット番号/ 部品番号	SET No PART No	部品名称/ 構成番号	COMPONENT PARTS	PART NAME	個数 Q'ty
	5520 61 624		シートコントローラ 4,50		SHEET CONTROLLER	1
4	5520 61 625		シートコントローラ P-ROM ナシ		SHEET CONTROLLER WITHOUT P-ROM	1
5	5520 61 612		ロジックボード		LOGIC BOARD	1
10	97192		リレ G6A-274P-DC24V		RELAY G6A-274P-DC24V	20
11	97190		リレ DSP1-DC24V		RELAY DSP1-DC24V	22
12	5520 61 611-3		リレキハツ		RELAY CIRCUIT BOARD	1
12	5520 61 616-1		リレキハツ CEヨウ		RELAY CIRCUIT BOARD FOR CE SPEC.	1
13	5522 61 113		ブラケット		BRACKET	1
14	5520 61 123-2		プレート		PLATE	1
16	98999		ターミナル		TERMINAL BASE	1
17	98941		ターミナル AYBN018-1		TERMINAL BLOCK AYBN018-1	1
18	5520 61 124-1		ブラケット		BRACKET	1
19	98504003		フロッタ NRF110-3A		CIRCUIT PROTECTOR NRF110-3A	2
21	99227		セイリウキ DS10BN-H		RECTIFIER DS10BN-H	1
22	99785		コンデンサ 3300		CAPACITOR 3300	1
23	99777		コンデンサ		CONDENSER	1
24	99928		グローランプ FG-1E		GLOW LAMP FG-1E	1
25	99933		ソケット L-420		SOCKET L-420	1
26	99962		アンテナ 60HZ		STABILIZER 60HZ FZ-15111-294	1
26	99963		アンテナ 50HZ		STABILIZER 50HZ FZ-15111-394	1
27	97982		トランス		TRANSFORMER	1
28	97173		リレ S-KR11 AC24V 2A4		RELAY S-KR11 AC24V	1
29	97175		サーマルリレ TH-K12 0.1KW		THERMAL RELAY TH-K12 0.1KW	2
29	97210		リレ TH-K12TP 0.1KW CEヨウ		THERMAL RELAY TH-K12TP 0.1KW FOR CE SPEC.	2
30	99307002		サージキラー RFM2E 145KPD		SURGE KILLER RFM2E 145KPD	1
31	99783		サージキラー DCR-2-10D50		SURGE KILLER DCR-2-10D50	1
32	97174		リレ S-K11 AC24V		RELAY S-K11 AC24V	2
33	97176		サーマルリレ TH-K12 750W		THERMAL RELAY TH-K12 750W	1
33	97214		リレ TH-K12TP 750W CEヨウ		THERMAL RELAY TH-K12TP 750W FOR CE SPEC.	1
34	97159		リレ LY-4 DC24V		RELAY LY-4 DC24V	1
35	97270		リレソケット PTF14A		RELAY SOCKET PTF14A	1
36	98504002		サーキットフロッタ 2A CEヨウ		CIRCUIT PROTECTOR NRF110-2A FOR CE SPEC.	1
39	5640 61 143-1		トリツケタイ CEヨウ		BASE FOR CE SPEC.	1
40	5520 61 125-1		ブラケット CEヨウ		BRACKET FOR CE SPEC.	1
41	98102004		スイッチ SD-K21 DC24V CEヨウ		MAGNET SWITCH SD-K21 DC24V FOR CE SPEC.	1
42	98998		ターミナル AYBN016-1 CEヨウ		TERMINAL AYBN016-1 FOR CE SPEC.	1
43	98997		ターミナル AYBN011-1 CEヨウ		TERMINAL BLOCK AYBN011-1 FOR CE SPEC.	1
45	99301001		セイリウキ KBL-02		RECTIFIER KBL-02	1
46	5520 61 157		ブラケット (520H)		BRACKET (520H)	1
47	5523 61 612-1		ハキユム タイミングボード		VACUUM TIMING BOARD	1
48	97271		リレソケット PYF14A CEヨウ		RELAY SOCKET PYF14A FOR CE SPEC.	1
49	97143		リレ G2A432A-DC24V CEヨウ		RELAY G2A432A-DC24V FOR CE SPEC.	1
50	5520 61 811		P-ROM		P-ROM	1
51	99305004		テイク 50オーム 10W		RESISTOR 50OHM 10W	1

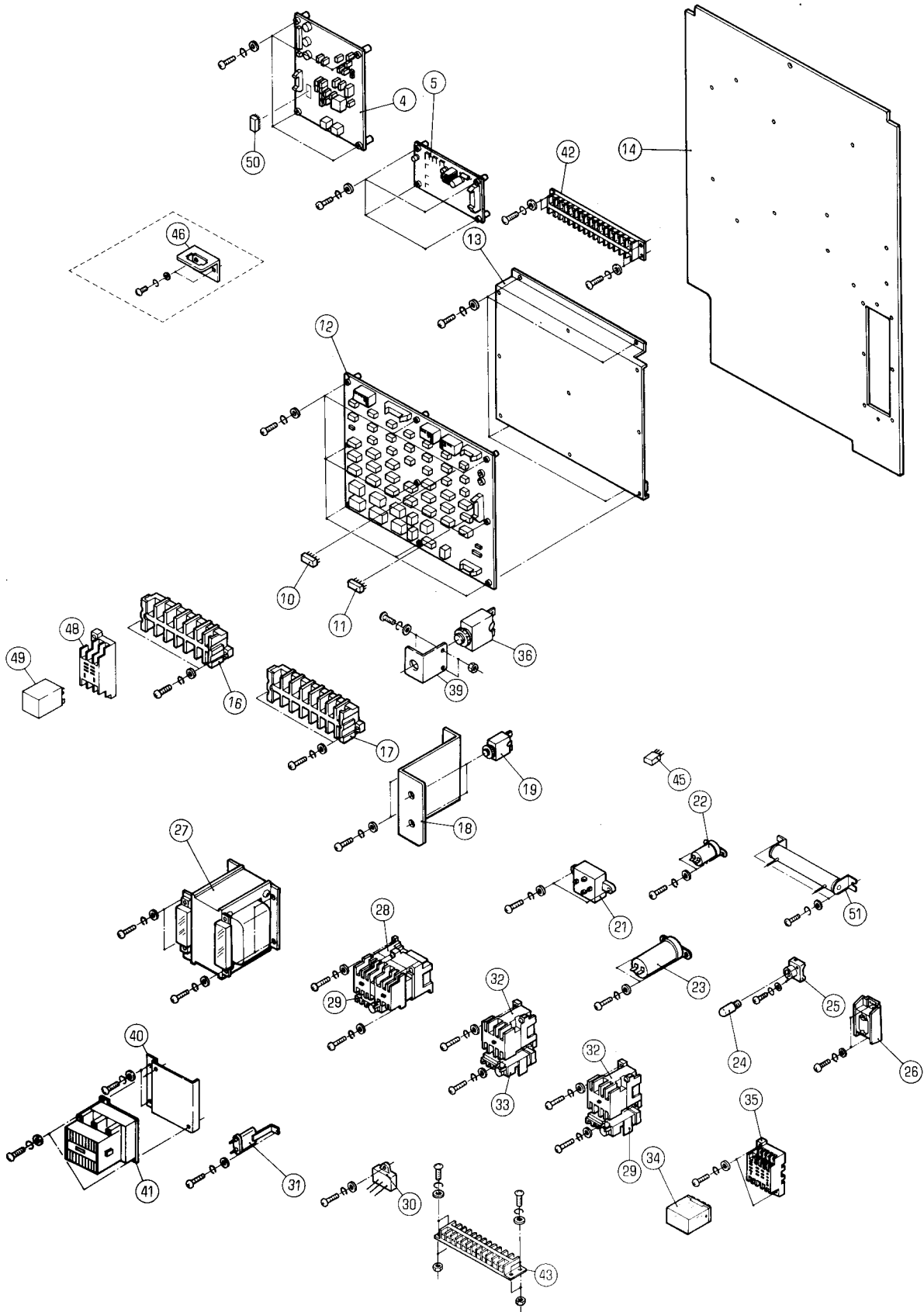

セイキヨホツクス  
(スイングタイプ)  
CONTROL BOX  
(SWING TYPE)

セクション  
SECTION

セクション番号  
SECTION NUMBER

5520Z 620

★マークの部品は単品ではお渡しできませんので、セット番号で注文してください。  
When ordering items marked ★, indicate the set number because they are available only as a set.

No.	セット番号/ 部品番号	SET No. PART No.	部品名称/ 構成番号	COMPONENT PARTS	PART NAME	個数 Q'ty
	5520 61	624	シートコントローラ- 4,50		SHEET CONTROLLER	1
4	5520 61	625	シートコントローラ- P-ROM ナシ		SHEET CONTROLLER WITHOUT P-ROM	1
5	5520 61	612	ロジックボード		LOGIC BOARD	1
10	97192		リレ- G6A-274P-DC24V		RELAY G6A-274P-DC24V	20
11	97190		リレ- DSP1-DC24V		RELAY DSP1-DC24V	20
12	5520 61	611-3	リレ-キハツ		RELAY CIRCUIT BOARD	1
12	5520 61	616-1	リレ-キハツ CEヨウ		RELAY CIRCUIT BOARD FOR CE SPEC.	1
13	5522 61	113	ブラケット		BRACKET	1
14	5520 61	123-2	プレート		PLATE	1
16	98999		ターミナル		TERMINAL BASE	1
17	98941		ターミナル AYBN018-1		TERMINAL BLOCK AYBN018-1	1
18	5520 61	124-1	ブラケット		BRACKET	1
19	98504003		フロッタ- NRF110-3A		CIRCUIT PROTECTOR NRF110-3A	2
21	99227		セイリウキ DS10BN-H		RECTIFIER DS10BN-H	1
22	99785		コンデンサ 3300		CAPACITOR 3300	1
23	99777		コンデンサ		CONDENSER	1
24	99928		グローランプ FG-1E		GLOW LAMP FG-1E	1
25	99933		ソケット L-420		SOCKET L-420	1
26	99962		アンテナ 60HZ		STABILIZER 60HZ FZ-15111-294	1
26	99963		アンテナ 50HZ		STABILIZER 50HZ FZ-15111-394	1
27	97982		トランス		TRANSFORMER	1
28	97173		リレ- S-KR11 AC24V 2A4		RELAY S-KR11 AC24V	1
29	97175		サーマルリレ- TH-K12 0.1KW		THERMAL RELAY TH-K12 0.1KW	2
29	97210		リレ- TH-K12TP 0.1KW CEヨウ		THERMAL RELAY TH-K12TP 0.1KW FOR CE SPEC.	2
30	99307002		サージキラー- RFM2E 145KPD		SURGE KILLER RFM2E 145KPD	1
31	99783		サージキラー- DCR-2-10D50		SURGE KILLER DCR-2-10D50	1
32	97174		リレ- S-K11 AC24V		RELAY S-K11 AC24V	2
33	97176		サーマルリレ- TH-K12 750W		THERMAL RELAY TH-K12 750W	1
33	97214		リレ- TH-K12TP 750W CEヨウ		THERMAL RELAY TH-K12TP 750W FOR CE SPEC.	1
34	97159		リレ- LY-4 DC24V		RELAY LY-4 DC24V	1
35	97270		リレ-ソケット PTF14A		RELAY SOCKET PTF14A	1
36	98504002		サーキットフロッタ- 2A CEヨウ		CIRCUIT PROTECTOR NRF110-2A FOR CE SPEC.	1
39	5640 61	143-1	トリツケタビ CEヨウ		BASE FOR CE SPEC.	1
40	5520 61	125-1	ブラケット CEヨウ		BRACKET FOR CE SPEC.	1
41	98102004		スイッチ SD-K21 DC24V CEヨウ		MAGNET SWITCH SD-K21 DC24V FOR CE SPEC.	1
42	98998		ターミナル AYBN016-1 CEヨウ		TERMINAL AYBN016-1 FOR CE SPEC.	1
43	98997		ターミナル AYBN011-1 CEヨウ		TERMINAL BLOCK AYBN011-1 FOR CE SPEC.	1
45	99301001		セイリウキ KBL-02		RECTIFIER KBL-02	1
46	5520 61	157	ブラケット (520H)		BRACKET (520H)	1
48	97271		リレ-ソケット PYF14A CEヨウ		RELAY SOCKET PYF14A FOR CE SPEC.	1
49	97143		リレ- G2A432A-DC24V CEヨウ		RELAY G2A432A-DC24V FOR CE SPEC.	1
50	5520 61	811	P-ROM		P-ROM	1
51	99305004		抵抗 50オ-ム 10W		RESISTOR 50OHM 10W	1

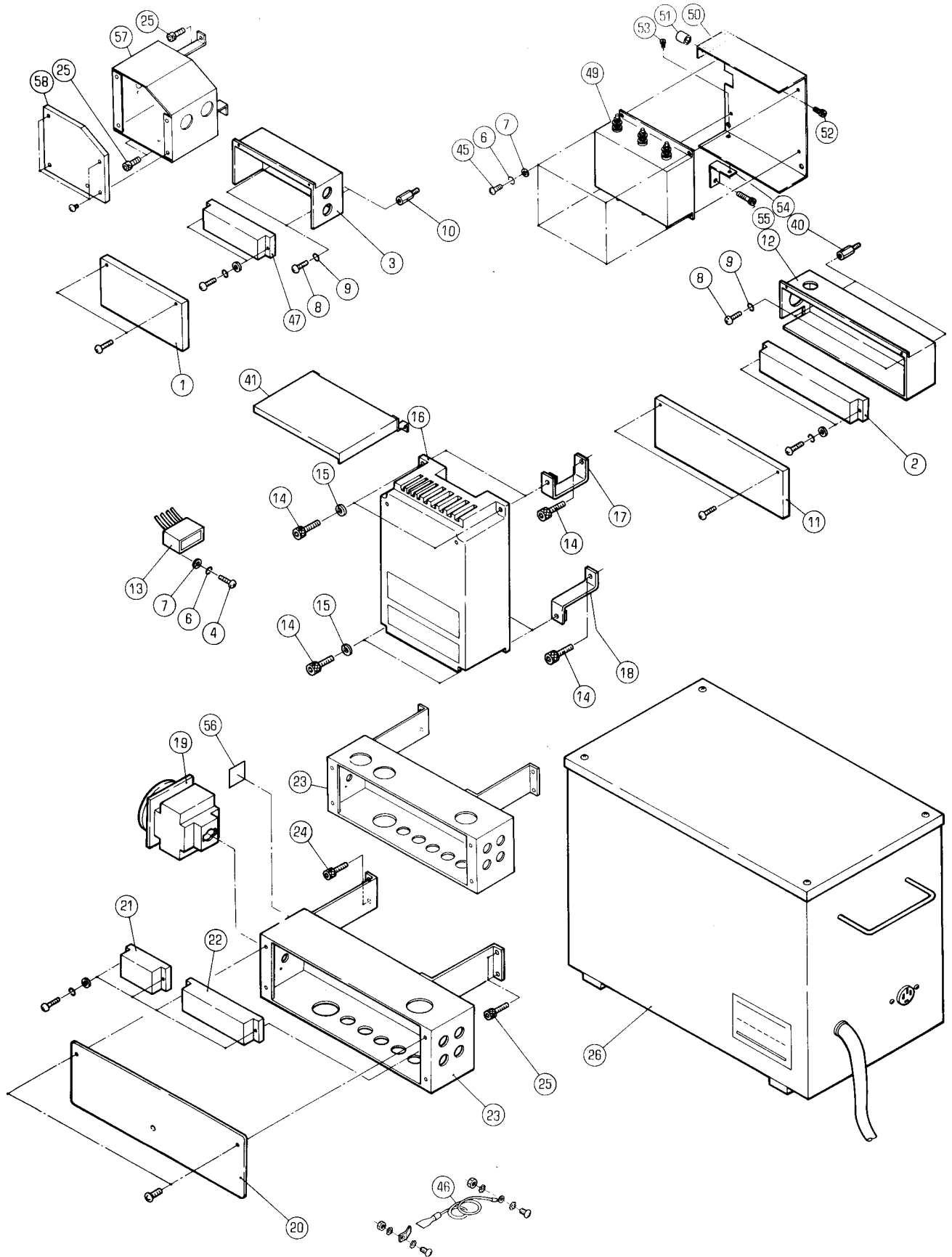

TERMINAL, TRANSFORMER, INVERTER

★マークの部品は単品ではお渡しできませんので、セット番号で注文してください。  
When ordering items marked ★, indicate the set number because they are available only as a set.

No.	セット番号/ 部品番号	SET No. PART No.	部品名称/ 構成番号	COMPONENT PARTS	PART NAME	個数 Qty
1	5520 61	236	カバー		COVER	1
2	98946		タラシタイ BNH15		TERMINAL BOARD BNH15	24
3	5520 61	239-3	ボックス		BOX	1
4	9642040614		ナハコネシ M4X6		SCREW M4X6	1
			ホクヘイ イカイ		EXCEPT U.S.A., CANADA	
6	9710040008		ハネサカネ M4		SPRING WASHER M4	5
7	9716040014		ヒラサカネ M4		PLAIN WASHER M4	5
8	9642051014		ナハコネシ M5X10		SCREW M5X10	4
9	9710050008		ハネサカネ M5		SPRING WASHER M5	4
10	5431 72	146	スタット		STUD	2
11	5520 61	238	カバー		COVER	1
12	5520 61	237	タラシボックス		TERMINAL BOX	1
13	99776		フィルター BKO-C1947H01		NOISE FILTER BKO-C1947H01	1
			ホクヘイ イカイ		EXCEPT U.S.A., CANADA	
14	9670061208		ソケットボルト M6X12		SOCKET BOLT M6X12	8
15	9716060014		ヒラサカネ M6		PLAIN WASHER M6	4
16	95103018		インバータ FR-A220-3.7K		INVERTER FR-A220-3.7K	1
			CEヨウ		FOR CE SPEC.	
16	95103023		インバータ FR-A220-3.7K		INVERTER FR-A220-3.7K	1
17	5520 61	134	ブラケット		BRACKET	2
18	5580 61	134	カバー		COVER	2
19	97729-1		スイッチ P1-25/E/SVB		SWITCH P1-25/E/SVB	1
20	5520 61	127-1	カバー		COVER	1
21	98945		タラシタイ BNH30W		TERMINAL BOARD BNH30W	3
22	96901		タラシタイ BNH-15LW		TERMINAL BOARD BNH-15LW	10
23	5520 61	126-1	ボックス		BOX	1
23	5520 61	137	ボックス		BOX	1
			CEヨウ		FOR CE SPEC.	
24	9670062508		ソケットボルト M6X25		SOCKET BOLT M6X25	2
25	9670061608		ソケットボルト M6X16		SOCKET BOLT M6X16	6
26	5520 61	991-2	TRANSFORMER ASSY		210, 220, 230, 240V	1
26	5520 61	993-2	トランス (220-460V)		TRANSFORMER (220-460V)	1
26	5520 61	994-3	トランス (220-460V)		TRANSFORMER (220-460V)	1
			スウェーデン、スイス		FOR SWEDEN, SWIS	
26	5520 61	996	TRANSFORMER ASSY		220, 240, 350, 380, 400, 415, 460V	1
			CEヨウ		FOR CE SPEC.	
40	5522 41	333-1	スタット		STUD	2
41	5520 31	156	カバー		COVER	1
45	9642041014		ナハコネシ M4X10		SCREW M4X10	4
			アメリカ、カナダ ムケ		FOR U.S.A., CANADA	
46	5290 61	633	アース線 300MM		GROUND WIRE 300MM	4
			CEヨウ		FOR CE SPEC.	
47	98935015		タラシタイ BD8-MB16		TERMINAL BOARD BD8-MB16	1
49	99308005		FCC ノイズフィルター LF320		FCC NOISE FILTER TOKIN-LF320	1
			アメリカ、カナダ ムケ		FOR U.S.A., CANADA	
50	5520 61	171	ブラケット (FCC フィルタ ヨウ)		BRACKET (FOR FCC FILTER)	1
			アメリカ、カナダ ムケ		FOR U.S.A., CANADA	
51	5640 38	182	ピボット		PIVOT	1
			ホクヘイ ムケ、ロータリタイプ		FOR U.S.A., CANADA ROTARY TYPE	
52	9670081008		ソケットボルト M8X10		SOCKET BOLT M8X10	1
			ホクヘイ ムケ、ロータリタイプ		FOR U.S.A., CANADA ROTARY TYPE	
53	9670060608		ソケットボルト M6X6		SOCKET BOLT M6X6	1
			ホクヘイ ムケ、ロータリタイプ		FOR U.S.A., CANADA ROTARY TYPE	
54	5523 31	154	ブラケット		BRACKET	1
			ホクヘイ ムケ、ロータリタイプ		FOR U.S.A., CANADA ROTARY TYPE	
55	9670083008		ソケットボルト M8X30		SOCKET BOLT M8X30	1
			ホクヘイ ムケ、ロータリタイプ		FOR U.S.A., CANADA ROTARY TYPE	
56	5341 74	081	メインスイッチシール		SEAL	1
			CEヨウ		FOR CE SPEC.	

タンシハコ、トランス、インバータ

TERMINAL、TRANSFORMER、INVERTER

セクション  
SECTION

セクション番号  
SECTION NUMBER

5520Z 621

★マークの部品は単品ではお渡しできませんので、セット番号で注文してください。  
When ordering items marked ★, indicate the set number because they are available only as a set.

No.	セット番号 / 部品番号	SET No. PART No.	部品名称 / 構成番号	COMPONENT PARTS	PART NAME No.	個数 Q'ty
57	5520 61	255	ボックス CEシヨウ		BOX FOR CE SPEC.	1
58	5522 61	256	フタ CEシヨウ		COVER FOR CE SPEC.	1

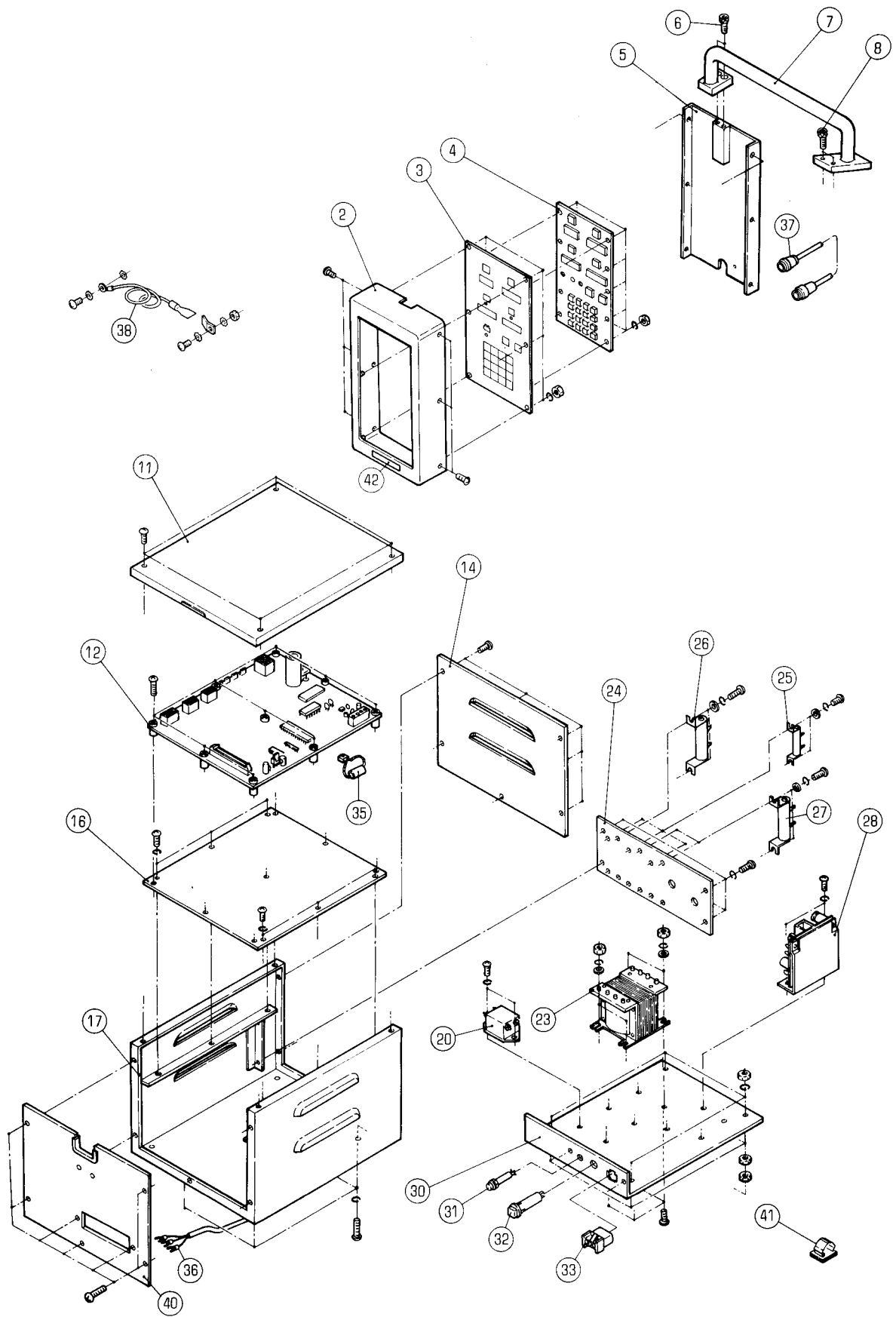

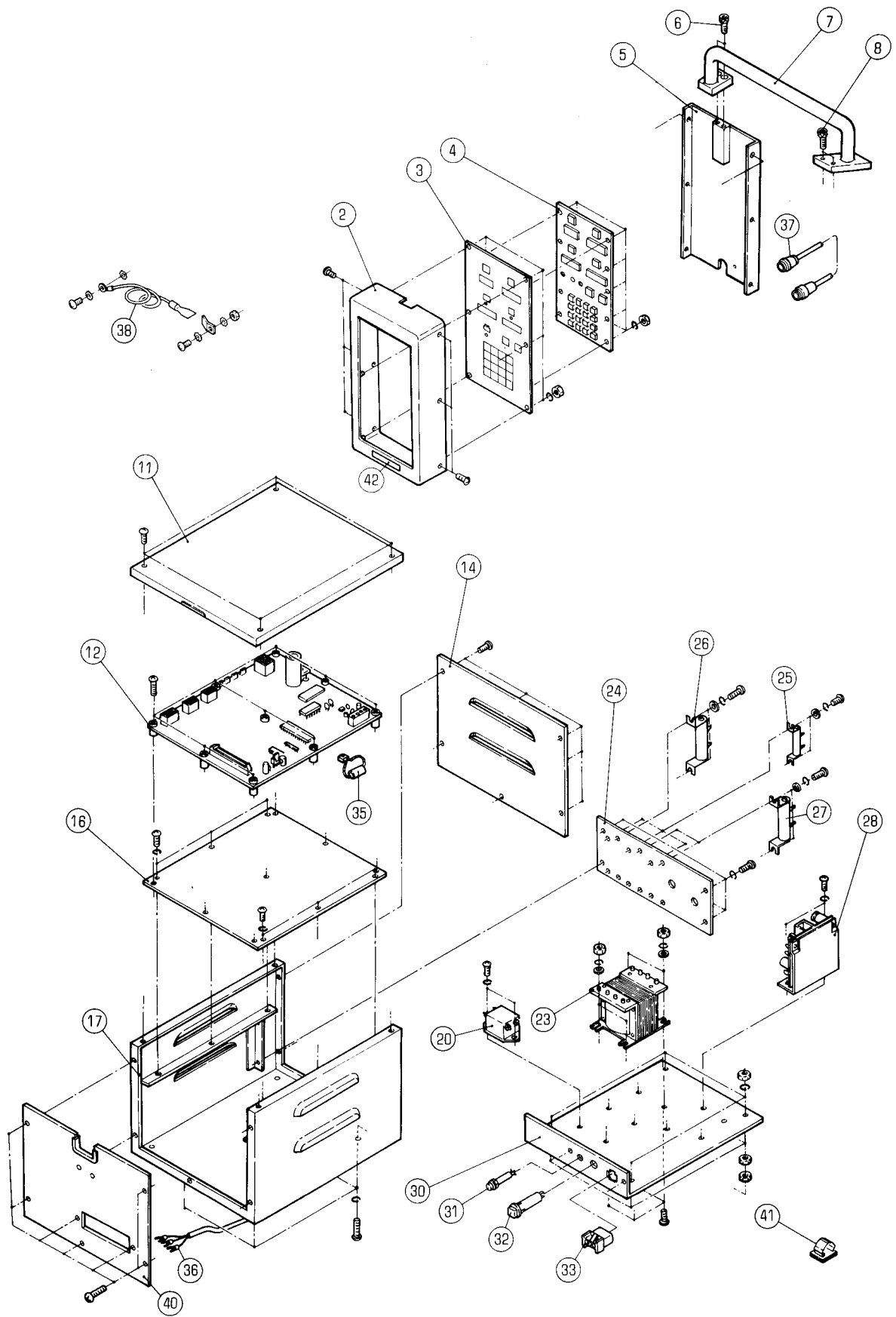



レジスタ-コントローラ-

REGISTER CONTROLLER

セクション  
SECTIONセクション番号  
SECTION NUMBER

5520Z 622

★マークの部品は単品ではお渡しできませんので、セット番号で注文してください。  
When ordering items marked ★, indicate the set number because they are available only as a set.

No.	セット番号/ 部品番号	SET No. PART No.	部品名称/ 構成番号	COMPONENT PARTS	PART NAME No.	個数 Qty
	5520 61	630-2	レジスタ-コントローラ-ホックス	REGISTER CONTROL BOX	11,12,14,16,17,20,23-28,30-33,35,40	1
	5520 61	640	レジスタ-コントローラ-パネル	PANEL FOR REGISTER CONTROLLER	2-5	1
2	5520 61	511	ソウサホックス	OPERATION BOX		1
3	5520 61	520	ソウサパネル	OPERATION PANEL		1
4	5520 61	632	レジスタ-コントローラ-パネル	REGISTER CONTROL PANEL		1
5	5520 61	512	ソウサホックス カバー	OPERATION BOX COVER		1
6	9670061601		ソケットホルト M6X16	SOCKET BOLT M6X16		2
7	5520 61	513	ブラケット	BRACKET		1
8	9670082501		ソケットホルト M8X25	SOCKET BOLT M8X25		2
11	5520 61	536	カバー	COVER		1
12	5520 61	631-1	コントロール キハツ	CONTROL BOARD		1
14	5520 61	535	カバー	COVER		1
16	5520 61	534	ブラケット	BRACKET		1
17	5520 61	531-1	ホックス	BOX		1
20	99788		ノイズフィルタ ZHC-2203-11	NOISE FILTER ZHC-2203-11		1
23	97983		トランス	TRANSFORMER		1
24	5520 61	533	ブラケット	BRACKET		1
25	99638		テイクウ 10W 100オーム	RESISTANCE 10W 100OHM		3
26	99639		テイクウ 20W 20オーム	RESISTANCE 20W 20OHM		1
27	99603		カヘンテイクウ 15オーム 20W	VARIABLE RESISTOR 15OHM 20W		2
28	98721003		スイッチング レギュレータ	SWITCHING REGULATOR KMC15U-1-N		1
30	5520 61	532-1	ブラケット	BRACKET		1
31	96960		ネオンランプ #207 220V	NEON LAMP #207 220V		1
32	97742		サーキットプロテクタNRF110-1A	CIRCUIT PROTECTOR NRF110-1A		1
33	98876		コネクタ3P 1-480701-0	CONNECTOR 3P 1-480701-0		1
35	5520 61	633	バッテリー ASSY	BATTERY ASSY		1
36	5520 61	636	コード ASSY	CORD ASSY		1
37	5520 61	641	コード ASSY	CORD ASSY		1
38	5290 61	633	アース線 300MM	EARTH WIRE 300MM		2
			CEマーク	FOR CE SPEC.		
40	5520 61	537	カバー	COVER		1
41	98943001		コードバンド CKN-16	CORD BAND CKN-16		2
42	5520 74	114	ラベル	LABEL		1

セイキヨホツクス  
(RYOBI 520H)  
CONTROL BOX  
(RYOBI 520H)

セクション  
SECTION

セクション番号  
SECTION NUMBER

5520Z 623

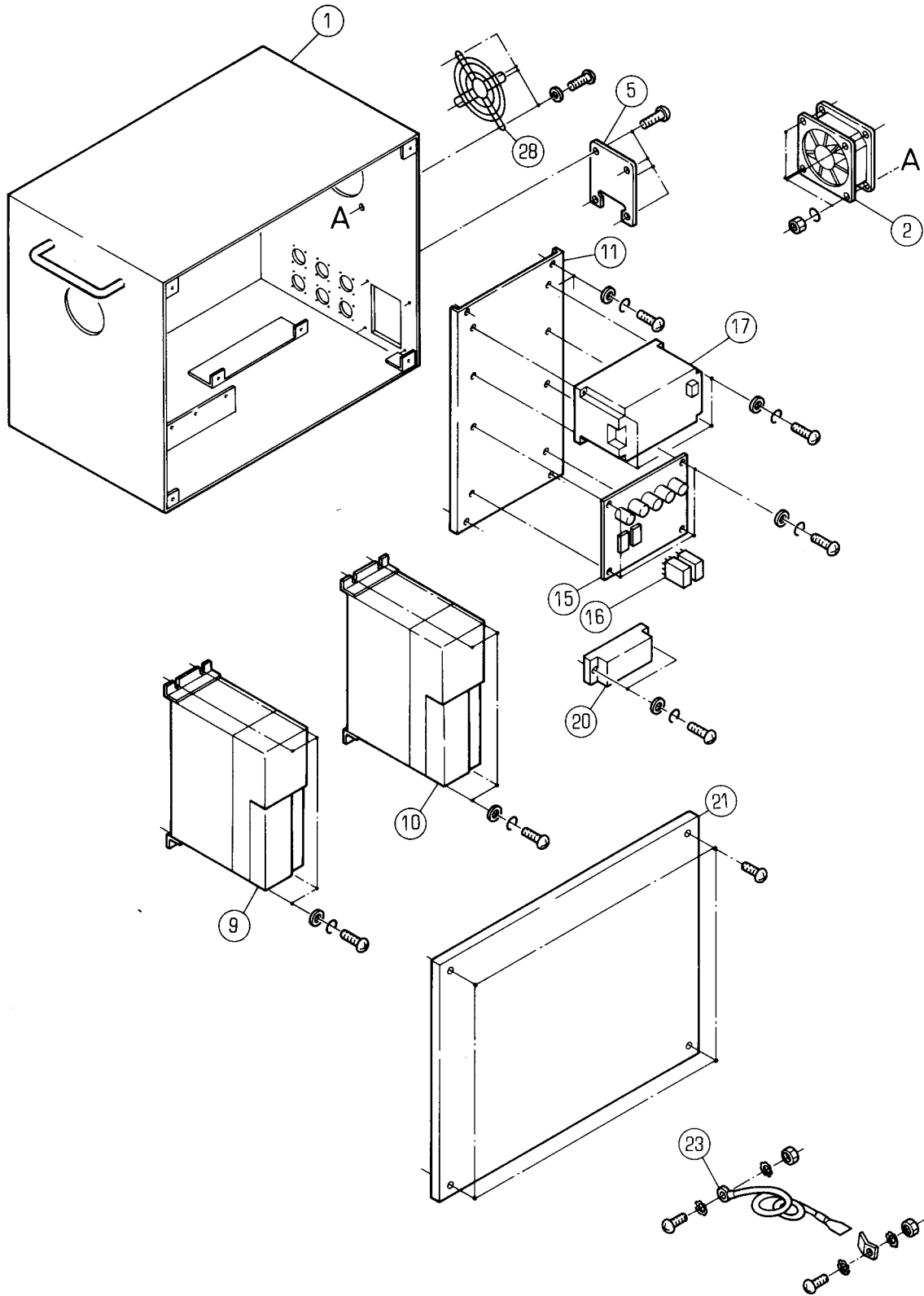

セイキヨホックス  
 (RYOBI 520H)  
 CONTROL BOX  
 (RYOBI 520H)

セクション  
 SECTION

セクション番号  
 SECTION NUMBER

5520Z 623

★マークの部品は単品ではお渡しできませんので、セット番号で注文してください。  
 When ordering items marked ★, indicate the set number because they are available only as a set.

No.	セット番号/ 部品番号	SET No. PART No.	部品名称/ 構成番号	PARTS	PART NAME No.	個数 Qty
1	5520 61	161	ホックス		BOX	1
2	95123001		ファン	MU925S-41	FAN MU925S-41	1
5	5524 61	243	ブラケット		BRACKET	1
9	95115006		電源ユニット	R88S-H306G	POWER UNIT R88S-H306G	1
10	95115005		ドライバ	R88D-HS04-S1	SERVO DRIVER R88D-HS04-S1	1
11	5520 61	163	ブラケット		BRACKET	1
15	5520 61	623	水モータ	コントロール基板	WATER CONTROL BOARD	1
16	97192		リレー	G6A-274P-DC24V	RELAY G6A-274P-DC24V	2
17	5520 61	622	マイクロコントローラ	MICRO-1	CONTROLLER MICRO-1	1
20	98940		ターミナルボード	AYBN014-1	TERMINAL BOARD AYBN014-1	1
21	5520 61	162	ホックスカバー		BOX COVER	1
23	5290 61	633	アース線	300MM	EARTH WIRE 300MM	1
			CE仕様		FOR CE SPEC.	
28	95123007		ファンガード	FG9B	FAN GUARD FG9B	1

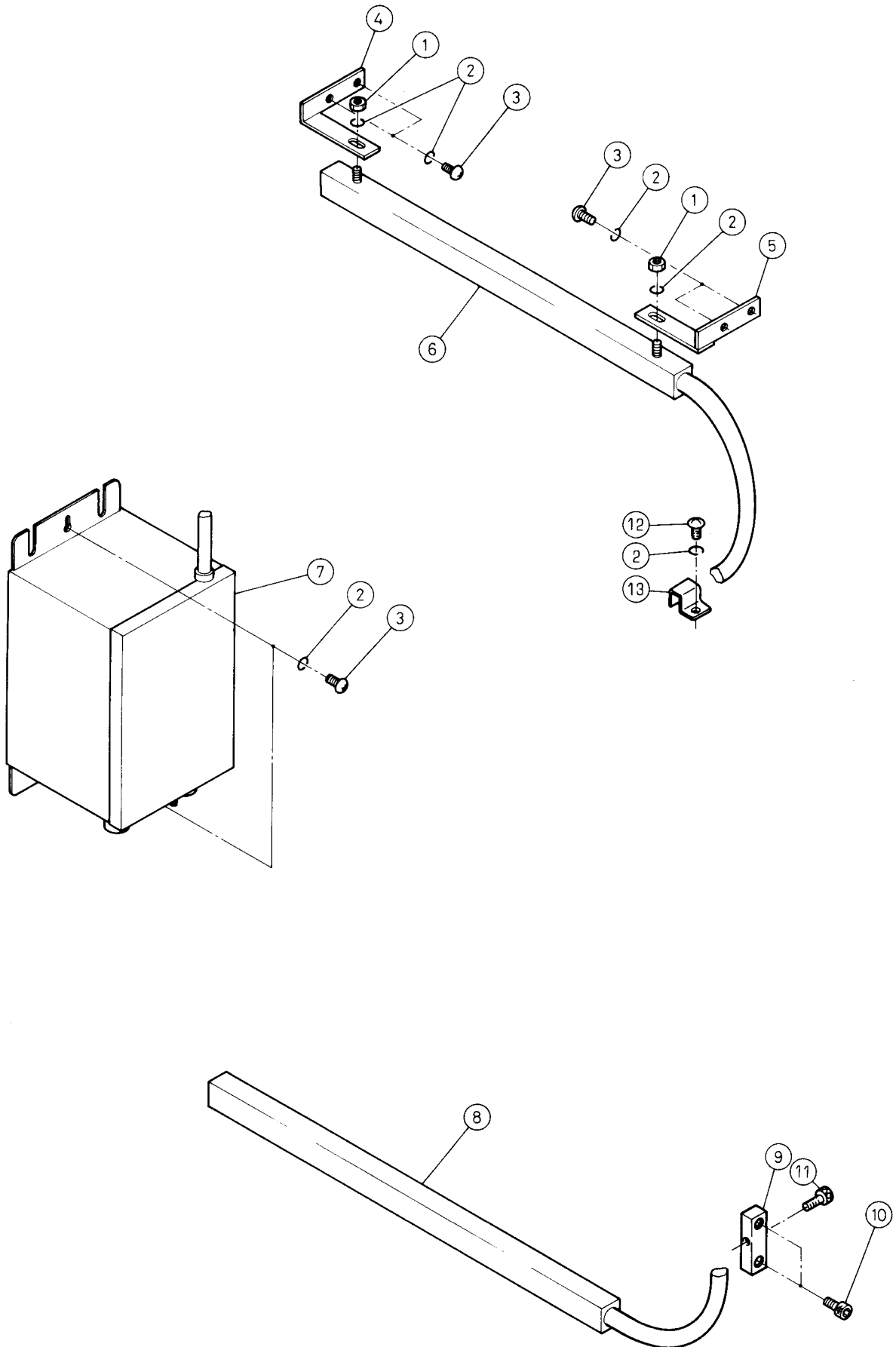

セイテ`ンシ`ヨキヨ

STATIC ELIMINATOR

セクション  
SECTION

セクション番号  
SECTION NUMBER

5520Z 630

★マークの部品は単品ではお渡しできませんので、セット番号で注文してください。  
When ordering items marked ★, indicate the set number because they are available only as a set.

No.	セット番号/ 部品番号	SET No PART No	部品名称/ 構成番号	COMPONENT PARTS	PART NAME No	個数 Qty
	5520 61	906	セイテ`ンシ`ヨキヨソウチ 4-9		STATIC ELIMINATOR	1
1	9660050014		ナツト M5		NUT M5	2
2	9710050008		ハ`ネサ`カ`ネ M5		SPRING WASHER M5	9
3	9642051014		ナ`コネシ` M5X10		SCREW M5X10	6
4	5486 61 125-1		フ`レート		PLATE	1
5	5486 61 126-1		フ`レート		PLATE	1
6	5522 61 911		ハ`-		BAR	1
7	98191		セイテ`ンシ`ヨキヨホソタイ 200V		STATIC ELIMINATOR 200V	1
8	5520 61 912		セイテ`ンシ`ヨキヨ ハイシハ`-		BAR	1
9	5522 61 134-1		フ`ロツク		BLOCK	1
10	9670061608		ソケツトホルト M6X16		SOCKET BOLT M6X16	2
11	9670051408		ソケツトホルト M5X14		SOCKET BOLT M5X14	1
12	9642050814		ナ`コネシ` M5X8		SCREW M5X8	1
13	91147		ハ`イフ`ハ`ント` PZ-0112		PIPE BAND PZ-0112	1

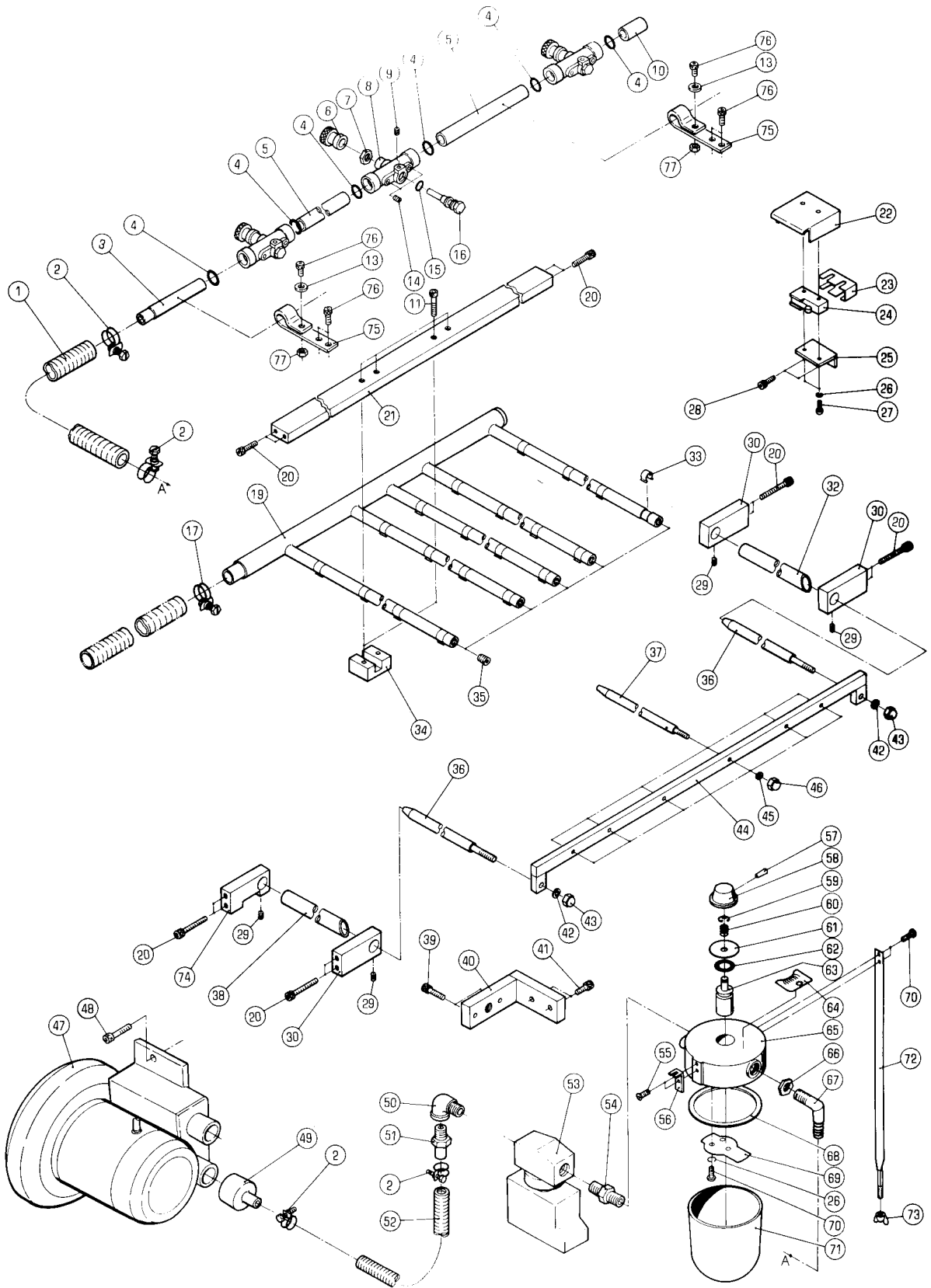

エアブローアースプレー

AIR BLOWER/SPRAY

セクション  
SECTIONセクション番号  
SECTION NUMBER

5520Z 650

★マークの部品は単品ではお渡しできませんので、セット番号で注文してください。  
When ordering items marked ★, indicate the set number because they are available only as a set.

No.	セット番号/ 部品番号	SET No. PART No.	部品名称/ 構成番号	COMPONENT PARTS	PART NAME No.	個数 Q'ty
	91340		スプレーノズル		SPRAY UNIT	1
			26,55-73			
1	5522	11 251	ホース		HOSE	1
2	91192		バンド 23		BAND 23	4
3	5640	82 103	パイプ		PIPE	1
4	90505		Oリング P-16		O-RING P-16	6
5	5522	48 121	パイプ		PIPE	2
6	5486	14 136	ノズル		NOZZLE	3
7	5486	14 137	ナット		NUT	3
8	5486	14 134-2	スプレーボディ		SPRAY BODY	3
9	5522	48 123	トメネジ		SET SCREW	3
10	5486	14 145	エンドパイプ		END PIPE	1
11	9670063008		ソケットボルト M6X30		SOCKET BOLT M6X30	4
13	9716060014		ヒラサッカネ M6		PLAIN WASHER M6	2
14	9684040608		トメネジ M4X6		SET SCREW M4X6	6
15	90553		Oリング P-7		O-RING P-7	3
16	5486	14 135-1	バルブ		VALVE	3
17	91193		バンド 26		BAND 26	1
19	5520	48 112-1	シャワー		SHOWER	1
20	9670084508		ソケットボルト M8X45		SOCKET BOLT M8X45	12
21	5520	48 111-1	ステー		STAY	1
22	5522	48 147-2	カバー		COVER	1
23	95117		ターミナルカバー AP-B		TERMINAL COVER AP-B	1
24	95111		スイッチ Z-15GW22B		SWITCH Z-15GW22B	1
25	5522	48 148-2	ブラケット		BRACKET	1
26	9710040008		スプリングワッシャー M4		SPRING WASHER M4	5
27	9642043014		ナハコネジ M4X30		SCREW M4X30	2
28	9670061208		ソケットボルト M6X12		SOCKET BOLT M6X12	2
29	9680060808		トメネジ M6X8		SET SCREW M6X8	4
30	5522	48 146	ブラケット		BRACKET	3
32	5522	48 144	ガイド		GUIDE	1
33	5640	48 107	ストッパ		STOPPER	30
34	5522	48 113-1	パイプクランプ		PIPE CLAMP	2
35	91158		プラグ 1/8		PLUG 1/8	5
36	5522	48 143	スペアフォーク		SPARE FORK	2
37	5522	48 142	スペアフォーク		SPARE FORK	6
38	5522	48 145	ガイド		GUIDE	1
39	9670062001		ソケットボルト M6X20		SOCKET BOLT M6X20	2
40	5522	11 228-1	ホルダー		HOLDER	1
41	9670101608		ソケットボルト M10X16		SOCKET BOLT M10X16	2
42	9710080008		スプリングワッシャー M8		SPRING WASHER M8	2
43	90920		ドームキャップナット M8		DOMED CAP NUT M8	2
44	5522	48 141	ステー		STAY	1
45	9710060008		スプリングワッシャー M6		SPRING WASHER M6	6
46	90706		ドームキャップナット M6		DOMED CAP NUT M6	6
47	97056		リングブローア VFC106A		RING BLOWER VFC106A	1
48	9670082008		ソケットボルト M8X20		SOCKET BOLT M8X20	2
49	5562	82 101	コネクタ		CONNECTOR	1
50	90911024		エルボ 1/2-3/8		ELBOW 1/2-3/8	1
51	5560	82 118	ホースニップル		HOSE NIPPLE	1
52	5522	11 252	ホース		HOSE	1
53	90904009		バルブ YS301BF94N9CF		VALVE YS301BF94N9CF 5X26	1
54	90911025		ニップル 3/8-1/2		NIPPLE 3/8-1/2	1
55	9648040814		スクリュー M4X8		SCREW M4X8	2
56	91286		アングル TB-30-324		ANGLE TB-30-324	1
57	9411302500		テーパピン 3X25		TAPER PIN 3X25	1
58	91285		ノブ TB-30-312		KNOB TB-30-312	1
59	9721060008		Eリング E-6		E-RING E-6	1
60	91284		スプリング TB-30-311		SPRING TB-30-311	1

エア-フ<sup>ラ</sup>ワー-スプレー

AIR BLOWER, SPRAY

セクション  
SECTION

セクション番号  
SECTION NUMBER

5520Z 650

★マークの部品は単品ではお渡しできませんので、セット番号で注文してください。  
When ordering items marked ★, indicate the set number because they are available only as a set.

No.	セット番号/ 部品番号	SET No. PART No.	部品名称/ 構成番号	COMPONENT PARTS	PART NAME No.	個数 Q'ty
61	91283		ワッシャー	TB-30-310	WASHER TB-30-310	1
62	91282		Oリング	TB-30-306	O-RING TB-30-306	1
63	91278		シャフト	TB-30-304	SHAFT TB-30-304	1
64	91289		メモリハン	TB-30-323-2	SCALE TB-30-323-2	1
65	91277		パウダー-ケース	TB-30-301	POWDER CASE TB-30-301	1
66	91288		ナット	TB-30-322	NUT TB-30-322	1
67	91287		ニツフル	TB-30-321	NIPPLE TB-30-321	1
68	91279		パッキング	TB-31-303	PACKING TB-31-303	1
69	91281		バルブ	TB-30-309	VALVE TB-30-309	1
70	9642040614		ナ <sup>ハ</sup> コネ <sup>シ</sup>	M4X6	SCREW M4X6	5
71	91113		スプレー-カップ	TB-31-318	SPRAY CUP TB-31-318	1
72	91112		バンド	TB-31-314	BAND TB-31-314	1
73	9664050014		フヨウナット	M5	WING NUT M5	1
74	5520 48 146		ブラケット		BRACKET	1
75	5522 48 114		ブラケット		BRACKET	2
76	9670061608		ソケットボルト	M6X16	SOCKET BOLT M6X16	6
77	9660060014		ナット	M6	NUT M6	2



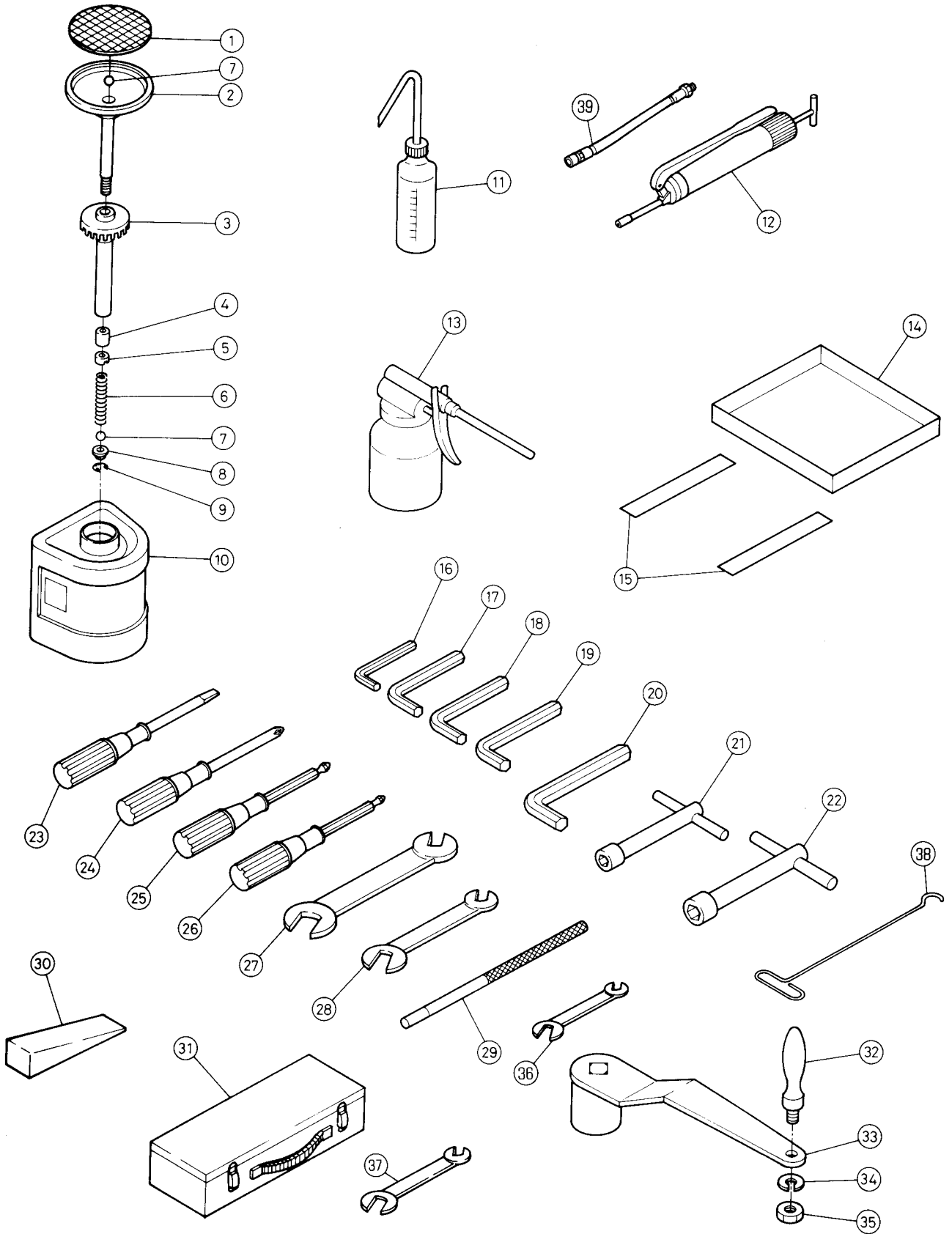

## ACCESSORIES

★マークの部品は単品ではお渡しできませんので、セット番号で注文してください。  
When ordering items marked ★, indicate the set number because they are available only as a set.

No.	セット番号/ 部品番号	SET No. PART No.	部品名称/ 構成番号	COMPONENT PARTS	PART NAME No.	個数 Qty
	5430 83	100-1	フソクフヒン-カン ASSY		PLUNGER CAN ASSY	1
			1-10			
	5430 83	210-3	フソクフヒン-カンシャフト ASSY		PLUNGER CAN SHAFT ASSY	1
			1-9			
	5522 25	170	クランク ASSY		CRANK ASSY	1
			32-35			
	5522 65	220	コウクサツラ ASSY		TOOL PAN ASSY	1
			14,15			
1	5430 83	218	サラフタ		COVER	1
2	5430 83	213-2	ヘッド		HEAD	1
3	5430 83	216-2	キャップ		CAP	1
4	5430 83	214-1	フツシユ		BUSHING	1
5	5430 83	217	リングナット		NUT	1
6	5430 83	215-1	スプリング		SPRING	1
7	90408		スチールボール 3/8		STEEL BALL 3/8	2
8	5430 83	111-1	ソコアナ		HOLDER	1
9	9723180008		C-リング C-18		C-RING C-18	1
10	5430 83	115-1	ボトル		BOTTLE	1
11	91494		ボトル		BOTTLE	2
12	91531		グリースポンプ		GREASE PUMP	1
13	91442		オイルガン		OIL GUN	1
14	5522 65	221	コウクサツラ		TOOL PAN	1
15	5522 65	222	マグネット		MAGNET	2
16	91423		六角レンチ 2.5		HEXAGON KEY WRENCH 2.5	1
17	91422		六角レンチ 3		HEXAGON KEY WRENCH 3	1
18	91421		六角レンチ 4		HEXAGON KEY WRENCH 4	1
19	91420		六角レンチ 5		HEXAGON KEY WRENCH 5	1
20	91425		六角レンチ 6		HEXAGON KEY WRENCH 6	1
21	91418		T-レンチ 13		T-HANDLE WRENCH 13	1
22	91455		T-レンチ 19, L=300		T-HANDLE WRENCH 19	1
23	91431		ドライバ (-) 100MM		DRIVER (-) 100MM	1
24	91430		ドライバ (+) 100MM		DRIVER (+) 100MM PLASTIC HANDLE	1
25	91456		ボールポイントドライバ H-5		BALL POINT DRIVER H-5.0	1
26	91429		ボールポイントドライバ 4 H		BALL POINT DRIVER 4	1
27	91465		スパナ (S) 13X17		WRENCH 13X17	1
28	91454		スパナ 10X13 L140		WRENCH 10X13 L140	1
29	5522 65	322	レバー		LEVER	1
30	5486 84	151-1	フソクフヒン "ヤ"		WEDGE	4
31	91434		コウクボックス		TOOL BOX	1
32	90868		エンフラニキリ NR25		GRIP NR25	1
33	5640 25	121-3	スパナ		WRENCH	1
34	9710100008		ハネサカネ M10		SPRING WASHER M10	1
35	9660100014		ナット M10		NUT M10	1
36	91468		スパナ 7X8		WRENCH 7X8	1
37	5524 65	121-1	ハンカケスパナ		SPANNER	1
38	5522 65	131	ローラトリハスシキ		ROLLER REMOVER	2
			CE50ヨウ 520		FOR CE SPEC. 520	
39	90532001		ノズル PH-3		NOZZLE PH-3	1
			CE50ヨウ		FOR CE SPEC.	

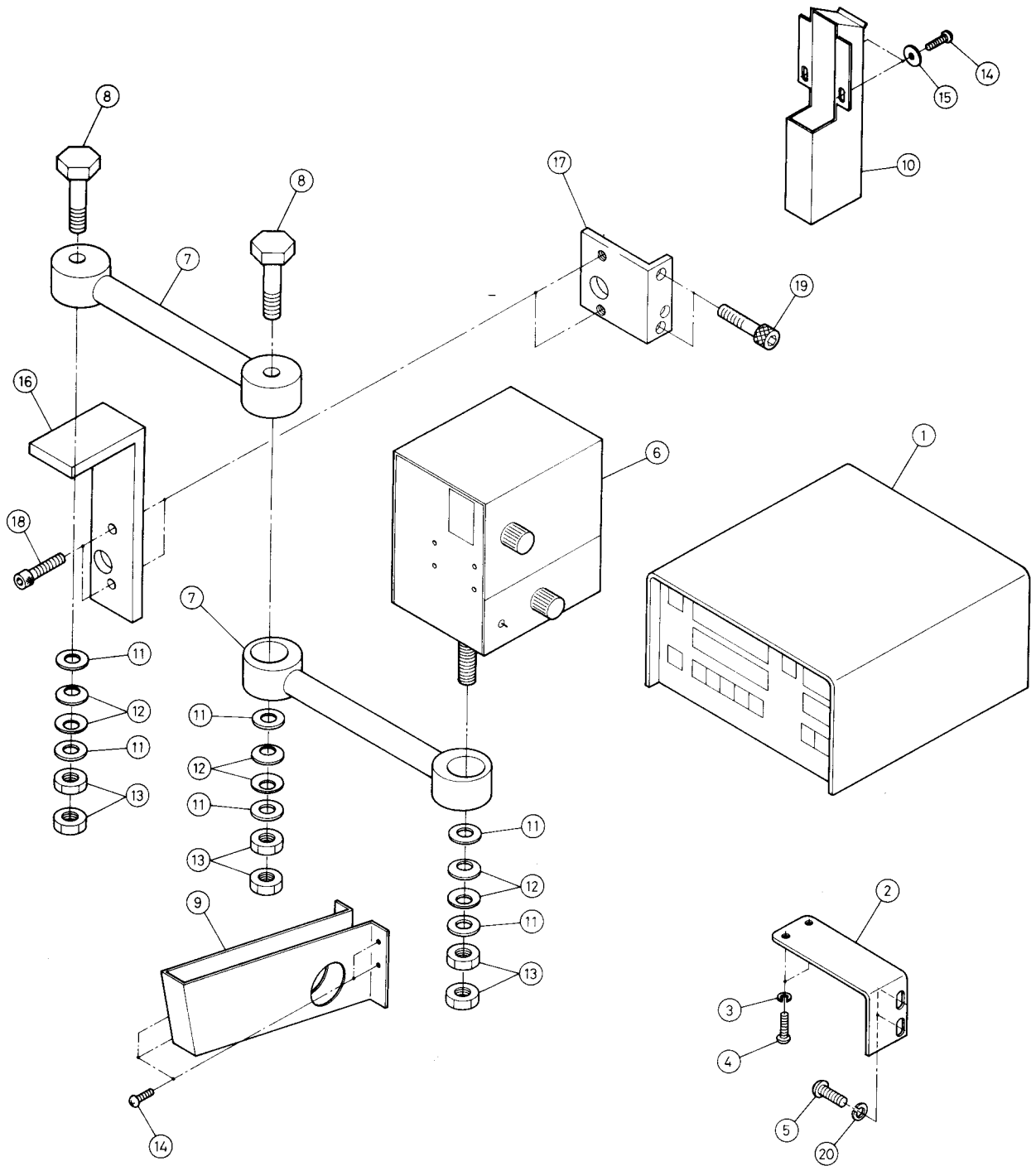

テープ、フ°リセットカウンター

セクション  
SECTION

セクション番号  
SECTION NUMBER

5520Z 680

TAPE INSERTER、PRESET COUNTER

★マークの部品は単品ではお渡しできませんので、セット番号で注文してください。  
When ordering items marked ★, indicate the set number because they are available only as a set.

No.	セット番号/ 部品番号	SET No PART No	部品名称/ 構成番号	COMPONENT PARTS	PART NAME	個数 Qty
	5520 61 930		テープインサター 1-20		TAPE INSERTER	1
	5520 61 940		フ°リセットリヒ°-トカウンター 1-5、20		PRESET/REPEAT COUNTER	1
	5522 61 960-1		テープインサターインサ-ション 6-19		TAPE INSERTER	1
1	5290 61 941		カウンター DC24V		COUNTER DC24V	1
2	5522 61 511		フ°ラケット		BRACKET	1
3	9710040008		ハ°ネサ°カ°ネ M4		SPRING WASHER M4	2
4	9642041014		ナ°コネシ° M4X10		SCREW M4X10	2
5	9642062214		ナ°コネシ° M6X22		SCREW M6X22	2
6	5290 61 961		テープインサター ホンタイ		TAPE INSERTER BODY	1
7	5290 61 965		ア-ム		ARM	2
8	9672106514		ロツカクホルト M10X65		HEXAGON BOLT M10X65	2
9	5290 61 964		テープホルター		TAPE HOLDER	1
10	5290 61 963		テープカ°イト°		TAPE GUIDE	1
11	9716100014		ヒラサ°カ°ネ M10		PLAIN WASHER M10	6
12	90680		サラハ°ネ R-21		CONED DISC SPRING R-21	6
13	9662100014		ナツト M10		NUT M10	6
14	9642030614		ナ°コネシ° M3X6		SCREW M3X6	6
15	9716030014		ヒラサ°カ°ネ M3		PLAIN WASHER M3	2
16	5522 61 512-1		フ°ラケット		BRACKET	1
17	5560 61 932-2		フ°ラケット		BRACKET	1
18	9670061208		ソケットホルト M6X12		SOCKET BOLT M6X12	2
19	9670081608		ソケットホルト M8X16		SOCKET BOLT M8X16	2
20	9710060008		ハ°ネサ°カ°ネ M6		SPRING WASHER M6	2

カバー (OPS)  
(スイングタイプ)  
COVER (OPS)  
(SWING TYPE)

セクション  
SECTION

セクション番号  
SECTION NUMBER

5520Z 710

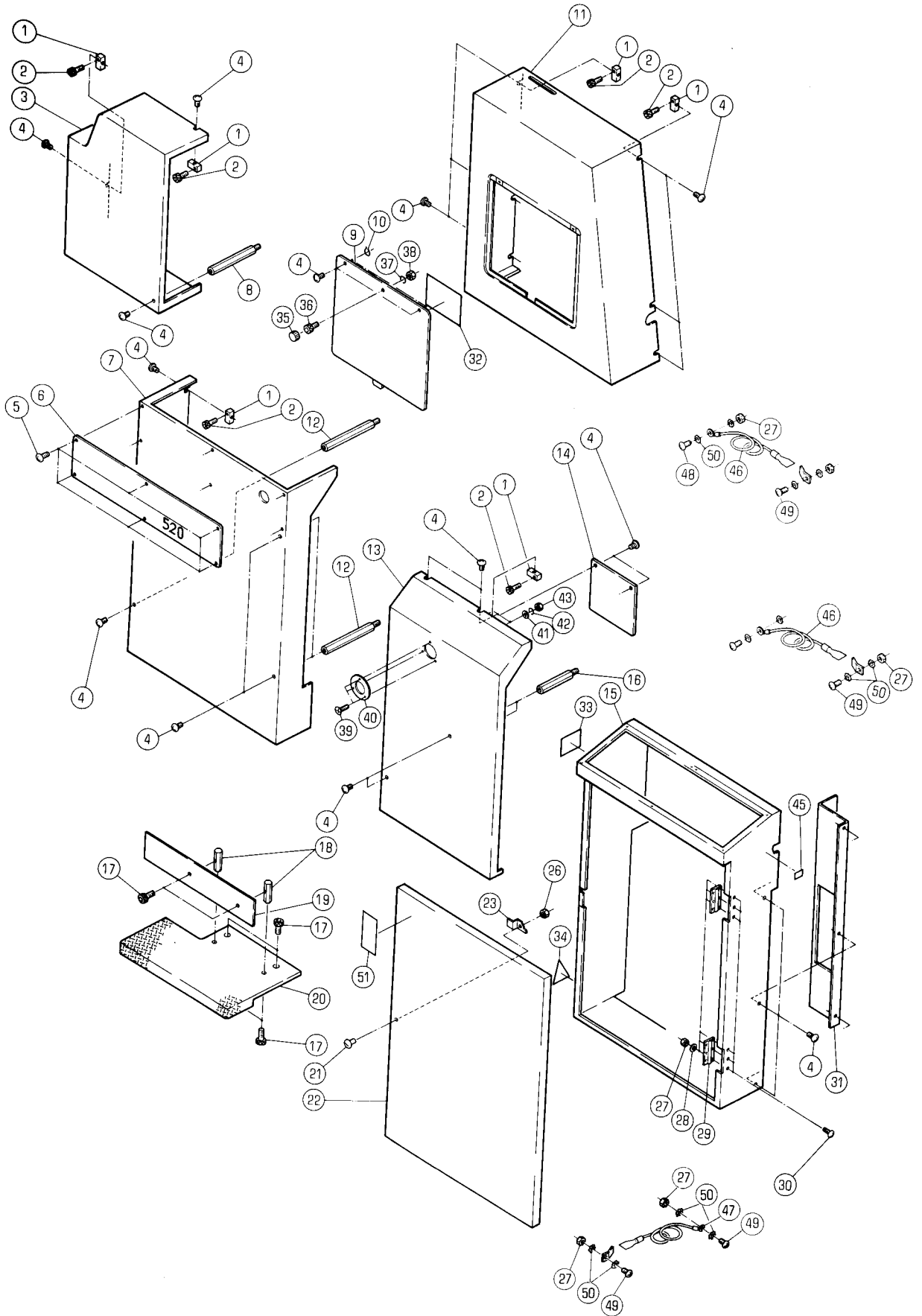

カバー (OPS)  
(スイングタイプ)  
COVER (OPS)  
(SWING TYPE)

セクション  
SECTION

セクション番号  
SECTION NUMBER

5520Z 710

★マークの部品は単品ではお渡しできませんので、セット番号で注文してください。  
When ordering items marked ★, indicate the set number because they are available only as a set.

No	セット番号/ 部品番号	SET No PART No	部品名称/ 構成番号	COMPONENT PARTS	PART NAME No	個数 Qty
1	5522 71	115	ブロック		BLOCK	11
2	9670062008		ソケットホルト M6X20		SOCKET BOLT M6X20	11
3	5520 71	143-1	カバー		COVER	1
4	9652050803		トラスコネジ M5X8		SCREW M5X8	23
5	9652041008		トラスコネジ M4X10		SCREW M4X10	6
6	5520 71	132-1	メイパツ (520)		NAME PLATE (520)	1
6	5520 71	312	メイパツ (520H)		NAME PLATE (520H)	1
7	5520 71	133	カバー		COVER	1
8	5520 71	142	スタツト		STUD	1
9	5520 71	121	カバー		COVER	1
9	5520 71	122	カバー		COVER	1
			CEヨウ		FOR CE SPEC.	
10	90652		GS-リング GS-5		GS-RING GS-5	3
11	5520 71	111	カバー (520)		COVER (520)	1
11	5520 71	112	カバー (520)		COVER (520)	1
			CEヨウ		FOR CE SPEC.	
11	5520 71	311	カバー (520H)		COVER (520H)	1
11	5520 71	313	カバー (520H)		COVER (520H)	1
			CEヨウ		FOR CE SPEC.	
12	5522 71	273	スタツト		STUD	3
13	5520 71	154	カバー		COVER	1
			マニュアルヨウ		FOR MANUAL	
13	5520 71	155	カバー		COVER	1
			レジコンヨウ		FOR REGISTER CONTROLLER	
14	5520 71	152	ウライタ		LOWER PLATE	1
15	5522 72	114-1	カバー		COVER	1
16	5520 71	153	スタツト		STUD	2
17	9670082008		ソケットホルト M8X20		SOCKET BOLT M8X20	6
18	5520 11	413	スタツト		STUD	2
19	5520 11	420	プレート ASSY		PLATE ASSY	1
20	5520 11	410	プレート ASSY		PLATE ASSY	1
21	91918		ツマミ		KNOB	1
22	5522 72	112	カバー		COVER	1
23	91920		ツメカナク		PLATE	1
26	90703		Uナツト M6		U-NUT M6	1
27	9660040014		ナツト M4		NUT M4	17
28	9716040008		ヒラサツカネ M4		PLAIN WASHER M4	12
29	91347		チヨウパツ B-100-6		HINGE B-100-6	2
30	9642041214		ナハコネジ M4X12		SCREW M4X12	12
31	5522 72	113	カバー		COVER	1
32	5522 74	114	プレート		PLATE	1
			520		520	
32	5524 74	113	ラベル		LABEL	1
			520H		520H	
33	5520 74	111	メイパツ		NAME PLATE	1
33	5520 74	117	メイパツ		NAME PLATE	1
			CEヨウ		FOR CE SPEC.	
34	5290 61	135-1	ラベル		LABEL	1
35	90164		ツマミ		KNOB	1
36	9670051008		ソケットホルト M5X10		SOCKET BOLT M5X10	1
37	9710050008		ハネサツカネ M5		SPRING WASHER M5	1
38	9660050014		ナツト M5		NUT M5	1
39	9648031014		サラコネジ M3X10		SCREW M3X10	3
40	5522 71	132	リング		RING	1
41	9716030014		ヒラサツカネ M3		PLAIN WASHER M3	3
42	9710030008		ハネサツカネ M3		SPRING WASHER M3	3
43	9660030014		ナツト M3		NUT M3	3
45	5486 78	314-2	ラベル		LABEL	1

カバー (OPS)  
 (スイングタイプ)  
 COVER (OPS)  
 (SWING TYPE)

セクション  
 SECTION

セクション番号  
 SECTION NUMBER

5520Z 710

★マークの部品は単品ではお渡りできませんので、セット番号で注文してください。  
 When ordering items marked ★, indicate the set number because they are available only as a set.

No	セット番号/ 部品番号	SET No PART No	部品名称/ 構成番号	COMPONENT PARTS	PART NAME No	個数 Q'ty
46	5290 61 633		ア-セン 300MM CEヨウ		GROUND WIRE 300MM FOR CE SPEC.	2
47	5486 61 642		ア-セン 450MM CEヨウ		GROUND WIRE 450MM FOR CE SPEC.	1
48	9642051014		ナ-コネシ M5X10 CEヨウ		SCREW M5X10 FOR CE SPEC.	1
49	9642041014		ナ-コネシ M4X10 CEヨウ		SCREW M4X10 FOR CE SPEC.	5
50	90643		ハツキサカネ B5 CEヨウ		TOOTHED LOCK WASHER B5 FOR CE SPEC.	12
51	5290 74 087-1		ラベル		LABEL	1
52	5512 71 114		ハ-イントコネシソトハツキM5X8		SMALL BINDING SCREW M5X8	21

カバー (OPS)  
(ロータリタイプ)  
COVER (OPS)  
(ROTARY TYPE)

セクション  
SECTION

セクション番号  
SECTION NUMBER

5520Z 711

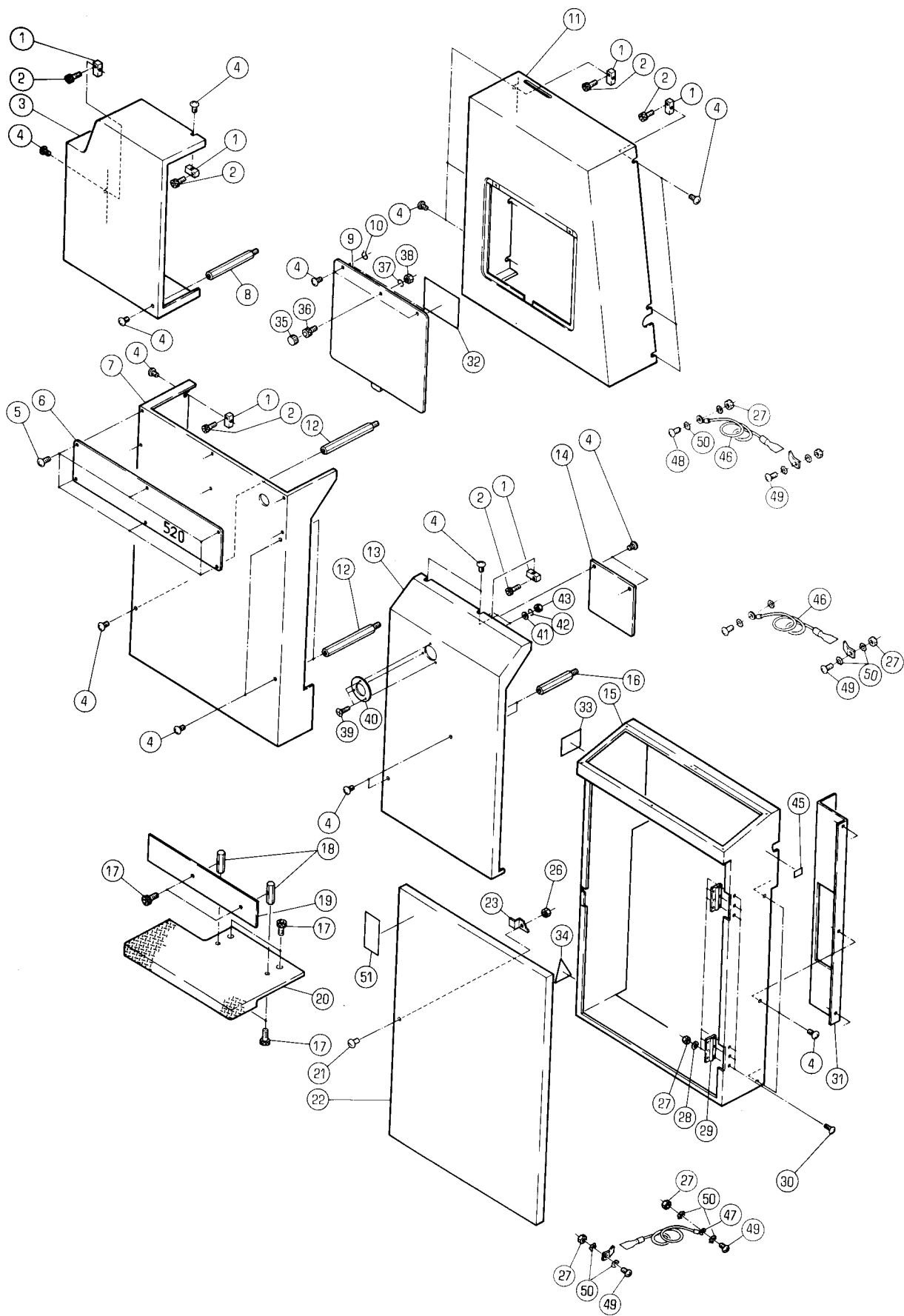



カハ- (OPS)  
(ロータリタイプ)  
COVER (OPS)  
(ROTARY TYPE)

セクション  
SECTION

セクション番号  
SECTION NUMBER

5520Z 711

★マークの部品は単品ではお渡しできませんので、セット番号で注文してください。  
When ordering items marked ★, indicate the set number because they are available only as a set.

No.	セット番号/ 部品番号	SET No. PART No.	部品名称/ 構成番号	COMPONENT PARTS	PART NAME No.	個数 Qty
1	5522 71	115	ブロック		BLOCK	11
2	9670062008		ソケットボルト M6X20		SOCKET BOLT M6X20	11
3	5520 71	143-1	カハ-		COVER	1
4	9652050803		トラスコネジ M5X8		SCREW M5X8	23
5	9652041008		トラスコネジ M4X10		SCREW M4X10	6
6	5520 71	132-1	メイパシ (520)		NAME PLATE (520)	1
6	5520 71	312	メイパシ (520H)		NAME PLATE (520H)	1
7	5520 71	133	カハ-		COVER	1
8	5520 71	142	スタット		STUD	1
9	5520 71	121	カハ-		COVER	1
9	5520 71	122	カハ-		COVER	1
			CEヨウ		FOR CE SPEC.	
10	90652		GS-リング GS-5		GS-RING GS-5	3
11	5520 71	111	カハ- (520)		COVER (520)	1
11	5520 71	112	カハ- (520)		COVER (520)	1
			CEヨウ		FOR CE SPEC.	
11	5520 71	311	カハ- (520H)		COVER (520H)	1
11	5520 71	313	カハ- (520H)		COVER (520H)	1
			CEヨウ		FOR CE SPEC.	
12	5522 71	273	スタット		STUD	3
13	5520 71	154	カハ-		COVER	1
			シユトウヨウ		FOR MANUAL	
13	5520 71	155	カハ-		COVER	1
			レジコンヨウ		FOR REGISTER CONTROLLER	
14	5520 71	152	ウライタ		LOWER PLATE	1
15	5524 72	111-1	カハ-		COVER	1
16	5520 71	153	スタット		STUD	2
17	9670082008		ソケットボルト M8X20		SOCKET BOLT M8X20	6
18	5520 11	413	スタット		STUD	2
19	5520 11	420	プレート ASSY		PLATE ASSY	1
20	5520 11	410	プレート ASSY		PLATE ASSY	1
21	91918		ツマミ		KNOB	1
22	5522 72	112	カハ-		COVER	1
23	91920		ツメカナク		PLATE	1
26	90703		Uナット M6		U-NUT M6	1
27	9660040014		ナット M4		NUT M4	17
28	9716040008		ヒラサカカネ M4		PLAIN WASHER M4	12
29	91347		フウハシ B-100-6		HINGE B-100-6	2
30	9642041214		ナハコネジ M4X12		SCREW M4X12	12
31	5522 72	113	カハ-		COVER	1
32	5522 74	114	プレート		PLATE	1
			520		520	
32	5524 74	113	ラベル		LABEL	1
			520H		520H	
33	5520 74	111	メイパシ		NAME PLATE	1
33	5520 74	117	メイパシ		NAME PLATE	1
			CEヨウ		FOR CE SPEC.	
34	5290 61	135-1	ラベル		LABEL	1
35	90164		ツマミ		KNOB	1
36	9670051008		ソケットボルト M5X10		SOCKET BOLT M5X10	1
37	9710050008		ハネサカカネ M5		SPRING WASHER M5	1
38	9660050014		ナット M5		NUT M5	1
39	9648031014		サラコネジ M3X10		SCREW M3X10	3
40	5522 71	132	リング		RING	1
41	9716030014		ヒラサカカネ M3		PLAIN WASHER M3	3
42	9710030008		ハネサカカネ M3		SPRING WASHER M3	3
43	9660030014		ナット M3		NUT M3	3
45	5486 78	314-2	ラベル		LABEL	1

カバー (OPS)  
 (ロータリータイプ)  
 COVER (OPS)  
 (ROTARY TYPE)

セクション  
 SECTION

セクション番号  
 SECTION NUMBER

5520Z 711

★マークの部品は単品ではお渡しできませんので、セット番号で注文してください。  
 When ordering items marked ★, indicate the set number because they are available only as a set.

No	セット番号/ 部品番号	SET No PART No	部品名称/ 構成番号	COMPONENT PARTS	PART NAME	個数 Qty
46	5290	61 633	アース線 300MM CEヨウ		GROUND WIRE 300MM FOR CE SPEC.	2
47	5486	61 642	アース線 450MM CEヨウ		GROUND WIRE 450MM FOR CE SPEC.	1
48	9642051014		ナットコネシ M5X10 CEヨウ		SCREW M5X10 FOR CE SPEC.	1
49	9642041014		ナットコネシ M4X10 CEヨウ		SCREW M4X10 FOR CE SPEC.	5
50	90643		ハツキサカネ B5 CEヨウ		TOOTHED LOCK WASHER B5 FOR CE SPEC.	12
51	5290	74 087-1	ラベル		LABEL	1
52	5512	71 114	ハイトコネシソットハツキM5X8		SMALL BINDING SCREW M5X8	21

カバー (NOPS)  
(スイングタイプ)  
COVER (NOPS)  
(SWING TYPE)

セクション  
SECTION

セクション番号  
SECTION NUMBER

5520Z 720

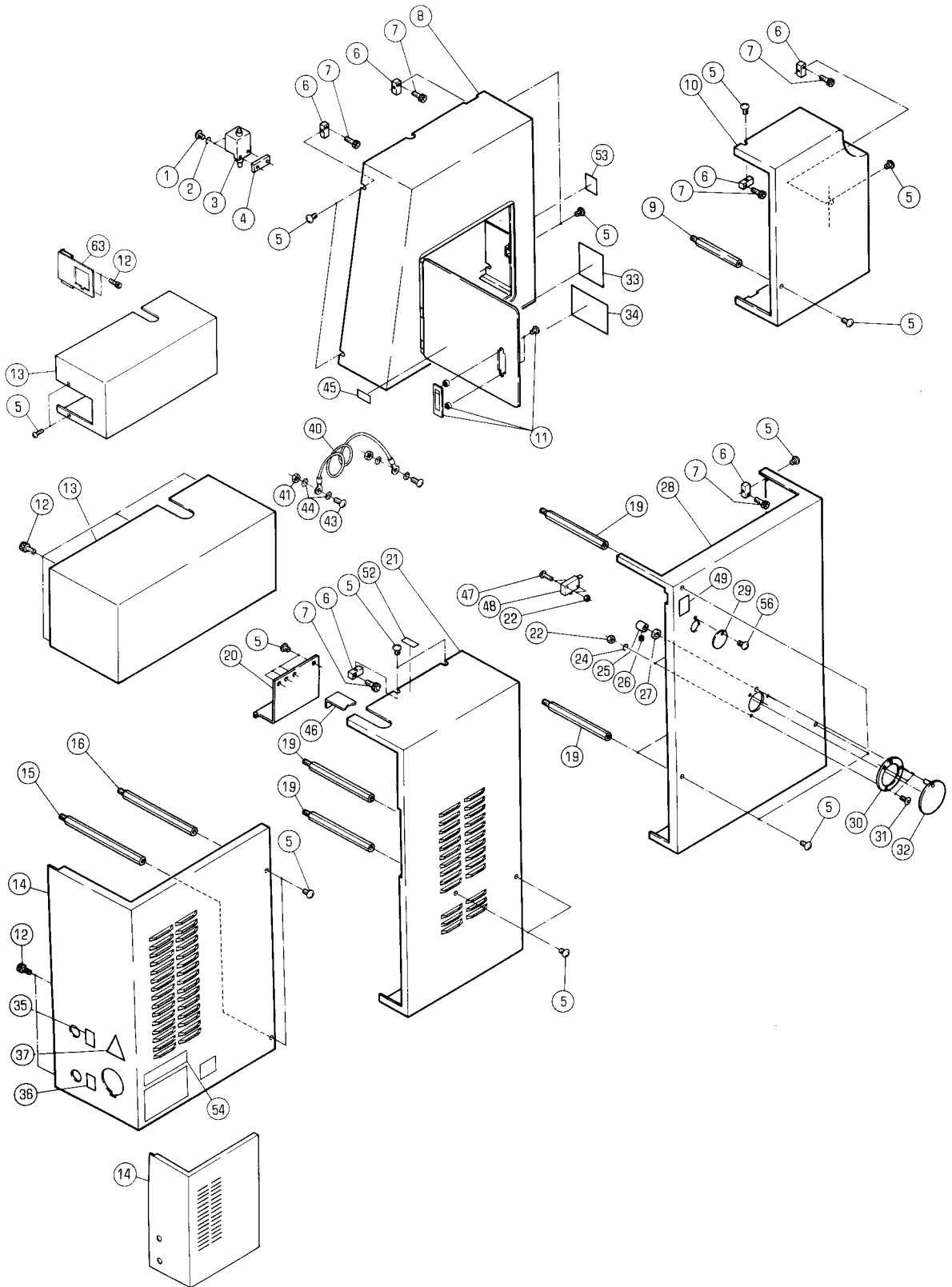

カハ- (NOPS)  
(スイングタイプ)  
COVER (NOPS)  
(SWING TYPE)

セクション  
SECTION

セクション番号  
SECTION NUMBER

5520Z 720

★マークの部品は単品ではお渡しできませんので、セット番号で注文してください。  
When ordering items marked ★, indicate the set number because they are available only as a set.

No.	セット番号/ 部品番号	SET No PART No	部品名称/ 構成番号	COMPONENT PARTS	PART NAME	個数 Qty
1	9642041214		ナハコネシ M4X12		SCREW M4X12	2
2	9710040008		ハネサカネ M4		SPRING WASHER M4	2
3	95338		スイッチ WK244XP-2U		SWITCH WK244XP-2U	1
4	5560 71 203		プレート		PLATE	1
5	5512 71 114		ハイントコネシツトハツキM5X8		SMALL BINDING SCREW M5X8	23
			CEヨウ		FOR CE SPEC.	
5	9652050803		トラコネシ M5X8		SCREW M5X8	21
			CEヨウイカ		EXCEPT CE SPEC.	
6	5522 71 115		ブロック		BLOCK	9
7	9670062008		ソケットホルト M6X20		SOCKET BOLT M6X20	9
8	5520 71 210-1		インキカハ- ASSY		INK COVER ASSY	1
8	5520 71 260-1		インキカハ- ASSY		INK COVER ASSY	1
			CEヨウ		FOR CE SPEC.	
9	5520 71 142		スタット		STUD	1
10	5520 71 242-1		CD カハ-		CD COVER	1
11	91328		ハンドル THA-190-1-2		HANDLE THA-190-1-2	1
12	9670061208		ソケットホルト M6X12		SOCKET BOLT M6X12	8
13	5522 72 215		カハ-		COVER	1
13	5522 72 218		カハ-		COVER	1
			CEヨウ		FOR CE SPEC.	
14	5520 72 215		カハ-		COVER	1
14	5520 72 218		カハ-		COVER	1
			CEヨウ		FOR CE SPEC.	
15	5522 72 212		スタット		STUD	1
16	5522 72 213		スタット		STUD	1
19	5522 71 234		スタット		STUD	5
20	5520 71 254		プレート		PLATE	1
21	5520 71 252-3		カハ-		COVER	1
22	9660030014		ナット M3		NUT M3	5
24	9710030008		ハネサカネ M3		SPRING WASHER M3	3
25	5524 71 462		カム		CAM	1
26	9684060608		トメネシ M6X6		SET SCREW M6X6	1
27	5290 44 191		カラー		COLLAR	1
28	5520 71 270-2		カハ- ASSY		COVER ASSY	1
29	5640 71 304-1		カハ-		COVER	1
30	5640 71 249		プレート		PLATE	1
31	9648031214		サラコネシ M3X12		SCREW M3X12	3
32	5524 71 460		プレート		PLATE	1
33	5522 74 113		プレート		PLATE	1
			520		520	
33	5524 74 112		プレート		PLATE	1
			520H		520H	
34	5522 74 115		プレート		PLATE	1
			520		520	
34	5524 74 114		プレート		PLATE	1
			520H		520H	
35	5300 74 069		ラベル		LABEL	1
36	5560 74 108		ラベル		LABEL	1
37	5290 61 135-1		ラベル		LABEL	1
40	5486 61 643		アース線 150MM		EARTH WIRE 150MM	1
			CEヨウ		FOR CE SPEC.	
41	9660040014		ナット M4		NUT M4	2
			CEヨウ		FOR CE SPEC.	
43	9642041014		ナハコネシ M4X10		SCREW M4X10	2
			CEヨウ		FOR CE SPEC.	
44	90643		ハツキサカネ B5		TOOTHED LOCK WASHER B5	4
			CEヨウ		FOR CE SPEC.	
45	5290 74 082		ラベル		LABEL	1
46	5520 71 253		カハ-		COVER	1

カバー (NOPS)  
 (スイングタイプ)  
 COVER (NOPS)  
 (SWING TYPE)

セクション  
 SECTION

セクション番号  
 SECTION NUMBER

5520Z 720

★マークの部品は単品ではお渡しできませんので、セット番号で注文してください。  
 When ordering items marked ★, indicate the set number because they are available only as a set.

No.	セット番号/ 部品番号	SET No PART No	部品名称/ 構成番号	COMPONENT PARTS	PART NAME No	個数 Qty
47	9642031614		ナハコネシ	M3X16	SCREW M3X16	2
47	9642032514		ナハコネシ	M3X25	SCREW M3X25	2
			CEヨウ		FOR CE SPEC.	
48	98303001		スイッチ	S845B20	SWITCH S845B20	2
			CEヨウ		FOR CE SPEC.	
48	98303001		スイッチ	S845B20	SWITCH S845B20	1
			CEヨウイカ		EXCEPT CE SPEC.	
49	5290 74 087-1		ラベル		LABEL	1
52	5640 74 217		ラベル		LABEL	1
53	5522 74 131		ラベル	(0.25)	LABEL (0.25)	1
53	5522 74 132		ラベル	(0.3)	LABEL (0.3)	1
53	5522 74 133		ラベル	(0.5)	LABEL (0.5)	1
54	5290 74 075		FCC ラベル		FCC LABEL	1
			アメリカ、カナダ		FOR U.S.A./CANADA	
63	5520 72 219		プレート		PLATE	1
			CEヨウ		FOR CE SPEC.	

カバー (NOPS)  
(ロータリタイプ)  
COVER (NOPS)  
(ROTARY TYPE)

セクション  
SECTION

セクション番号  
SECTION NUMBER

5520Z 721

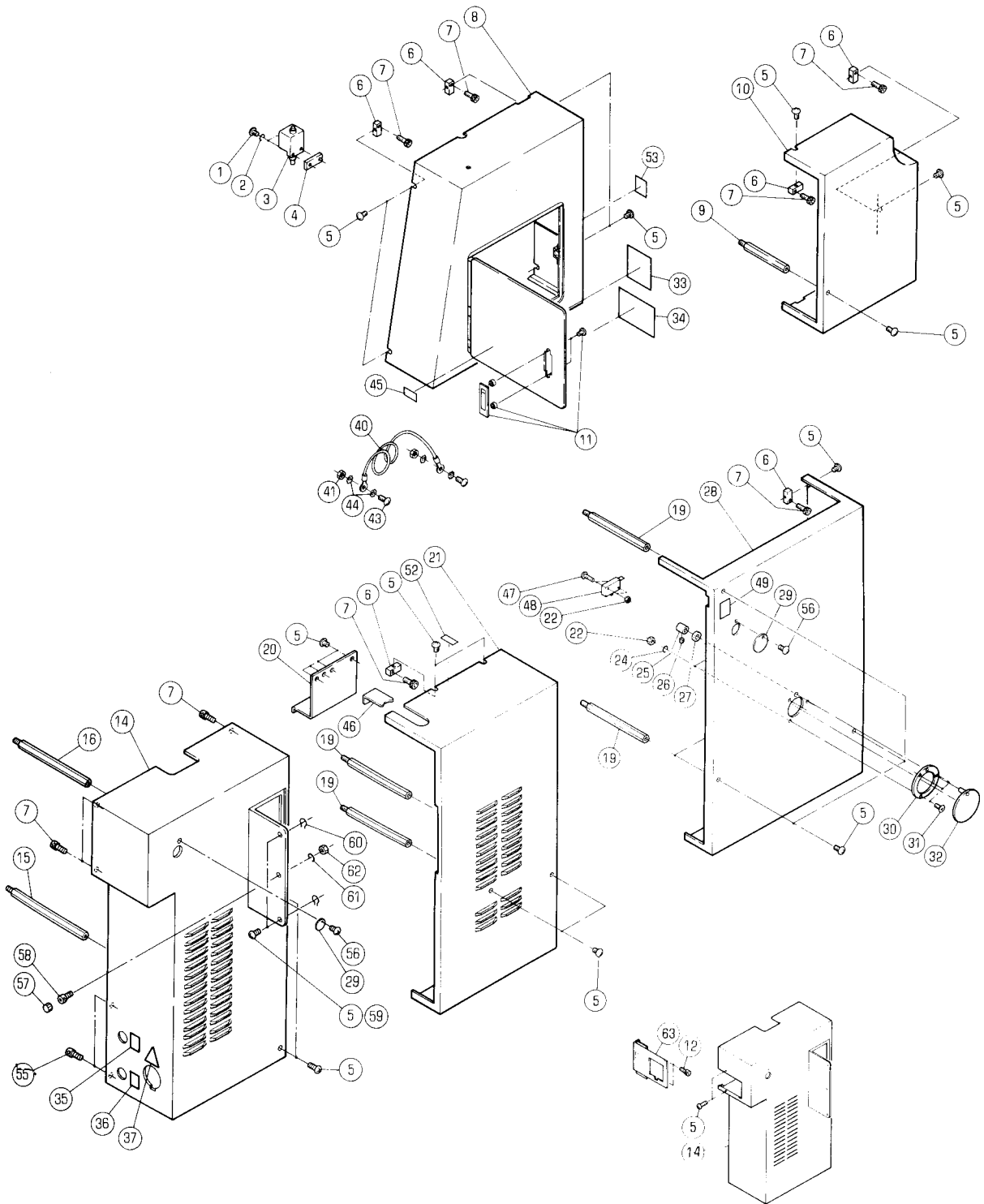

カハ<sup>〃</sup>- (NOPS)  
(ロータリータイプ)  
COVER (NOPS)  
(ROTARY TYPE)

セクション  
SECTION

セクション番号  
SECTION NUMBER

5520Z 721

★マークの部品は単品ではお渡しできませんので、セット番号で注文してください。  
When ordering items marked ★, indicate the set number because they are available only as a set.

No.	セット番号/ 部品番号	SET No PART No	部品名称/ 構成番号	COMPONENT PARTS	PART NAME	個数 Qty
1	9642041214		ナ <sup>〃</sup> コネシ <sup>〃</sup> M4X12		SCREW M4X12	2
2	9710040008		ハ <sup>〃</sup> ネサ <sup>〃</sup> カ <sup>〃</sup> ネ M4		SPRING WASHER M4	2
3	95338		スイッチ WK244XP-2U		SWITCH WK244XP-2U	1
4	5560 71 203		フ <sup>〃</sup> レート		PLATE	1
5	5512 71 114		ハ <sup>〃</sup> イント <sup>〃</sup> コネシ <sup>〃</sup> ソ <sup>〃</sup> トハ <sup>〃</sup> ツキM5X8		SMALL BINDING SCREW M5X8	23
			CEヨウ		FOR CE SPEC.	
5	9652050803		トラコネシ <sup>〃</sup> M5X8		SCREW M5X8	21
			CEヨウイカ <sup>〃</sup> イ		EXCEPT CE SPEC.	
6	5522 71 115		フ <sup>〃</sup> ロツク		BLOCK	9
7	9670062008		ソケットボルト M6X20		SOCKET BOLT M6X20	12
8	5520 71 210-1		インキカハ <sup>〃</sup> - ASSY		INK COVER ASSY	1
8	5520 71 260-1		インキカハ <sup>〃</sup> - ASSY		INK COVER ASSY	1
			CEヨウ		FOR CE SPEC.	
9	5520 71 142		スタツト <sup>〃</sup>		STUD	1
10	5520 71 242-1		CD カハ <sup>〃</sup> -		CD COVER	1
11	91328		ハント <sup>〃</sup> ル THA-190-1-2		HANDLE THA-190-1-2	1
12	9670061208		ソケットボルト M6X12		SOCKET BOLT M6X12	2
			CEヨウ		FOR CE SPEC.	
14	5520 72 210		カハ <sup>〃</sup> -		COVER	1
14	5520 72 216-1		カハ <sup>〃</sup> -		COVER	1
			CEヨウ		FOR CE SPEC.	
15	5522 72 212		スタツト <sup>〃</sup>		STUD	1
16	5522 72 213		スタツト <sup>〃</sup>		STUD	1
19	5522 71 234		スタツト <sup>〃</sup>		STUD	5
20	5520 71 254		フ <sup>〃</sup> レート		PLATE	1
21	5520 71 252-3		カハ <sup>〃</sup> -		COVER	1
22	9660030014		ナツト M3		NUT M3	5
24	9710030008		ハ <sup>〃</sup> ネサ <sup>〃</sup> カ <sup>〃</sup> ネ M3		SPRING WASHER M3	3
25	5524 71 462		カム		CAM	1
26	9684060608		トメネシ <sup>〃</sup> M6X6		SET SCREW M6X6	1
27	5290 44 191		カラ-		COLLAR	1
28	5520 71 270-2		カハ <sup>〃</sup> - ASSY		COVER ASSY	1
29	5640 71 304-1		カハ <sup>〃</sup> -		COVER	2
30	5640 71 249		フ <sup>〃</sup> レート		PLATE	1
31	9648031214		サ <sup>〃</sup> ラコネシ <sup>〃</sup> M3X12		SCREW M3X12	3
32	5524 71 460		フ <sup>〃</sup> レート		PLATE	1
33	5522 74 113		フ <sup>〃</sup> レート		PLATE	1
			520		520	
33	5524 74 112		フ <sup>〃</sup> レート		PLATE	1
			520H		520H	
34	5522 74 115		フ <sup>〃</sup> レート		PLATE	1
			520		520	
34	5524 74 114		フ <sup>〃</sup> レート		PLATE	1
			520H		520H	
35	5300 74 069		ラ <sup>〃</sup> ハ <sup>〃</sup> ル		LABEL	1
36	5560 74 108		ラ <sup>〃</sup> ハ <sup>〃</sup> ル		LABEL	1
37	5290 61 135-1		ラ <sup>〃</sup> ハ <sup>〃</sup> ル		LABEL	1
40	5486 61 643		ア-スセン 150MM		EARTH WIRE 150MM	1
			CEヨウ		FOR CE SPEC.	
41	9660040014		ナツト M4		NUT M4	2
			CEヨウ		FOR CE SPEC.	
43	9642041014		ナ <sup>〃</sup> コネシ <sup>〃</sup> M4X10		SCREW M4X10	2
			CEヨウ		FOR CE SPEC.	
44	90643		ハ <sup>〃</sup> ツキサ <sup>〃</sup> カ <sup>〃</sup> ネ B5		TOOTHED LOCK WASHER B5	4
			CEヨウ		FOR CE SPEC.	
45	5290 74 082		ラ <sup>〃</sup> ハ <sup>〃</sup> ル		LABEL	1
46	5520 71 253		カハ <sup>〃</sup> -		COVER	1
47	9642031614		ナ <sup>〃</sup> コネシ <sup>〃</sup> M3X16		SCREW M3X16	2

カバー (NOPS)  
 (ロータリタイプ)  
 COVER (NOPS)  
 (ROTARY TYPE)

セクション  
 SECTION

セクション番号  
 SECTION NUMBER

5520Z 721

★マークの部品は単品ではお渡してきませんので、セット番号で注文してください。  
 When ordering items marked ★, indicate the set number because they are available only as a set.

No.	セット番号 / SET No. 部品番号 / PART No.	部品名称 / COMPONENT PARTS	PART NAME	個数 Qty
47	9642032514	ナハコネシ M3X25 CEヨウ	SCREW M3X25 FOR CE SPEC.	2
48	98303001	スイッチ S845B20 CEヨウ	SWITCH S845B20 FOR CE SPEC.	2
48	98303001	スイッチ S845B20 CEヨウイカ	SWITCH S845B20 EXCEPT CE SPEC.	1
49	5290 74 087-1	ラベル	LABEL	1
52	5640 74 217	ラベル	LABEL	1
53	5522 74 131	ラベル (0.25)	LABEL (0.25)	1
53	5522 74 132	ラベル (0.3)	LABEL (0.3)	1
53	5522 74 133	ラベル (0.5)	LABEL (0.5)	1
54	5290 74 075	FCC ラベル アメリカ、カナダ ムケ	FCC LABEL FOR U.S.A., CANADA.	1
55	9670061008	ソケットボルト M6X10	SOCKET BOLT M6X10	2
56	9652040603	トラスコネシ M4X6	SCREW M4X6	1
57	90164	ツマミ	KNOB	1
58	9670051001	ソケットボルト M5X10	SOCKET BOLT M5X10	1
59	9652050603	トラスコネシ M5X6	SCREW M5X6	2
60	90652	GS-リング GS-5	GS-RING GS-5	2
61	9710050008	ハネサカネ M5	SPRING WASHER M5	1
62	9660050014	ナット M5	NUT M5	1
63	5520 72 221	プレート CEヨウ	PLATE FOR CE SPEC.	1



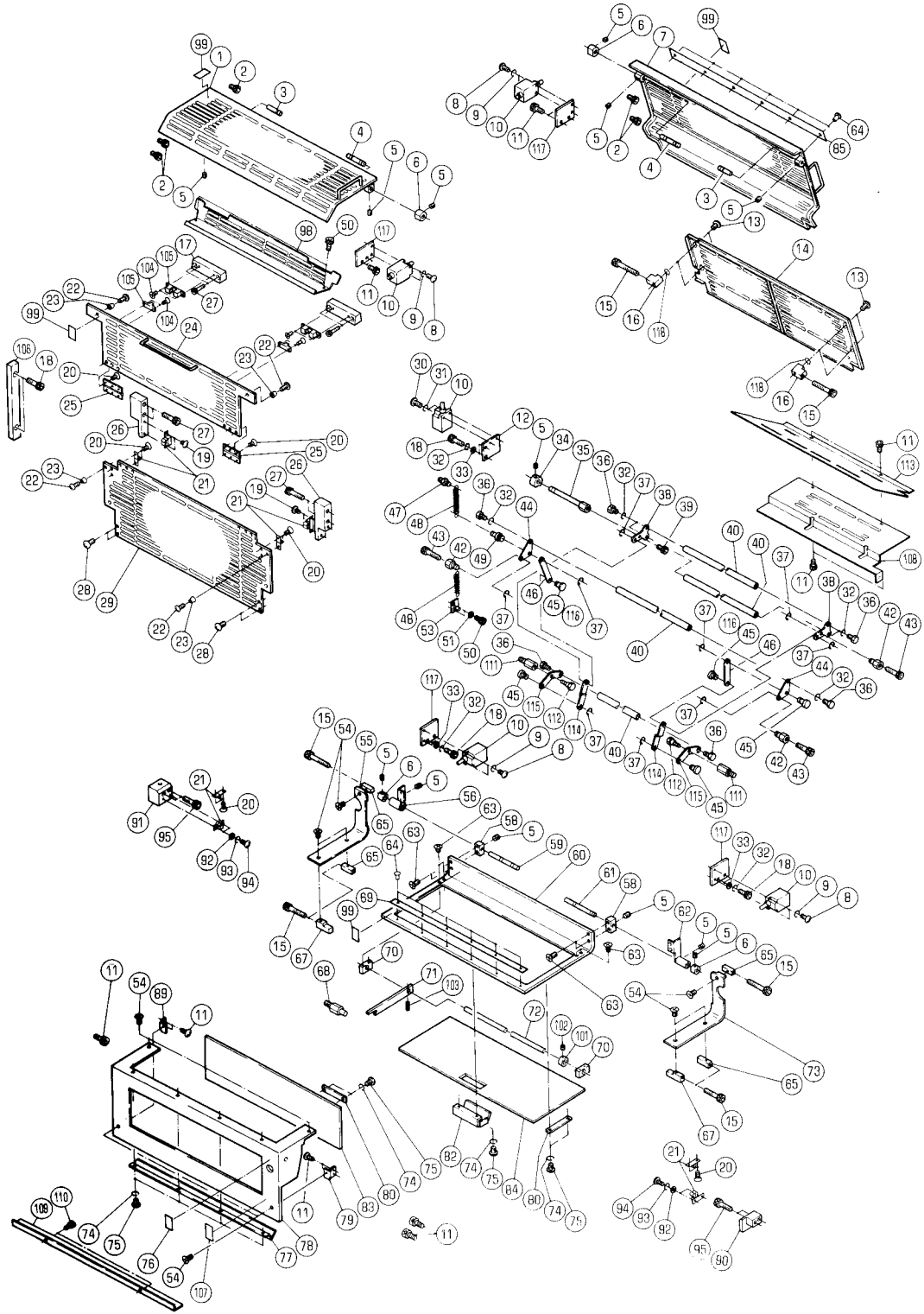

アンセツンカハツ、アンセツンハツ

SAFETY COVER、SAFETY BAR

セクション  
SECTION

セクション番号

SECTION NUMBER

5520Z 730

★マークの部品は単品ではお渡しできませんので、セット番号で注文してください。  
When ordering items marked ★, indicate the set number because they are available only as a set.

No.	セット番号/ 部品番号	SET No PART No	部品名称/ 構成番号	COMPONENT PARTS	PART NAME	個数 Qty
	5522 73 440		リンク ASSY		LINK ASSY	1
			71,72,103			
1	5520 73 131-1		カバー		COVER	1
2	9670060808		ソケットボルト M6X8		SOCKET BOLT M6X8	5
3	5522 73 113		ピン		PIN	2
4	5522 73 112		ピン		PIN	2
5	9684060608		トメネジ M6X6		SET SCREW M6X6	13
6	5560 73 104		カム		CAM	4
7	5520 73 121-2		カバー		COVER	1
			520		520	
7	5520 73 124		カバー (520)		COVER (520)	1
			CEヨウ		FOR CE SPEC.	
7	5520 73 212-1		カバー (520H)		COVER (520H)	1
			520H		520H	
8	9642041014		ナハコネジ M4X10		SCREW M4X10	8
9	9710040008		ハネサカネ M4		SPRING WASHER M4	8
10	95338		スイッチ WK244XP-2U		SWITCH WK244XP-2U	5
11	9670061208		ソケットボルト M6X12		SOCKET BOLT M6X12	11
12	5640 73 136		プレート		PLATE	1
13	9652060808		トラスコネジ M6X8		SCREW M6X8	4
14	5520 73 111-3		カバー		COVER	1
			520		520	
14	5520 73 211-1		カバー		COVER	1
			520H		520H	
15	9670064008		ソケットボルト M6X40		SOCKET BOLT M6X40	10
16	5520 73 112-1		ブロック		BLOCK	4
17	5522 73 333		ブロック		BLOCK	2
18	9670061608		ソケットボルト M6X16		SOCKET BOLT M6X16	8
19	9642030614		ナハコネジ M3X6		SCREW M3X6	4
20	9648030614		サラコネジ M3X6		SCREW M3X6	20
21	91310		ローキャッチ C-51-1		ROLLER CATCHER C-51-1	4
22	9642031208		ナハコネジ M3X12		SCREW M3X12	4
23	91396		ゴムアジ C-30-RK-12		RUBBER BASE C-30-RK-12	4
24	5522 73 342-3		カバー		COVER	1
25	91917		チヨウハン B-100-5		HINGE B-100-5	2
26	5520 73 192		ブラケット		BRACKET	2
27	9670062508		ソケットボルト M6X25		SOCKET BOLT M6X25	8
28	9652051208		トラスコネジ M5X12		SCREW M5X12	4
29	5520 73 161-2		カバー		COVER	1
30	9642041214		ナハコネジ M4X12		SCREW M4X12	2
31	9716040014		ヒラサカネ M4		PLAIN WASHER M4	2
32	9710060008		ハネサカネ M6		SPRING WASHER M6	12
33	9716060014		ヒラサカネ M6		PLAIN WASHER M6	6
34	5340 75 733		スイッチカム		SWITCH CAM	1
35	5522 73 565		カム シャフト		CAM SHAFT	1
36	9672060814		ロツカクボルト M6X8		HEXAGON BOLT M6X8	6
37	9721070008		E-リング E-7		E-RING E-7	7
38	5520 73 511		アーム		ARM	2
39	9670081008		ソケットボルト M8X10		SOCKET BOLT M8X10	1
40	5522 73 513		バー		BAR	4
			CEヨウ		FOR CE SPEC.	
40	5522 73 513		バー		BAR	3
			CEヨウイカ		EXCEPT CE SPEC.	
42	5522 73 533		スタット		STUD	3
43	9670084508		ソケットボルト M8X45		SOCKET BOLT M8X45	3
44	5520 73 513		アーム		ARM	2
45	5522 73 522		リンクピン		LINK PIN	5
			CEヨウ		FOR CE SPEC.	

アンセツカハ-、アンセツカハ-

SAFETY COVER、SAFETY BAR

セクション  
SECTION

セクション番号

SECTION NUMBER

5520Z 730

★マークの部品は単品ではお渡してきませんので、セット番号で注文してください。  
When ordering items marked ★, indicate the set number because they are available only as a set.

No	セット番号/ 部品番号	SET No PART No	部品名称/ 構成番号	COMPONENT PARTS	PART NAME	個数 Qty
45	5522 73 522		リンクピン		LINK PIN	3
			CEヨウイカ		EXCEPT CE SPEC.	
46	5520 73 512		リンク		LINK	2
47	5290 37 433		スプリングスタッド		SPRING STUD	1
48	5480 25 418		スプリング		SPRING	2
49	5522 73 564-1		ピン		PIN	1
50	9670051008		ソケットボルト M5X10		SOCKET BOLT M5X10	4
51	9716050014		ヒラサカネ M5		PLAIN WASHER M5	2
53	5522 73 540		ハネカケ		SPRING STUD	1
54	9648050807		サラコネジ M5X8		SCREW M5X8	10
55	5520 73 142-1		コティカハ-		COVER	1
56	5520 73 180		アーム ASSY		ARM ASSY	1
58	5520 73 152		ヒンジ		HINGE	2
59	5520 73 183		シャフト		SHAFT	1
60	5520 73 151-3		カハ-		COVER	1
61	5520 73 173		シャフト		SHAFT	1
62	5520 73 170		アーム ASSY		ARM ASSY	1
63	9648051207		サラコネジ M5X12		SCREW M5X12	8
64	90730		ハ-カ-ヒョウ 1.6X5		RIVET 1.6X5	6
			CEヨウ,520		FOR CE SPEC.,520	
64	90730		ハ-カ-ヒョウ 1.6X5		RIVET 1.6X5	12
			520		520	
64	90730		ハ-カ-ヒョウ 1.6X5		RIVET 1.6X5	6
			520H		520H	
65	5522 73 417		スタッド		STUD	4
67	5522 73 416-2		スタッド		STUD	2
68	5522 73 426-1		ストッパ		STOPPER	1
69	5522 59 112		プレート		PLATE	1
70	5522 73 442		ブロック		BLOCK	2
71	5520 73 154-1		リンク		LINK	1
72	5522 73 441		シャフト		SHAFT	1
73	5520 73 141-1		コティカハ-		COVER	1
74	9710050008		ハネサカネ M5		SPRING WASHER M5	36
75	9642050614		ナハコネジ M5X6		SCREW M5X6	36
76	5560 74 106		ラベル		LABEL	1
77	5522 73 419		プレート		PLATE	1
78	5522 73 421-2		アンセツカハ-		SAFETY COVER	1
79	5522 73 423-2		ストッパ		STOPPER	1
80	5522 73 413		オサエカネ		FIXING PLATE	15
82	5640 73 125-1		ガード		GUARD	1
83	5522 73 422		プレート		PLATE	1
84	5522 73 434-1		プレート		PLATE	1
85	5522 74 121		プレート		PLATE	1
			520		520	
89	5522 73 433-1		ストッパ		STOPPER	1
90	5522 73 431-1		ブロック		BLOCK	1
91	5522 73 432-2		ブロック		BLOCK	1
92	9716030014		ヒラサカネ M3		PLAIN WASHER M3	4
93	9710030008		ハネサカネ M3		SPRING WASHER M3	4
94	9642030814		ナハコネジ M3X8		SCREW M3X8	4
95	9670063008		ソケットボルト M6X30		SOCKET BOLT M6X30	4
98	5522 73 322-4		カハ-		COVER	1
99	5290 74 082		ラベル		LABEL	4
101	5522 46 126		カラー		COLLAR	1
102	9684050608		トメネジ M5X6		SET SCREW M5X6	1
103	9410401808		スプリングピン 4X18		SPRING PIN 4X18	1
104	9648040814		サラコネジ M4X8		SCREW M4X8	8
105	92310006		ボールキャッチ C-90-1		BALL CATCHER C-90-1	2
106	5520 73 162		ストッパ		STOPPER	1

アッセンカハバー、アッセンバー

SAFETY COVER、SAFETY BAR

セクション  
SECTION

セクション番号

SECTION NUMBER

5520Z 730

★マークの部品は単品ではお渡しできませんので、セット番号で注文してください。  
When ordering items marked ★, indicate the set number because they are available only as a set.

No	セット番号/ 部品番号	SET No PART No	部品名称/ 構成番号	COMPONENT PARTS	PART NAME No	個数 Qty
107	5290	74 083	ラベル		LABEL	1
108	5522	73 162	カハバー		COVER	1
			CEヨウ		FOR CE SPEC.	
109	5522	73 435	カハバー		COVER	1
			CEヨウ		FOR CE SPEC.	
110	9670061008		ソケットホルト	M6X10	SOCKET BOLT M6X10	2
			CEヨウ		FOR CE SPEC.	
111	5522	73 535	スタット		STUD	2
			CEヨウ		FOR CE SPEC.	
112	5522	73 536	ピン		PIN	2
			CEヨウ		FOR CE SPEC.	
113	5520	73 163	カハバー		COVER	1
			CEヨウ		FOR CE SPEC.	
114	5520	73 515	リンク		LINK	2
			CEヨウ		FOR CE SPEC.	
115	5520	73 514	アーム		ARM	2
			CEヨウ		FOR CE SPEC.	
116	5520	73 516	ピン		PIN	2
			CEヨウ		FOR CE SPEC.	
117	5522	73 136	プレート		PLATE	4
118	90651		GS-リンク	GS-6	GS-RING GS-6	4

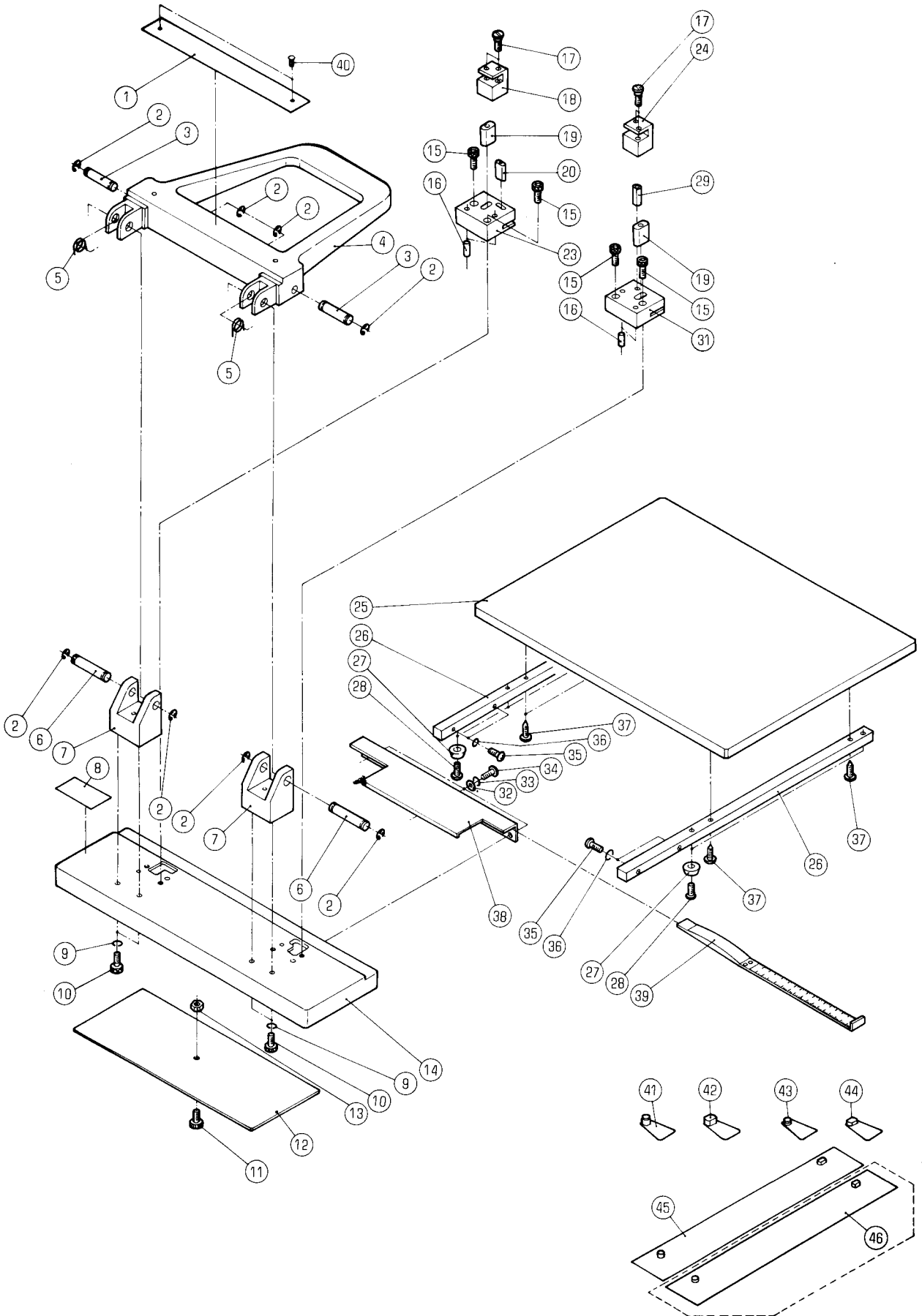

レジスタ-パンチ

REGISTER PUNCH

セクション  
SECTIONセクション番号  
SECTION NUMBER

5486Z 830

★マークの部品は単品ではお渡りできませんので、セット番号で注文してください。  
When ordering items marked ★, indicate the set number because they are available only as a set.

No	セット番号/ 部品番号	SET No PART No	部品名称/ 構成番号	COMPONENT PARTS	PART NAME No	個数 Q'ty
	5110 10	010-4	レジスタ-パンチセット	ASSY	REGISTER PUNCH SET ASSY	1
				1-20,23-29,31-45		
	5110 10	100-4	レジスタ-パンチ	ASSY	REGISTER PUNCH ASSY	1
				1-20,23-29,31-40		
	5110 10	180-1	パンチセット	ASSY (A)	PUNCH SET ASSY (A)	1
				16,19,29,31		
	5110 10	190-1	パンチセット	ASSY (B)	PUNCH SET ASSY (B)	1
				16,19,20,23		
	5110 20	110-1	アーム	ASSY	ARM ASSY	1
				1,4,40		
1	5110 20	131-1	メイハン		NAME PLATE	1
2	9721080008		E-リング	E-8	E-RING E-8	8
3	5110 20	121	ピン		PIN	2
4	5110 20	111	アーム		ARM	1
5	5110 20	119	バネ		SPRING	2
6	5110 20	112	ピン		PIN	2
7	5110 10	121	ブラケット		BRACKET	2
8	5110 20	132-1	メイハン		NAME PLATE	1
9	9710060008		バネサカネ	M6	SPRING WASHER M6	4
10	9670061208		ソケットボルト	M6X12	SOCKET BOLT M6X12	4
11	90790		リヤケシヨウネジ	M3X10	SCREW M3X10	1
12	5110 10	141	カバー		COVER	1
13	9660030014		ナット	M3	NUT M3	1
14	5110 10	110	プレート		PLATE	1
15	9670052008		ソケットボルト	M5X20	SOCKET BOLT M5X20	4
16	9412501400		ハイコウピン	5X14	PARALLEL PIN 5X14	4
17	5110 20	115	ネジ		SCREW	4
18	5110 20	114-1	ブラケット		BRACKET	1
★	19	5110 20	パンチ		PUNCH	2
★	20	5110 20	パンチ		PUNCH	1
★	23	5110 10	タリス		DICE	1
	24	5110 20	ブラケット		BRACKET	1
	25	5110 10	ボード		BOARD	1
	26	5110 10	ステー		STAY	2
	27	99948	ブッシング	BU-692B	BUSHING BU-692B	4
	28	9642042014	ナヘコネジ	M4X20	SCREW M4X20	4
★	29	5110 20	パンチ		PUNCH	1
★	31	5110 10	タリス		DICE	1
	32	9716050014	ヒラサカネ	M5	PLAIN WASHER M5	3
	33	9710050008	バネサカネ	M5	SPRING WASHER M5	3
	34	9642050814	ナヘコネジ	M5X8	SCREW M5X8	3
	35	9642041214	ナヘコネジ	M4X12	SCREW M4X12	4
	36	9710040008	バネサカネ	M4	SPRING WASHER M4	4
	37	90773	モクネジ	4.8X20	WOOD SCREW 4.8X20	4
	38	5110 10	プレート		PLATE	1
	39	5110 10	スケール		SCALE	1
	40	90730	ローカーヒョウ	1.6X5	RIVET 1.6X5	2
	41	5110 20	レジスタ-ピン	(6MM)	PIN (6MM)	1
	42	5110 20	レジスタ-ピン	(6MM)	PIN (6MM)	1
	43	5110 20	レジスタ-ピン	(2MM)	PIN (2MM)	1
	44	5110 20	レジスタ-ピン	(2MM)	PIN (2MM)	1
	45	5110 20	レジスタ-バー	(6MM)	BAR (6MM)	1
	46	5110 20	レジスタ-バー	(2MM)	BAR (2MM)	1

# 部品番号索引

# **PART NUMBER INDEX**

# 部 品 番 号 索 引

## P A R T N U M B E R I N D E X

部 品 番 号 P A R T No	セクション番号 SECTION No	No
5R3 030	5520Z 532	24
5R3 037	5520Z 532	25
5R3 161	5520Z 532	26
5R3 162	5520Z 532	27
5R3 278	5520Z 532	28
5R3 280	5520Z 532	29
5R3 801	5520Z 532	31
5R3 832	5520Z 532	32
5R4 468	5520Z 532	33
5R5 282	5520Z 532	30
5R9 001	5520Z 532	34
5110 10 010-4	5486Z 830	
5110 10 100-4	5486Z 830	
5110 10 110	5486Z 830	14
5110 10 121	5486Z 830	7
5110 10 122	5486Z 830	26
5110 10 123	5486Z 830	38
5110 10 130	5486Z 830	39
5110 10 141	5486Z 830	12
5110 10 142-1	5486Z 830	31
5110 10 143-2	5486Z 830	23
5110 10 171	5486Z 830	25
5110 10 180-1	5486Z 830	
5110 10 190-1	5486Z 830	
5110 20 110-1	5486Z 830	
5110 20 111	5486Z 830	4
5110 20 112	5486Z 830	6
5110 20 113-1	5486Z 830	24
5110 20 114-1	5486Z 830	18
5110 20 115	5486Z 830	17
5110 20 116-2	5486Z 830	19
5110 20 117	5486Z 830	29
5110 20 118-3	5486Z 830	20
5110 20 119	5486Z 830	5
5110 20 121	5486Z 830	3
5110 20 131-1	5486Z 830	1
5110 20 132-1	5486Z 830	8
5110 20 140	5486Z 830	45
5110 20 150	5486Z 830	41
5110 20 160	5486Z 830	42
5110 20 170	5486Z 830	43
5110 20 180	5486Z 830	44
5110 20 190	5486Z 830	46
5290 17 115	5520Z 540	99
5290 17 115	5522Z 350	41
5290 21 319	5522Z 430	50
5290 23 113	5520Z 560	38
5290 29 311	5520Z 260	68
5290 29 312	5522Z 350	142
5290 29 312	5522Z 360	81
5290 29 312	5523Z 350	80
5290 29 313	5522Z 350	134
5290 32 141	5523Z 355	56
5290 36 355-1	5524Z 330	66
5290 37 433	5520Z 730	47
5290 44 191	5520Z 720	27
5290 44 191	5520Z 721	27
5290 44 242	5520Z 450	116
5290 44 242	5522Z 430	68
5290 53 255	5520Z 530	137
5290 54 339	5523Z 325	82
5290 61 135-1	5520Z 710	34

部 品 番 号 P A R T No	セクション番号 SECTION No	No
5290 61 135-1	5520Z 711	34
5290 61 135-1	5520Z 720	37
5290 61 135-1	5520Z 721	37
5290 61 633	5520Z 621	46
5290 61 633	5520Z 622	38
5290 61 633	5520Z 623	23
5290 61 633	5520Z 710	46
5290 61 633	5520Z 711	46
5290 61 941	5520Z 680	1
5290 61 961	5520Z 680	6
5290 61 963	5520Z 680	10
5290 61 964	5520Z 680	9
5290 61 965	5520Z 680	7
5290 74 075	5520Z 720	54
5290 74 075	5520Z 721	54
5290 74 082	5520Z 720	45
5290 74 082	5520Z 721	45
5290 74 082	5520Z 730	99
5290 74 083	5520Z 730	107
5290 74 083	5522Z 350	191
5290 74 083	5523Z 350	104
5290 74 087-1	5520Z 710	51
5290 74 087-1	5520Z 711	51
5290 74 087-1	5520Z 720	49
5290 74 087-1	5520Z 721	49
5290 88 170	5520Z 420	45
5290 88 170	5520Z 440	1
5300 12 224	5520Z 390	76
5300 12 224	5520Z 392	76
5300 32 568	5520Z 310	42
5300 32 568	5520Z 390	70
5300 32 568	5520Z 392	70
5300 32 568	5522Z 312	16
5300 32 574	5520Z 390	68
5300 32 574	5520Z 392	68
5300 33 562	5520Z 460	65
5300 33 562	5520Z 520	7
5300 33 562	5520Z 530	51
5300 53 254-2	5520Z 530	135
5300 74 069	5520Z 720	35
5300 74 069	5520Z 721	35
5310 12 220	5520Z 390	75
5310 12 220	5520Z 392	75
5310 12 223	5520Z 390	78
5310 12 223	5520Z 392	78
5310 33 538	5520Z 375	13
5310 33 538	5520Z 376	13
5310 33 538	5520Z 567	24
5327 33 342	5520Z 290	113
5332 75 119	5522Z 430	96
5340 21 151	5520Z 575	16
5340 24 563	5520Z 550	59
5340 54 635	5520Z 540	13
5340 75 733	5520Z 730	34
5340 87 461	5520Z 410	19
5341 74 081	5520Z 621	56
5430 14 117	5520Z 115	43
5430 22 124	5520Z 290	99
5430 23 119	5520Z 440	56
5430 23 123	5520Z 322	17
5430 23 123	5522Z 330	42
5430 24 312	5520Z 560	49



# 部 品 番 号 索 引

## P A R T N U M B E R I N D E X

部 品 番 号 P A R T №	セクション番号 SECTION №	No.
5430 24 412	55202 295	80
5430 25 234	55202 295	7
5430 26 214	55222 340	52
5430 26 214	55222 350	152
5430 26 422	55202 290	94
5430 27 117	55202 531	29
5430 31 242	55202 460	14
5430 33 122	55202 290	83
5430 33 122	55202 375	29
5430 33 122	55202 376	29
5430 33 122	55202 531	18
5430 33 122	55202 537	9
5430 33 122	55202 540	75
5430 33 122	55202 575	14
5430 33 233	55222 330	47
5430 34 324	55202 290	112
5430 34 453	55202 390	44
5430 34 453	55202 392	44
5430 34 453	55202 450	8
5430 34 453	55202 550	60
5430 34 453	55232 325	95
5430 34 453	55232 355	30
5430 35 224	55222 350	77
5430 35 314	55202 295	106
5430 35 314	55202 530	149
5430 35 314	55232 325	83
5430 35 314	55232 355	55
5430 37 115	55202 567	31
5430 37 712	55222 380	17
5430 37 712	55222 381	17
5430 38 214	55202 575	8
5430 38 316	55202 520	49
5430 38 316	55202 530	19
5430 38 316	55202 535	38
5430 38 316	55202 550	32
5430 38 316	55202 570	3
5430 38 412	55202 342	43
5430 38 412	55222 360	90
5430 39 989	55222 350	21
5430 42 415	55222 340	34
5430 43 133	55202 260	51
5430 44 154	55202 375	71
5430 44 154	55202 376	71
5430 44 154	55222 340	18
5430 44 154	55232 355	16
5430 51 127	55222 270	1
5430 51 140-1	55202 550	49
5430 51 163	55202 550	47
5430 51 164	55202 550	48
5430 51 274	55202 520	25
5430 51 274	55202 530	56
5430 51 316	55202 575	20
5430 51 316	55202 575	20
5430 52 326	55202 290	101
5430 52 326	55222 430	12
5430 53 225	55232 325	100
5430 53 410-4	55202 530	
5430 53 411	55202 530	132
5430 53 412	55202 530	133
5430 53 413-1	55202 530	136
5430 53 416-1	55202 530	138
5430 53 617	55202 530	111

部 品 番 号 P A R T №	セクション番号 SECTION №	No.
5430 54 684	55202 540	42
5430 83 100-1	55202 660	
5430 83 111-1	55202 660	8
5430 83 115-1	55202 660	10
5430 83 210-3	55202 660	
5430 83 213-2	55202 660	2
5430 83 214-1	55202 660	4
5430 83 215-1	55202 660	6
5430 83 216-2	55202 660	3
5430 83 217	55202 660	5
5430 83 218	55202 660	1
5431 72 146	55202 621	10
5480 25 418	55202 730	48
5480 51 126	55202 550	46
5480 51 144	55202 520	20
5480 51 144	55202 530	46
5480 51 222	55222 350	91
5480 51 256-1	55202 530	89
5480 51 286	55202 520	15
5480 51 286	55202 530	32
5480 51 287	55202 520	36
5480 51 287	55202 530	52
5480 51 297	55202 530	37
5480 51 343	55202 440	6
5480 51 343	55202 520	66
5480 51 343	55202 531	75
5480 51 343	55202 550	77
5480 51 343	55202 575	18
5480 51 343	55222 380	32
5480 51 343	55222 381	32
5480 51 343	55232 325	2
5480 51 363	55202 290	126
5480 51 712	55202 460	31
5480 51 733-2	55202 520	50
5480 51 733-2	55202 530	18
5480 51 733-2	55202 535	37
5480 51 733-2	55202 570	4
5480 53 125	55202 530	102
5480 53 128	55202 530	103
5480 53 322	55202 420	35
5480 53 382	55202 520	21
5480 53 382	55202 530	47
5480 53 383	55202 520	5
5480 53 383	55202 530	45
5480 53 384	55202 520	6
5480 53 384	55202 530	50
5480 53 391-1	55202 510	3
5480 53 391-1	55202 520	53
5480 53 391-1	55202 530	15
5480 55 313	55202 520	75
5480 56 138	55202 240	103
5480 56 138	55202 295	35
5480 56 138	55202 440	41
5480 56 138	55202 450	80
5480 56 138	55202 535	55
5480 56 138	55202 570	58
5480 56 148	55202 530	24
5480 72 137	55202 390	6
5480 72 137	55202 392	6
5483 14 112	55202 310	62
5483 14 112	55222 312	38
5486 11 222	55202 115	8

部 品 番 号 索 引  
PART NUMBER INDEX

部 品 番 号 P A R T №	セクション番号 SECTION №	No.
5486 14 110-3	5520Z 115	
5486 14 112-2	5520Z 115	31
5486 14 134-2	5520Z 650	8
5486 14 135-1	5520Z 650	16
5486 14 136	5520Z 650	6
5486 14 137	5520Z 650	7
5486 14 145	5520Z 650	10
5486 28 116-1	5520Z 210	68
5486 29 647	5520Z 520	67
5486 31 138	5520Z 310	34
5486 31 138	5522Z 312	21
5486 31 141-1	5520Z 310	17
5486 31 141-1	5522Z 312	53
5486 31 144	5520Z 140	13
5486 31 144	5520Z 310	28
5486 31 144	5522Z 312	45
5486 32 113	5520Z 320	86
5486 32 113	5520Z 322	73
5486 33 110-1	5522Z 330	
5486 33 111-1	5522Z 330	31
5486 33 115	5522Z 330	60
5486 33 116	5522Z 330	61
5486 33 118	5522Z 330	26
5486 33 603	5522Z 330	8
5486 33 603	5522Z 350	14
5486 33 643	5522Z 330	33
5486 34 133	5522Z 360	77
5486 34 133	5523Z 360	77
5486 34 134-3	5520Z 320	129
5486 34 134-3	5520Z 322	106
5486 34 160	5520Z 342	
5486 34 160	5522Z 340	
5486 34 161	5520Z 342	11
5486 34 161	5522Z 340	6
5486 34 171-1	5522Z 340	1
5486 34 191	5522Z 340	22
5486 34 195	5522Z 340	26
5486 34 196	5522Z 340	64
5486 34 212	5522Z 340	42
5486 34 213	5520Z 342	17
5486 34 213	5522Z 340	24
5486 34 233	5522Z 340	51
5486 34 234	5522Z 340	50
5486 34 241	5522Z 340	36
5486 34 260-1	5522Z 340	
5486 34 261-1	5522Z 340	60
5486 34 262	5522Z 340	17
5486 34 263	5522Z 340	61
5486 34 264	5522Z 340	59
5486 35 110-4	5522Z 350	73
5486 35 122-2	5522Z 350	55
5486 35 131-2	5522Z 350	47
5486 35 132	5522Z 350	15
5486 35 134	5522Z 350	101
5486 35 135	5520Z 531	34
5486 35 135	5522Z 350	113
5486 35 152	5522Z 350	62
5486 35 153-1	5522Z 350	72
5486 35 154-1	5522Z 350	111
5486 35 164	5522Z 350	85
5486 35 213-2	5522Z 350	9
5486 35 261	5522Z 350	16

部 品 番 号 P A R T №	セクション番号 SECTION №	No.
5486 35 270-2	5522Z 340	
5486 35 271-2	5522Z 340	4
5486 35 285-1	5522Z 340	10
5486 35 293	5522Z 350	79
5486 35 294	5522Z 350	2
5486 35 312	5522Z 350	50
5486 35 314	5522Z 350	20
5486 36 141-1	5522Z 360	65
5486 36 141-1	5523Z 360	75
5486 36 142-1	5522Z 340	33
5486 36 142-1	5522Z 360	70
5486 36 142-1	5523Z 360	88
5486 36 162	5522Z 360	64
5486 36 162	5523Z 360	87
5486 36 180-1	5522Z 360	63
5486 36 180-1	5523Z 360	74
5486 36 190-1	5522Z 360	9
5486 36 190-1	5523Z 360	27
5486 36 233-1	5522Z 360	42
5486 36 242	5522Z 360	47
5486 36 242	5523Z 360	52
5486 36 243	5522Z 360	46
5486 36 243	5523Z 360	51
5486 36 245	5522Z 360	48
5486 36 250	5522Z 360	
5486 36 250	5523Z 360	
5486 36 251	5522Z 360	61
5486 36 251	5523Z 360	69
5486 36 281	5522Z 360	40
5486 36 281	5523Z 360	42
5486 37 119-1	5520Z 250	32
5486 37 124	5520Z 375	20
5486 37 124	5520Z 376	20
5486 37 207-1	5522Z 360	50
5486 37 241	5520Z 370	17
5486 37 241	5520Z 371	17
5486 37 242	5520Z 370	4
5486 37 242	5520Z 371	4
5486 38 143-1	5520Z 295	94
5486 38 261	5520Z 390	17
5486 38 261	5520Z 392	17
5486 38 262	5520Z 390	15
5486 38 262	5520Z 392	15
5486 38 263	5520Z 390	34
5486 38 263	5520Z 392	34
5486 38 291-1	5520Z 390	2
5486 38 291-1	5520Z 392	2
5486 38 292-1	5520Z 390	90
5486 38 292-1	5520Z 392	9
5486 38 310	5520Z 390	21
5486 38 310	5520Z 392	21
5486 38 333	5520Z 390	45
5486 38 333	5520Z 392	45
5486 38 334	5520Z 390	55
5486 38 334	5520Z 392	55
5486 38 391-1	5520Z 390	57
5486 38 391-1	5520Z 392	57
5486 38 410	5522Z 380	
5486 38 410	5522Z 381	
5486 38 411	5522Z 380	4
5486 38 411	5522Z 381	4
5486 38 420	5522Z 380	

# 部 品 番 号 索 引

## P A R T N U M B E R I N D E X

部 品 番 号 P A R T №	セクション番号 SECTION №	No.
5486 38 420	5522Z 381	
5486 38 421	5522Z 380	10
5486 38 421	5522Z 381	10
5486 39 808	5520Z 440	65
5486 42 167	5520Z 420	61
5486 53 129	5520Z 290	110
5486 61 121	5520Z 110	79
5486 61 125-1	5520Z 630	4
5486 61 126-1	5520Z 630	5
5486 61 642	5520Z 710	47
5486 61 642	5520Z 711	47
5486 61 643	5520Z 720	40
5486 61 643	5520Z 721	40
5486 76 522	5520Z 110	59
5486 78 274-1	5520Z 130	26
5486 78 275-1	5520Z 130	26
5486 78 314-2	5520Z 710	45
5486 78 314-2	5520Z 711	45
5486 84 151-1	5520Z 660	30
5487 51 722	5523Z 355	20
5487 93 527	5522Z 330	25
5487 95 157	5520Z 110	64
5512 71 114	5520Z 710	52
5512 71 114	5520Z 711	52
5512 71 114	5520Z 720	5
5512 71 114	5520Z 721	5
5520 11 111-1	5520Z 110	40
5520 11 112	5520Z 130	22
5520 11 113	5520Z 110	38
5520 11 121-3	5520Z 110	13
5520 11 131-4	5520Z 110	15
5520 11 141-2	5520Z 110	1
5520 11 151-2	5520Z 110	10
5520 11 211	5520Z 110	11
5520 11 212	5520Z 110	25
5520 11 213-1	5520Z 110	21
5520 11 214-2	5520Z 110	26
5520 11 261	5520Z 115	51
5520 11 262	5520Z 115	52
5520 11 263	5520Z 115	53
5520 11 313	5520Z 115	1
5520 11 314	5520Z 115	1
5520 11 410	5520Z 710	20
5520 11 410	5520Z 711	20
5520 11 413	5520Z 710	18
5520 11 413	5520Z 711	18
5520 11 420	5520Z 710	19
5520 11 420	5520Z 711	19
5520 11 521-2	5520Z 110	13
5520 11 531-2	5520Z 110	15
5520 11 900-2	5520Z 110	
5520 12 121-1	5520Z 130	12
5520 12 121-1	5520Z 140	12
5520 14 171	5520Z 117	7
5520 21 220	5520Z 210	
5520 21 221	5520Z 210	39
5520 21 235	5520Z 210	70
5520 21 236	5520Z 210	71
5520 23 110-3	5520Z 230	47
5520 23 121	5520Z 230	31
5520 23 130	5520Z 230	
5520 23 131	5520Z 230	26

部 品 番 号 P A R T №	セクション番号 SECTION №	No.
5520 23 140	5520Z 230	
5520 23 141	5520Z 230	3
5520 23 150-1	5520Z 230	
5520 23 151-1	5520Z 230	34
5520 23 161	5520Z 230	24
5520 23 162	5520Z 230	32
5520 23 163-1	5520Z 230	37
5520 23 170-1	5520Z 230	
5520 23 171-1	5520Z 230	61
5520 23 210	5520Z 230	
5520 23 211	5520Z 230	65
5520 23 212	5520Z 230	64
5520 23 213	5520Z 230	63
5520 23 220	5520Z 230	
5520 23 221	5520Z 230	66
5520 23 230	5520Z 230	
5520 23 231	5520Z 230	41
5520 23 241	5520Z 230	14
5520 23 241	5520Z 450	77
5520 23 242	5520Z 230	15
5520 23 250	5520Z 230	
5520 23 251	5520Z 230	52
5520 23 252	5520Z 230	13
5520 23 253	5520Z 230	44
5520 24 160	5520Z 248	
5520 24 210	5520Z 240	
5520 24 211	5520Z 240	58
5520 24 212	5520Z 240	117
5520 24 213	5520Z 240	119
5520 24 220	5520Z 240	
5520 24 221	5520Z 240	59
5520 24 222	5520Z 240	44
5520 24 230	5520Z 240	
5520 24 231	5520Z 240	34
5520 24 240	5520Z 240	
5520 24 241	5520Z 240	31
5520 24 242	5520Z 240	13
5520 24 243-1	5520Z 240	115
5520 24 311	5520Z 240	20
5520 24 315	5520Z 240	11
5520 24 317	5520Z 240	6
5520 24 410	5520Z 240	
5520 24 411	5520Z 240	70
5520 24 412	5520Z 240	108
5520 24 413-1	5520Z 240	114
5520 24 420-1	5520Z 240	
5520 24 421-1	5520Z 240	90
5520 24 430	5520Z 240	
5520 24 432	5520Z 240	80
5520 24 433	5520Z 240	73
5520 24 434	5520Z 240	129
5520 24 440	5520Z 240	
5520 24 441	5520Z 240	86
5520 24 442	5520Z 240	107
5520 25 110	5520Z 250	
5520 25 111	5520Z 250	13
5520 25 112	5520Z 250	16
5520 25 113	5520Z 250	19
5520 25 114-1	5520Z 250	18
5520 25 115	5520Z 250	17
5520 25 116-1	5520Z 250	20
5520 25 117	5520Z 250	29

# 部 品 番 号 索 引

## P A R T N U M B E R I N D E X

部 品 番 号 P A R T No	セクション番号 SECTION No	No
5520 25 117	5520Z 250	29
5520 25 121-1	5520Z 250	28
5520 25 122	5520Z 250	22
5520 25 123	5520Z 250	30
5520 25 124	5520Z 250	28
5520 25 125	5520Z 250	30
5520 25 131	5520Z 250	6
5520 25 132-1	5520Z 250	3
5520 25 141	5520Z 250	4
5520 25 142	5520Z 250	5
5520 25 143	5520Z 250	1
5520 26 151	5520Z 260	93
5520 26 160	5520Z 260	
5520 26 161	5520Z 260	85
5520 26 162	5520Z 260	88
5520 26 163-2	5520Z 260	83
5520 26 170	5520Z 260	
5520 26 171	5520Z 260	92
5520 26 172	5520Z 260	90
5520 26 181	5520Z 260	119
5520 27 112	5520Z 210	98
5520 27 120-1	5520Z 280	
5520 27 121-1	5520Z 280	7
5520 27 130	5520Z 280	
5520 27 131	5520Z 280	1
5520 27 140	5520Z 280	
5520 27 141	5520Z 280	14
5520 27 142	5520Z 280	30
5520 27 241	5520Z 280	36
5520 27 242	5520Z 280	91
5520 29 410-3	5520Z 295	
5520 29 411-3	5520Z 295	78
5520 29 420-1	5520Z 295	
5520 29 421-1	5520Z 295	76
5520 29 438	5520Z 295	90
5520 29 511	5520Z 290	76
5520 29 512	5520Z 290	107
5520 29 513	5520Z 290	105
5520 29 520	5520Z 290	
5520 29 521	5520Z 290	82
5520 29 531-1	5520Z 290	109
5520 29 532-1	5520Z 290	102
5520 31 156	5520Z 621	41
5520 31 192	5520Z 310	40
5520 32 160-1	5520Z 320	
5520 32 160-1	5520Z 322	
5520 32 161-1	5520Z 320	133
5520 32 161-1	5520Z 322	102
5520 32 162	5520Z 320	134
5520 32 162	5520Z 322	103
5520 32 530	5520Z 322	
5520 32 531	5520Z 322	26
5520 36 156	5520Z 375	53
5520 36 156	5520Z 376	53
5520 37 110-1	5520Z 375	15
5520 37 110-1	5520Z 376	15
5520 37 121-1	5520Z 375	25
5520 37 121-1	5520Z 376	25
5520 37 124	5520Z 375	18
5520 37 124	5520Z 376	18
5520 37 142-3	5520Z 375	1
5520 37 142-3	5520Z 376	1

部 品 番 号 P A R T No	セクション番号 SECTION No	No
5520 37 143	5520Z 375	64
5520 37 143	5520Z 376	64
5520 37 151	5520Z 375	54
5520 37 151	5520Z 376	54
5520 37 152	5520Z 375	36
5520 37 152	5520Z 376	36
5520 37 153	5520Z 375	39
5520 37 153	5520Z 376	39
5520 37 154-3	5520Z 375	37
5520 37 154-3	5520Z 376	37
5520 37 155	5520Z 375	42
5520 37 155	5520Z 376	42
5520 37 157	5520Z 375	24
5520 37 157	5520Z 376	24
5520 37 158	5520Z 375	22
5520 37 158	5520Z 376	22
5520 37 159	5520Z 375	23
5520 37 159	5520Z 376	23
5520 37 160-1	5520Z 375	
5520 37 160-1	5520Z 376	
5520 37 161-1	5520Z 375	59
5520 37 161-1	5520Z 376	59
5520 37 171-1	5520Z 375	17
5520 37 171-1	5520Z 376	17
5520 37 173	5520Z 370	35
5520 37 173	5520Z 371	35
5520 37 174	5520Z 370	36
5520 37 174	5520Z 371	36
5520 37 175	5520Z 370	66
5520 37 175	5520Z 371	66
5520 37 181	5520Z 370	32
5520 37 181	5520Z 371	32
5520 37 182-1	5520Z 375	32
5520 37 182-1	5520Z 376	32
5520 37 183	5520Z 375	30
5520 37 183	5520Z 376	30
5520 37 193	5520Z 375	65
5520 37 193	5520Z 376	65
5520 37 500	5520Z 370	
5520 37 500	5520Z 371	
5520 37 521	5520Z 370	38
5520 37 521	5520Z 371	38
5520 37 522	5520Z 370	39
5520 37 522	5520Z 371	39
5520 37 523	5520Z 370	40
5520 37 523	5520Z 371	40
5520 37 524	5520Z 370	41
5520 37 524	5520Z 371	41
5520 37 525	5520Z 370	42
5520 37 525	5520Z 371	42
5520 37 526	5520Z 370	43
5520 37 526	5520Z 371	43
5520 41 311	5520Z 410	14
5520 41 312	5520Z 410	28
5520 41 313	5520Z 410	6
5520 41 314-1	5520Z 410	2
5520 41 315-2	5520Z 410	25
5520 41 316-2	5520Z 410	29
5520 41 317	5520Z 410	12
5520 41 318-1	5520Z 410	24
5520 41 319-3	5520Z 410	26
5520 41 321-1	5520Z 410	7

# 部 品 番 号 索 引

## P A R T N U M B E R I N D E X

部 品 番 号 P A R T №	セクション番号 SECTION №	№
5520 41 322	5520Z 410	11
5520 41 323	5520Z 410	33
5520 41 334-1	5520Z 410	13
5520 41 335-1	5520Z 410	27
5520 41 336	5520Z 410	8
5520 41 337	5520Z 410	20
5520 41 338	5520Z 410	34
5520 42 113	5520Z 420	29
5520 42 114	5520Z 420	29
5520 44 114	5520Z 460	10
5520 44 131-1	5520Z 460	40
5520 44 132-1	5520Z 460	41
5520 44 135	5520Z 440	74
5520 44 137	5520Z 460	38
5520 44 530	5520Z 440	
5520 44 531	5520Z 440	57
5520 45 141	5520Z 110	22
5520 45 151	5520Z 110	19
5520 45 152-1	5520Z 110	20
5520 45 153-1	5520Z 110	16
5520 47 131	5520Z 470	24
5520 47 212	5520Z 470	29
5520 48 111-1	5520Z 650	21
5520 48 112-1	5520Z 650	19
5520 48 146	5520Z 650	74
5520 52 110	5520Z 530	
5520 52 111	5520Z 530	48
5520 53 130	5520Z 530	
5520 53 133	5520Z 530	79
5520 53 310	5520Z 530	131
5520 53 321	5520Z 530	144
5520 53 322	5520Z 530	147
5520 53 330	5520Z 530	146
5520 53 341-1	5520Z 110	23
5520 53 351-1	5520Z 530	157
5520 53 510	5520Z 575	
5520 53 511	5520Z 575	48
5520 53 512	5520Z 575	47
5520 53 520	5520Z 575	
5520 53 522-1	5520Z 531	68
5520 53 522-1	5520Z 575	46
5520 53 530	5520Z 531	
5520 53 530	5520Z 575	
5520 53 531	5520Z 531	74
5520 53 531	5520Z 575	36
5520 53 540	5520Z 575	
5520 53 540	5520Z 575	
5520 53 541	5520Z 575	19
5520 53 541	5520Z 575	19
5520 53 542	5520Z 575	49
5520 53 543-1	5520Z 575	52
5520 53 600	5520Z 530	
5520 53 810	5520Z 531	
5520 53 811	5520Z 531	79
5520 53 812	5520Z 531	84
5520 53 813-1	5520Z 531	40
5520 53 819	5520Z 531	11
5520 53 820	5520Z 531	
5520 53 830	5520Z 575	
5520 53 831	5520Z 575	59
5520 53 832	5520Z 575	52
5520 53 833	5520Z 531	56

部 品 番 号 P A R T №	セクション番号 SECTION №	№
5520 53 833	5520Z 575	49
5520 53 840	5520Z 575	
5520 53 850	5520Z 575	
5520 53 851	5520Z 575	16
5520 53 860	5520Z 575	
5520 53 861	5520Z 575	24
5520 53 870	5520Z 575	
5520 53 871	5520Z 575	27
5520 53 879	5520Z 532	2
5520 54 110-2	5520Z 540	38
5520 54 120	5520Z 540	38
5520 54 130	5520Z 540	38
5520 54 210	5520Z 540	
5520 54 211	5520Z 540	66
5520 54 212	5520Z 540	62
5520 54 242	5520Z 540	55
5520 54 243	5520Z 540	54
5520 54 245	5520Z 540	101
5520 54 250	5520Z 540	
5520 54 251	5520Z 540	79
5520 54 261-1	5520Z 540	81
5520 54 262	5520Z 540	82
5520 54 263	5520Z 540	83
5520 54 264	5520Z 540	88
5520 54 510	5520Z 540	38
5520 54 520	5520Z 540	38
5520 55 142-1	5520Z 550	73
5520 57 510	5520Z 575	
5520 57 511	5520Z 575	41
5520 57 512	5520Z 575	43
5520 57 513	5520Z 575	40
5520 57 514	5520Z 575	38
5520 57 520-1	5520Z 575	
5520 57 521-1	5520Z 575	6
5520 57 522	5520Z 575	32
5520 57 530	5520Z 575	
5520 57 531	5520Z 575	33
5520 57 532	5520Z 575	21
5520 57 533-1	5520Z 575	45
5520 61 111	5520Z 610	5
5520 61 112	5520Z 610	6
5520 61 113	5520Z 610	5
5520 61 119	5520Z 610	22
5520 61 121-1	5520Z 611	18
5520 61 122-1	5520Z 611	17
5520 61 123-2	5520Z 618	14
5520 61 123-2	5520Z 620	14
5520 61 124-1	5520Z 618	18
5520 61 124-1	5520Z 620	18
5520 61 125-1	5520Z 618	40
5520 61 125-1	5520Z 620	40
5520 61 126-1	5520Z 621	23
5520 61 127-1	5520Z 621	20
5520 61 131	5520Z 611	7
5520 61 132	5520Z 611	6
5520 61 134	5520Z 621	17
5520 61 135	5520Z 611	7
5520 61 136	5520Z 611	6
5520 61 137	5520Z 621	23
5520 61 140	5520Z 110	
5520 61 141-2	5520Z 110	70
5520 61 142-2	5520Z 110	68

# 部 品 番 号 索 引 PART NUMBER INDEX

部 品 番 号 P A R T №	セクション番号 SECTION №	№
5520 61 151	5520Z 610	5
5520 61 152	5520Z 610	5
5520 61 153	5520Z 611	18
5520 61 154	5520Z 610	29
5520 61 155	5520Z 610	30
5520 61 156	5520Z 610	31
5520 61 157	5520Z 618	46
5520 61 157	5520Z 620	46
5520 61 161	5520Z 623	1
5520 61 162	5520Z 623	21
5520 61 163	5520Z 623	11
5520 61 171	5520Z 621	50
5520 61 236	5520Z 621	1
5520 61 237	5520Z 621	12
5520 61 238	5520Z 621	11
5520 61 239-3	5520Z 621	3
5520 61 242	5520Z 110	63
5520 61 243	5520Z 110	60
5520 61 255	5520Z 621	57
5520 61 511	5520Z 622	2
5520 61 512	5520Z 622	5
5520 61 513	5520Z 622	7
5520 61 520	5520Z 622	3
5520 61 531-1	5520Z 622	17
5520 61 532-1	5520Z 622	30
5520 61 533	5520Z 622	24
5520 61 534	5520Z 622	16
5520 61 535	5520Z 622	14
5520 61 536	5520Z 622	11
5520 61 537	5520Z 622	40
5520 61 611-3	5520Z 618	12
5520 61 611-3	5520Z 620	12
5520 61 612	5520Z 618	5
5520 61 612	5520Z 620	5
5520 61 613	5520Z 610	7
5520 61 616-1	5520Z 618	12
5520 61 616-1	5520Z 620	12
5520 61 622	5520Z 623	17
5520 61 623	5520Z 623	15
5520 61 624	5520Z 618	
5520 61 624	5520Z 620	
5520 61 625	5520Z 618	4
5520 61 625	5520Z 620	4
5520 61 626	5520Z 610	24
5520 61 630-2	5520Z 622	
5520 61 631-1	5520Z 622	12
5520 61 632	5520Z 622	4
5520 61 633	5520Z 622	35
5520 61 634	5520Z 260	105
5520 61 635	5520Z 290	103
5520 61 636	5520Z 622	36
5520 61 637	5520Z 260	122
5520 61 638	5520Z 290	116
5520 61 639	5520Z 290	117
5520 61 640	5520Z 622	
5520 61 641	5520Z 622	37
5520 61 651	5520Z 530	161
5520 61 652	5520Z 115	56
5520 61 653	5520Z 420	59
5520 61 654	5520Z 420	59
5520 61 811	5520Z 618	50
5520 61 811	5520Z 620	50

部 品 番 号 P A R T №	セクション番号 SECTION №	№
5520 61 906	5520Z 630	
5520 61 912	5520Z 630	8
5520 61 930	5520Z 680	
5520 61 940	5520Z 680	
5520 61 991-2	5520Z 621	26
5520 61 993-2	5520Z 621	26
5520 61 994-3	5520Z 621	26
5520 61 996	5520Z 621	26
5520 65 471-1	5520Z 115	12
5520 71 111	5520Z 710	11
5520 71 111	5520Z 711	11
5520 71 112	5520Z 710	11
5520 71 112	5520Z 711	11
5520 71 121	5520Z 710	9
5520 71 121	5520Z 711	9
5520 71 122	5520Z 710	9
5520 71 122	5520Z 711	9
5520 71 132-1	5520Z 710	6
5520 71 132-1	5520Z 711	6
5520 71 133	5520Z 710	7
5520 71 133	5520Z 711	7
5520 71 142	5520Z 710	8
5520 71 142	5520Z 711	8
5520 71 142	5520Z 720	9
5520 71 142	5520Z 721	9
5520 71 143-1	5520Z 710	3
5520 71 143-1	5520Z 711	3
5520 71 152	5520Z 710	14
5520 71 152	5520Z 711	14
5520 71 153	5520Z 710	16
5520 71 153	5520Z 711	16
5520 71 154	5520Z 710	13
5520 71 154	5520Z 711	13
5520 71 155	5520Z 710	13
5520 71 155	5520Z 711	13
5520 71 210-1	5520Z 720	8
5520 71 210-1	5520Z 721	8
5520 71 242-1	5520Z 720	10
5520 71 242-1	5520Z 721	10
5520 71 252-3	5520Z 720	21
5520 71 252-3	5520Z 721	21
5520 71 253	5520Z 720	46
5520 71 253	5520Z 721	46
5520 71 254	5520Z 720	20
5520 71 254	5520Z 721	20
5520 71 260-1	5520Z 720	8
5520 71 260-1	5520Z 721	8
5520 71 270-2	5520Z 720	28
5520 71 270-2	5520Z 721	28
5520 71 311	5520Z 710	11
5520 71 311	5520Z 711	11
5520 71 312	5520Z 710	6
5520 71 312	5520Z 711	6
5520 71 313	5520Z 710	11
5520 71 313	5520Z 711	11
5520 72 210	5520Z 721	14
5520 72 215	5520Z 720	14
5520 72 216-1	5520Z 721	14
5520 72 218	5520Z 720	14
5520 72 219	5520Z 720	63
5520 72 221	5520Z 721	63
5520 73 111-3	5520Z 730	14

部 品 番 号 索 引  
PART NUMBER INDEX

部 品 番 号 P A R T №	セクション番号 SECTION №	№
5520 73 112-1	5520Z 730	16
5520 73 121-2	5520Z 730	7
5520 73 124	5520Z 730	7
5520 73 131-1	5520Z 730	1
5520 73 141-1	5520Z 730	73
5520 73 142-1	5520Z 730	55
5520 73 151-3	5520Z 730	60
5520 73 152	5520Z 730	58
5520 73 154-1	5520Z 730	71
5520 73 161-2	5520Z 730	29
5520 73 162	5520Z 730	106
5520 73 163	5520Z 730	113
5520 73 170	5520Z 730	62
5520 73 173	5520Z 730	61
5520 73 180	5520Z 730	56
5520 73 183	5520Z 730	59
5520 73 192	5520Z 730	26
5520 73 211-1	5520Z 730	14
5520 73 212-1	5520Z 730	7
5520 73 511	5520Z 730	38
5520 73 512	5520Z 730	46
5520 73 513	5520Z 730	44
5520 73 514	5520Z 730	115
5520 73 515	5520Z 730	114
5520 73 516	5520Z 730	116
5520 74 111	5520Z 710	33
5520 74 111	5520Z 711	33
5520 74 114	5520Z 622	42
5520 74 117	5520Z 710	33
5520 74 117	5520Z 711	33
5521 11 552	5520Z 450	123
5521 11 719	5520Z 110	85
5521 47 114	5523Z 355	1
5522 11 113-1	5520Z 420	67
5522 11 114	5520Z 110	39
5522 11 135	5520Z 110	5
5522 11 151-2	5520Z 110	9
5522 11 152	5520Z 110	8
5522 11 152	5520Z 110	8
5522 11 153-3	5520Z 110	7
5522 11 181	5520Z 110	84
5522 11 221-1	5520Z 115	6
5522 11 225-1	5520Z 115	49
5522 11 226-2	5520Z 115	3
5522 11 228-1	5520Z 650	40
5522 11 251	5520Z 650	1
5522 11 252	5520Z 650	52
5522 11 253	5520Z 115	17
5522 11 254-1	5520Z 420	32
5522 11 256-1	5520Z 115	22
5522 11 257-1	5520Z 115	44
5522 11 425-1	5520Z 110	54
5522 11 427	5520Z 110	29
5522 11 911-3	5520Z 110	27
5522 12 121-1	5520Z 130	21
5522 12 123-2	5520Z 130	18
5522 12 127-2	5520Z 140	25
5522 12 141	5520Z 140	24
5522 21 110-4	5520Z 210	41
5522 21 121	5520Z 230	49
5522 21 128	5520Z 210	61
5522 21 130-2	5520Z 210	

部 品 番 号 P A R T №	セクション番号 SECTION №	№
5522 21 131-2	5520Z 210	17
5522 21 140-1	5520Z 210	
5522 21 141-1	5520Z 210	2
5522 21 150-2	5520Z 210	
5522 21 151-2	5520Z 210	7
5522 21 161-1	5520Z 210	15
5522 21 162-1	5520Z 210	26
5522 21 162-1	5520Z 230	35
5522 21 163	5520Z 210	14
5522 21 163	5520Z 230	46
5522 21 164	5520Z 210	22
5522 21 164	5520Z 230	57
5522 21 170-1	5520Z 210	
5522 21 171-1	5520Z 210	25
5522 21 180-1	5520Z 210	
5522 21 180-1	5520Z 230	
5522 21 181-1	5520Z 210	32
5522 21 181-1	5520Z 230	22
5522 21 182	5520Z 210	18
5522 21 182	5520Z 230	28
5522 21 183	5520Z 210	35
5522 21 184-1	5520Z 210	31
5522 21 190	5520Z 210	
5522 21 190	5520Z 230	
5522 21 191	5520Z 210	21
5522 21 191	5520Z 230	56
5522 21 194	5520Z 210	16
5522 21 195	5520Z 210	4
5522 21 195	5520Z 230	8
5522 21 196	5520Z 210	13
5522 21 196	5520Z 230	10
5522 21 210	5520Z 210	
5522 21 211	5520Z 210	38
5522 21 231	5520Z 210	78
5522 21 231	5520Z 450	66
5522 21 234-1	5520Z 210	73
5522 21 237	5520Z 210	79
5522 21 241-2	5520Z 210	90
5522 21 242	5520Z 210	88
5522 21 243-1	5520Z 210	84
5522 21 251	5520Z 210	58
5522 21 252	5520Z 210	57
5522 21 260	5520Z 210	
5522 21 261	5520Z 210	50
5522 21 262	5520Z 210	46
5522 21 262	5520Z 450	71
5522 21 262	5520Z 540	70
5522 21 263	5520Z 210	51
5522 21 263	5520Z 450	75
5522 21 263	5520Z 540	80
5522 21 271	5520Z 210	92
5522 21 272	5520Z 210	93
5522 21 281-1	5520Z 210	101
5522 21 283	5520Z 210	114
5522 23 133	5520Z 210	105
5522 23 143-4	5520Z 230	21
5522 23 144-1	5520Z 230	33
5522 24 110-4	5520Z 240	61
5522 24 120	5520Z 240	
5522 24 121	5520Z 240	46
5522 24 122	5520Z 240	56
5522 24 123	5520Z 240	54

# 部 品 番 号 索 引

## P A R T N U M B E R I N D E X

部 品 番 号 P A R T No	セクション番号 SECTION No	No.
5522 24 130-2	5520Z 240	
5522 24 131-2	5520Z 240	94
5522 24 132	5520Z 240	63
5522 24 133-1	5520Z 240	69
5522 24 140-2	5520Z 240	
5522 24 141-2	5520Z 240	67
5522 24 142-1	5520Z 240	95
5522 24 143	5520Z 248	10
5522 24 144	5520Z 248	12
5522 24 150-4	5520Z 248	
5522 24 151-1	5520Z 248	5
5522 24 152-3	5520Z 248	4
5522 24 153	5520Z 248	15
5522 24 154	5520Z 248	15
5522 24 155-1	5520Z 240	89
5522 24 156	5520Z 248	2
5522 24 157	5520Z 248	3
5522 24 171-2	5520Z 240	123
5522 24 181	5520Z 240	38
5522 24 183	5520Z 240	37
5522 24 212	5520Z 230	43
5522 24 212	5520Z 240	26
5522 24 213	5520Z 240	42
5522 24 214-1	5520Z 240	41
5522 24 215-1	5520Z 230	62
5522 24 215-1	5520Z 240	28
5522 24 216	5520Z 240	27
5522 24 218	5520Z 240	14
5522 24 220	5520Z 240	
5522 24 221	5520Z 240	60
5522 24 222	5520Z 240	75
5522 24 223	5520Z 240	30
5522 24 224	5520Z 240	109
5522 24 225	5520Z 240	49
5522 24 226	5520Z 240	50
5522 24 233	5520Z 240	35
5522 24 238	5520Z 240	74
5522 24 240	5520Z 240	
5522 24 241	5520Z 240	24
5522 24 271	5520Z 240	141
5522 24 272	5520Z 240	147
5522 24 273	5520Z 240	142
5522 24 274	5520Z 240	145
5522 24 275	5520Z 240	143
5522 24 281	5520Z 240	88
5522 24 283	5520Z 240	88
5522 24 315	5520Z 240	21
5522 24 331	5520Z 240	1
5522 24 332-1	5520Z 240	2
5522 24 422	5520Z 240	102
5522 24 433	5520Z 240	130
5522 24 442	5520Z 240	91
5522 24 443	5520Z 240	81
5522 24 445	5520Z 240	76
5522 24 451-1	5520Z 240	79
5522 24 460	5520Z 240	
5522 24 461	5520Z 240	16
5522 24 462	5520Z 240	19
5522 25 170	5520Z 660	
5522 26 110-2	5520Z 260	
5522 26 111-2	5520Z 260	15
5522 26 112	5520Z 260	14

部 品 番 号 P A R T No	セクション番号 SECTION No	No.
5522 26 120-2	5520Z 260	
5522 26 121-2	5520Z 260	23
5522 26 122-1	5520Z 260	24
5522 26 128	5520Z 260	22
5522 26 130	5520Z 260	
5522 26 131	5520Z 260	9
5522 26 132	5520Z 260	10
5522 26 133	5520Z 260	12
5522 26 153-1	5520Z 260	103
5522 26 163-1	5520Z 260	82
5522 26 164	5520Z 260	81
5522 26 212-1	5520Z 260	5
5522 26 213-1	5520Z 260	4
5522 26 220-1	5520Z 260	
5522 26 221-1	5520Z 260	55
5522 26 222	5520Z 260	49
5522 26 270-1	5520Z 260	
5522 26 271-1	5520Z 260	99
5522 26 272	5520Z 260	37
5522 26 311-2	5520Z 290	33
5522 26 312-1	5520Z 290	36
5522 26 313-1	5520Z 290	42
5522 26 314	5520Z 290	39
5522 26 315	5520Z 290	40
5522 26 316-1	5520Z 290	115
5522 26 334	5520Z 290	29
5522 26 335	5520Z 290	30
5522 26 351	5520Z 290	2
5522 26 352	5520Z 290	4
5522 26 353-1	5520Z 290	16
5522 26 361	5520Z 290	18
5522 26 362	5520Z 290	19
5522 26 363	5520Z 290	22
5522 26 364	5520Z 290	122
5522 26 365	5520Z 290	123
5522 26 368-1	5520Z 290	127
5522 27 111	5520Z 210	91
5522 27 113	5520Z 210	97
5522 27 114-1	5520Z 210	43
5522 27 122	5520Z 280	5
5522 27 123	5520Z 280	9
5522 27 132	5520Z 280	3
5522 27 133	5520Z 280	10
5522 27 134	5520Z 280	12
5522 27 143	5520Z 280	32
5522 27 144	5520Z 280	29
5522 27 145	5520Z 280	45
5522 27 150-1	5520Z 280	
5522 27 151-1	5520Z 280	54
5522 27 152	5520Z 280	64
5522 27 153	5520Z 280	63
5522 27 160	5520Z 280	
5522 27 161	5520Z 280	60
5522 27 162	5520Z 280	62
5522 27 164	5520Z 280	57
5522 27 165	5520Z 280	59
5522 27 166-1	5520Z 280	58
5522 27 167	5520Z 280	50
5522 27 170	5520Z 280	
5522 27 171	5520Z 280	42
5522 27 180-1	5520Z 280	
5522 27 181-1	5520Z 280	38



部 品 番 号 索 引  
PART NUMBER INDEX

部 品 番 号 P A R T No	セクション番号 SECTION No	No
5522 27 182	5520Z 280	39
5522 27 183	5520Z 280	43
5522 27 190	5520Z 280	
5522 27 191	5520Z 280	56
5522 27 211-1	5520Z 280	86
5522 27 220	5520Z 280	
5522 27 221	5520Z 280	85
5522 27 223	5520Z 280	84
5522 27 230	5520Z 280	
5522 27 231	5520Z 280	79
5522 27 242	5520Z 280	35
5522 27 320-1	5522Z 270	
5522 27 320-1	5522Z 270	
5522 27 321-1	5522Z 270	12
5522 27 322	5522Z 270	10
5522 27 324	5522Z 270	29
5522 27 330	5522Z 270	
5522 27 331	5522Z 270	3
5522 27 332	5522Z 270	17
5522 27 333	5522Z 270	15
5522 27 334	5522Z 270	19
5522 27 335	5522Z 270	6
5522 27 336	5520Z 260	27
5522 27 336	5520Z 470	17
5522 27 336	5522Z 270	18
5522 27 341-1	5522Z 270	24
5522 27 342	5522Z 270	23
5522 27 343	5522Z 270	26
5522 27 344	5522Z 270	27
5522 27 345	5522Z 270	28
5522 27 360	5520Z 280	
5522 27 410	5520Z 280	
5522 27 411	5520Z 280	75
5522 27 412	5520Z 280	70
5522 27 413	5520Z 280	73
5522 27 422	5520Z 295	47
5522 27 423	5520Z 280	66
5522 27 424	5520Z 295	58
5522 27 429	5520Z 280	
5522 27 430	5520Z 295	
5522 27 431	5520Z 295	61
5522 27 440	5520Z 295	
5522 27 441	5520Z 295	37
5522 27 442-1	5520Z 295	46
5522 27 443	5520Z 295	45
5522 27 444	5520Z 295	38
5522 27 450	5520Z 295	60
5522 29 110	5520Z 290	
5522 29 111	5520Z 290	68
5522 29 112	5520Z 290	73
5522 29 113	5520Z 290	66
5522 29 120-1	5520Z 290	
5522 29 121-1	5520Z 290	95
5522 29 122	5520Z 290	72
5522 29 131-1	5520Z 290	70
5522 29 132-1	5520Z 290	80
5522 29 133	5520Z 290	76
5522 29 134-1	5520Z 290	92
5522 29 135-1	5520Z 290	58
5522 29 140-2	5520Z 290	
5522 29 141-2	5520Z 290	82
5522 29 142	5520Z 290	78

部 品 番 号 P A R T No	セクション番号 SECTION No	No
5522 29 143	5520Z 290	86
5522 29 144	5520Z 290	85
5522 29 151	5520Z 290	90
5522 29 152	5520Z 290	91
5522 29 153	5520Z 290	88
5522 29 160	5520Z 295	
5522 29 161	5520Z 295	42
5522 29 163	5520Z 290	96
5522 29 163	5520Z 295	66
5522 29 164	5520Z 295	65
5522 29 165-1	5520Z 290	61
5522 29 170	5520Z 290	
5522 29 171	5520Z 290	63
5522 29 172	5520Z 290	97
5522 29 173	5520Z 290	98
5522 29 180	5520Z 295	43
5522 29 181	5520Z 290	65
5522 29 182	5520Z 290	62
5522 29 190	5520Z 295	
5522 29 191	5520Z 295	39
5522 29 215-3	5520Z 290	47
5522 29 216	5520Z 290	46
5522 29 221	5520Z 290	53
5522 29 222	5520Z 290	43
5522 29 223	5520Z 290	48
5522 29 320-1	5520Z 280	18
5522 29 323	5520Z 280	21
5522 29 331-1	5520Z 295	2
5522 29 332	5520Z 295	12
5522 29 333	5520Z 295	1
5522 29 334	5520Z 295	103
5522 29 341-1	5520Z 295	17
5522 29 342-1	5520Z 295	19
5522 29 343-1	5520Z 295	18
5522 29 345	5520Z 295	6
5522 29 346	5520Z 295	5
5522 29 348	5520Z 295	9
5522 29 351-1	5520Z 295	25
5522 29 352-1	5520Z 295	24
5522 29 353	5520Z 280	47
5522 29 361-1	5520Z 295	14
5522 29 370-2	5520Z 295	
5522 29 371-2	5520Z 295	69
5522 29 372	5520Z 295	70
5522 29 381-1	5520Z 295	21
5522 29 382	5520Z 295	13
5522 29 383	5520Z 295	16
5522 29 384	5520Z 295	27
5522 29 390	5520Z 295	
5522 29 391	5520Z 295	63
5522 29 392	5520Z 295	62
5522 29 393	5520Z 295	52
5522 29 394	5520Z 295	56
5522 29 412	5520Z 295	77
5522 29 413	5520Z 295	73
5522 29 422-1	5520Z 295	79
5522 29 424	5520Z 295	71
5522 29 430	5520Z 295	84
5522 29 433	5520Z 295	82
5522 29 434	5520Z 295	87
5522 29 435	5520Z 295	86
5522 29 436	5520Z 295	92

# 部 品 番 号 索 引

## P A R T N U M B E R I N D E X

部 品 番 号 P A R T No	セクション番号 SECTION No	No
5522 29 437	5520Z 295	83
5522 29 440	5520Z 290	
5522 29 632	5520Z 280	24
5522 31 111-1	5520Z 310	22
5522 31 112-1	5520Z 310	3
5522 31 113-1	5520Z 310	64
5522 31 113-1	5522Z 312	48
5522 31 114-1	5520Z 310	61
5522 31 114-1	5522Z 312	34
5522 31 115	5520Z 310	11
5522 31 115	5522Z 312	61
5522 31 116-1	5520Z 310	27
5522 31 117-5	5520Z 310	50
5522 31 117-5	5522Z 312	28
5522 31 118	5520Z 310	38
5522 31 118	5522Z 312	71
5522 31 119	5520Z 310	71
5522 31 119	5522Z 312	29
5522 31 120-1	5520Z 310	
5522 31 121-1	5520Z 310	53
5522 31 122	5520Z 310	4
5522 31 124	5520Z 310	20
5522 31 124	5522Z 312	42
5522 31 125	5520Z 310	19
5522 31 125	5522Z 312	41
5522 31 126-1	5520Z 310	49
5522 31 126-1	5522Z 312	17
5522 31 130-3	5520Z 310	
5522 31 131-3	5520Z 310	47
5522 31 132-1	5520Z 310	29
5522 31 133	5520Z 310	33
5522 31 133	5522Z 312	67
5522 31 134	5520Z 310	35
5522 31 135-1	5520Z 310	32
5522 31 136	5520Z 310	58
5522 31 136	5522Z 312	33
5522 31 137	5520Z 310	31
5522 31 191	5520Z 310	59
5522 31 191	5522Z 312	35
5522 31 192-1	5522Z 312	14
5522 32 110-1	5520Z 320	
5522 32 111-1	5520Z 320	52
5522 32 112-2	5520Z 320	29
5522 32 113	5520Z 320	85
5522 32 114	5520Z 320	25
5522 32 115	5520Z 320	46
5522 32 117-3	5520Z 320	92
5522 32 117-3	5520Z 322	71
5522 32 124	5520Z 320	1
5522 32 124	5520Z 322	1
5522 32 126	5520Z 320	81
5522 32 127-2	5520Z 320	32
5522 32 128	5520Z 320	33
5522 32 130-2	5520Z 320	
5522 32 130-2	5520Z 322	
5522 32 141	5520Z 320	121
5522 32 141	5520Z 322	93
5522 32 142-1	5520Z 320	123
5522 32 142-1	5520Z 322	95
5522 32 143	5520Z 320	125
5522 32 143	5520Z 322	97
5522 32 144	5520Z 320	122

部 品 番 号 P A R T No	セクション番号 SECTION No	No
5522 32 144	5520Z 322	94
5522 32 145	5520Z 320	130
5522 32 145	5520Z 322	107
5522 32 152-1	5520Z 320	112
5522 32 152-1	5520Z 322	82
5522 32 154	5520Z 320	119
5522 32 154	5520Z 322	90
5522 32 170	5520Z 320	108
5522 32 180	5520Z 320	135
5522 32 180	5520Z 322	104
5522 32 514	5520Z 320	27
5522 32 514	5520Z 322	31
5522 32 530-1	5520Z 320	
5522 32 531	5520Z 320	26
5522 32 532	5520Z 320	23
5522 32 533-1	5520Z 320	19
5522 32 540	5520Z 320	
5522 32 540	5520Z 322	
5522 32 541	5520Z 320	74
5522 32 541	5520Z 322	50
5522 33 116-1	5522Z 330	10
5522 33 122	5522Z 330	6
5522 33 123	5522Z 350	170
5522 33 125	5522Z 350	169
5522 33 126	5522Z 350	172
5522 33 140-1	5522Z 330	17
5522 34 110-1	5522Z 350	
5522 34 111-1	5522Z 350	154
5522 34 112-1	5522Z 350	148
5522 34 113-1	5522Z 350	144
5522 34 115-1	5522Z 350	155
5522 34 120	5522Z 350	
5522 34 130-1	5522Z 350	
5522 34 131-1	5522Z 350	149
5522 34 140-1	5522Z 350	
5522 34 141-1	5522Z 350	92
5522 34 150	5522Z 350	
5522 34 151	5522Z 350	120
5522 34 160	5522Z 350	
5522 34 161	5522Z 350	119
5522 34 163	5522Z 350	116
5522 34 164	5522Z 350	150
5522 34 165	5522Z 350	133
5522 34 166	5522Z 350	168
5522 34 190	5522Z 340	
5522 34 191	5522Z 340	25
5522 34 192	5522Z 340	29
5522 34 193	5522Z 340	21
5522 34 210	5522Z 340	
5522 34 211	5522Z 340	41
5522 34 214	5522Z 340	40
5522 34 215	5522Z 340	39
5522 34 217	5522Z 340	32
5522 34 218	5522Z 340	47
5522 34 219	5522Z 340	48
5522 34 220	5522Z 340	
5522 34 221	5522Z 340	46
5522 34 226	5522Z 340	37
5522 34 229	5522Z 340	56
5522 34 230-1	5522Z 340	
5522 34 231-1	5520Z 320	131
5522 34 231-1	5520Z 322	100

# 部 品 番 号 索 引

## PART NUMBER INDEX

部 品 番 号 P A R T No	セクション番号 SECTION No	No
5522 34 231-1	5520Z 34Z	40
5522 34 231-1	5522Z 340	54
5522 34 232-1	5522Z 340	53
5522 34 233	5522Z 340	63
5522 34 240	5522Z 340	
5522 34 242	5522Z 340	31
5522 35 120	5522Z 350	54
5522 35 126-1	5522Z 350	69
5522 35 130	5522Z 350	46
5522 35 134	5522Z 350	141
5522 35 135	5522Z 350	135
5522 35 136	5522Z 350	122
5522 35 136	5523Z 350	46
5522 35 137	5522Z 350	174
5522 35 138	5522Z 350	138
5522 35 141	5522Z 350	127
5522 35 142-1	5522Z 350	178
5522 35 143-1	5522Z 350	177
5522 35 145	5522Z 350	176
5522 35 146	5522Z 350	109
5522 35 150	5522Z 350	
5522 35 151	5522Z 350	86
5522 35 152	5522Z 350	100
5522 35 154	5522Z 350	112
5522 35 155-1	5522Z 350	110
5522 35 156	5522Z 350	102
5522 35 157	5522Z 350	175
5522 35 160	5522Z 350	
5522 35 161	5522Z 350	108
5522 35 163	5522Z 350	83
5522 35 166	5522Z 350	194
5522 35 167	5522Z 350	195
5522 35 168	5522Z 350	193
5522 35 171-1	5522Z 350	96
5522 35 172-1	5522Z 350	94
5522 35 180	5522Z 350	
5522 35 181	5522Z 350	124
5522 35 190-2	5522Z 350	
5522 35 198-1	5522Z 350	23
5522 35 210-2	5522Z 350	11
5522 35 220-1	5522Z 350	
5522 35 221	5522Z 350	161
5522 35 222-1	5522Z 350	160
5522 35 224	5522Z 350	7
5522 35 225	5522Z 350	162
5522 35 226	5522Z 350	8
5522 35 230-1	5522Z 350	
5522 35 231-1	5522Z 350	26
5522 35 240	5522Z 350	
5522 35 241	5522Z 350	103
5522 35 242-1	5522Z 350	104
5522 35 247	5522Z 350	6
5522 35 250-2	5522Z 340	
5522 35 251-2	5522Z 340	9
5522 35 260-1	5522Z 350	
5522 35 261-1	5522Z 350	3
5522 35 262	5522Z 350	4
5522 35 263	5522Z 350	183
5522 35 270-1	5522Z 350	
5522 35 271-1	5522Z 350	105
5522 35 280	5522Z 350	
5522 35 290-2	5522Z 350	

部 品 番 号 P A R T No	セクション番号 SECTION No	No
5522 35 291-1	5522Z 350	13
5522 35 313	5522Z 350	45
5522 35 321	5522Z 350	185
5522 35 322	5522Z 350	44
5522 35 323	5522Z 350	186
5522 36 111-4	5522Z 360	57
5522 36 112-1	5523Z 325	57
5522 36 113	5522Z 360	94
5522 36 114	5522Z 360	97
5522 36 115	5522Z 360	58
5522 36 121-3	5520Z 375	52
5522 36 121-3	5520Z 376	52
5522 36 122-1	5523Z 325	72
5522 36 123	5520Z 375	56
5522 36 123	5520Z 376	56
5522 36 130-1	5522Z 360	
5522 36 131-1	5522Z 360	92
5522 36 133-1	5522Z 360	89
5522 36 134-1	5520Z 322	33
5522 36 134-1	5523Z 325	41
5522 36 135-1	5520Z 320	36
5522 36 140	5522Z 360	
5522 36 141	5522Z 360	75
5522 36 142	5522Z 360	73
5522 36 143	5522Z 360	72
5522 36 150	5522Z 360	
5522 36 150	5523Z 360	
5522 36 151	5522Z 360	69
5522 36 151	5523Z 360	90
5522 36 170-1	5522Z 360	
5522 36 170-1	5523Z 360	
5522 36 171-1	5522Z 360	83
5522 36 171-1	5523Z 360	84
5522 36 182-1	5522Z 360	85
5522 36 182-1	5523Z 360	86
5522 36 183-1	5522Z 360	79
5522 36 211	5522Z 360	29
5522 36 230	5522Z 360	35
5522 36 240	5522Z 360	43
5522 36 250	5522Z 360	35
5522 36 260	5522Z 360	43
5522 36 280-4	5522Z 360	
5522 36 290-4	5522Z 360	
5522 36 310-4	5522Z 360	
5522 36 320-4	5522Z 360	
5522 37 115	5520Z 370	23
5522 37 115	5520Z 371	23
5522 37 133	5520Z 375	57
5522 37 133	5520Z 376	57
5522 37 134	5520Z 375	62
5522 37 134	5520Z 376	62
5522 37 135	5520Z 375	60
5522 37 135	5520Z 376	60
5522 37 139	5520Z 370	
5522 37 139	5520Z 371	
5522 37 140-1	5520Z 375	
5522 37 140-1	5520Z 376	
5522 37 144-1	5520Z 375	10
5522 37 144-1	5520Z 376	10
5522 37 152-1	5520Z 375	8
5522 37 152-1	5520Z 376	8
5522 37 160	5520Z 375	

# 部 品 番 号 索 引

## P A R T N U M B E R I N D E X

部 品 番 号 P A R T No	セクション番号 SECTION No	No
5522 37 160	5520Z 376	
5522 37 161	5520Z 375	34
5522 37 161	5520Z 376	34
5522 37 162-1	5520Z 375	28
5522 37 162-1	5520Z 376	28
5522 37 165-1	5520Z 375	7
5522 37 165-1	5520Z 376	7
5522 37 190	5520Z 375	
5522 37 190	5520Z 376	
5522 37 191	5520Z 375	4
5522 37 191	5520Z 376	4
5522 37 192	5520Z 375	3
5522 37 192	5520Z 376	3
5522 37 194	5520Z 375	66
5522 37 194	5520Z 376	66
5522 37 210-3	5520Z 370	
5522 37 210-3	5520Z 371	
5522 37 220	5520Z 370	50
5522 37 220	5520Z 371	50
5522 37 230-3	5520Z 370	
5522 37 230-3	5520Z 371	
5522 37 240	5520Z 370	49
5522 37 240	5520Z 371	49
5522 37 250	5520Z 370	
5522 37 250	5520Z 371	
5522 37 260	5520Z 370	52
5522 37 260	5520Z 371	52
5522 37 270	5520Z 370	
5522 37 270	5520Z 371	
5522 37 280	5520Z 370	51
5522 37 280	5520Z 371	51
5522 37 290	5520Z 370	
5522 37 290	5520Z 371	
5522 37 310	5520Z 370	
5522 37 310	5520Z 371	
5522 37 320	5520Z 370	53
5522 37 320	5520Z 371	53
5522 37 340	5520Z 370	54
5522 37 340	5520Z 371	54
5522 37 370	5520Z 370	
5522 37 370	5520Z 371	
5522 37 390	5520Z 370	
5522 37 390	5520Z 371	
5522 37 512	5520Z 370	28
5522 37 512	5520Z 371	28
5522 37 528	5520Z 370	44
5522 37 528	5520Z 371	44
5522 38 121-3	5522Z 380	27
5522 38 121-3	5522Z 381	27
5522 38 210-1	5522Z 380	
5522 38 210-1	5522Z 381	
5522 38 211	5522Z 380	26
5522 38 211	5522Z 381	26
5522 38 212-1	5522Z 380	12
5522 38 212-1	5522Z 381	12
5522 38 213-1	5522Z 380	19
5522 38 213-1	5522Z 381	19
5522 38 240-1	5520Z 390	
5522 38 240-1	5520Z 392	
5522 38 241-1	5520Z 390	26
5522 38 241-1	5520Z 392	26
5522 38 242	5520Z 390	86

部 品 番 号 P A R T No	セクション番号 SECTION No	No
5522 38 242	5520Z 392	86
5522 38 243-1	5520Z 390	31
5522 38 243-1	5520Z 392	31
5522 38 244-1	5520Z 390	32
5522 38 244-1	5520Z 392	32
5522 38 245-1	5520Z 390	30
5522 38 245-1	5520Z 392	30
5522 38 246	5520Z 390	29
5522 38 246	5520Z 392	29
5522 38 251	5520Z 390	14
5522 38 251	5520Z 392	38
5522 38 252	5520Z 390	27
5522 38 252	5520Z 392	27
5522 38 253	5520Z 390	35
5522 38 253	5520Z 392	35
5522 38 254	5520Z 390	37
5522 38 254	5520Z 392	37
5522 38 256-1	5520Z 390	9
5522 38 280-1	5520Z 390	
5522 38 280-1	5520Z 392	
5522 38 281-1	5520Z 390	5
5522 38 281-1	5520Z 392	5
5522 38 283	5520Z 390	79
5522 38 283	5520Z 392	79
5522 38 284-1	5520Z 390	81
5522 38 284-1	5520Z 392	81
5522 38 286-2	5520Z 390	85
5522 38 286-2	5520Z 392	85
5522 38 287-3	5520Z 390	89
5522 38 287-3	5520Z 392	89
5522 38 289	5520Z 390	3
5522 38 289	5520Z 392	3
5522 38 322-1	5520Z 390	50
5522 38 322-1	5520Z 392	50
5522 38 323	5520Z 390	71
5522 38 323	5520Z 392	71
5522 38 324-1	5520Z 310	72
5522 38 324-1	5522Z 312	51
5522 38 325	5520Z 390	63
5522 38 325	5520Z 392	63
5522 38 332-1	5520Z 390	43
5522 38 340-1	5520Z 390	
5522 38 340-1	5520Z 392	
5522 38 341-1	5520Z 390	59
5522 38 341-1	5520Z 392	59
5522 38 342	5520Z 390	62
5522 38 342	5520Z 392	62
5522 38 350-1	5520Z 390	
5522 38 350-1	5520Z 392	
5522 38 351-1	5520Z 390	60
5522 38 351-1	5520Z 392	60
5522 38 380	5520Z 390	
5522 38 380	5520Z 392	
5522 38 381	5520Z 390	73
5522 38 381	5520Z 392	73
5522 38 392	5520Z 390	74
5522 38 392	5520Z 392	74
5522 38 412-1	5522Z 380	11
5522 38 412-1	5522Z 381	11
5522 38 413-1	5522Z 380	40
5522 38 413-1	5522Z 381	40
5522 38 414-2	5522Z 380	31

# 部 品 番 号 索 引

## PART NUMBER INDEX

部 品 番 号 P A R T No	セクション番号 SECTION No	No
5522 38 414-2	5522Z 381	31
5522 38 415	5522Z 380	5
5522 38 415	5522Z 381	5
5522 38 416	5522Z 380	3
5522 38 416	5522Z 381	3
5522 38 417	5522Z 380	7
5522 38 417	5522Z 381	7
5522 38 421	5522Z 380	45
5522 38 421	5522Z 381	45
5522 38 422	5522Z 380	46
5522 38 422	5522Z 381	46
5522 38 423	5522Z 380	44
5522 38 423	5522Z 381	44
5522 38 430	5522Z 380	
5522 38 430	5522Z 381	
5522 38 431	5522Z 380	38
5522 38 431	5522Z 381	38
5522 38 432	5522Z 380	35
5522 38 432	5522Z 381	35
5522 41 317	5520Z 410	15
5522 41 318-1	5520Z 410	4
5522 41 333-1	5520Z 410	5
5522 41 333-1	5520Z 621	40
5522 42 110-2	5520Z 420	
5522 42 111-2	5520Z 420	22
5522 42 112-1	5520Z 420	2
5522 42 114	5520Z 420	30
5522 42 115	5520Z 420	63
5522 42 120-1	5520Z 420	
5522 42 121	5520Z 420	3
5522 42 122-1	5520Z 420	18
5522 42 123	5520Z 420	21
5522 42 124	5520Z 420	9
5522 42 125	5520Z 420	14
5522 42 126-1	5520Z 420	16
5522 42 130	5520Z 420	
5522 42 131	5520Z 420	38
5522 42 132	5520Z 420	39
5522 42 133	5520Z 420	33
5522 42 140-1	5520Z 420	
5522 42 141-1	5520Z 420	52
5522 42 151	5520Z 420	50
5522 42 160	5520Z 420	
5522 42 161	5520Z 420	23
5522 42 162	5520Z 420	26
5522 42 173	5520Z 420	8
5522 42 174	5520Z 420	7
5522 42 181-2	5520Z 420	12
5522 42 182-2	5520Z 420	10
5522 42 190	5520Z 420	46
5522 43 111-1	5522Z 430	35
5522 43 112-1	5522Z 430	48
5522 43 113-2	5522Z 430	84
5522 43 114-1	5522Z 430	85
5522 43 120	5522Z 430	
5522 43 121-2	5522Z 430	23
5522 43 122	5522Z 430	26
5522 43 125	5522Z 430	30
5522 43 130	5522Z 430	
5522 43 131	5522Z 430	7
5522 43 132	5522Z 430	3
5522 43 133	5522Z 430	13

部 品 番 号 P A R T No	セクション番号 SECTION No	No
5522 43 134	5522Z 430	2
5522 43 136	5520Z 450	18
5522 43 137-1	5522Z 430	9
5522 43 138	5522Z 430	88
5522 43 211	5522Z 430	46
5522 43 212-1	5522Z 430	44
5522 43 213	5522Z 430	78
5522 43 214	5522Z 430	47
5522 43 215	5522Z 430	77
5522 43 221	5522Z 430	83
5522 43 230	5522Z 430	
5522 43 231	5522Z 430	60
5522 43 240	5522Z 430	
5522 43 241	5522Z 430	62
5522 43 250-1	5522Z 430	70
5522 43 252-1	5522Z 430	81
5522 43 260-1	5522Z 430	73
5522 43 262-1	5522Z 430	82
5522 43 270	5522Z 430	
5522 43 280	5522Z 430	
5522 43 310	5520Z 440	
5522 43 311	5520Z 440	42
5522 43 312	5520Z 440	44
5522 43 313	5520Z 440	40
5522 43 320	5520Z 440	
5522 43 321	5520Z 440	62
5522 43 322	5520Z 440	49
5522 43 323	5520Z 440	52
5522 43 540	5520Z 440	
5522 43 541	5520Z 440	64
5522 44 110-1	5520Z 460	28
5522 44 112-2	5520Z 460	15
5522 44 115	5520Z 460	30
5522 44 116	5520Z 460	16
5522 44 120-1	5520Z 460	23
5522 44 121	5520Z 460	22
5522 44 122-2	5520Z 460	19
5522 44 123	5520Z 460	63
5522 44 136-1	5520Z 460	45
5522 44 138-1	5520Z 460	39
5522 44 140	5520Z 460	
5522 44 141	5520Z 460	53
5522 44 142	5520Z 460	47
5522 44 210-1	5520Z 460	
5522 44 211-1	5520Z 460	9
5522 44 212	5520Z 460	5
5522 44 213	5520Z 460	4
5522 44 220-1	5520Z 440	
5522 44 221-1	5520Z 440	18
5522 44 230	5520Z 440	
5522 44 231	5520Z 440	15
5522 44 240-2	5520Z 440	
5522 44 241-2	5520Z 440	8
5522 44 242	5520Z 440	12
5522 44 270	5520Z 440	2
5522 44 310	5520Z 440	
5522 44 311	5520Z 440	38
5522 44 312	5520Z 440	86
5522 44 313	5520Z 440	31
5522 44 320	5520Z 440	
5522 44 321	5520Z 440	37
5522 44 330	5520Z 440	

# 部 品 番 号 索 引

## P A R T N U M B E R I N D E X

部 品 番 号 P A R T No	セクション番号 SECTION No	No.
5522 44 331	5520Z 440	34
5522 44 332	5520Z 440	55
5522 44 532	5520Z 450	88
5522 44 533	5520Z 450	78
5522 44 561	5520Z 440	75
5522 44 562	5520Z 440	72
5522 44 564	5520Z 440	66
5522 44 570	5520Z 440	73
5522 44 575	5520Z 440	80
5522 45 111	5520Z 450	64
5522 45 117-1	5520Z 450	96
5522 45 118	5520Z 450	99
5522 45 124	5520Z 450	84
5522 45 125	5520Z 450	73
5522 45 126	5520Z 450	105
5522 45 160-1	5520Z 450	
5522 45 161-1	5520Z 450	72
5522 45 170	5520Z 450	
5522 45 171	5520Z 450	60
5522 46 110-2	5520Z 450	
5522 46 111-2	5520Z 450	37
5522 46 112	5520Z 450	25
5522 46 113-1	5520Z 450	39
5522 46 114-2	5520Z 450	12
5522 46 115-4	5520Z 450	31
5522 46 116-3	5520Z 450	47
5522 46 118	5520Z 450	45
5522 46 119	5520Z 450	34
5522 46 120-1	5520Z 450	
5522 46 123	5520Z 450	35
5522 46 123	5520Z 550	98
5522 46 125-1	5520Z 450	46
5522 46 126	5520Z 450	110
5522 46 126	5520Z 730	101
5522 46 127	5520Z 450	106
5522 46 128	5520Z 450	107
5522 46 130	5520Z 450	
5522 46 141-2	5520Z 450	21
5522 46 142-2	5520Z 450	24
5522 46 143	5520Z 450	11
5522 46 144	5520Z 450	112
5522 46 145	5520Z 450	114
5522 46 151-2	5520Z 450	3
5522 46 154-3	5520Z 440	9
5522 46 155-2	5520Z 450	9
5522 46 159-2	5520Z 440	
5522 46 241-1	5520Z 450	63
5522 46 242-2	5520Z 450	40
5522 46 243-1	5520Z 450	42
5522 46 311-1	5520Z 450	16
5522 46 313	5520Z 450	121
5522 46 314-3	5520Z 450	14
5522 46 315-3	5520Z 450	15
5522 46 316-3	5520Z 450	49
5522 46 317-4	5520Z 450	57
5522 46 319	5520Z 450	119
5522 46 320	5520Z 450	
5522 46 322	5520Z 450	17
5522 46 323	5520Z 450	1
5522 47 110-1	5520Z 470	
5522 47 111-1	5520Z 470	7
5522 47 112-2	5520Z 470	1

部 品 番 号 P A R T No	セクション番号 SECTION No	No.
5522 47 113-3	5520Z 470	5
5522 47 114	5520Z 470	4
5522 47 115-1	5520Z 470	13
5522 47 116-1	5520Z 470	9
5522 47 117-2	5520Z 470	3
5522 47 119	5520Z 470	6
5522 47 120-8	5520Z 470	
5522 47 122	5520Z 470	25
5522 47 123-1	5520Z 470	10
5522 47 124-3	5520Z 470	20
5522 47 125	5520Z 470	21
5522 47 126-1	5520Z 470	32
5522 47 127	5520Z 470	34
5522 47 128	5520Z 470	33
5522 47 130-3	5520Z 470	
5522 47 133	5520Z 470	40
5522 47 134	5520Z 470	41
5522 47 139	5520Z 470	42
5522 47 140	5520Z 470	
5522 47 141	5520Z 470	36
5522 47 142	5520Z 470	35
5522 47 211	5520Z 470	28
5522 48 113-1	5520Z 650	34
5522 48 114	5520Z 650	75
5522 48 121	5520Z 650	5
5522 48 123	5520Z 650	9
5522 48 141	5520Z 650	44
5522 48 142	5520Z 650	37
5522 48 143	5520Z 650	36
5522 48 144	5520Z 650	32
5522 48 145	5520Z 650	38
5522 48 146	5520Z 650	30
5522 48 147-2	5520Z 650	22
5522 48 148-2	5520Z 650	25
5522 51 110	5520Z 510	
5522 51 111	5520Z 510	6
5522 51 113-1	5520Z 510	1
5522 51 114-1	5520Z 510	8
5522 51 117	5520Z 510	27
5522 51 117	5520Z 531	21
5522 51 120-1	5520Z 510	
5522 51 121-1	5520Z 510	16
5522 51 123-2	5520Z 510	14
5522 51 124-2	5520Z 510	17
5522 51 130	5520Z 510	
5522 51 131	5520Z 510	10
5522 51 133-2	5520Z 510	9
5522 51 134-2	5520Z 510	11
5522 51 135-3	5520Z 510	12
5522 51 136-3	5520Z 510	13
5522 51 140-1	5520Z 510	
5522 51 141-1	5520Z 510	21
5522 51 143-1	5520Z 510	19
5522 51 144-1	5520Z 510	22
5522 51 145	5520Z 510	18
5522 51 150-1	5520Z 510	
5522 51 151-1	5520Z 510	26
5522 51 153-1	5520Z 510	29
5522 51 154-1	5520Z 510	24
5522 51 155-1	5520Z 510	23
5522 52 111	5520Z 520	84
5522 52 120	5520Z 520	

# 部 品 番 号 索 引

## P A R T N U M B E R I N D E X

部 品 番 号 P A R T №	セクション番号 SECTION №	№
5522 52 121	5520Z 520	76
5522 52 122	5520Z 520	81
5522 52 123	5520Z 520	82
5522 52 124-1	5520Z 520	83
5522 52 130-1	5520Z 520	
5522 52 140-1	5520Z 520	87
5522 52 143	5520Z 520	72
5522 52 144	5520Z 520	95
5522 52 210-1	5520Z 520	
5522 52 211-1	5520Z 520	63
5522 52 221	5520Z 520	69
5522 52 230	5520Z 520	
5522 52 231	5520Z 520	62
5522 52 241-1	5520Z 520	55
5522 52 242	5520Z 520	34
5522 52 242	5520Z 530	30
5522 52 244-1	5520Z 520	57
5522 52 245-2	5520Z 520	42
5522 52 246	5520Z 520	40
5522 52 246	5520Z 531	71
5522 52 246	5520Z 575	31
5522 52 246	5520Z 575	31
5522 52 247	5520Z 520	58
5522 52 250	5520Z 520	
5522 52 251	5520Z 520	52
5522 52 253-1	5520Z 520	45
5522 52 253-1	5520Z 530	22
5522 52 253-1	5520Z 535	41
5522 52 253-1	5520Z 570	2
5522 52 254	5520Z 520	47
5522 52 254	5520Z 530	20
5522 52 260	5520Z 520	
5522 52 261	5520Z 520	56
5522 52 270	5520Z 520	
5522 52 271	5520Z 520	38
5522 52 311-1	5520Z 530	27
5522 52 312-3	5520Z 530	6
5522 52 313-1	5520Z 530	26
5522 52 340	5520Z 530	
5522 52 341	5520Z 530	2
5522 52 343	5520Z 530	127
5522 52 350	5520Z 520	
5522 52 351	5520Z 520	88
5522 52 412	5520Z 520	18
5522 52 412	5520Z 530	44
5522 52 413	5520Z 520	16
5522 52 413	5520Z 530	42
5522 52 414	5520Z 520	24
5522 52 414	5520Z 530	55
5522 52 415	5520Z 530	3
5522 52 420-1	5520Z 520	
5522 52 431-1	5520Z 520	17
5522 52 440-1	5520Z 530	
5522 52 451	5520Z 530	43
5522 52 522-3	5520Z 567	28
5522 52 523	5520Z 567	29
5522 52 526	5520Z 567	42
5522 52 527	5520Z 567	45
5522 52 528	5520Z 567	39
5522 52 531-1	5520Z 567	22
5522 52 532-1	5520Z 567	37
5522 52 820	5520Z 530	

部 品 番 号 P A R T №	セクション番号 SECTION №	№
5522 52 821	5520Z 530	14
5522 52 830	5520Z 530	
5522 52 831	5520Z 530	28
5522 52 850	5520Z 520	
5522 52 851	5520Z 520	22
5522 52 852	5520Z 520	2
5522 52 864-1	5520Z 520	8
5522 52 864-1	5520Z 530	38
5522 52 864-1	5522Z 330	24
5522 52 920-1	5520Z 567	
5522 52 921-1	5520Z 567	48
5522 52 924	5520Z 567	49
5522 52 925	5520Z 567	51
5522 52 930-2	5520Z 567	
5522 52 936	5520Z 567	46
5522 52 940-1	5520Z 567	47
5522 52 950-2	5520Z 567	
5522 52 960-1	5520Z 567	50
5522 53 110-1	5520Z 530	
5522 53 111-1	5520Z 530	95
5522 53 112	5520Z 520	32
5522 53 112	5520Z 530	11
5522 53 113-1	5520Z 530	98
5522 53 114-2	5520Z 530	96
5522 53 116-3	5520Z 530	158
5522 53 120-2	5520Z 530	
5522 53 121	5520Z 530	88
5522 53 122	5520Z 530	99
5522 53 131-1	5520Z 530	78
5522 53 132	5520Z 530	84
5522 53 134-1	5520Z 530	82
5522 53 134-1	5520Z 550	52
5522 53 135	5520Z 530	83
5522 53 142	5520Z 530	87
5522 53 143-1	5520Z 530	76
5522 53 150-3	5520Z 530	
5522 53 151-1	5520Z 530	73
5522 53 152-1	5520Z 530	69
5522 53 153	5520Z 530	70
5522 53 154	5520Z 530	71
5522 53 155-1	5520Z 530	72
5522 53 162	5520Z 530	65
5522 53 170-1	5520Z 530	
5522 53 171-1	5520Z 530	63
5522 53 191	5520Z 530	104
5522 53 191	5520Z 531	26
5522 53 211	5520Z 530	119
5522 53 213-2	5520Z 530	115
5522 53 215-1	5520Z 530	112
5522 53 216-1	5520Z 530	126
5522 53 217	5520Z 530	110
5522 53 260	5520Z 560	
5522 53 261	5520Z 560	20
5522 53 262	5520Z 520	60
5522 53 262	5520Z 560	21
5522 53 262	5520Z 575	22
5522 53 263	5520Z 560	10
5522 53 264	5520Z 520	61
5522 53 264	5520Z 560	22
5522 53 265	5520Z 560	33
5522 53 270	5520Z 560	
5522 53 271	5520Z 560	32

# 部 品 番 号 索 引

## P A R T N U M B E R I N D E X

部 品 番 号 P A R T №	セクション番号 SECTION №	№
5522 53 272	5520Z 560	30
5522 53 280	5520Z 560	
5522 53 281	5520Z 560	19
5522 53 282	5520Z 560	31
5522 53 310-1	5520Z 535	
5522 53 310-1	5520Z 537	
5522 53 311	5520Z 535	35
5522 53 311	5520Z 537	51
5522 53 320-1	5520Z 535	
5522 53 320-1	5520Z 537	
5522 53 321	5520Z 535	43
5522 53 321	5520Z 537	5
5522 53 323-1	5520Z 535	24
5522 53 324	5520Z 535	52
5522 53 324	5520Z 537	50
5522 53 340-2	5520Z 535	
5522 53 341-2	5520Z 535	50
5522 53 342-1	5520Z 535	34
5522 53 342-1	5520Z 570	32
5522 53 343	5520Z 535	40
5522 53 343	5520Z 570	36
5522 53 350-2	5520Z 535	
5522 53 351-2	5520Z 535	33
5522 53 360-1	5520Z 535	
5522 53 361-1	5520Z 535	48
5522 53 362-1	5520Z 535	31
5522 53 362-1	5520Z 570	50
5522 53 370-1	5520Z 535	
5522 53 371-1	5520Z 535	30
5522 53 380	5520Z 535	
5522 53 380	5520Z 570	
5522 53 381	5520Z 535	27
5522 53 381	5520Z 570	29
5522 53 383-3	5520Z 535	51
5522 53 384-3	5520Z 535	11
5522 53 385-2	5520Z 535	49
5522 53 386-2	5520Z 535	16
5522 53 387-1	5520Z 535	18
5522 53 387-1	5520Z 567	17
5522 53 387-1	5520Z 570	52
5522 53 388-2	5520Z 535	12
5522 53 390-2	5520Z 535	
5522 53 391-2	5520Z 535	1
5522 53 392	5520Z 535	4
5522 53 392	5520Z 570	9
5522 53 392	5520Z 570	9
5522 53 393	5520Z 535	22
5522 53 393	5520Z 570	10
5522 53 394-1	5520Z 535	2
5522 53 396	5520Z 535	58
5522 53 397	5520Z 535	59
5522 53 430-2	5520Z 535	
5522 53 431-2	5520Z 535	7
5522 53 433	5520Z 535	53
5522 53 440-2	5520Z 535	
5522 53 441-2	5520Z 535	15
5522 53 472	5520Z 575	13
5522 53 492	5520Z 575	26
5522 53 511	5520Z 531	67
5522 53 511	5520Z 575	47
5522 53 620-1	5520Z 535	
5522 53 621-1	5520Z 535	7

部 品 番 号 P A R T №	セクション番号 SECTION №	№
5522 53 630-1	5520Z 535	
5522 53 631-1	5520Z 535	15
5522 53 640	5520Z 575	
5522 53 641	5520Z 575	24
5522 53 650	5520Z 575	
5522 53 651	5520Z 575	27
5522 53 716	5520Z 530	130
5522 53 721	5520Z 530	156
5522 53 722	5520Z 530	152
5522 53 740	5520Z 530	
5522 53 741	5520Z 530	86
5522 53 760-1	5520Z 530	
5522 53 761-1	5520Z 530	66
5522 53 780	5520Z 530	
5522 53 781	5520Z 530	60
5522 53 912	5520Z 532	3
5522 54 211-4	5520Z 540	28
5522 54 212-4	5520Z 540	14
5522 54 213	5520Z 540	98
5522 54 214-4	5520Z 540	26
5522 54 215-4	5520Z 540	27
5522 54 216-4	5520Z 540	7
5522 54 217-4	5520Z 540	9
5522 54 218	5520Z 540	36
5522 54 219	5520Z 540	39
5522 54 223-1	5520Z 540	40
5522 54 224-1	5520Z 540	33
5522 54 225	5520Z 540	30
5522 54 226	5520Z 540	31
5522 54 229	5520Z 540	6
5522 54 231-1	5520Z 540	19
5522 54 232	5520Z 540	25
5522 54 250-2	5520Z 540	21
5522 54 251	5520Z 540	2
5522 54 260	5520Z 540	
5522 54 261	5520Z 540	28
5522 54 262	5520Z 540	26
5522 54 263	5520Z 540	27
5522 54 412-1	5520Z 540	37
5522 54 531-1	5520Z 540	28
5522 54 532-1	5520Z 540	14
5522 54 533-2	5520Z 540	26
5522 54 534-2	5520Z 540	27
5522 54 535-2	5520Z 540	7
5522 54 536-2	5520Z 540	9
5522 54 541	5520Z 540	6
5522 54 542	5520Z 540	42
5522 55 110	5520Z 550	
5522 55 111	5520Z 550	40
5522 55 120-1	5520Z 550	
5522 55 121-1	5520Z 550	75
5522 55 131-1	5520Z 550	42
5522 55 143-1	5520Z 550	38
5522 55 144	5520Z 550	44
5522 55 150-1	5520Z 550	
5522 55 151	5520Z 550	70
5522 55 152	5520Z 550	69
5522 55 160-1	5520Z 550	
5522 55 170-1	5520Z 550	
5522 55 171	5520Z 550	88
5522 55 172-1	5520Z 550	87
5522 55 173	5520Z 550	66



部 品 番 号 索 引  
PART NUMBER INDEX

部 品 番 号 P A R T No	セクション番号 SECTION No	No
5522 55 174	5520Z 550	67
5522 55 190	5520Z 550	
5522 55 210-2	5520Z 550	
5522 55 211-2	5520Z 550	81
5522 55 212	5520Z 520	73
5522 55 212	5520Z 530	62
5522 55 212	5520Z 550	83
5522 55 222	5520Z 550	80
5522 55 229	5520Z 550	51
5522 55 231	5520Z 550	55
5522 55 232	5520Z 550	91
5522 55 240	5520Z 550	63
5522 55 810-2	5520Z 550	
5522 55 811-2	5520Z 550	86
5522 55 820-1	5520Z 550	
5522 55 821-1	5520Z 550	79
5522 55 823-1	5520Z 550	61
5522 55 824-1	5520Z 550	58
5522 55 825-2	5520Z 550	93
5522 55 830	5520Z 550	
5522 55 850	5520Z 550	
5522 56 111	5520Z 560	54
5522 56 120-1	5520Z 560	46
5522 56 123	5520Z 560	55
5522 56 124	5520Z 560	51
5522 56 130-1	5520Z 560	43
5522 56 133	5520Z 560	36
5522 56 140	5520Z 560	
5522 56 141	5520Z 560	35
5522 56 142	5520Z 560	14
5522 56 143	5520Z 560	5
5522 56 210	5520Z 560	
5522 56 211	5520Z 560	2
5522 56 212	5520Z 560	9
5522 56 213	5520Z 560	12
5522 56 220	5520Z 560	
5522 56 221	5520Z 560	27
5522 56 222	5520Z 560	24
5522 56 230	5520Z 560	
5522 56 231	5520Z 560	23
5522 56 242-1	5520Z 535	46
5522 56 242-1	5520Z 537	3
5522 56 242-1	5520Z 565	9
5522 56 310-1	5520Z 565	
5522 56 311	5520Z 565	4
5522 56 320-1	5520Z 565	
5522 56 321	5520Z 565	26
5522 56 330-1	5520Z 565	
5522 56 331	5520Z 565	23
5522 56 340-1	5520Z 565	
5522 56 341	5520Z 565	7
5522 56 350-1	5520Z 565	
5522 56 351	5520Z 565	25
5522 56 363-1	5520Z 565	6
5522 56 365	5520Z 565	2
5522 56 366-1	5520Z 565	27
5522 56 510	5520Z 565	
5522 56 511	5520Z 565	19
5522 56 512	5520Z 565	16
5522 56 513	5520Z 565	12
5522 56 514	5520Z 565	18
5522 56 515	5520Z 565	24

部 品 番 号 P A R T No	セクション番号 SECTION No	No
5522 56 520	5520Z 565	
5522 56 521	5520Z 565	14
5522 57 110-2	5520Z 570	
5522 57 111-2	5520Z 570	47
5522 57 112-1	5520Z 570	53
5522 57 113	5520Z 570	40
5522 57 120-2	5520Z 570	
5522 57 121-2	5520Z 570	56
5522 57 130-1	5520Z 570	
5522 57 131-1	5520Z 570	57
5522 57 133-1	5520Z 570	39
5522 57 140-1	5520Z 570	
5522 57 141-1	5520Z 570	38
5522 57 150-1	5520Z 570	
5522 57 151-1	5520Z 570	30
5522 57 152	5520Z 570	25
5522 57 160-1	5520Z 570	
5522 57 161-1	5520Z 570	35
5522 57 170-2	5520Z 570	
5522 57 171-2	5520Z 570	27
5522 57 172	5520Z 570	6
5522 57 180-2	5520Z 570	
5522 57 181-2	5520Z 570	24
5522 57 213-3	5520Z 570	41
5522 57 214-2	5520Z 570	43
5522 57 215-3	5520Z 570	31
5522 57 216-3	5520Z 570	34
5522 57 217-4	5520Z 570	28
5522 57 218-4	5520Z 570	21
5522 57 219	5520Z 570	15
5522 57 230-1	5520Z 535	
5522 57 230-1	5520Z 570	
5522 57 231-1	5520Z 535	21
5522 57 231-1	5520Z 570	46
5522 57 232	5520Z 535	23
5522 57 232	5520Z 570	45
5522 57 250-1	5520Z 570	
5522 57 251-1	5520Z 570	49
5522 57 260-1	5520Z 570	
5522 57 261-1	5520Z 570	42
5522 57 270-1	5520Z 570	
5522 57 271-1	5520Z 570	33
5522 57 280-1	5520Z 570	
5522 57 281-1	5520Z 570	19
5522 57 310-1	5520Z 575	
5522 57 311-1	5520Z 575	3
5522 57 312	5520Z 575	2
5522 57 313	5520Z 575	12
5522 57 322	5520Z 575	1
5522 57 332	5520Z 531	63
5522 57 332	5520Z 575	39
5522 57 853	5520Z 575	29
5522 57 853	5520Z 575	29
5522 59 110-2	5520Z 550	
5522 59 111-1	5520Z 550	30
5522 59 112	5520Z 550	5
5522 59 112	5520Z 730	69
5522 59 113	5520Z 550	1
5522 59 114	5520Z 550	3
5522 59 115	5520Z 550	10
5522 59 116	5520Z 550	36
5522 59 118	5520Z 550	26

# 部 品 番 号 索 引

## P A R T N U M B E R I N D E X

部 品 番 号 P A R T №	セクション番号 SECTION №	№
5522 59 125	5520Z 550	16
5522 59 130-2	5520Z 550	6
5522 59 133	5520Z 550	12
5522 59 134	5520Z 550	35
5522 61 113	5520Z 618	13
5522 61 113	5520Z 620	13
5522 61 117-1	5520Z 610	23
5522 61 134-1	5520Z 630	9
5522 61 151	5520Z 610	16
5522 61 151	5520Z 611	16
5522 61 256	5520Z 621	58
5522 61 511	5520Z 680	2
5522 61 512-1	5520Z 680	16
5522 61 911	5520Z 630	6
5522 61 960-1	5520Z 680	
5522 65 131	5520Z 660	38
5522 65 200-1	5520Z 567	
5522 65 210	5520Z 567	
5522 65 213-1	5520Z 567	20
5522 65 214-2	5520Z 567	15
5522 65 215-2	5520Z 567	21
5522 65 216-1	5520Z 567	7
5522 65 217-1	5520Z 567	4
5522 65 218	5520Z 567	3
5522 65 220	5520Z 660	
5522 65 221	5520Z 660	14
5522 65 222	5520Z 660	15
5522 65 322	5520Z 660	29
5522 65 473-1	5520Z 115	14
5522 71 115	5520Z 710	1
5522 71 115	5520Z 711	1
5522 71 115	5520Z 720	6
5522 71 115	5520Z 721	6
5522 71 132	5520Z 710	40
5522 71 132	5520Z 711	40
5522 71 234	5520Z 720	19
5522 71 234	5520Z 721	19
5522 71 273	5520Z 710	12
5522 71 273	5520Z 711	12
5522 72 112	5520Z 710	22
5522 72 112	5520Z 711	22
5522 72 113	5520Z 710	31
5522 72 113	5520Z 711	31
5522 72 114-1	5520Z 710	15
5522 72 130-2	5522Z 350	27
5522 72 132	5522Z 350	165
5522 72 212	5520Z 720	15
5522 72 212	5520Z 721	15
5522 72 213	5520Z 720	16
5522 72 213	5520Z 721	16
5522 72 215	5520Z 720	13
5522 72 218	5520Z 720	13
5522 73 112	5520Z 730	4
5522 73 113	5520Z 730	3
5522 73 136	5520Z 730	117
5522 73 162	5520Z 730	108
5522 73 322-4	5520Z 730	98
5522 73 333	5520Z 730	17
5522 73 342-3	5520Z 730	24
5522 73 413	5520Z 730	80
5522 73 416-2	5520Z 730	67
5522 73 417	5520Z 730	65

部 品 番 号 P A R T №	セクション番号 SECTION №	№
5522 73 419	5520Z 730	77
5522 73 421-2	5520Z 730	78
5522 73 422	5520Z 730	83
5522 73 423-2	5520Z 730	79
5522 73 426-1	5520Z 730	68
5522 73 431-1	5520Z 730	90
5522 73 432-2	5520Z 730	91
5522 73 433-1	5520Z 730	89
5522 73 434-1	5520Z 730	84
5522 73 435	5520Z 730	109
5522 73 440	5520Z 730	
5522 73 441	5520Z 730	72
5522 73 442	5520Z 730	70
5522 73 513	5520Z 730	40
5522 73 513	5520Z 730	40
5522 73 522	5520Z 730	45
5522 73 522	5520Z 730	45
5522 73 533	5520Z 730	42
5522 73 535	5520Z 730	111
5522 73 536	5520Z 730	112
5522 73 540	5520Z 730	53
5522 73 564-1	5520Z 730	49
5522 73 565	5520Z 730	35
5522 74 113	5520Z 720	33
5522 74 113	5520Z 721	33
5522 74 114	5520Z 710	32
5522 74 114	5520Z 711	32
5522 74 115	5520Z 720	34
5522 74 115	5520Z 721	34
5522 74 121	5520Z 730	85
5522 74 131	5520Z 720	53
5522 74 131	5520Z 721	53
5522 74 132	5520Z 720	53
5522 74 132	5520Z 721	53
5522 74 133	5520Z 720	53
5522 74 133	5520Z 721	53
5523 27 320	5522Z 270	
5523 27 321	5522Z 270	30
5523 29 221	5520Z 290	51
5523 29 222-1	5520Z 290	124
5523 31 111-2	5522Z 312	64
5523 31 112-3	5522Z 312	5
5523 31 122-1	5522Z 312	46
5523 31 123	5522Z 312	66
5523 31 124	5522Z 312	54
5523 31 125-1	5522Z 312	47
5523 31 126	5522Z 312	44
5523 31 140	5520Z 310	
5523 31 140	5522Z 312	
5523 31 141	5520Z 310	21
5523 31 141	5522Z 312	43
5523 31 150-1	5520Z 342	
5523 31 151-1	5520Z 342	49
5523 31 152-1	5520Z 342	37
5523 31 154	5520Z 621	54
5523 32 110	5520Z 322	
5523 32 111	5520Z 322	58
5523 32 112-2	5520Z 322	32
5523 32 113	5520Z 322	69
5523 32 114	5520Z 322	62
5523 32 114	5523Z 325	38
5523 32 122-1	5520Z 322	27

# 部 品 番 号 索 引

## P A R T N U M B E R I N D E X

部 品 番 号 P A R T №	セクション番号 SECTION №	№
5523 32 123	5520Z 322	29
5523 32 124	5520Z 322	22
5523 32 125	5520Z 322	18
5523 32 126	5520Z 322	21
5523 32 129	5520Z 322	16
5523 32 131	5520Z 322	24
5523 32 133	5520Z 322	15
5523 32 134-1	5520Z 322	20
5523 32 135-1	5520Z 322	19
5523 32 140	5520Z 322	80
5523 32 330	5523Z 325	
5523 32 331	5523Z 325	31
5523 32 332	5523Z 325	40
5523 32 333	5523Z 325	39
5523 32 334	5523Z 325	13
5523 32 335	5523Z 325	37
5523 32 336	5523Z 325	35
5523 32 337	5523Z 325	28
5523 32 340	5523Z 325	
5523 32 341	5523Z 325	4
5523 32 342	5523Z 325	14
5523 32 343	5523Z 325	8
5523 32 344	5523Z 325	6
5523 32 345	5523Z 325	23
5523 32 350	5523Z 325	
5523 32 351	5523Z 325	19
5523 33 110	5524Z 330	
5523 33 111	5524Z 330	69
5523 33 112	5524Z 330	75
5523 33 113	5524Z 330	68
5523 33 114	5524Z 330	70
5523 33 115	5524Z 330	67
5523 33 116	5524Z 330	65
5523 33 120-1	5524Z 330	
5523 33 121-1	5524Z 330	60
5523 33 122-2	5524Z 330	52
5523 33 123	5524Z 330	55
5523 33 124	5524Z 330	53
5523 33 125	5524Z 330	63
5523 33 130-2	5524Z 330	
5523 33 131-1	5524Z 330	38
5523 33 132	5524Z 330	29
5523 33 134	5524Z 330	22
5523 33 135	5524Z 330	79
5523 33 142-1	5524Z 330	36
5523 33 145	5524Z 330	40
5523 33 150-1	5524Z 330	
5523 33 151-1	5524Z 330	44
5523 33 152	5524Z 330	50
5523 33 153	5524Z 330	59
5523 33 154	5524Z 330	51
5523 33 155	5524Z 330	48
5523 33 156	5524Z 330	49
5523 33 160-1	5524Z 330	
5523 33 161-1	5524Z 330	46
5523 33 162	5524Z 330	47
5523 33 163	5524Z 330	41
5523 33 164	5524Z 330	42
5523 33 170-1	5524Z 330	
5523 33 171	5524Z 330	43
5523 33 172	5524Z 330	58
5523 33 180	5524Z 330	

部 品 番 号 P A R T №	セクション番号 SECTION №	№
5523 33 182	5524Z 330	33
5523 33 183	5524Z 330	31
5523 33 191	5524Z 330	73
5523 33 192	5524Z 330	74
5523 33 193	5524Z 330	71
5523 33 195	5524Z 330	30
5523 33 196	5524Z 330	25
5523 33 197	5524Z 330	2
5523 34 170	5520Z 342	
5523 34 171	5520Z 342	4
5523 34 172-1	5520Z 342	3
5523 34 180	5520Z 342	
5523 34 181	5520Z 342	21
5523 34 182	5520Z 342	29
5523 34 183	5520Z 342	19
5523 34 184	5520Z 342	18
5523 34 190	5520Z 342	
5523 34 191	5520Z 342	25
5523 34 193	5520Z 342	26
5523 34 194	5520Z 342	24
5523 34 195	5520Z 342	28
5523 34 210	5520Z 342	39
5523 34 211	5520Z 342	31
5523 34 212	5520Z 342	30
5523 34 213	5520Z 342	32
5523 34 214	5520Z 342	48
5523 34 215	5520Z 342	46
5523 34 216	5520Z 342	33
5523 34 230-1	5520Z 342	
5523 34 232-1	5520Z 342	42
5523 34 260-1	5520Z 342	
5523 34 261-1	5520Z 342	8
5523 34 262-1	5520Z 342	10
5523 34 263	5520Z 342	7
5523 34 264	5520Z 342	14
5523 35 111	5523Z 355	83
5523 35 112	5523Z 355	78
5523 35 113	5523Z 355	64
5523 35 114	5523Z 355	71
5523 35 115	5523Z 355	63
5523 35 116	5523Z 355	84
5523 35 120-1	5523Z 355	76
5523 35 130-1	5523Z 355	75
5523 35 140	5523Z 355	
5523 35 141	5523Z 355	95
5523 35 142	5523Z 355	94
5523 35 143	5523Z 355	98
5523 35 144	5523Z 355	89
5523 35 145-1	5523Z 355	67
5523 35 146	5523Z 355	68
5523 35 147	5523Z 355	93
5523 35 150	5523Z 355	
5523 35 151	5523Z 355	96
5523 35 152	5523Z 355	70
5523 35 160	5523Z 355	
5523 35 161	5523Z 355	65
5523 35 165	5523Z 355	82
5523 35 166	5523Z 355	106
5523 35 167	5523Z 355	107
5523 35 168	5523Z 355	105
5523 35 180-1	5523Z 355	
5523 35 210	5523Z 350	

# 部 品 番 号 索 引

## P A R T N U M B E R I N D E X

部 品 番 号 P A R T No	セクション番号 SECTION No	No.
5523 35 211	5523Z 350	6
5523 35 212	5523Z 350	21
5523 35 213	5523Z 350	8
5523 35 214	5523Z 350	22
5523 35 215	5523Z 350	24
5523 35 216	5523Z 350	25
5523 35 217	5523Z 350	4
5523 35 218	5523Z 350	43
5523 35 219	5523Z 350	94
5523 35 220	5523Z 350	
5523 35 221	5523Z 350	90
5523 35 222	5523Z 350	3
5523 35 223	5523Z 350	5
5523 35 230	5523Z 350	
5523 35 231	5523Z 350	39
5523 35 232	5523Z 350	32
5523 35 233	5523Z 350	36
5523 35 234	5523Z 350	38
5523 35 240-1	5523Z 350	
5523 35 241	5523Z 350	69
5523 35 242	5523Z 350	84
5523 35 243-1	5523Z 350	70
5523 35 244	5523Z 350	76
5523 35 245	5523Z 350	68
5523 35 250	5523Z 350	
5523 35 251	5523Z 350	73
5523 35 252	5523Z 350	86
5523 35 254	5523Z 350	74
5523 35 255	5523Z 350	100
5523 35 256	5523Z 350	87
5523 35 257	5523Z 350	91
5523 35 258	5523Z 350	77
5523 35 260	5523Z 350	
5523 35 261	5523Z 350	58
5523 35 270-1	5523Z 350	
5523 35 271	5523Z 350	62
5523 35 272	5523Z 350	67
5523 35 273	5523Z 350	60
5523 35 274-1	5523Z 350	54
5523 35 275	5523Z 350	59
5523 35 280	5523Z 350	
5523 35 281	5523Z 350	52
5523 35 283	5523Z 350	48
5523 35 290	5523Z 350	
5523 35 291	5523Z 350	65
5523 35 310-1	5523Z 350	
5523 35 311-1	5523Z 350	81
5523 35 312	5523Z 350	82
5523 35 313	5523Z 350	79
5523 35 314	5523Z 350	93
5523 35 320	5523Z 350	
5523 35 321	5523Z 350	63
5523 35 330	5523Z 350	
5523 35 331	5523Z 350	29
5523 35 332	5523Z 350	27
5523 35 333	5523Z 350	31
5523 35 334	5523Z 350	42
5523 35 335	5523Z 350	34
5523 35 336	5523Z 350	41
5523 35 340	5523Z 355	
5523 35 341	5523Z 355	3
5523 35 342	5523Z 355	4

部 品 番 号 P A R T No	セクション番号 SECTION No	No.
5523 35 344	5523Z 355	8
5523 35 345	5523Z 355	12
5523 35 346	5523Z 355	14
5523 35 347	5523Z 355	9
5523 35 348	5523Z 355	99
5523 35 350-1	5523Z 355	
5523 35 351-1	5523Z 355	19
5523 35 352	5523Z 355	35
5523 35 353	5523Z 355	36
5523 35 354	5523Z 355	38
5523 35 355	5523Z 355	37
5523 35 356-1	5523Z 355	44
5523 35 357	5523Z 355	41
5523 35 358-1	5523Z 355	33
5523 35 359	5522Z 360	103
5523 35 359	5522Z 430	97
5523 35 359	5523Z 355	40
5523 35 359	5523Z 360	93
5523 35 361	5523Z 355	32
5523 35 370-1	5523Z 355	
5523 35 371-1	5523Z 355	22
5523 35 372	5523Z 355	21
5523 35 373	5523Z 355	27
5523 35 374	5523Z 355	28
5523 35 375-1	5523Z 355	50
5523 35 376	5523Z 355	39
5523 35 377	5523Z 355	26
5523 35 381	5523Z 355	61
5523 35 382	5523Z 355	59
5523 35 383	5523Z 355	29
5523 35 384	5523Z 355	60
5523 35 411	5523Z 350	9
5523 35 412	5523Z 350	12
5523 35 413	5523Z 350	11
5523 35 414	5523Z 350	15
5523 35 415	5523Z 350	16
5523 35 416	5523Z 350	17
5523 35 418	5523Z 350	18
5523 36 110	5523Z 325	
5523 36 111-1	5523Z 360	73
5523 36 112	5523Z 325	65
5523 36 113	5523Z 325	86
5523 36 114	5523Z 325	46
5523 36 115	5523Z 325	74
5523 36 116	5523Z 325	61
5523 36 117	5523Z 325	58
5523 36 118	5523Z 325	98
5523 36 120	5523Z 325	
5523 36 122	5523Z 325	77
5523 36 123	5523Z 325	67
5523 36 124	5523Z 325	64
5523 36 125	5523Z 325	63
5523 36 126	5523Z 325	75
5523 36 131	5523Z 325	51
5523 36 132	5523Z 325	52
5523 36 133	5523Z 325	49
5523 36 134	5523Z 325	50
5523 36 135	5523Z 325	43
5523 36 140-2	5523Z 325	
5523 36 141	5523Z 325	78
5523 36 142-1	5523Z 325	87
5523 36 143	5523Z 325	90

部 品 番 号 索 引  
PART NUMBER INDEX

部 品 番 号 P A R T No	セクション番号 SECTION No	No
5523 36 144	5523Z 325	93
5523 36 145	5523Z 325	92
5523 36 146	5523Z 325	94
5523 36 147	5523Z 325	97
5523 36 148	5523Z 325	80
5523 36 150	5523Z 325	
5523 36 151	5523Z 325	102
5523 36 152	5523Z 325	103
5523 36 153	5523Z 325	76
5523 36 160	5523Z 325	
5523 36 161	5523Z 325	54
5523 36 162	5523Z 325	55
5523 36 163	5523Z 325	71
5523 36 164	5523Z 325	69
5523 36 165	5523Z 325	70
5523 36 171	5520Z 322	40
5523 36 172	5523Z 360	83
5523 36 211	5523Z 360	32
5523 36 221	5523Z 360	64
5523 36 222	5523Z 360	61
5523 36 223	5523Z 360	60
5523 36 224	5523Z 360	65
5523 36 225	5523Z 360	55
5523 36 226	5523Z 360	57
5523 36 310-4	5523Z 360	
5523 36 311	5523Z 360	41
5523 36 312	5523Z 360	37
5523 36 320-4	5523Z 360	
5523 36 330	5523Z 360	48
5523 36 340	5523Z 360	47
5523 37 210	5520Z 370	
5523 37 210	5520Z 371	
5523 37 211	5520Z 370	63
5523 37 211	5520Z 371	63
5523 37 212	5520Z 370	56
5523 37 212	5520Z 371	56
5523 37 213	5520Z 370	60
5523 37 213	5520Z 371	60
5523 37 214	5520Z 370	61
5523 37 214	5520Z 371	61
5523 37 215	5520Z 370	58
5523 37 215	5520Z 371	58
5523 37 220	5520Z 370	
5523 37 220	5520Z 371	
5523 37 221	5520Z 370	65
5523 37 221	5520Z 371	65
5523 38 256-1	5520Z 392	14
5523 38 282	5520Z 390	80
5523 38 282	5520Z 392	80
5523 38 321	5520Z 390	39
5523 38 321	5520Z 392	39
5523 38 322	5520Z 390	53
5523 38 322	5520Z 392	53
5523 38 323-1	5520Z 390	52
5523 38 323-1	5520Z 392	52
5523 38 324	5520Z 392	46
5523 38 325	5520Z 392	54
5523 38 326	5520Z 392	43
5523 38 327	5520Z 390	42
5523 38 327	5520Z 392	42
5523 38 328	5520Z 310	52
5523 38 328	5522Z 312	49

部 品 番 号 P A R T No	セクション番号 SECTION No	No
5523 43 122	5522Z 430	92
5523 43 124	5522Z 430	93
5523 43 125	5522Z 430	34
5523 43 521	5522Z 430	94
5523 43 522	5522Z 430	95
5523 43 523-1	5522Z 430	89
5523 43 531-1	5520Z 420	65
5523 52 213	5520Z 530	9
5523 53 430	5520Z 535	
5523 53 430	5520Z 570	
5523 53 430	5520Z 570	
5523 53 431	5520Z 535	32
5523 53 431	5520Z 570	11
5523 53 431	5520Z 570	11
5523 53 650	5520Z 575	
5523 53 651	5520Z 575	50
5523 61 171	5522Z 430	
5523 61 612-1	5520Z 618	47
5523 74 126	5523Z 350	103
5523 74 127	5520Z 342	50
5524 24 157	5520Z 248	15
5524 24 282	5520Z 240	88
5524 31 121	5522Z 312	52
5524 33 181	5524Z 330	5
5524 33 182	5524Z 330	4
5524 45 110	5520Z 450	
5524 45 112	5520Z 450	54
5524 51 210	5520Z 510	
5524 51 211	5520Z 510	6
5524 51 220	5520Z 510	
5524 51 221	5520Z 510	10
5524 51 230	5520Z 520	
5524 51 231	5520Z 520	38
5524 51 240	5520Z 570	
5524 51 241	5520Z 570	49
5524 51 250	5520Z 570	
5524 51 251	5520Z 570	42
5524 51 260	5520Z 570	
5524 51 261	5520Z 570	33
5524 51 270	5520Z 570	
5524 51 271	5520Z 570	19
5524 51 280	5520Z 537	
5524 51 281	5520Z 537	41
5524 51 290	5520Z 537	
5524 51 291	5520Z 537	42
5524 52 143	5520Z 520	97
5524 53 112	5520Z 531	3
5524 53 121-1	5520Z 531	52
5524 53 122	5520Z 531	53
5524 53 124-1	5520Z 531	86
5524 53 126	5520Z 531	87
5524 53 127	5520Z 537	36
5524 53 141-1	5520Z 531	50
5524 53 142	5520Z 531	7
5524 53 162-3	5520Z 531	54
5524 53 163	5520Z 531	43
5524 53 173-1	5520Z 531	12
5524 53 174-2	5520Z 531	9
5524 53 183	5520Z 531	49
5524 53 190	5520Z 531	
5524 53 191	5520Z 531	30
5524 53 192	5520Z 531	23

# 部 品 番 号 索 引

## P A R T N U M B E R I N D E X

部 品 番 号 P A R T №	セクション番号 SECTION №	No.
5524 53 194	5520Z 531	33
5524 53 210-1	5520Z 531	
5524 53 211-1	5520Z 531	37
5524 53 213	5520Z 531	38
5524 53 222-1	5520Z 531	62
5524 53 242	5520Z 531	66
5524 53 270	5520Z 531	
5524 53 271	5520Z 531	81
5524 53 280	5520Z 531	
5524 53 281	5520Z 531	64
5524 53 291	5520Z 531	37
5524 53 330	5520Z 531	
5524 53 331	5520Z 531	41
5524 53 340	5520Z 531	
5524 53 341	5520Z 531	55
5524 53 351	5520Z 531	19
5524 53 352	5520Z 531	39
5524 53 353	5520Z 531	27
5524 53 370-2	5520Z 531	60
5524 53 372	5520Z 531	91
5524 53 373-2	5520Z 531	90
5524 53 374-2	5520Z 531	93
5524 53 375-1	5520Z 531	100
5524 53 376	5520Z 531	107
5524 53 411	5520Z 537	53
5524 53 420	5520Z 560	
5524 53 421	5520Z 560	19
5524 53 422	5520Z 560	10
5524 53 430	5520Z 560	
5524 53 431	5520Z 560	20
5524 53 471	5520Z 537	52
5524 53 472	5520Z 537	10
5524 53 481	5520Z 537	46
5524 53 482	5520Z 537	16
5524 53 483	5520Z 531	44
5524 53 483	5520Z 537	20
5524 53 531	5520Z 537	43
5524 53 532	5520Z 537	18
5524 53 533	5520Z 537	21
5524 53 534	5520Z 531	48
5524 53 534	5520Z 537	19
5524 53 535	5520Z 537	27
5524 53 536	5520Z 537	15
5524 53 537	5520Z 537	26
5524 53 538	5520Z 537	24
5524 53 541-1	5520Z 537	47
5524 53 542-1	5520Z 537	37
5524 53 543	5520Z 537	38
5524 53 544	5520Z 537	34
5524 53 560-1	5520Z 537	
5524 53 561-1	5520Z 537	42
5524 53 564	5520Z 537	30
5524 53 565	5520Z 537	48
5524 53 566	5520Z 537	29
5524 53 620	5520Z 575	
5524 53 621	5520Z 575	61
5524 53 630-1	5520Z 537	
5524 53 631-1	5520Z 537	41
5524 53 691	5520Z 537	42
5524 53 816	5520Z 532	6
5524 53 824	5520Z 532	14
5524 56 111	5520Z 560	54

部 品 番 号 P A R T №	セクション番号 SECTION №	No.
5524 57 211-1	5520Z 570	48
5524 57 212-1	5520Z 570	55
5524 57 213	5520Z 570	60
5524 61 243	5520Z 623	5
5524 61 651	5520Z 531	104
5524 61 981-1	5520Z 532	
5524 61 982	5520Z 532	
5524 61 983	5520Z 532	36
5524 61 984	5520Z 532	37
5524 61 985	5520Z 532	38
5524 61 986	5520Z 532	39
5524 61 987	5520Z 532	40
5524 65 121-1	5520Z 660	37
5524 71 460	5520Z 720	32
5524 71 460	5520Z 721	32
5524 71 462	5520Z 720	25
5524 71 462	5520Z 721	25
5524 72 111-1	5520Z 711	15
5524 72 212	5524Z 330	7
5524 74 112	5520Z 720	33
5524 74 112	5520Z 721	33
5524 74 113	5520Z 710	32
5524 74 113	5520Z 711	32
5524 74 114	5520Z 720	34
5524 74 114	5520Z 721	34
5524 74 121	5524Z 330	10
5560 11 114	5520Z 110	41
5560 11 114	5520Z 310	67
5560 11 114	5522Z 312	27
5560 11 905	5520Z 110	44
5560 11 907	5520Z 110	32
5560 11 908	5520Z 110	33
5560 23 116	5520Z 210	12
5560 23 116	5520Z 230	6
5560 23 116	5522Z 350	145
5560 23 127-2	5520Z 210	10
5560 23 127-2	5520Z 230	11
5560 23 129-1	5520Z 210	11
5560 23 129-1	5520Z 230	12
5560 23 212	5520Z 320	18
5560 24 162-1	5520Z 210	42
5560 24 162-1	5520Z 230	50
5560 24 162-1	5520Z 240	62
5560 24 162-1	5520Z 450	124
5560 24 162-1	5520Z 540	102
5560 24 164	5520Z 230	18
5560 24 164	5520Z 240	39
5560 26 212	5520Z 260	75
5560 26 214	5520Z 260	79
5560 26 215	5520Z 260	65
5560 26 216	5520Z 260	66
5560 26 217	5520Z 260	53
5560 26 220	5520Z 260	
5560 26 221	5520Z 260	28
5560 26 230	5520Z 260	35
5560 26 232	5520Z 260	72
5560 26 233	5520Z 260	61
5560 26 234	5520Z 260	36
5560 26 235	5520Z 260	70
5560 26 240	5520Z 260	
5560 26 241	5520Z 260	30
5560 26 243	5520Z 260	38

# 部 品 番 号 索 引

## PART NUMBER INDEX

部 品 番 号 P A R T №	セクション番号 SECTION №	No.
5560 26 244	5520Z 260	50
5560 26 245	5520Z 260	45
5560 26 246	5520Z 260	26
5560 26 247-1	5520Z 260	33
5560 26 248	5520Z 260	34
5560 26 249	5520Z 260	47
5560 26 250	5520Z 260	
5560 26 251	5520Z 260	57
5560 26 252	5520Z 260	42
5560 26 253	5520Z 260	40
5560 26 254	5520Z 260	46
5560 26 270	5520Z 260	
5560 26 271	5520Z 260	39
5560 26 273	5520Z 260	101
5560 26 286	5520Z 260	102
5560 27 356	5520Z 470	18
5560 32 113	5520Z 320	84
5560 32 116	5520Z 320	58
5560 32 116	5520Z 322	64
5560 32 117	5520Z 320	34
5560 32 118	5520Z 320	35
5560 32 120	5520Z 320	
5560 32 120	5520Z 322	
5560 32 121	5520Z 320	40
5560 32 121	5520Z 322	38
5560 32 122	5520Z 320	37
5560 32 124	5520Z 320	41
5560 32 125-1	5520Z 320	79
5560 32 125-1	5520Z 322	54
5560 32 126	5520Z 320	50
5560 32 129	5520Z 320	53
5560 32 153	5520Z 320	111
5560 32 153	5520Z 322	92
5560 32 155	5520Z 320	57
5560 32 155	5520Z 322	63
5560 32 173	5520Z 320	109
5560 32 173	5520Z 322	81
5560 32 210	5520Z 320	
5560 32 210	5520Z 322	
5560 33 112	5522Z 330	28
5560 33 114	5522Z 330	32
5560 33 115	5522Z 330	27
5560 33 120	5522Z 330	
5560 33 121	5522Z 330	54
5560 33 130	5522Z 330	
5560 33 132	5522Z 330	12
5560 33 132	5522Z 350	171
5560 33 133	5522Z 330	14
5560 33 140-1	5522Z 330	
5560 33 141-1	5522Z 330	43
5560 33 142-1	5522Z 330	46
5560 33 143	5522Z 330	58
5560 33 144	5522Z 330	59
5560 33 150	5522Z 330	
5560 33 151	5522Z 330	35
5560 34 172	5520Z 342	12
5560 34 172	5522Z 340	7
5560 35 112-2	5522Z 350	70
5560 35 116-1	5522Z 350	52
5560 35 117	5522Z 350	71
5560 35 117	5523Z 355	79
5560 35 133-1	5522Z 350	40

部 品 番 号 P A R T №	セクション番号 SECTION №	No.
5560 35 144-1	5522Z 350	140
5560 35 145-1	5522Z 350	129
5560 35 147	5522Z 350	89
5560 35 149	5522Z 350	61
5560 35 157-1	5522Z 350	130
5560 35 162	5522Z 350	107
5560 35 165	5522Z 350	84
5560 35 166-1	5522Z 350	136
5560 35 166-1	5523Z 350	101
5560 35 173	5522Z 350	159
5560 35 182	5522Z 350	126
5560 35 183-1	5522Z 350	121
5560 35 243	5522Z 350	76
5560 35 246	5522Z 350	88
5560 35 252	5522Z 350	97
5560 35 290	5522Z 350	
5560 35 291	5522Z 350	24
5560 35 292	5522Z 350	87
5560 35 293	5522Z 340	13
5560 36 185	5522Z 360	78
5560 36 185	5523Z 360	78
5560 37 134	5520Z 375	43
5560 37 134	5520Z 376	43
5560 37 135	5520Z 375	38
5560 37 135	5520Z 376	38
5560 37 294	5520Z 370	12
5560 37 294	5520Z 371	12
5560 37 382	5520Z 370	9
5560 37 382	5520Z 371	9
5560 37 383	5520Z 370	10
5560 37 383	5520Z 371	10
5560 37 384-1	5520Z 370	1
5560 37 384-1	5520Z 371	1
5560 38 118	5520Z 520	30
5560 38 118	5520Z 530	12
5560 43 113	5522Z 430	10
5560 43 117-1	5522Z 430	53
5560 43 118	5522Z 430	52
5560 43 119-1	5522Z 430	55
5560 43 233	5522Z 430	79
5560 43 235	5522Z 430	65
5560 43 243-1	5522Z 430	58
5560 43 324	5520Z 440	63
5560 44 114-1	5520Z 460	8
5560 44 212	5520Z 460	7
5560 44 213-1	5520Z 460	1
5560 44 222	5520Z 440	20
5560 44 223	5520Z 440	17
5560 44 224	5520Z 440	19
5560 44 230	5520Z 440	
5560 44 231	5520Z 440	88
5560 44 312	5520Z 440	58
5560 54 138	5520Z 540	78
5560 54 139	5520Z 540	76
5560 54 213	5520Z 540	35
5560 54 226	5520Z 550	65
5560 57 534-2	5520Z 375	27
5560 57 534-2	5520Z 376	27
5560 61 932-2	5520Z 680	17
5560 65 217	5520Z 567	6
5560 71 203	5520Z 720	4
5560 71 203	5520Z 721	4

# 部 品 番 号 索 引

## P A R T N U M B E R I N D E X

部 品 番 号 P A R T No	セクション番号 SECTION No	No
5560 73 104	5520Z 730	6
5560 74 102	5522Z 350	17
5560 74 106	5520Z 730	76
5560 74 108	5520Z 720	36
5560 74 108	5520Z 721	36
5560 74 113	5522Z 350	167
5560 74 114	5522Z 350	166
5560 75 102	5520Z 240	124
5560 75 102	5520Z 540	1
5560 82 118	5520Z 650	51
5562 33 681	5522Z 330	1
5562 33 684	5522Z 330	2
5562 42 316	5520Z 420	57
5562 54 136	5520Z 450	98
5562 54 136	5520Z 540	87
5562 54 137	5520Z 540	77
5562 82 101	5520Z 650	49
5580 31 153	5520Z 310	25
5580 31 154	5520Z 310	24
5580 61 134	5520Z 621	18
5582 24 276	5520Z 240	144
5582 31 130-1	5522Z 312	13
5582 31 131-1	5522Z 312	8
5582 31 155-1	5522Z 312	7
5582 31 156	5520Z 320	2
5582 32 123-1	5520Z 322	2
5582 38 111	5522Z 380	22
5582 38 111	5522Z 381	22
5582 38 122	5522Z 380	20
5582 38 122	5522Z 381	20
5582 38 123	5522Z 380	30
5582 38 123	5522Z 381	30
5582 43 126	5522Z 430	27
5582 43 127	5522Z 430	38
5582 43 140	5522Z 430	36
5640 04 100	5520Z 440	61
5640 04 120	5520Z 390	28
5640 04 120	5520Z 392	28
5640 04 122	5520Z 440	43
5640 04 160	5520Z 531	78
5640 04 160	5520Z 575	60
5640 04 161	5520Z 440	39
5640 04 161	5520Z 550	78
5640 04 201	5520Z 260	87
5640 04 201	5520Z 560	1
5640 07 082	5520Z 440	26
5640 07 102	5520Z 370	31
5640 07 102	5520Z 371	31
5640 07 102	5520Z 550	56
5640 11 102-1	5520Z 110	48
5640 11 103	5520Z 110	52
5640 11 222-1	5520Z 115	7
5640 11 222-1	5524Z 330	11
5640 11 903-1	5520Z 110	47
5640 11 904	5520Z 110	46
5640 11 907	5520Z 110	43
5640 11 909-1	5520Z 110	31
5640 11 911	5520Z 110	30
5640 12 141	5520Z 280	93
5640 12 142	5520Z 240	127
5640 12 142	5520Z 280	94

部 品 番 号 P A R T No	セクション番号 SECTION No	No
5640 21 402	5520Z 290	14
5640 21 502	5520Z 290	32
5640 22 203	5523Z 355	57
5640 22 314-1	5520Z 240	45
5640 22 314-1	5520Z 550	90
5640 23 136	5520Z 210	34
5640 23 136	5520Z 230	27
5640 23 136	5520Z 248	6
5640 23 136	5520Z 370	13
5640 23 136	5520Z 371	13
5640 23 136	5520Z 390	22
5640 23 136	5520Z 392	22
5640 23 136	5520Z 450	117
5640 23 202	5520Z 210	102
5640 23 202	5523Z 325	34
5640 23 205-1	5520Z 210	104
5640 23 205-1	5520Z 320	45
5640 24 114	5520Z 248	9
5640 24 115	5520Z 248	14
5640 24 127-1	5520Z 248	7
5640 25 121-3	5520Z 660	33
5640 26 207	5520Z 260	64
5640 26 214	5520Z 260	73
5640 26 232	5520Z 260	96
5640 26 233	5520Z 260	97
5640 26 234	5520Z 260	98
5640 26 234	5520Z 390	10
5640 26 234	5520Z 392	10
5640 27 359-1	5520Z 210	33
5640 27 359-1	5520Z 230	23
5640 27 359-1	5520Z 470	19
5640 27 359-1	5523Z 355	24
5640 27 408	5520Z 342	15
5640 27 408	5523Z 360	81
5640 32 353	5522Z 330	4
5640 32 353	5524Z 330	27
5640 32 542	5520Z 320	73
5640 32 542	5520Z 322	49
5640 32 550-1	5520Z 320	
5640 32 550-1	5520Z 322	
5640 32 551-1	5520Z 320	65
5640 32 551-1	5520Z 322	42
5640 32 552-2	5520Z 320	66
5640 32 552-2	5520Z 322	43
5640 32 553	5520Z 320	68
5640 32 553	5520Z 322	45
5640 32 555	5520Z 320	72
5640 32 555	5520Z 322	48
5640 32 556	5520Z 320	69
5640 32 556	5520Z 322	46
5640 32 557	5520Z 320	67
5640 32 557	5520Z 322	44
5640 32 558	5520Z 320	75
5640 32 558	5520Z 322	51
5640 32 572	5520Z 320	88
5640 32 572	5520Z 322	76
5640 32 575	5520Z 320	87
5640 32 575	5520Z 322	75
5640 32 576	5520Z 320	89
5640 32 576	5520Z 322	77
5640 33 602	5522Z 330	34
5640 33 603	5524Z 330	32



部 品 番 号 索 引  
PART NUMBER INDEX

部 品 番 号 P A R T №	セクション番号 SECTION №	№
5640 33 621	5522Z 330	49
5640 33 622	5522Z 330	48
5640 33 623	5522Z 330	51
5640 33 644	5522Z 330	39
5640 33 645	5522Z 330	37
5640 33 646-1	5522Z 330	36
5640 33 655	5520Z 210	67
5640 33 656	5523Z 325	27
5640 33 672	5522Z 330	44
5640 33 673	5522Z 330	22
5640 33 691	5522Z 330	5
5640 33 691	5524Z 330	26
5640 33 692	5522Z 330	3
5640 33 692	5524Z 330	28
5640 33 693	5522Z 330	13
5640 33 694	5522Z 330	11
5640 34 515	5520Z 570	7
5640 34 571	5520Z 342	1
5640 34 571	5522Z 340	2
5640 35 526	5522Z 350	74
5640 35 526	5523Z 355	92
5640 35 527	5522Z 350	30
5640 35 527	5523Z 355	81
5640 35 528	5522Z 350	35
5640 35 528	5523Z 355	80
5640 35 531-1	5522Z 350	136
5640 35 531-1	5523Z 350	53
5640 35 532	5522Z 350	123
5640 35 532	5523Z 350	49
5640 35 533	5522Z 350	125
5640 35 533	5523Z 350	50
5640 35 610	5522Z 350	
5640 35 618-2	5522Z 350	60
5640 35 619	5522Z 350	59
5640 35 620	5522Z 350	
5640 35 621-1	5522Z 350	68
5640 35 622	5522Z 350	58
5640 35 623	5522Z 350	64
5640 35 624	5522Z 350	66
5640 36 200-1	5520Z 370	
5640 36 200-1	5520Z 371	
5640 36 200-1	5522Z 360	
5640 36 200-1	5523Z 360	
5640 36 201-1	5520Z 370	20
5640 36 201-1	5520Z 371	20
5640 36 201-1	5522Z 360	95
5640 36 201-1	5523Z 360	45
5640 36 202-1	5520Z 370	37
5640 36 202-1	5520Z 371	37
5640 36 202-1	5520Z 375	47
5640 36 202-1	5520Z 376	47
5640 36 202-1	5522Z 360	96
5640 36 202-1	5523Z 360	46
5640 36 203-3	5520Z 370	21
5640 36 203-3	5520Z 371	21
5640 36 203-3	5522Z 360	37
5640 36 203-3	5523Z 360	92
5640 36 211	5522Z 360	5
5640 36 211	5523Z 360	5
5640 36 212	5522Z 360	2
5640 36 212	5523Z 360	2
5640 36 213	5522Z 360	3

部 品 番 号 P A R T №	セクション番号 SECTION №	№
5640 36 213	5523Z 360	3
5640 36 214	5522Z 360	6
5640 36 214	5523Z 360	6
5640 36 215	5522Z 360	25
5640 36 215	5523Z 360	22
5640 36 216	5522Z 360	26
5640 36 216	5523Z 360	23
5640 36 217-2	5522Z 360	22
5640 36 217-2	5523Z 360	19
5640 36 218	5522Z 360	4
5640 36 218	5523Z 360	4
5640 36 219	5522Z 360	7
5640 36 219	5523Z 360	25
5640 36 223	5522Z 360	27
5640 36 223	5523Z 360	24
5640 36 224	5522Z 360	18
5640 36 224	5523Z 360	15
5640 36 255	5522Z 360	102
5640 36 255	5523Z 360	79
5640 36 270-1	5522Z 360	
5640 36 270-1	5523Z 360	
5640 36 271	5522Z 360	51
5640 36 271	5523Z 360	53
5640 36 272	5522Z 360	45
5640 36 272	5523Z 360	50
5640 37 160-2	5520Z 375	
5640 37 160-2	5520Z 376	
5640 37 161	5520Z 375	46
5640 37 161	5520Z 376	46
5640 37 162	5520Z 375	48
5640 37 162	5520Z 376	48
5640 37 208	5520Z 370	11
5640 37 208	5520Z 371	11
5640 37 208	5522Z 360	49
5640 37 208	5523Z 360	38
5640 37 209-1	5520Z 370	3
5640 37 209-1	5520Z 371	3
5640 37 209-1	5520Z 375	45
5640 37 209-1	5520Z 376	45
5640 37 209-1	5522Z 360	38
5640 37 209-1	5523Z 360	39
5640 37 215	5520Z 370	5
5640 37 215	5520Z 371	5
5640 37 222	5520Z 370	14
5640 37 222	5520Z 371	14
5640 38 182	5520Z 621	51
5640 38 194	5520Z 390	19
5640 38 194	5520Z 392	19
5640 38 214	5520Z 390	20
5640 38 214	5520Z 392	20
5640 38 230	5520Z 390	1
5640 38 230	5520Z 392	1
5640 42 114	5520Z 420	4
5640 42 135	5520Z 420	60
5640 43 125	5522Z 430	28
5640 43 544	5520Z 440	60
5640 44 104	5520Z 460	26
5640 44 105	5520Z 460	24
5640 44 112	5520Z 460	12
5640 44 512	5520Z 420	54
5640 44 514	5520Z 420	48
5640 44 514	5520Z 440	4

# 部 品 番 号 索 引

## P A R T N U M B E R I N D E X

部 品 番 号 P A R T No	セクション番号 SECTION No	No.
5640 44 541-1	5520Z 440	30
5640 44 546	5520Z 440	24
5640 44 550	5520Z 440	22
5640 44 553	5520Z 440	23
5640 44 574-3	5520Z 440	79
5640 44 581-1	5520Z 440	68
5640 44 583-2	5520Z 440	70
5640 47 123	5520Z 420	36
5640 47 123	5522Z 430	18
5640 48 107	5520Z 650	33
5640 53 131-1	5520Z 110	36
5640 53 131-1	5520Z 530	140
5640 53 133	5520Z 110	35
5640 53 133	5520Z 530	139
5640 53 135	5520Z 530	143
5640 53 136	5520Z 110	51
5640 53 136	5520Z 115	4
5640 53 136	5520Z 530	141
5640 54 104	5520Z 540	41
5640 54 116	5520Z 248	1
5640 54 116	5520Z 540	24
5640 54 123	5520Z 540	17
5640 55 133	5520Z 290	74
5640 55 133	5522Z 270	20
5640 55 561-1	5520Z 530	100
5640 56 531	5520Z 535	45
5640 56 531	5520Z 537	2
5640 56 531	5520Z 565	8
5640 56 611-1	5520Z 470	37
5640 57 156-1	5520Z 537	25
5640 57 452	5523Z 325	22
5640 59 117	5520Z 230	16
5640 59 117	5520Z 240	51
5640 59 117	5520Z 450	97
5640 59 119	5520Z 550	24
5640 59 120-1	5520Z 550	9
5640 59 121	5520Z 550	37
5640 59 122	5520Z 550	28
5640 59 123	5520Z 550	27
5640 59 124	5520Z 550	31
5640 59 126	5520Z 550	18
5640 59 129	5520Z 550	23
5640 61 143-1	5520Z 618	39
5640 61 143-1	5520Z 620	39
5640 61 163	5520Z 320	61
5640 61 163	5520Z 322	67
5640 65 302	5520Z 110	67
5640 65 503-1	5520Z 567	8
5640 65 504	5520Z 567	9
5640 65 505	5520Z 567	10
5640 65 506	5520Z 567	11
5640 65 507	5520Z 567	12
5640 71 249	5520Z 720	30
5640 71 249	5520Z 721	30
5640 71 304-1	5520Z 720	29
5640 71 304-1	5520Z 721	29
5640 73 125-1	5520Z 730	82
5640 73 136	5520Z 730	12
5640 74 205	5520Z 440	87
5640 74 217	5520Z 720	52
5640 74 217	5520Z 721	52
5640 74 306	5520Z 310	65

部 品 番 号 P A R T No	セクション番号 SECTION No	No.
5640 74 306	5522Z 312	63
5640 75 243-1	5520Z 240	125
5640 75 243-1	5520Z 540	3
5640 75 244	5520Z 240	126
5640 75 244	5520Z 540	4
5640 82 103	5520Z 650	3
5640 84 111	5520Z 260	114
5640 84 112	5520Z 260	118
5640 84 113	5520Z 260	111
5640 84 114	5520Z 260	116
5640 84 115	5520Z 260	109
5640 84 116	5520Z 260	106
90068	5520Z 320	100
90068	5520Z 322	79
90069	5520Z 250	23
90074	5520Z 520	94
90074	5520Z 560	44
90106003	5520Z 115	41
90117001	5520Z 320	114
90117001	5520Z 322	84
90164	5520Z 710	35
90164	5520Z 711	35
90164	5520Z 721	57
90200	5522Z 330	50
90204	5520Z 320	124
90204	5520Z 322	96
90204	5520Z 375	58
90204	5520Z 376	58
90206	5522Z 360	91
90214	5520Z 260	8
90214	5520Z 440	10
90214	5520Z 510	5
90214	5520Z 510	5
90214	5520Z 520	37
90214	5520Z 530	8
90214	5520Z 531	36
90214	5520Z 535	28
90214	5520Z 537	40
90214	5520Z 570	18
90214	5523Z 325	79
90214	5523Z 355	13
90217	5522Z 430	20
90220	5520Z 260	115
90229	5520Z 535	26
90229	5520Z 537	7
90231	5523Z 325	7
90233	5520Z 280	67
90233	5520Z 295	59
90237	5520Z 280	16
90241	5522Z 330	45
90242	5520Z 260	48
90243	5522Z 430	5
90244	5520Z 420	25
90245	5520Z 260	86
90247	5520Z 531	80
90247	5520Z 575	35
90247	5523Z 355	6
90248	5522Z 330	53
90249	5520Z 260	29
90249	5520Z 575	4
90250	5523Z 325	5
90257	5522Z 340	20

# 部 品 番 号 索 引

## PART NUMBER INDEX

部 品 番 号 P A R T No	セクション番号 SECTION No	No
90257	5522Z 350	80
90260	5520Z 210	20
90260	5520Z 230	55
90260	5522Z 350	93
90262	5520Z 280	15
90266	5523Z 355	25
90289	5520Z 530	93
90292	5522Z 360	33
90292	5523Z 360	36
90294	5522Z 350	143
90294	5522Z 360	80
90294	5523Z 360	85
90295	5522Z 380	6
90295	5522Z 381	6
90299	5520Z 320	22
90299	5520Z 322	28
90301	5520Z 290	44
90302	5522Z 350	90
90302	5522Z 430	15
90307	5522Z 350	10
90308001	5523Z 325	53
90310001	5523Z 350	57
90312	5520Z 375	49
90312	5520Z 376	49
90312	5520Z 420	17
90312	5520Z 531	65
90312	5520Z 575	62
90312	5522Z 360	56
90312	5523Z 325	47
90312	5523Z 360	72
90314	5520Z 565	15
90315	5520Z 531	2
90316	5520Z 440	33
90316	5522Z 380	16
90316	5522Z 381	16
90316	5523Z 350	19
90317	5520Z 320	39
90317	5520Z 322	37
90317	5520Z 520	80
90317	5520Z 560	50
90319	5523Z 325	30
90319	5523Z 350	26
90324004	5523Z 350	88
90324005	5523Z 350	89
90324006	5524Z 330	61
90324007	5524Z 330	56
90324008	5520Z 450	32
90324017	5520Z 280	53
90324018	5520Z 450	126
90329003	5523Z 325	18
90330007	5520Z 295	105
90336	5520Z 250	15
90336	5520Z 450	41
90336001	5520Z 531	31
90352	5520Z 375	9
90352	5520Z 376	9
90352	5523Z 350	83
90352	5523Z 355	17
90352	5523Z 360	82
90355	5520Z 460	6
90355007	5520Z 530	75
90355008	5520Z 550	71

部 品 番 号 P A R T No	セクション番号 SECTION No	No
90355009	5520Z 530	91
90357001	5523Z 350	55
90357002	5524Z 330	62
90357003	5524Z 330	57
90368	5520Z 280	52
90370	5520Z 450	30
90388	5520Z 240	8
90389	5520Z 210	115
90389	5520Z 230	40
90389	5520Z 240	4
90389	5520Z 560	28
90394	5520Z 250	12
90408	5520Z 660	7
90409	5523Z 325	62
90412	5522Z 350	153
90420	5523Z 350	28
90427	5520Z 240	17
90427	5520Z 280	74
90427	5520Z 295	41
90433	5520Z 260	117
90442	5520Z 210	107
90442	5520Z 230	59
90442	5520Z 260	17
90442	5520Z 531	73
90442	5520Z 575	30
90445	5520Z 370	22
90445	5520Z 371	22
90445	5520Z 375	33
90445	5520Z 376	33
90446	5520Z 295	36
90446	5520Z 342	5
90446	5522Z 340	5
90447	5520Z 310	54
90447	5520Z 440	7
90447	5522Z 380	9
90447	5522Z 381	9
90450	5520Z 440	50
90453	5520Z 560	34
90470	5522Z 270	7
90471	5520Z 470	12
90482	5520Z 260	110
90493	5520Z 240	5
90495	5520Z 250	11
90505	5520Z 650	4
90507	5520Z 530	159
90508	5523Z 355	103
90509	5523Z 350	47
90512007	5520Z 310	76
90512007	5520Z 611	28
90514	5522Z 350	19
90515	5520Z 115	2
90531001	5520Z 450	122
90531003	5520Z 280	95
90531004	5522Z 270	33
90532001	5520Z 660	39
90534	5520Z 210	40
90534	5520Z 230	51
90534	5520Z 240	22
90549	5520Z 565	5
90553	5520Z 650	15
90563	5520Z 565	21
90582	5522Z 430	66

# 部 品 番 号 索 引

## PART NUMBER INDEX

部 品 番 号 P A R T No	セクション番号 SECTION No	No
90582	5523Z 325	15
90582	5523Z 350	75
90586	5520Z 530	94
90588	5520Z 560	40
90591	5522Z 330	52
90596	5522Z 360	62
90596	5523Z 360	70
90597	5520Z 575	7
90597	5522Z 360	68
90597	5523Z 360	89
90599	5520Z 260	67
90599	5520Z 575	58
90602	5520Z 260	69
90626	5523Z 355	46
90628	5520Z 295	95
90628	5520Z 440	76
90628	5520Z 520	9
90628	5520Z 530	39
90628	5522Z 330	23
90643	5520Z 710	50
90643	5520Z 711	50
90643	5520Z 720	44
90643	5520Z 721	44
90651	5520Z 730	118
90652	5520Z 710	10
90652	5520Z 711	10
90652	5520Z 721	60
90668	5520Z 440	54
90677	5520Z 535	25
90677	5520Z 537	11
90680	5520Z 680	12
90685	5520Z 440	53
90695	5520Z 565	20
90696	5520Z 531	25
90697	5523Z 350	35
90698	5520Z 535	54
90698	5520Z 537	49
90698	5520Z 565	1
90699	5520Z 320	59
90699	5520Z 322	65
90699	5520Z 370	55
90699	5520Z 371	55
90699	5520Z 390	93
90699	5520Z 392	41
90699	5522Z 360	104
90699	5523Z 360	59
90700	5520Z 450	118
90700	5520Z 531	42
90700	5520Z 537	23
90700	5523Z 325	20
90701	5520Z 537	45
90702	5520Z 110	82
90702	5520Z 535	47
90702	5520Z 537	1
90702	5520Z 565	10
90703	5520Z 260	120
90703	5520Z 290	50
90703	5520Z 320	71
90703	5520Z 322	47
90703	5520Z 375	6
90703	5520Z 376	6
90703	5520Z 390	87

部 品 番 号 P A R T No	セクション番号 SECTION No	No
90703	5520Z 392	40
90703	5520Z 440	91
90703	5520Z 710	26
90703	5520Z 711	26
90703	5522Z 350	158
90706	5520Z 650	46
90707	5520Z 320	118
90707	5520Z 322	88
90715	5522Z 350	181
90722	5520Z 450	29
90723	5520Z 450	28
90730	5486Z 830	40
90730	5520Z 240	116
90730	5520Z 310	18
90730	5520Z 342	27
90730	5520Z 550	4
90730	5520Z 730	64
90730	5520Z 730	64
90730	5520Z 730	64
90730	5522Z 312	40
90730	5522Z 340	28
90730	5522Z 350	18
90730	5523Z 350	33
90734	5520Z 210	96
90734	5520Z 280	82
90761	5520Z 250	8
90761	5520Z 280	49
90761	5520Z 295	31
90762	5520Z 250	9
90762	5520Z 280	48
90762	5520Z 295	30
90767	5520Z 240	10
90768	5520Z 240	9
90769	5520Z 210	95
90769	5520Z 280	83
90773	5486Z 830	37
90777	5520Z 390	8
90777	5520Z 392	8
90777	5520Z 460	52
90787	5520Z 370	6
90787	5520Z 371	6
90790	5486Z 830	11
90799	5520Z 530	90
90799	5520Z 567	13
90857	5522Z 380	39
90857	5522Z 381	39
90858	5520Z 460	11
90858	5522Z 380	25
90858	5522Z 381	25
90862	5520Z 470	23
90868	5520Z 660	32
90878	5520Z 295	75
90881	5520Z 260	43
90882	5520Z 260	76
90887	5520Z 320	48
90887	5520Z 322	56
90889	5520Z 290	69
90899	5520Z 520	54
90899	5520Z 530	16
90900	5520Z 531	103
90901002	5520Z 117	50
90904003	5520Z 117	37

部 品 番 号 索 引  
PART NUMBER INDEX

部 品 番 号 P A R T No	セクション番号 SECTION No	No
90904009	55202 650	53
90904010	55242 330	76
90904011	55242 330	77
90904013	55202 117	8
90904014	55202 117	40
90904014	55202 117	40
90904016	55202 117	8
90911015	55202 117	36
90911016	55202 117	34
90911017	55202 117	35
90911024	55202 650	50
90911025	55202 650	54
90913006	55242 330	1
90914010	55202 115	33
90914011	55202 115	42
90914012	55202 115	27
90914014	55202 115	23
90914015	55202 115	25
90914020	55202 115	38
90914021	55202 115	37
90914022	55202 115	26
90914023	55202 115	39
90914024	55202 115	40
90914025	55202 115	58
90920	55202 650	43
90924	55202 260	54
90931	55202 210	100
90932	55202 210	99
90937	55202 210	118
90937	55202 450	89
90937	55202 540	56
90938	55202 210	74
90938	55202 230	45
90938	55202 240	55
90938	55202 450	90
90938	55202 540	57
90939	55202 240	106
90951	55232 325	17
90953	55202 531	82
90954	55202 575	34
90957	55202 450	26
90958	55202 450	55
90960	55202 530	61
90960	55202 550	85
90963	55202 240	87
90964	55202 110	14
90987	55202 530	171
91040	55202 210	106
91040	55202 230	2
91054	55202 140	22
91056	55202 140	23
91062	55202 140	6
91074	55202 110	58
91080	55202 115	59
91081	55202 115	60
91101017	55202 532	10
91101018	55202 532	4
91112	55202 650	72
91113	55202 650	71
91119	55202 115	30
91124	55202 115	24
91147	55202 130	27

部 品 番 号 P A R T No	セクション番号 SECTION No	No
91147	55202 140	27
91147	55202 630	13
91158	55202 532	35
91158	55202 650	35
91160	55202 130	9
91160	55202 130	9
91160	55202 140	15
91160	55202 140	15
91160	55202 210	110
91160	55202 230	70
91160	55202 240	113
91160	55202 280	89
91160	55202 295	98
91160	55202 410	32
91160	55202 450	104
91160	55202 540	95
91160	55202 560	56
91161	55202 130	10
91161	55202 130	10
91161	55202 140	14
91161	55202 140	14
91161	55202 210	109
91161	55202 230	71
91161	55202 240	112
91161	55202 280	88
91161	55202 295	99
91161	55202 410	31
91161	55202 450	103
91161	55202 540	96
91161	55202 560	57
91162	55202 210	108
91162	55202 230	72
91162	55202 280	87
91162	55202 295	100
91162	55202 540	97
91162	55202 560	58
91164	55202 130	17
91164	55202 130	17
91164	55202 140	28
91164	55202 140	28
91165	55202 130	1
91165	55202 140	1
91165	55202 290	119
91165	55232 350	97
91166	55202 130	4
91166	55202 140	4
91166	55202 290	118
91167	55202 130	5
91167	55202 140	5
91171	55202 130	25
91172	55202 130	14
91172	55202 140	9
91173	55202 130	15
91173	55202 140	10
91180	55202 110	81
91180	55202 130	3
91180	55202 140	3
91180	55202 290	121
91180	55202 310	75
91180	55222 312	70
91180	55222 350	190
91186	55202 130	19

# 部 品 番 号 索 引

## PART NUMBER INDEX

部 品 番 号 P A R T No	セクション番号 SECTION No	No
91191	5520Z 110	37
91192	5520Z 530	155
91192	5520Z 650	2
91193	5520Z 115	16
91193	5520Z 420	31
91193	5520Z 650	17
91202	5522Z 350	188
91203	5520Z 210	111
91203	5520Z 230	73
91203	5520Z 240	111
91203	5520Z 280	90
91203	5520Z 410	30
91203	5520Z 450	102
91211	5520Z 532	5
91212	5520Z 532	13
91217	5520Z 115	45
91217	5520Z 420	62
91217	5520Z 530	160
91217	5524Z 330	24
91219	5520Z 530	148
91219	5522Z 330	7
91250	5522Z 330	9
91252	5520Z 260	56
91277	5520Z 650	65
91278	5520Z 650	63
91279	5520Z 650	68
91281	5520Z 650	69
91282	5520Z 650	62
91283	5520Z 650	61
91284	5520Z 650	60
91285	5520Z 650	58
91286	5520Z 650	56
91287	5520Z 650	67
91288	5520Z 650	66
91289	5520Z 650	64
91296	5520Z 520	96
91296	5520Z 530	168
91296	5520Z 550	95
91296	5523Z 325	16
91301002	5520Z 531	108
91310	5520Z 730	21
91316001	5520Z 530	118
91328	5520Z 720	11
91328	5520Z 721	11
91331	5520Z 130	11
91331	5520Z 140	18
91331020	5520Z 531	51
91331021	5520Z 530	97
91332	5520Z 140	26
91340	5520Z 650	
91343001	5523Z 325	81
91347	5520Z 710	29
91347	5520Z 711	29
91350	5520Z 460	49
91379	5520Z 130	7
91379	5520Z 140	7
91396	5520Z 730	23
91418	5520Z 660	21
91420	5520Z 660	19
91421	5520Z 660	18
91422	5520Z 660	17
91423	5520Z 660	16

部 品 番 号 P A R T No	セクション番号 SECTION No	No
91425	5520Z 660	20
91429	5520Z 660	26
91430	5520Z 660	24
91431	5520Z 660	23
91434	5520Z 660	31
91442	5520Z 660	13
91454	5520Z 660	28
91455	5520Z 660	22
91456	5520Z 660	25
91465	5520Z 660	27
91468	5520Z 660	36
91488	5520Z 140	8
91489	5522Z 270	21
91489	5522Z 270	21
91493	5520Z 130	24
91494	5520Z 660	11
91503001	5520Z 342	47
91531	5520Z 660	12
91537	5520Z 535	53
91609	5520Z 370	57
91609	5520Z 371	57
91609	5522Z 360	74
91634	5520Z 210	1
91634	5520Z 230	4
91636	5520Z 210	113
91636	5520Z 280	46
91636	5520Z 295	20
91637	5520Z 295	3
91638	5520Z 530	1
91638	5520Z 535	6
91639	5520Z 240	110
91640	5520Z 210	76
91640	5520Z 280	27
91640	5520Z 450	68
91640	5520Z 540	59
91644	5520Z 240	33
91645	5520Z 520	71
91645	5520Z 520	71
91645	5520Z 530	59
91645	5520Z 537	44
91645	5520Z 550	82
91646	5520Z 210	77
91646	5520Z 280	26
91646	5520Z 450	67
91646	5520Z 540	60
91647	5520Z 280	17
91661	5520Z 210	75
91661	5520Z 450	69
91661	5520Z 540	58
91662	5520Z 280	78
91663	5522Z 270	11
91664	5520Z 535	42
91664	5520Z 537	6
91665	5520Z 550	41
91666	5520Z 210	44
91666	5520Z 450	53
91666	5520Z 540	72
91668	5520Z 230	42
91668	5520Z 240	25
91671	5520Z 210	48
91671	5520Z 450	70
91671	5520Z 540	67

# 部 品 番 号 索 引

## PART NUMBER INDEX

部 品 番 号 P A R T №	セクション番号 SECTION №	№
91673	5520Z 240	128
91676	5520Z 240	43
91677	5520Z 295	55
91678	5522Z 270	14
91679	5520Z 550	43
91681	5520Z 240	77
91683	5520Z 280	80
91684	5520Z 280	76
91685	5520Z 530	68
91686	5520Z 280	41
91687	5520Z 240	32
91688	5520Z 240	18
91690	5520Z 280	40
91692	5520Z 550	39
91693	5520Z 240	78
91694	5520Z 450	33
91702	5520Z 250	10
91705	5523Z 325	3
91705001	5523Z 355	58
91723	5520Z 280	6
91726	5523Z 350	85
91727	5520Z 560	59
91733	5520Z 280	4
91735	5520Z 280	11
91736	5520Z 210	27
91736	5520Z 230	36
91737	5520Z 450	23
91743	5520Z 290	87
91748	5520Z 290	64
91749	5520Z 290	67
91870	5520Z 115	21
91910	5520Z 210	23
91910	5520Z 230	58
91917	5520Z 730	25
91918	5520Z 710	21
91918	5520Z 711	21
91920	5520Z 710	23
91920	5520Z 711	23
91922	5520Z 530	154
91923	5520Z 530	153
91927	5520Z 370	48
91927	5520Z 371	48
91928	5520Z 370	45
91928	5520Z 371	45
92101003	5522Z 380	28
92101003	5522Z 381	28
92118001	5520Z 320	93
92118001	5520Z 322	72
92303001	5520Z 550	97
92310006	5520Z 730	105
92316001	5520Z 115	57
92316004	5520Z 530	172
94001	5520Z 531	83
94002	5520Z 575	53
94102	5520Z 117	2
94105	5520Z 117	4
94106	5520Z 117	1
94107	5520Z 117	3
94108	5520Z 117	6
94200	5520Z 531	99
94200	5520Z 575	66
94200	5520Z 575	66

部 品 番 号 P A R T №	セクション番号 SECTION №	№
94202	5520Z 117	16
94203	5520Z 117	14
94203	5520Z 575	65
94205	5520Z 117	17
94205	5520Z 240	134
94206	5520Z 117	21
94209	5520Z 117	29
94210	5520Z 117	31
94211	5520Z 117	19
94211	5520Z 117	19
9430040075	5520Z 130	43
9430040085	5520Z 130	46
9430040095	5520Z 130	47
9430040140	5520Z 130	42
9430040140	5520Z 140	41
9430040170	5520Z 140	33
9430040180	5520Z 140	32
9430040185	5520Z 130	44
9430040200	5520Z 140	34
9430040240	5520Z 140	38
9430040250	5520Z 130	40
9430040270	5520Z 140	54
9430040290	5520Z 140	39
9430040310	5520Z 140	45
9430040330	5520Z 130	37
9430040330	5520Z 140	42
9430040350	5520Z 140	40
9430040370	5520Z 140	53
9430040380	5520Z 130	33
9430040385	5520Z 130	45
9430040400	5520Z 130	28
9430040400	5520Z 140	46
9430040450	5520Z 140	60
9430040480	5520Z 130	31
9430040510	5520Z 140	59
9430040520	5520Z 140	56
9430040550	5520Z 130	39
9430040580	5520Z 130	38
9430040620	5520Z 140	30
9430040630	5520Z 130	32
9430040690	5520Z 130	29
9430040750	5520Z 140	49
9430040760	5520Z 130	30
9430040760	5520Z 140	52
9430040800	5520Z 140	55
9430040860	5520Z 140	31
9430040890	5520Z 140	47
9430040920	5520Z 140	58
9430041200	5520Z 140	57
9431060078	5520Z 130	48
9431060265	5520Z 130	35
9431060630	5520Z 130	49
9431061150	5520Z 140	44
9432040210	5520Z 130	41
9432040250	5520Z 140	35
9432040260	5520Z 140	62
9432040390	5520Z 140	48
9432040400	5520Z 140	51
9432040470	5520Z 140	36
9432040610	5520Z 140	37
9432040620	5520Z 140	63
9432040660	5520Z 140	50

# 部 品 番 号 索 引

## P A R T N U M B E R I N D E X

部 品 番 号 P A R T N o	セクション番号 SECTION N o	N o
9432040700	5520Z 140	43
9432060130	5520Z 140	29
9432060270	5520Z 140	64
9432060310	5520Z 140	65
9432060340	5520Z 140	61
9432060350	5520Z 130	36
9432060530	5520Z 130	34
9432061280	5520Z 130	50
9440081120	5520Z 117	45
9440081200	5520Z 117	48
9440081220	5520Z 117	41
9440081300	5520Z 117	49
9440081460	5520Z 117	41
9440081500	5520Z 117	42
9440081560	5520Z 117	45
9440120700	5520Z 117	47
9440120830	5520Z 117	44
9440120900	5520Z 117	43
9440120930	5520Z 117	46
95101006	5520Z 250	7
95103018	5520Z 621	16
95103023	5520Z 621	16
95110011	5522Z 380	29
95110011	5522Z 381	29
95111	5520Z 210	83
95111	5520Z 460	54
95111	5520Z 650	24
95115004	5520Z 531	16
95115005	5520Z 623	10
95115006	5520Z 623	9
95117	5520Z 210	116
95117	5520Z 460	55
95117	5520Z 650	23
95117	5522Z 350	34
95117	5522Z 360	24
95117	5522Z 430	39
95117	5523Z 355	48
95117	5523Z 360	21
95119	5522Z 350	36
95119	5523Z 355	49
95123001	5520Z 623	2
95123007	5520Z 623	28
95184	5520Z 520	10
95184	5522Z 330	18
95326004	5520Z 320	4
95326004	5520Z 322	4
95331001	5520Z 611	21
95338	5520Z 720	3
95338	5520Z 721	3
95338	5520Z 730	10
96056	5520Z 250	7
96519	5520Z 610	27
96519	5520Z 611	14
96540	5520Z 611	14
96549	5520Z 610	25
96549	5520Z 611	20
96559	5520Z 611	19
96559	5520Z 611	19
96560	5520Z 611	10
96560	5524Z 330	9
96575	5520Z 611	8
96575	5520Z 611	8

部 品 番 号 P A R T N o	セクション番号 SECTION N o	N o
96577	5520Z 611	3
96578	5520Z 611	4
96579	5520Z 610	21
96579	5520Z 611	11
96581	5520Z 610	12
96582	5520Z 610	9
96583	5520Z 610	14
96600	5520Z 611	9
96601	5520Z 610	8
96612	5520Z 610	19
96613-1	5522Z 430	74
96615	5520Z 611	12
96616	5520Z 611	5
96617	5520Z 610	20
96618	5520Z 610	18
96619	5520Z 610	15
96619	5520Z 611	13
96620	5520Z 610	17
96620	5520Z 611	15
96621	5520Z 610	26
96901	5520Z 621	22
96960	5520Z 622	31
97056	5520Z 420	55
97056	5520Z 650	47
97143	5520Z 618	49
97143	5520Z 620	49
97159	5520Z 618	34
97159	5520Z 620	34
97173	5520Z 618	28
97173	5520Z 620	28
97174	5520Z 618	32
97174	5520Z 620	32
97175	5520Z 618	29
97175	5520Z 620	29
97176	5520Z 618	33
97176	5520Z 620	33
97190	5520Z 618	11
97190	5520Z 620	11
97192	5520Z 618	10
97192	5520Z 620	10
97192	5520Z 623	16
97210	5520Z 618	29
97210	5520Z 620	29
97214	5520Z 618	33
97214	5520Z 620	33
97270	5520Z 618	35
97270	5520Z 620	35
97271	5520Z 618	48
97271	5520Z 620	48
97318	5520Z 310	8
97318	5522Z 312	58
97321	5522Z 360	23
97321	5523Z 360	20
97324	5522Z 430	40
97621	5520Z 320	63
97621	5520Z 322	74
97622	5520Z 440	78
97644	5520Z 530	36
97646	5520Z 295	89
97729-1	5520Z 621	19
97742	5520Z 622	32
97812	5520Z 210	87



# 部 品 番 号 索 引

## P A R T N U M B E R I N D E X

部 品 番 号 P A R T No	セクション番号 SECTION No	No
97812	55232 325	11
97823	55202 290	38
97828	55202 290	15
97835	55202 290	114
97982	55202 618	27
97982	55202 620	27
97983	55202 622	23
98102004	55202 618	41
98102004	55202 620	41
98191	55202 630	7
98303001	55202 720	48
98303001	55202 720	48
98303001	55202 721	48
98303001	55202 721	48
98321003	55202 611	33
98321004	55202 611	34
98332002	55202 611	24
98332003	55202 610	19
98332007	55202 610	34
98332008	55202 610	35
98332015	55202 610	17
98332015	55202 611	15
98338002	55202 610	28
98338002	55202 611	29
98341001	55202 310	12
98341001	55222 312	62
98504002	55202 618	36
98504002	55202 620	36
98504003	55202 618	19
98504003	55202 620	19
98721003	55202 622	28
98876	55202 622	33
98911001	55222 430	91
98912001	55222 430	90
98931	55202 611	25
98935015	55202 621	47
98940	55202 623	20
98941	55202 618	17
98941	55202 620	17
98943001	55202 530	163
98943001	55202 622	41
98943003	55202 530	164
98945	55202 621	21
98946	55202 621	2
98949005	55202 611	31
98949006	55202 611	30
98997	55202 618	43
98997	55202 620	43
98998	55202 618	42
98998	55202 620	42
98999	55202 618	16
98999	55202 620	16
99227	55202 618	21
99227	55202 620	21
99301001	55202 618	45
99301001	55202 620	45
99305002	55202 611	32
99305004	55202 618	51
99305004	55202 620	51
99307002	55202 618	30
99307002	55202 620	30
99308005	55202 621	49

部 品 番 号 P A R T No	セクション番号 SECTION No	No
99603	55202 622	27
99637	55202 610	11
99638	55202 622	25
99639	55202 622	26
99776	55202 621	13
99777	55202 618	23
99777	55202 620	23
99783	55202 618	31
99783	55202 620	31
99785	55202 618	22
99785	55202 620	22
99788	55202 622	20
99916	55202 610	10
99928	55202 618	24
99928	55202 620	24
99933	55202 618	25
99933	55202 620	25
99938	55202 610	13
99948	54862 830	27
99955	55202 110	78
99959	55202 110	75
99960	55202 110	77
99962	55202 618	26
99962	55202 620	26
99963	55202 618	26
99963	55202 620	26