

**RYOBI 510 機種番号, Machine model No. : 5510 Z**

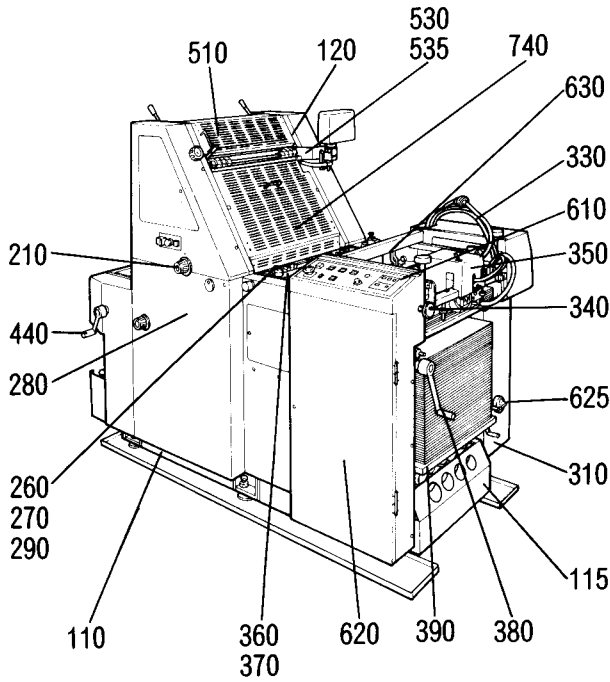

**操作側 Operation side**

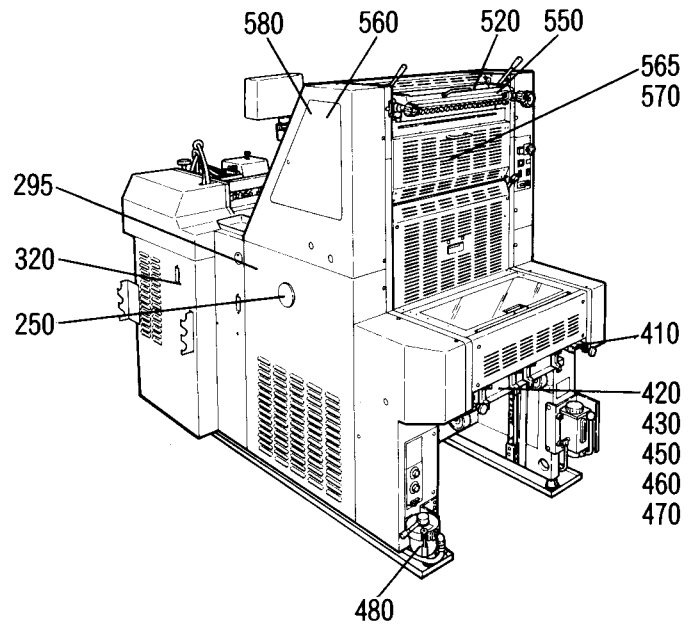

**反操作側 Non operation side**

**RYOBI 510-NP 機種番号, Machine model No. : 5511 Z**

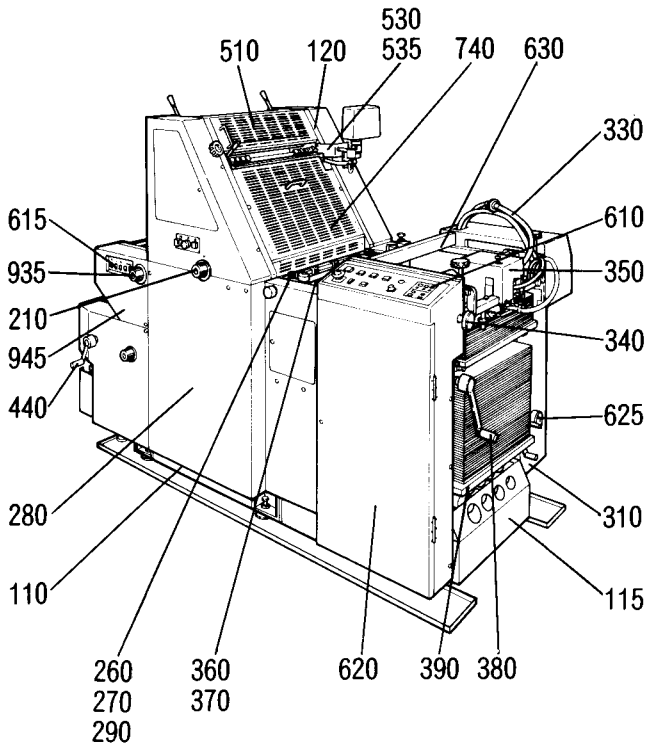

**操作側 Operation side**

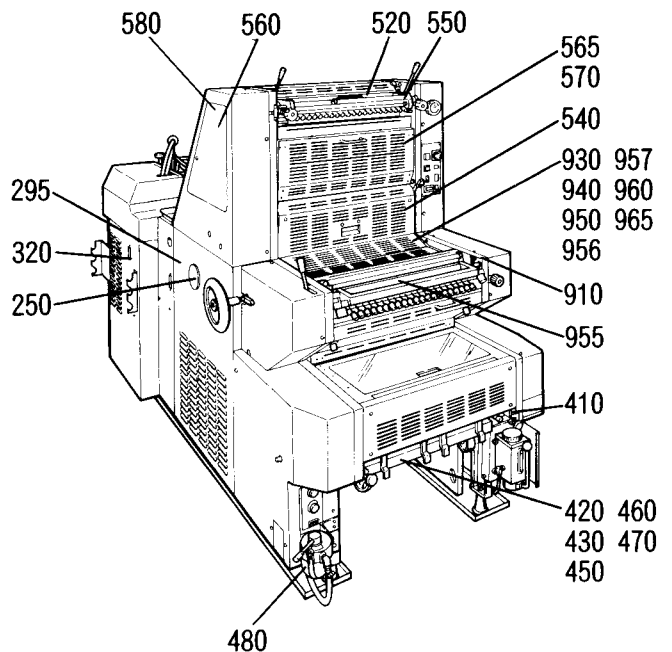

**反操作側 Non operation side**

# How to use the parts list

## 1. Section number

This parts list is divided into machine sections and each section has a number.

(Example) Section number

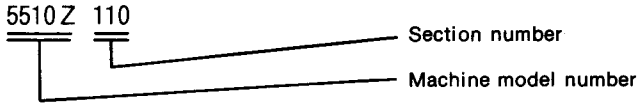

★ This number includes both the machine model number and the section number.

## 2. How to use the parts list

1) To find the part number ( when ordering the part )

Part to replace

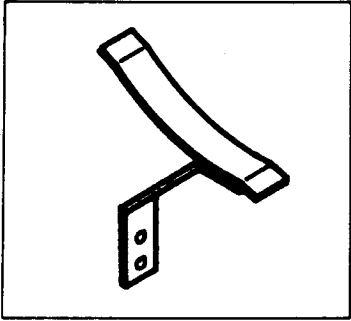

5510 22 128

Find the section number needed on this illustration of the machine.

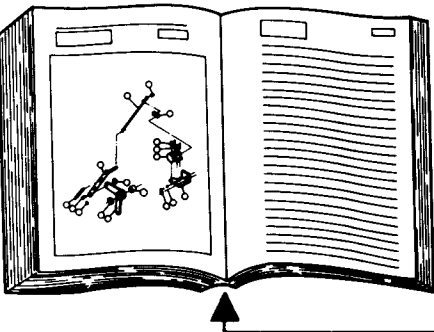
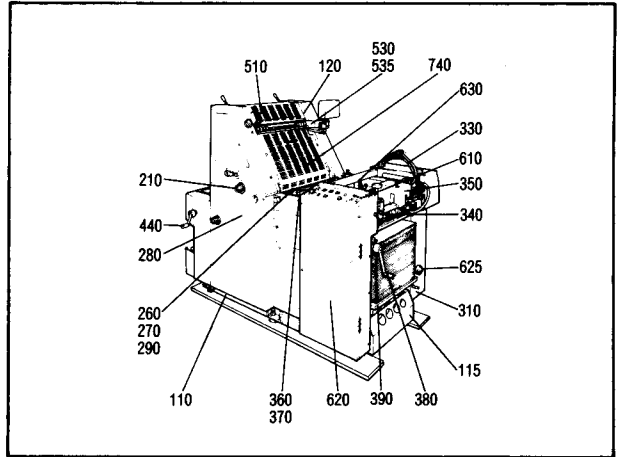

目次 / CONTENTS	
1. 概要	1
2. 仕様	2
3. 構造	3
4. 動作	4
5. 調整	5
6. 故障診断	6
7. 部品リスト	7
8. 安全	8
9. 付属品	9
10. 索引	10

見出し / SECTION INDEX	
1. 概要	1
2. 仕様	2
3. 構造	3
4. 動作	4
5. 調整	5
6. 故障診断	6
7. 部品リスト	7
8. 安全	8
9. 付属品	9
10. 索引	10

2) To find the section number and the position identification number of the part in the illustration when knowing the part number

見出し / SECTION INDEX	
1. 概要	1
2. 仕様	2
3. 構造	3
4. 動作	4
5. 調整	5
6. 故障診断	6
7. 部品リスト	7
8. 安全	8
9. 付属品	9
10. 索引	10

To find the section number and the position identification number, use the part number index at the end of this manual.

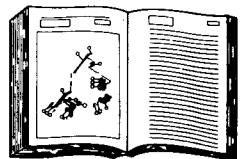

セクション番号 Section No.	セクション名	Section name	ページ Page
	◁ベッド, フレーム部▷	◁Bed, Frame section▷	
5510 Z 110	ベッドフレーム	Bed frame .....	10
5510 Z 115	ポンプ	Pump .....	14
5510 Z 120	インキフレーム	Ink frame .....	16
	◁給油部▷	◁Lubrication section▷	
5510 Z 130	給油 (OPS)	Lubrication (OPS) .....	18
5510 Z 140	給油 (NOPS)	Lubrication (NOPS) .....	22
5511 Z 145	給油 (RYOBI 510-NP)	Lubrication (RYOBI 510-NP) .....	24
	◁本機部▷	◁Main section▷	
5510 Z 210	胴入れ	Cylinder pressure .....	26
5510 Z 220	給紙胴	Feeder drum .....	30
5510 Z 230	圧胴	Impression cylinder .....	34
5510 Z 240	ゴム胴	Blanket cylinder .....	38
5510 Z 250	原動	Main drive .....	42
5510 Z 260	引針	Side lay .....	44
5512 Z 270	スイング	Swing .....	48
5510 Z 280	スイング駆動	Swing drive .....	50
5510 Z 290	前当て, 紙押え	Front lay .....	54
5510 Z 295	前当て駆動	Front lay drive .....	58
	◁給紙部▷	◁Feeder section▷	
5510 Z 310	フィーダーフレーム	Feeder frame .....	62
5510 Z 320	フィーダー駆動	Feeder drive .....	66
5510 Z 330	エアバルブ	Air valve .....	70
5512 Z 340	フィーダーヘッド高さ調整	Feeder head height adjusting .....	74
5512 Z 350	フィーダーヘッド	Feeder head .....	78
5512 Z 360	フィードローラー	Feed roller .....	84
5510 Z 370	フィーダーボード	Feeder board .....	88
5512 Z 380	給紙台駆動	Feeder table drive .....	92
5512 Z 390	給紙台	Feeder table .....	96
	◁排紙部▷	◁Delivery section▷	
5510 Z 410	排紙フレーム, チェーンガイド	Delivery frame, chain guide .....	100
5510 Z 420	バックガイド	Back guide .....	104
5510 Z 430	フロント, サイドガイド	Front, side guide .....	108
5510 Z 440	排紙台駆動	Delivery table drive .....	112
5510 Z 450	デリバリー軸	Delivery shaft .....	116
5510 Z 460	排紙台	Delivery table .....	120
5510 Z 470	排紙グリッパー	Gripper .....	124
5510 Z 480	エアブローア, スプレー	Air blower, spray .....	126

セクション番号 Section No.	セクション名	Section name	ページ Page
	◁インキ、水部▷	◁Ink, Water section▷	
5510 Z 510	投込みローラー	Distributor roller .....	130
5510 Z 520	インキダクターローラー	Ink ductor roller .....	134
5510 Z 530	水フォンテン, ダクターローラー	Water fountain, ductor roller .....	136
5510 Z 535	水フォームローラー	Water form roller .....	140
5510 Z 540	版胴	Plate cylinder .....	144
5510 Z 550	インキフォンテンローラー	Ink fountain roller .....	148
5510 Z 560	横転駆動	Oscillating drive .....	152
5510 Z 565	横転ローラー, インキ洗浄器	Oscillating roller, cleaner .....	156
5510 Z 570	インキフォームローラー	Ink form roller .....	160
5510 Z 580	フォームローラー着脱	Form roller ON/OFF .....	164
	◁電装部▷	◁Electrical section▷	
5510 Z 610	操作パネル	Operation panel .....	168
5511 Z 615	NP制御部 (RYOBI 510-NP)	NP Control (RYOBI 510-NP) .....	170
5510 Z 620	制御ボックス (OPS)	Control box (OPS) .....	172
5510 Z 625	制御ボックス (NOPS)	Control box (NOPS) .....	174
5512 Z 630	静電気除去装置	Static eliminator .....	176
	◁付属品 1 部▷	◁Accessories 1 section▷	
5510 Z 640	給湿液循環装置	Water circulation device .....	178
5510 Z 650	連続排紙装置	Nonstop delivery device .....	180
5510 Z 660	付属品	Accessories .....	182
5511 Z 660	付属品 (RYOBI 510-NP)	Accessories (RYOBI 510-NP) .....	184
5510 Z 680	テープ, プリセットカウンター	Tape inserter, preset counter .....	186
5510 Z 690	カール除去装置	Decurling device .....	188
	◁カバー部▷	◁Cover section▷	
5510 Z 710	カバー (OPS) (RYOBI 510)	Cover (OPS) (RYOBI 510) .....	190
5511 Z 715	カバー (OPS) (RYOBI 510-NP)	Cover (OPS) (RYOBI 510-NP) .....	192
5510 Z 720	カバー (NOPS) (RYOBI 510)	Cover (NOPS) (RYOBI 510) .....	194
5511 Z 725	カバー (NOPS) (RYOBI 510-NP)	Cover (NOPS) (RYOBI 510-NP) .....	198
5510 Z 730	安全カバー (RYOBI 510)	Safety cover (RYOBI 510) .....	202
5511 Z 735	安全カバー (RYOBI 510-NP)	Safety cover (RYOBI 510-NP) .....	206
5510 Z 740	安全バー	Safety bar .....	210
	◁付属品 2 部▷	◁Accessories 2 section▷	
5486 Z 830	レジスターパンチ (RP22)	Register punch (RP22) .....	212
6520 Z 835	レジスターパンチ (BEIL 220, 425)	Register punch (BEIL 220, 425) .....	214

# 目 次 / CONTENTS

セクション番号 Section No.	セクション名	Section name	ページ Page
<b>◁ナンバリング, パーフォレーター部▷</b> <b>◁Numbering, perforator section▷</b>			
5511 Z 910	フレーム (RYOBI 510-NP)	Frame (RYOBI 510-NP) .....	216
5511 Z 920	渡し胴 (RYOBI 510-NP)	Transfer drum (RYOBI 510-NP) .....	218
5511 Z 930	圧胴 (RYOBI 510-NP)	Impression cylinder (RYOBI 510-NP) .....	222
5511 Z 935	圧胴胴入れ (RYOBI 510-NP)	Impression cylinder pressure (RYOBI 510-NP) .....	226
5511 Z 940	ナンバリングシャフト (RYOBI 510-NP)	Numbering shaft (RYOBI 510-NP) .....	230
5511 Z 945	ナンバリングカム駆動 (RYOBI 510-NP)	Numbering cam drive (RYOBI 510-NP) .....	234
5511 Z 950	横パーフォレーター (RYOBI 510-NP)	Cross perforator (RYOBI 510-NP) .....	238
5511 Z 955	インキフォンテンローラー (RYOBI 510-NP)	Ink fountain roller (RYOBI 510-NP) .....	240
5511 Z 956	インキ横転ローラー (RYOBI 510-NP)	Ink oscillating roller (RYOBI 510-NP) .....	244
5511 Z 957	インキフォームローラー (RYOBI 510-NP)	Ink form roller (RYOBI 510-NP) .....	248
5511 Z 960	縦パーフォレーター (RYOBI 510-NP)	Vertical perforator (RYOBI 510-NP) .....	252
5511 Z 965	ガイドローラー (RYOBI 510-NP)	Guide roller (RYOBI 510-NP) .....	256
<b>◁部品番号索引▷</b> <b>◁Part number index▷</b>			

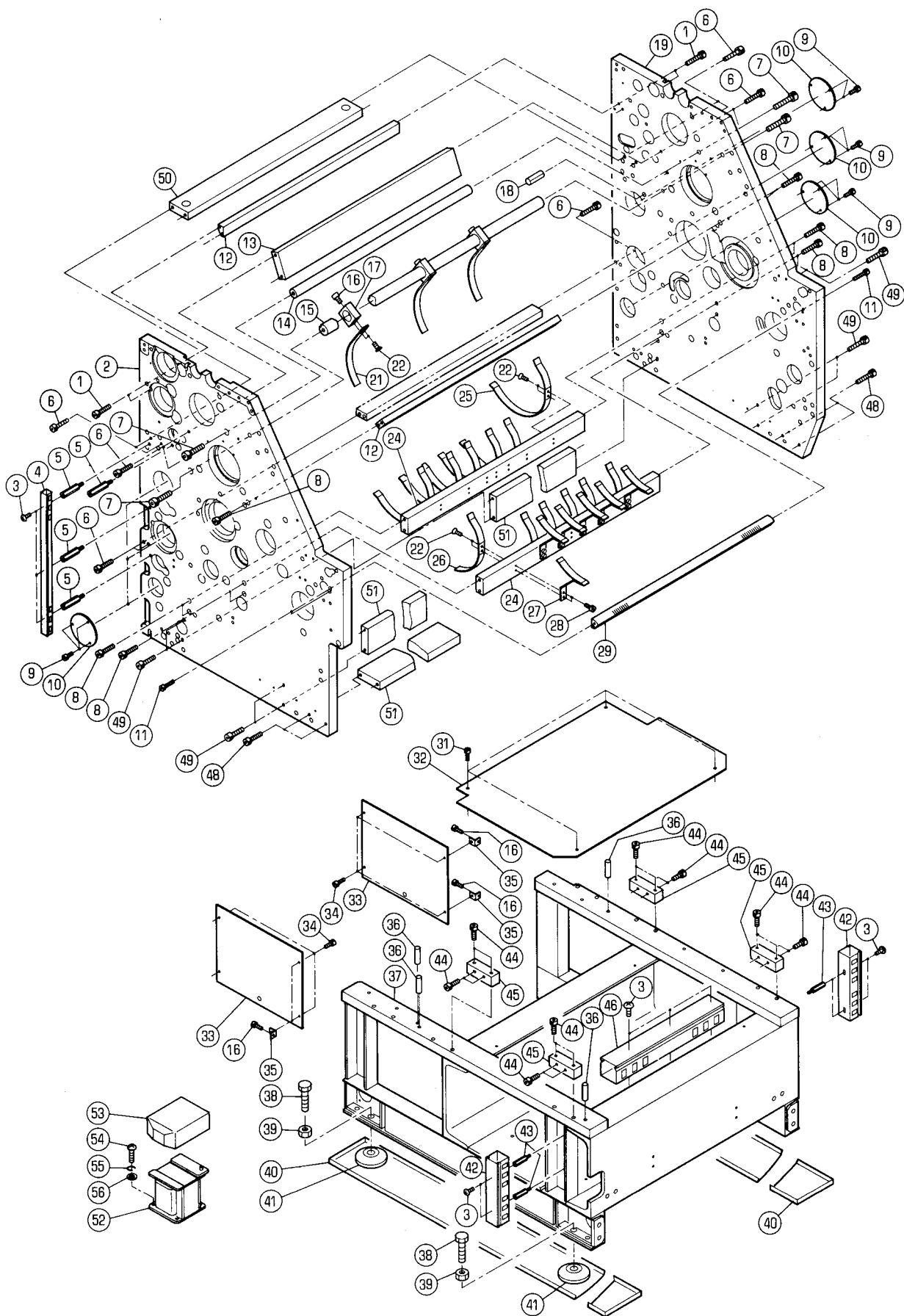

ハツツフレーム

セクション  
SECTION

セクション番号

SECTION NUMBER

5510Z 110

BED FRAME

★マークの部品は単品ではお渡しできませんので、セット番号で注文してください。  
When ordering items marked ★, indicate the set number because they are available only as a set.

No	セット番号/ 部品番号	SET No PART No	部品名称/ 構成番号	COMPONENT PARTS	PART NAME	個数 Qty
1	9670063008		ソケットボルト M6X30		HEXAGON SOCKET BOLT M6X30	4
★ 2	5510 11 211-7		フレーム		FRAME	1
3	9652051003		トラスコネシ M5X10		SMALL TRUSS SCREW M5X10	10
4	5512 61 223-1		ダクト		DUCT	1
5	5340 61 244		スタット		STUD	4
6	9670084008		ソケットボルト M8X40		HEXAGON SOCKET BOLT M8X40	12
7	9670103008		ソケットボルト M10X30		HEXAGON SOCKET BOLT M10X30	4
8	9670083008		ソケットボルト M8X30		HEXAGON SOCKET BOLT M8X30	12
9	9670051008		ソケットボルト M5X10		HEXAGON SOCKET BOLT M5X10	17
10	5510 11 241		カバー		COVER	6
			RYOBI 510		RYOBI 510	
10	5510 11 241		カバー		COVER	2
			RYOBI 510-NP		RYOBI 510-NP	
11	9670053008		ソケットボルト M5X30		HEXAGON SOCKET BOLT M5X30	4
12	5512 11 216		ステー		STAY	2
13	5512 11 223		ステー		STAY	1
14	5510 11 213		ステー		STAY	1
15	5510 11 233		ステー		STAY	1
16	9670061008		ソケットボルト M6X10		HEXAGON SOCKET BOLT M6X10	7
17	5510 11 232		ホルダー		HOLDER	3
18	9410604508		スプリングピン 6X45		SPRING PIN 6X45	1
★ 19	5510 11 212-7		フレーム		FRAME	1
21	5510 11 231-1		ガイド		GUIDE	3
22	9649051008		ネジ M5X10		SCREW M5X10	30
24	5510 11 215		ステー		STAY	1
			RYOBI 510		RYOBI 510	
24	5510 11 215		ステー		STAY	2
			RYOBI 510-NP		RYOBI 510-NP	
25	5512 45 115		ガイド		GUIDE	6
26	5511 11 231-1		ガイド		GUIDE	6
			RYOBI 510-NP		RYOBI 510-NP	
27	5510 22 128		ガイド		GUIDE	6
28	9670051208		ソケットボルト M5X12		HEXAGON SOCKET BOLT M5X12	12
29	5512 26 416-1		ステー		STAY	1
31	9670061208		ソケットボルト M6X12		HEXAGON SOCKET BOLT M6X12	4
32	5510 11 121-1		プレート		PLATE	1
33	5510 11 122-1		プレート		PLATE	2
34	9670050808		ソケットボルト M5X8		HEXAGON SOCKET BOLT M5X8	8
35	5522 71 116		ブラケット		BRACKET	4
36	5512 11 111		ピン		PIN	4
37	5510 11 110-2		ハツツ		BED	1
38	5486 14 412		ボルト		BOLT	4
39	9660160014		ナット M16		HEXAGON NUT M16	4
40	5340 76 001-1		オイルパン		OIL PAN	2
			RYOBI 510		RYOBI 510	
40	5487 86 211-2		オイルパン		OIL PAN	2
			RYOBI 510-NP		RYOBI 510-NP	
41	5430 11 411		ジャッキベース		JACK BASE	4
42	5510 61 224		ダクト		DUCT	2
43	5327 11 188		スタット		STUD	4
44	9670104508		ソケットボルト M10X45		HEXAGON SOCKET BOLT M10X45	16
45	5512 11 116		ブロック		BLOCK	4
46	5512 61 226		ダクト		DUCT	1
48	9670123008		ソケットボルト M12X30		HEXAGON SOCKET BOLT M12X30	4
49	9670124508		ソケットボルト M12X45		HEXAGON SOCKET BOLT M12X45	8
50	5510 11 223-1		ステー		STAY	1
51	5510 11 221		ステー		STAY	3
			RYOBI 510		RYOBI 510	

ベッドフレーム

BED FRAME

セクション  
SECTION

セクション番号

SECTION NUMBER

5510Z 110

★マークの部品は単品ではお渡しできませんので、セット番号で注文してください。  
When ordering items marked ★, indicate the set number because they are available only as a set.

No	セット番号 / SET No 部品番号 / PART No	部品名称 / 構成番号 / COMPONENT PARTS	PART NAME No	個数 Q'ty
51	5510 11 221	ステー RYOBI 510-NP	STAY RYOBI 510-NP	2
52	97974-1	トランス	TRANSFORMER	1
53	5340 61 461	カバー	COVER	1
54	9642061414	ナット M6X14	SMALL PAN-HEAD SCREW M6X14	4
55	9710060008	ワッシャー M6	SPRING WASHER M6	4
56	9716060014	ワッシャー M6	PLAIN WASHER M6	4



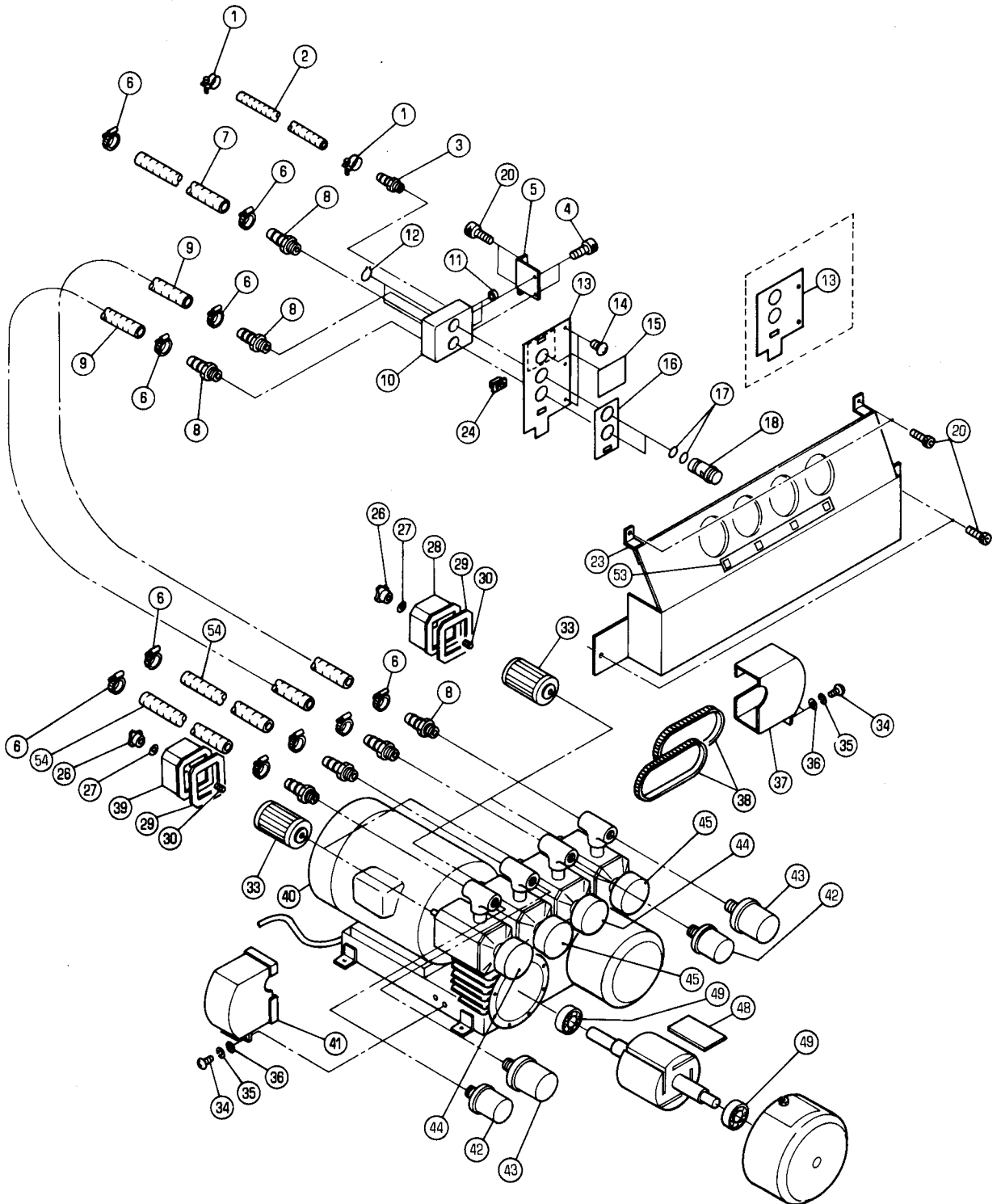

ホンプ°

PUMP

セクション  
SECTIONセクション番号  
SECTION NUMBER

5510Z 115

★マークの部品は単品ではお渡しできませんので、セット番号で注文してください。  
When ordering items marked ★, indicate the set number because they are available only as a set.

No	セット番号/ 部品番号	SET No PART No	部品名称/ 構成番号	COMPONENT PARTS	PART NAME	個数 Qty
	5486 14	110-3	エアホンプ° ASSY		AIR PUMP ASSY	1
			3ソウ		3PHASE	
			26-30,33-45,48,49			
	5512 14	110	ハルフホテイ ASSY		VALVE BODY ASSY	1
			10,11			
	5512 14	120-1	エアホンプ° ASSY		AIR PUMP ASSY	1
			タンソウ		1PHASE	
			26-30,33-45,48,49			
1	91219		ホスハント° 19		HOSE BAND 19	2
2	5512 14	123	ホス		HOSE	1
3	5430 14	117	ニツフル		NIPPLE	1
4	9670061208		ソケットホルト M6X12		HEXAGON SOCKET BOLT M6X12	2
5	5512 14	113	フラケット		BRACKET	1
6	90913009		ホスハント° 26		HOSE BAND 26	10
7	5512 14	122	ホス 19X26X700		HOSE 19X26X700	1
8	5640 11	222-1	ニツフル		NIPPLE	7
9	6520 11	353	ホス		HOSE	2
★ 10	5512 14	112	ハルフホテイ		VALVE BODY	1
★ 11	5560 11	223	トメセン		CAP	2
12	9722300008		C-リング° C-30		C-RING C-30	2
13	5510 71	213	プレート		PLATE	1
			RYOBI 510		RYOBI 510	
13	5511 71	213-1	プレート		PLATE	1
			RYOBI 510-NP		RYOBI 510-NP	
14	9652051003		トラスコネシ° M5X10		SMALL TRUSS SCREW M5X10	2
15	5512 74	112	プレート		PLATE	1
16	5512 74	111	プレート		PLATE	1
17	90515		O-リング° P-24		O-RING P-24	4
18	5486 11	222	ハルフ		VALVE	2
20	9670081208		ソケットホルト M8X12		HEXAGON SOCKET BOLT M8X12	6
23	5512 14	541	カバー		COVER	1
24	96560		スイッチ C1500AT-BW		SWITCH C1500AT-BW	1
26	90914014		ノブナツト		KNOB NUT	4
27	91124		シールワッシャー		SEAL WASHER	4
28	90914025		フィルターカバー(フロア)		FILTER COVER(BLOWER)	2
29	90914022		パッキン		PACKING	4
30	90914012		スプリングチューブ		SPRING TUBE	4
33	91119		フィルター		FILTER	4
34	9642051214		ナハコネシ° M5X12		SMALL PAN-HEAD SCREW M5X12	4
35	9710050008		ハネサカネ M5		SPRING WASHER M5	4
36	9716050014		ヒラサカネ M5		PLAIN WASHER M5	4
37	90914011		ベルトカバー B		BELT COVER B	1
38	90106003		ベルト 100S5M390		BELT 100S5M390	2
39	90914015		フィルターカバー(ハキューム)		FILTER COVER(VACUUM)	2
★ 40	5486 14	112-2	エアホンプ°		AIR PUMP	1
			3ソウ		3PHASE	
★ 40	5512 14	124-1	エアホンプ°		AIR PUMP	1
			タンソウ		1PHASE	
41	90914010		ベルトカバー A		BELT COVER A	1
42	90914021		レギュレーター(ハキューム)		REGULATOR(VACUUM)	2
43	90914020		レギュレーター(フロア)		REGULATOR(BLOWER)	2
44	90914023		ハキュームゲージ		VACUUM GAUGE	2
45	90914024		プレッシャーゲージ		PRESSURE GAUGE	2
48	91080		カーボンプレート		CARBON BLADE	8
49	91081		ベアリング° 6202ZZCM		BEARING 6202ZZCM	4
53	5512 14	542	ラベル		LABEL	1
54	5522 11	254-1	ホス 19X26X1650		HOSE 19X26X1650	2

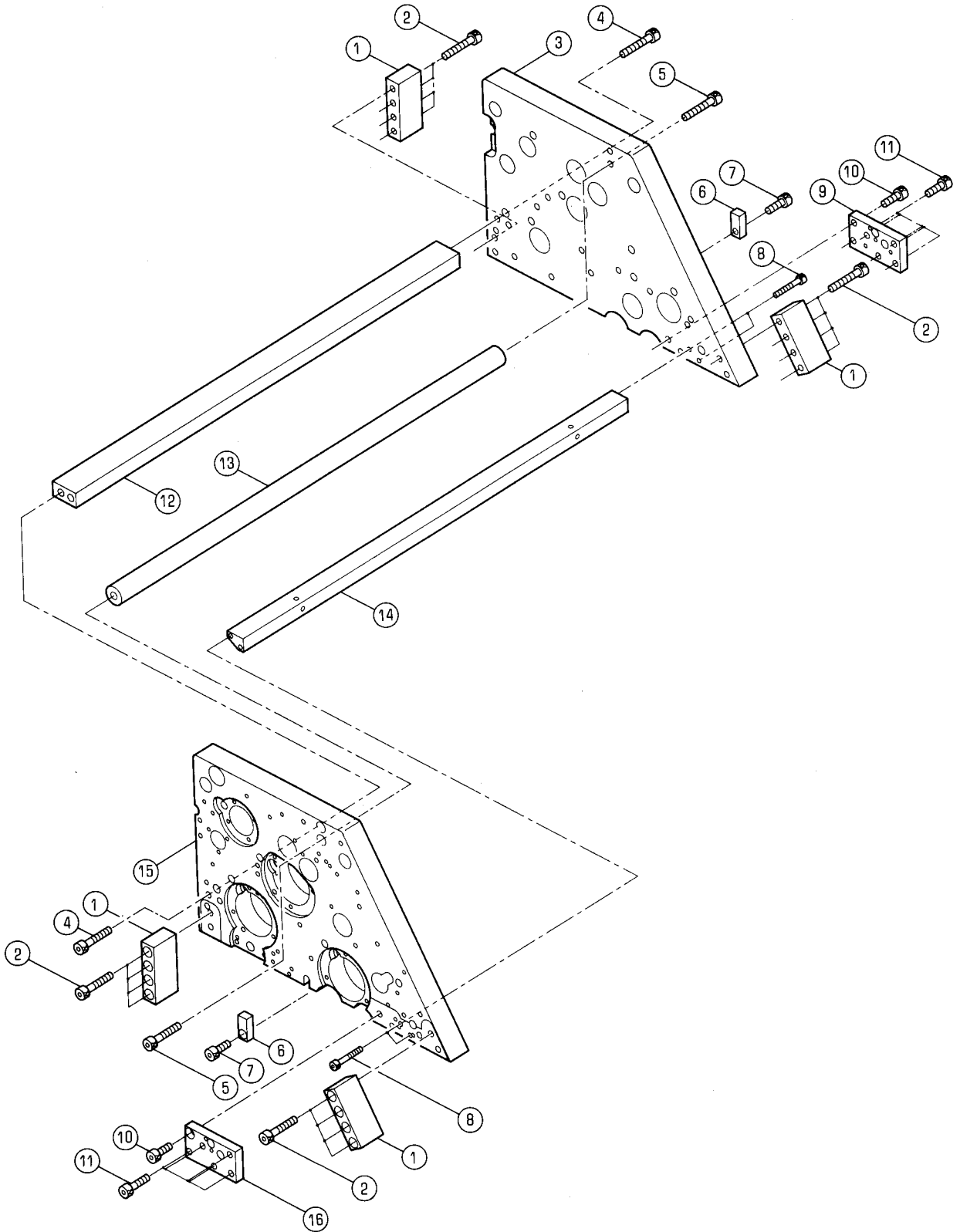

インキフレーム

INK FRAME

セクション  
SECTIONセクション番号  
SECTION NUMBER

5510Z 120

★マークの部品は単品ではお渡してきませんので、セット番号で注文してください。  
When ordering items marked ★, indicate the set number because they are available only as a set.

No.	セット番号/ 部品番号	SET No. PART	部品名称/ 構成番号	COMPONENT PARTS	PART NAME	個数 Q'ty
1	5512 11	515	プレート		PLATE	4
2	9670084508		ソケットボルト M8X45		HEXAGON SOCKET BOLT M8X45	16
★ 3	5510 11	514-2	フレーム		FRAME	1
4	9670084008		ソケットボルト M8X40		HEXAGON SOCKET BOLT M8X40	4
5	9670103008		ソケットボルト M10X30		HEXAGON SOCKET BOLT M10X30	2
6	5340 55	118	キー		KEY	2
7	9670051608		ソケットボルト M5X16		HEXAGON SOCKET BOLT M5X16	2
8	9670064008		ソケットボルト M6X40		HEXAGON SOCKET BOLT M6X40	4
9	5510 11	522	ブロック		BLOCK	1
10	9670081608		ソケットボルト M8X16		HEXAGON SOCKET BOLT M8X16	2
11	9670082208		ソケットボルト M8X22		HEXAGON SOCKET BOLT M8X22	10
12	5512 11	518	ステー		STAY	1
13	5510 11	213	ステー		STAY	1
14	5510 11	216	ステー		STAY	1
★ 15	5510 11	513-3	フレーム		FRAME	1
16	5510 11	521	ブロック		BLOCK	1

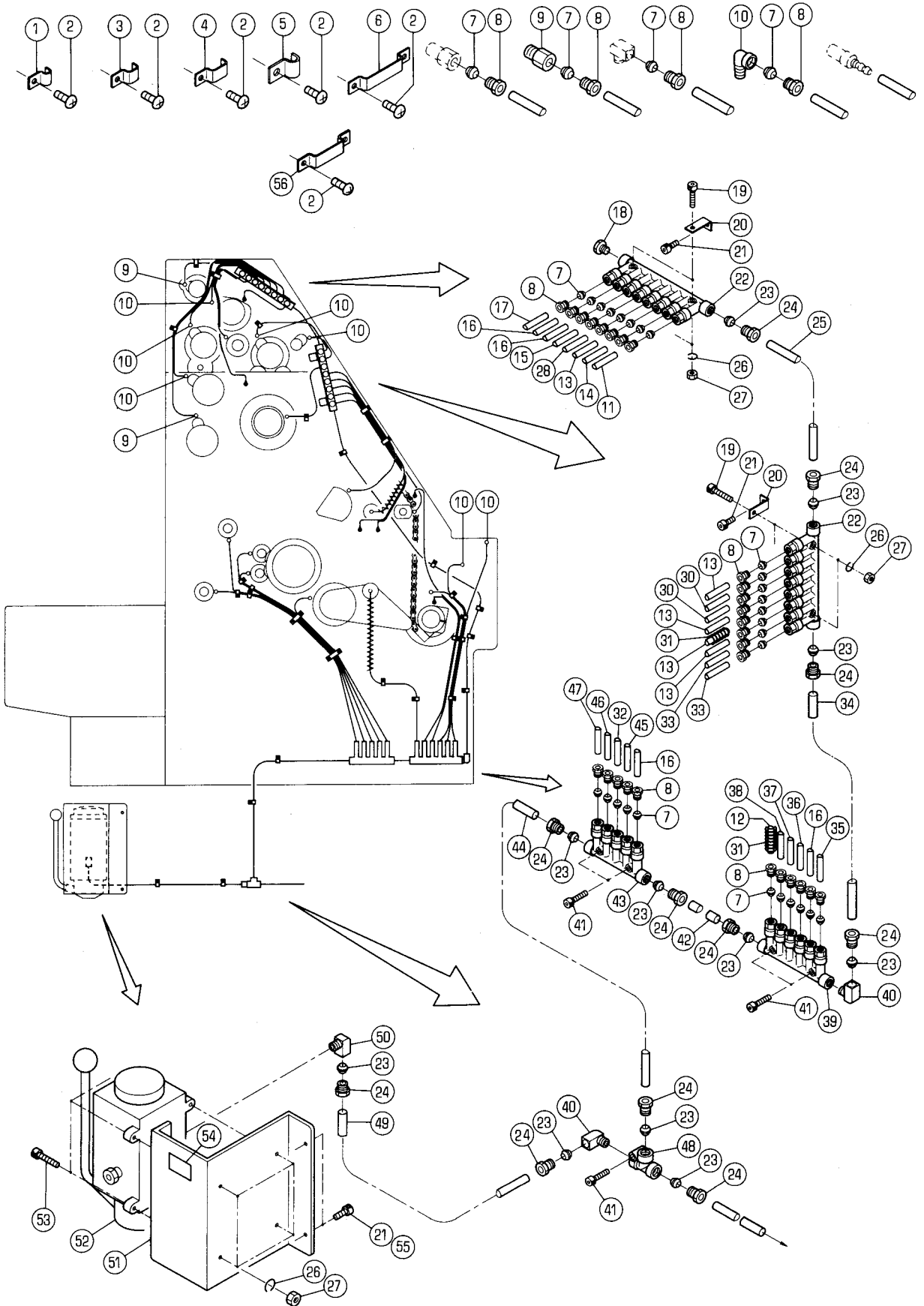

キユウ (OPS)

セクション  
SECTIONセクション番号  
SECTION NUMBER

5510Z 130

LUBRICATION (OPS)

★マークの部品は単品ではお渡しできませんので、セット番号で注文してください。  
When ordering items marked ★, indicate the set number because they are available only as a set.

No.	セット番号/ 部品番号	SET No. PART No.	部品名称/ 構成番号	COMPONENT PARTS	PART NAME	個数 Qty
1	91165		パイプバンド	PZ-14	PIPE BAND PZ-14	8
2	9642050814		ナット	M5X8	SMALL PAN-HEAD SCREW M5X8	33
3	91166		パイプバンド	PZ-24	PIPE BAND PZ-24	3
4	91167		パイプバンド	PZ-34	PIPE BAND PZ-34	7
5	91180		パイプバンド	PZ-16	PIPE BAND PZ-16	9
6	91378		パイプバンド	PZ-154	PIPE BAND PZ-154	2
7	91161		スリーブ	PB-4	SLEEVE PB-4	47
8	91160		プラグ	PA-4	PLUG PA-4	47
9	91162		ニッフル	PD-4	NIPPLE PD-4	2
10	90507002		エルボ	PHD-4	ELBOW PHD-4	7
11	9432040150		パイプ (アルミニウム)	4X150	PIPE 4X150	1
12	9430040440		パイプ (サリ)	4X440	PIPE 4X440	1
13	9430040600		パイプ (サリ)	4X600	PIPE 4X600	5
14	9430040400		パイプ (サリ)	4X400	PIPE 4X400	1
15	9430040350		パイプ (サリ)	4X350	PIPE 4X350	1
16	9430040450		パイプ (サリ)	4X450	PIPE 4X450	4
17	9432040550		パイプ (アルミニウム)	4X550	PIPE 4X550	1
18	91331		シールプラグ	PG10N	SEAL PLUG PG10N	1
19	9670064008		ソケットボルト	M6X40	HEXAGON SOCKET BOLT M6X40	4
20	5560 12 104		ブラケット		BRACKET	4
21	9670061208		ソケットボルト	M6X12	HEXAGON SOCKET BOLT M6X12	6
22	90502001		デスタープランジャー	DPB18	DESTER PLUNGER DPB18	2
23	91172		スリーブ	PB-6	SLEEVE PB-6	11
24	91173		プラグ	PA-6	PLUG PA-6	11
25	9432060125		パイプ (アルミニウム)	6X125	PIPE 6X125	1
26	9710060008		ハネサカネ	M6	SPRING WASHER M6	8
27	9660060014		ナット	M6	HEXAGON NUT M6	8
28	9430040290		パイプ (サリ)	4X290	PIPE 4X290	1
30	9430040300		パイプ (サリ)	4X300	PIPE 4X300	2
31	5332 65 141		スプリング		SPRING	2
32	9430040605		パイプ (サリ)	4X605	PIPE 4X605	1
33	9432040500		パイプ (アルミニウム)	4X500	PIPE 4X500	2
34	9431061010		パイプ (アイ)	6X1010	PIPE 6X1010	1
35	9430040480		パイプ (サリ)	4X480	PIPE 4X480	1
36	9430040420		パイプ (サリ)	4X420	PIPE 4X420	1
37	9432040600		パイプ (アルミニウム)	4X600	PIPE 4X600	1
38	9432040700		パイプ (アルミニウム)	4X700	PIPE 4X700	1
39	90502002		デスタープランジャー	DPB16	DESTER PLUNGER DPB16	1
40	91488		エルボ	PH6M10T	ELBOW PH6M10T	2
41	9670062508		ソケットボルト	M6X25	HEXAGON SOCKET BOLT M6X25	5
42	9431060055		パイプ (アイ)	6X55	PIPE 6X55	1
43	90502003		デスタープランジャー	DPB15	DESTER PLUNGER DPB15	1
44	9431060500		パイプ (アイ)	6X500	PIPE 6X500	1
			RYOBI 510		RYOBI 510	
45	9430040570		パイプ (サリ)	4X570	PIPE 4X570	1
46	9430040620		パイプ (サリ)	4X620	PIPE 4X620	1
47	9430040555		パイプ (サリ)	4X555	PIPE 4X555	1
48	91186		ティー	PKD-6	TEE PKD-6	1
49	9431060550		パイプ (アイ)	6X550	PIPE 6X550	1
			RYOBI 510		RYOBI 510	
49	9431060750		パイプ (アイ)	6X750	PIPE 6X750	1
			RYOBI 510-NP		RYOBI 510-NP	
50	91171		エルボ	PHD6	ELBOW PHD6	1
51	5512 12 111-1		ブラケット		BRACKET	1
52	91335		キユウポン	LA-W8D	OIL PUMP LA-W8D	1
53	9670062008		ソケットボルト	M6X20	HEXAGON SOCKET BOLT M6X20	4
54	5486 78 274-1		ラベル (日本語)		LABEL (JAPANESE)	1
54	5486 78 275-2		ラベル (英語)		LABEL (ENGLISH)	1

キ工ウ工 (OPS)

LUBRICATION (OPS)

セクション  
SECTION

セクション番号  
SECTION NUMBER

5510Z 130

★マークの部品は単品ではお渡しできませんので、セット番号で注文してください。  
When ordering items marked ★, indicate the set number because they are available only as a set.

No	セット番号 / SET No 部品番号 / PART No	部品名称 / 構成番号 / COMPONENT PARTS	PART NAME No	個数 Q'ty
55	9670051208	ソケットボルト M5X12 RYOBI 510-NP	HEXAGON SOCKET BOLT M5X12 RYOBI 510-NP	2
56	91376	パイプバンド PZ-144	PIPE BAND PZ-144	1

キユウ (NOPS)  
LUBRICATION (NOPS)

セクション  
SECTION

セクション番号  
SECTION NUMBER

5510Z 140

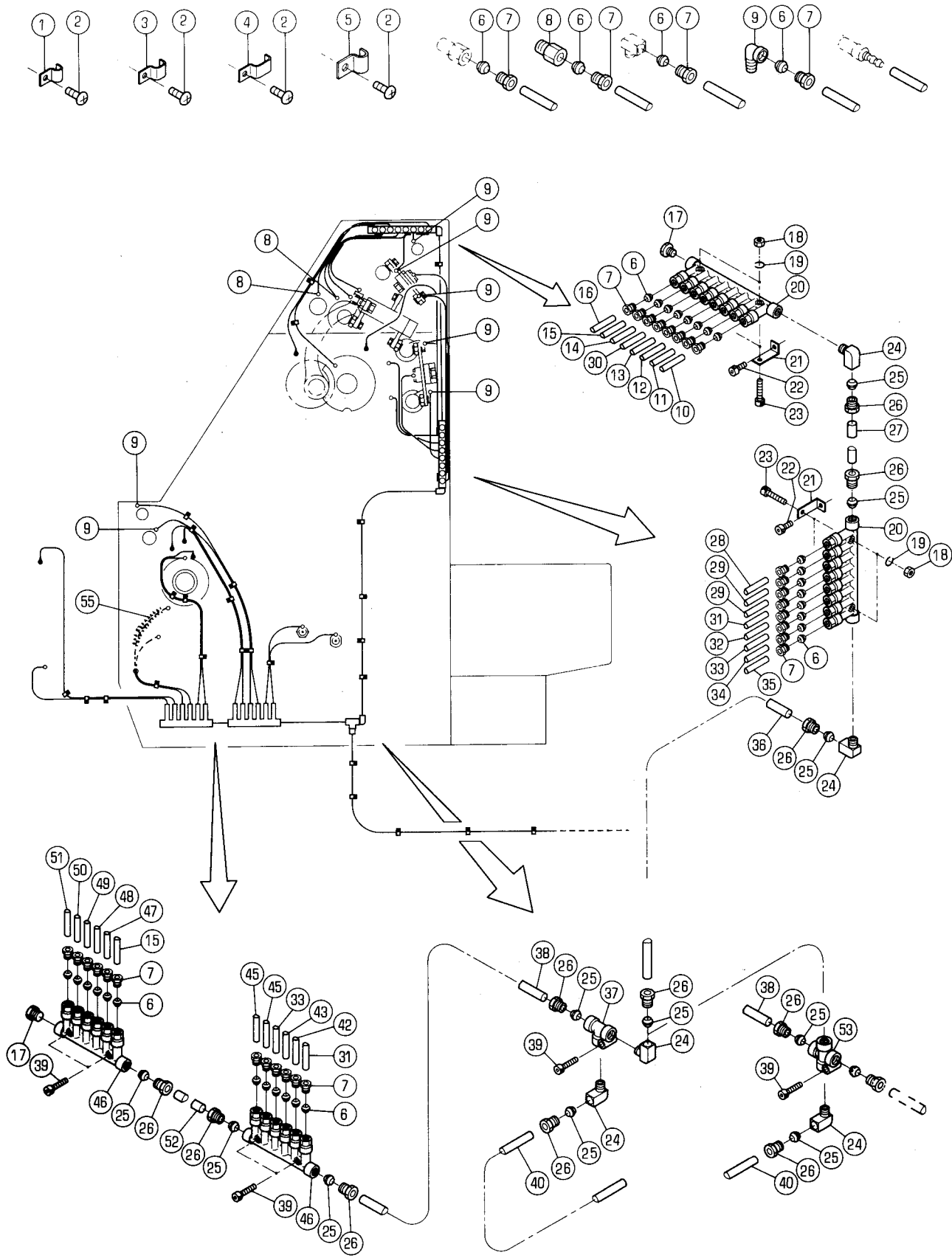



キコウ (NOPS)

セクション  
SECTION

セクション番号

55102 140

LUBRICATION (NOPS)

SECTION NUMBER

★マークの部品は単品ではお渡しできませんので、セット番号で注文してください。  
When ordering items marked ★, indicate the set number because they are available only as a set.

No	セット番号/ 部品番号	SET No PART No	部品名称/ 構成番号	COMPONENT PARTS	PART NAME	個数 Qty
1	91165		パイプバンド PZ-14	PIPE BAND PZ-14		4
2	9642050814		ナット M5X8	SMALL PAN-HEAD SCREW M5X8		26
3	91166		パイプバンド PZ-24	PIPE BAND PZ-24		15
4	91167		パイプバンド PZ-34	PIPE BAND PZ-34		1
5	91180		パイプバンド PZ-16	PIPE BAND PZ-16		6
6	91161		スリーブ PB-4	SLEEVE PB-4		49
7	91160		プラグ PA-4	PLUG PA-4		49
8	91162		ニップル PD-4	NIPPLE PD-4		2
9	90507002		エルボ PHD-4	ELBOW PHD-4		6
10	9430040170		パイプ (サリン) 4X170	PIPE 4X170		1
11	9430040220		パイプ (サリン) 4X220	PIPE 4X220		1
12	9430040440		パイプ (サリン) 4X440	PIPE 4X440		1
13	9430040480		パイプ (サリン) 4X480	PIPE 4X480		1
14	9430040420		パイプ (サリン) 4X420	PIPE 4X420		1
15	9430040530		パイプ (サリン) 4X530	PIPE 4X530		1
16	9432040450		パイプ (アルミニウム) 4X450	PIPE 4X450		1
17	91331		シールプラグ PG10N	SEAL PLUG PG10N		2
18	9660060014		ナット M6	HEXAGON NUT M6		4
19	9710060008		ハネサカネ M6	SPRING WASHER M6		4
20	90502001		デスタープランジャー DPB18	DESTER PLUNGER DPB18		2
21	5560 12 104		ブラケット	BRACKET		4
22	9670061208		ソケットボルト M6X12	HEXAGON SOCKET BOLT M6X12		4
23	9670064008		ソケットボルト M6X40	HEXAGON SOCKET BOLT M6X40		4
24	91488		エルボ PH6M10T	ELBOW PH6M10T		4
			RYOBI 510	RYOBI 510		
24	91488		エルボ PH6M10T	ELBOW PH6M10T		3
			RYOBI 510-NP	RYOBI 510-NP		
25	91172		スリーブ PB-6	SLEEVE PB-6		9
26	91173		プラグ PA-6	PLUG PA-6		9
27	9431060450		パイプ (パイロン) 6X450	PIPE 6X450		1
28	9432040700		パイプ (アルミニウム) 4X700	PIPE 4X700		1
29	9430040350		パイプ (サリン) 4X350	PIPE 4X350		2
30	9430040450		パイプ (サリン) 4X450	PIPE 4X450		1
31	9430040250		パイプ (サリン) 4X250	PIPE 4X250		2
32	9430040570		パイプ (サリン) 4X570	PIPE 4X570		1
33	9430040500		パイプ (サリン) 4X500	PIPE 4X500		2
34	9430040400		パイプ (サリン) 4X400	PIPE 4X400		1
35	9430040300		パイプ (サリン) 4X300	PIPE 4X300		1
36	9431060610		パイプ (パイロン) 6X610	PIPE 6X610		1
37	91186		ティー PKD-6	TEE PKD-6		1
			RYOBI 510	RYOBI 510		
38	9431060180		パイプ (パイロン) 6X180	PIPE 6X180		1
39	9670062508		ソケットボルト M6X25	HEXAGON SOCKET BOLT M6X25		5
40	9431061000		パイプ (パイロン) 6X1000	PIPE 6X1000		1
42	9430040230		パイプ (サリン) 4X230	PIPE 4X230		1
43	9430040600		パイプ (サリン) 4X600	PIPE 4X600		2
45	9432040550		パイプ (アルミニウム) 4X550	PIPE 4X550		2
46	90502002		デスタープランジャー DPB16	DESTER PLUNGER DPB16		2
47	9432040600		パイプ (アルミニウム) 4X600	PIPE 4X600		1
48	9430040550		パイプ (サリン) 4X550	PIPE 4X550		1
49	9430040610		パイプ (サリン) 4X610	PIPE 4X610		1
50	9432041200		パイプ (アルミニウム) 4X1200	PIPE 4X1200		1
51	9430040780		パイプ (サリン) 4X780	PIPE 4X780		1
52	9431060055		パイプ (パイロン) 6X55	PIPE 6X55		1
53	91332		クロス PJD-406	CLOTH PJD-406		1
			RYOBI 510-NP	RYOBI 510-NP		
55	5332 65 141		スプリング	SPRING		1

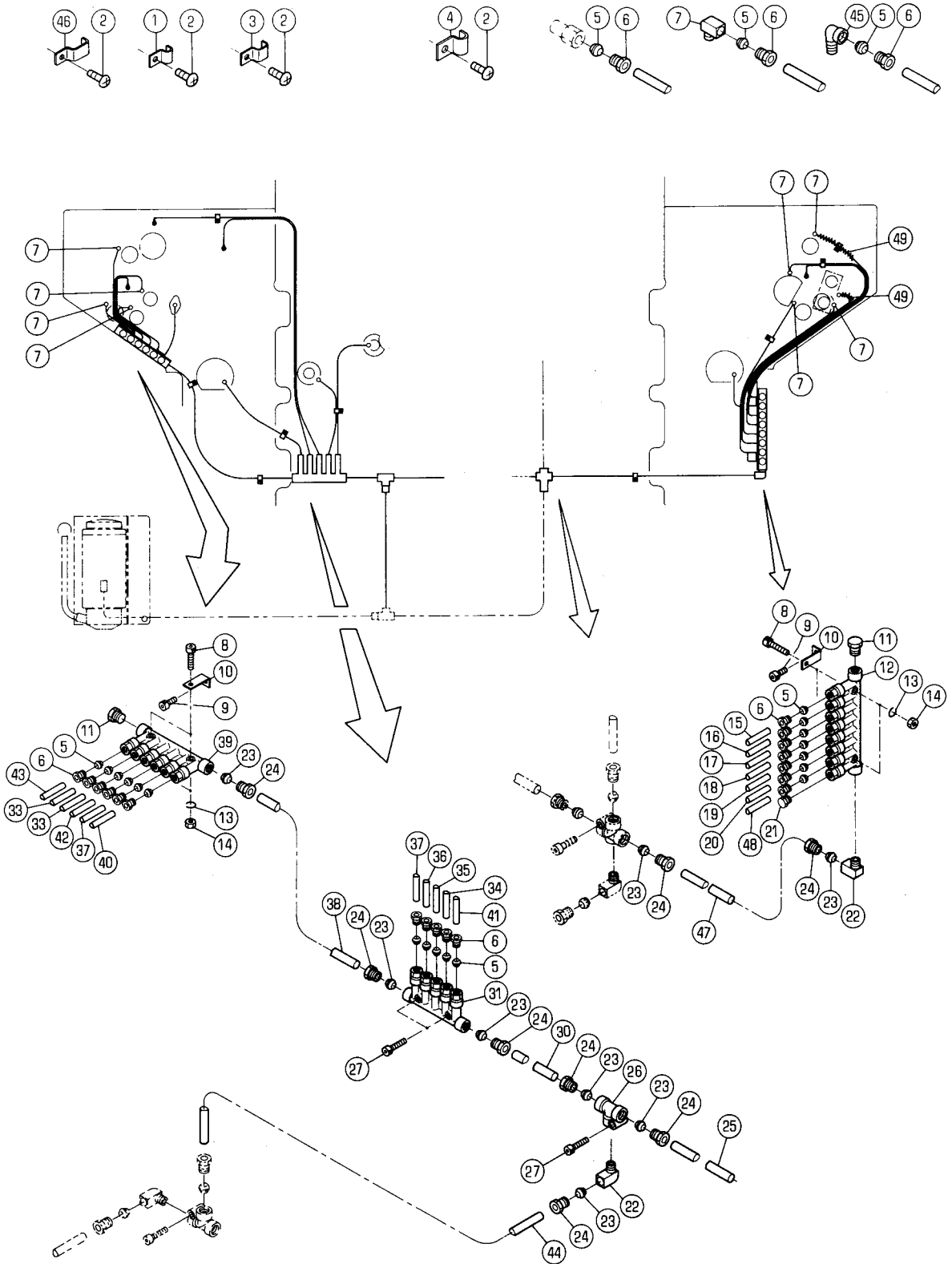

キコウ1 (NP)  
(RYOBI 510-NP)  
LUBRICATION (NP)  
(RYOBI 510-NP)

セクション  
SECTION

セクション番号  
SECTION NUMBER

5511Z 145

★マークの部品は単品ではお渡しできませんので、セット番号で注文してください。  
When ordering items marked ★, indicate the set number because they are available only as a set.

No.	セット番号/ 部品番号 / SET PART No	部品名称/ 構成番号 / COMPONENT PARTS	PART NAME	個数 Q'ty
1	91165	ハ°イフ°ハント° PZ-14	PIPE BAND PZ-14	3
2	9642050814	ナ°ハ°コネシ° M5X8	SMALL PAN-HEAD SCREW M5X8	8
3	91166	ハ°イフ°ハント° PZ-24	PIPE BAND PZ-24	2
4	91180	ハ°イフ°ハント° PZ-16	PIPE BAND PZ-16	2
5	91161	スリ°フ° PB-4	SLEEVE PB-4	32
6	91160	フ°ラク° PA-4	PLUG PA-4	32
7	91169	エルホ° PEF-4	ELBOW PEF-4	8
8	9670064008	ソケツトホ°ルト M6X40	HEXAGON SOCKET BOLT M6X40	4
9	9670061208	ソケツトホ°ルト M6X12	HEXAGON SOCKET BOLT M6X12	4
10	5560 12 104	フ°ラケツト	BRACKET	4
11	91331	シ°ルフ°ラク° PG10N	SEAL PLUG PG10N	2
12	90502001	テ°スタ°フ°ランシ°ヤ° DPB18	DESTER PLUNGER DPB18	1
13	9710060008	ハ°ネサ°カ°ネ M6	SPRING WASHER M6	4
14	9660060014	ナツト M6	HEXAGON NUT M6	4
15	9432040550	ハ°イフ° (アルミニウム) 4X550	PIPE 4X550	1
16	9430040200	ハ°イフ° (サ°リン) 4X200	PIPE 4X200	1
17	9430040290	ハ°イフ° (サ°リン) 4X290	PIPE 4X290	1
18	9430040380	ハ°イフ° (サ°リン) 4X380	PIPE 4X380	1
19	9430040355	ハ°イフ° (サ°リン) 4X355	PIPE 4X355	1
20	9430040590	ハ°イフ° (サ°リン) 4X590	PIPE 4X590	1
21	91355	シ°ルフ°ラク° PG-004	SEAL PLUG PG-004	1
22	91488	エルホ° PH6M10T	ELBOW PH6M10T	2
23	91172	スリ°フ° PB-6	SLEEVE PB-6	8
24	91173	フ°ラク° PA-6	PLUG PA-6	8
25	9431060210	ハ°イフ° (ナイロン) 6X210	PIPE 6X210	1
26	91186	テ°イ° PKD-6	TEE PKD-6	1
27	9670062508	ソケツトホ°ルト M6X25	HEXAGON SOCKET BOLT M6X25	3
30	9431060080	ハ°イフ° (ナイロン) 6X80	PIPE 6X80	1
31	90502003	テ°スタ°フ°ランシ°ヤ° DPB15	DESTER PLUNGER DPB15	1
33	9430040260	ハ°イフ° (サ°リン) 4X260	PIPE 4X260	2
34	9430040190	ハ°イフ° (サ°リン) 4X190	PIPE 4X190	1
35	9432040820	ハ°イフ° (アルミニウム) 4X820	PIPE 4X820	1
36	9432040720	ハ°イフ° (アルミニウム) 4X720	PIPE 4X720	1
37	9430040300	ハ°イフ° (サ°リン) 4X300	PIPE 4X300	2
38	9431060395	ハ°イフ° (ナイロン) 6X395	PIPE 6X395	1
39	90502002	テ°スタ°フ°ランシ°ヤ° DPB16	DESTER PLUNGER DPB16	1
40	9430040250	ハ°イフ° (サ°リン) 4X250	PIPE 4X250	1
41	9430040270	ハ°イフ° (サ°リン) 4X270	PIPE 4X270	1
42	9432040290	ハ°イフ° (アルミニウム) 4X290	PIPE 4X290	1
43	9432040270	ハ°イフ° (アルミニウム) 4X270	PIPE 4X270	1
44	9431060315	ハ°イフ° (ナイロン) 6X315	PIPE 6X315	1
45	90507002	エルホ° PHD-4	ELBOW PHD-4	1
46	91167	ハ°イフ°ハント° PZ-34	PIPE BAND PZ-34	1
47	9431060390	ハ°イフ° (ナイロン) 6X390	PIPE 6X390	1
48	9430040530	ハ°イフ° (サ°リン) 4X530	PIPE 4X530	1
49	5332 65 141	ス°フ°リ°ンク°	SPRING	2

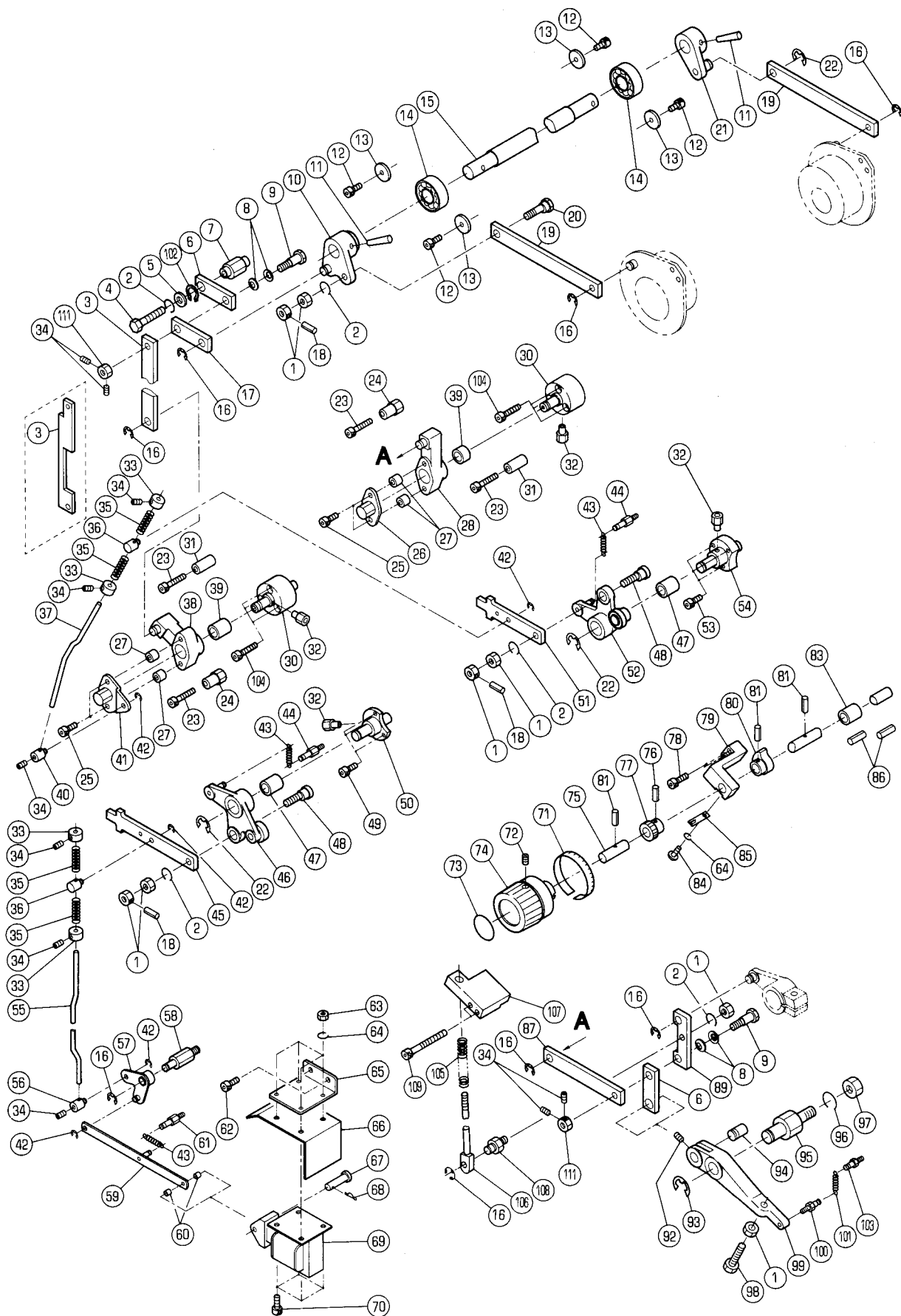

トウイレ

CYLINDER PRESSURE

セクション  
SECTIONセクション番号  
SECTION NUMBER

5510Z 210

★マークの部品は単品ではお渡しできませんので、セット番号で注文してください。  
When ordering items marked ★, indicate the set number because they are available only as a set.

No.	セット番号/ 部品番号	SET No. PART No.	部品名称/ 構成番号	COMPONENT PARTS	PART NAME	個数 Qty
	5340 21 130		チヨウセイピン ASSY 1,18,48		ADJUSTMENT PIN ASSY	2
	5340 21 520Z		レハ- ASSY 47,52		LEVER ASSY	1
	5340 21 530Z		レハ- ASSY 46,47		LEVER ASSY	1
	5340 21 560		チヨウセイピン ASSY 1,18,20		ADJUSTMENT PIN ASSY	1
	5510 21 120		レハ- ASSY 28,39		LEVER ASSY	1
	5510 21 570		シャフト ASSY 10,11,15,21		SHAFT ASSY	1
	5512 21 130-1		スタット ASSY 30,32		STUD ASSY	2
	5512 21 280		シャフト ASSY 75-77,80,81		SHAFT ASSY	1
	5512 21 540		レハ- ASSY 38,39		LEVER ASSY	1
1	9660080014		ナット M8		HEXAGON NUT M8	8
2	9710080008		ハネサカカネ M8		SPRING WASHER M8	5
3	5510 21 564		リンク RYOBI 510		LINK RYOBI 510	1
3	5511 21 564		リンク RYOBI 510-NP		LINK RYOBI 510-NP	1
4	9672085508		ロツカクホルト M8X55		HEXAGON HEAD BOLT M8X55	1
5	9716080014		ヒラサカカネ M8		PLAIN WASHER M8	1
6	5510 21 151		リンク		LINK	2
7	5510 21 621		スタット		STUD	1
8	90692		サラハネ L10		FLUSH SPRING L10	4
9	5340 21 152		ピン		PIN	2
10	5510 21 580		アーム		ARM	1
11	9411603600		テーパ-ピン 6X36		TAPER PIN 6X36	2
12	9670051008		ソケットホルト M5X10		HEXAGON SOCKET BOLT M5X10	4
13	5330 24 312		カラー		COLLAR	4
14	90319		ボールベアリング 6203ZZ		BALL BEARING 6203ZZ	2
15	5512 21 571		シャフト		SHAFT	1
16	9721070008		E-リング E-7		E-RING E-7	8
17	5340 21 151		リンク		LINK	1
18	9410301208		スプリングピン 3X12		SPRING PIN 3X12	3
19	5510 21 154		リンク		LINK	2
20	5340 21 561		ピン		PIN	1
21	5512 21 590		アーム		ARM	1
22	9721100008		E-リング E-10		E-RING E-10	3
23	9670063508		ソケットホルト M6X35		HEXAGON SOCKET BOLT M6X35	4
24	5340 21 563		ストッパ-		STOPPER	2
25	9670062008		ソケットホルト M6X20		HEXAGON SOCKET BOLT M6X20	4
26	5330 21 662		カバー		COVER	1
27	5290 29 412		カムローラ-ナイリン		CAM ROLLER INNER RING	4
28	5510 21 130		レハ-		LEVER	1
30	5512 21 134-1		スタット		STUD	2
31	5330 21 664		ストッパ-		STOPPER	2
32	91170		ニツフル PFF-4		NIPPLE PFF-4	4
33	5330 52 492		トメカラー		LOCK COLLAR	4
34	9684050508		トメネジ M5X5		SET SCREW M5X5	10
35	5300 56 088		スプリング		SPRING	4
36	5340 21 133		ボス		BOSS	2
37	5510 21 111		リンク		LINK	1
38	5340 21 550-2		レハ-		LEVER	1
39	5290 52 253		ブッシュ		BUSHING	2

トウイレ

CYLINDER PRESSURE

セクション  
SECTION

セクション番号

SECTION NUMBER

5510Z 210

★マークの部品は単品ではお渡しできませんので、セット番号で注文してください。  
When ordering items marked ★, indicate the set number because they are available only as a set.

No	セット番号/ 部品番号	SET No PART No	部品名称/ 構成番号	COMPONENT PARTS	PART NAME	個数 Q'ty
40	5340 21 144		ホス		BOSS	1
41	5340 21 143		カバー		COVER	1
42	9721040008		E-リング	E-4	E-RING E-4	5
43	5300 59 565-1		スプリング		SPRING	3
44	5290 52 244		ハネカケ		SPRING STUD	2
45	5340 21 131		ツキヤ		THRUSTER	1
46	5340 21 530		レバー		LEVER	1
47	5290 21 612		フツシユ		BUSHING	2
★48	5340 21 132		ピン		PIN	2
49	9670051208		ソケットボルト	M5X12	HEXAGON SOCKET BOLT M5X12	3
50	5340 21 751		スタット		STUD	1
51	5512 21 136		ツキヤ		THRUSTER	1
52	5340 21 520		レバー		LEVER	1
53	9670052008		ソケットボルト	M5X20	HEXAGON SOCKET BOLT M5X20	3
54	5340 21 511		スタット		STUD	1
55	5512 21 721		リンク		LINK	1
56	5310 52 293		ホス		BOSS	1
57	5340 21 220		アーム		ARM	1
58	5310 52 292		スタット		STUD	1
59	5510 57 550		リンク		LINK	1
60	91710001		スペーサー		SPACER	2
61	5290 21 161		ハネカケ		SPRING STUD	1
62	9670061208		ソケットボルト	M6X12	HEXAGON SOCKET BOLT M6X12	2
63	9660040014		ナット	M4	HEXAGON NUT M4	4
64	9710040008		ハネサカネ	M4	SPRING WASHER M4	5
65	5330 57 151		ブラケット		BRACKET	1
66	5512 57 584		カバー		COVER	1
67	5512 57 582		ピン		PIN	1
68	90628		スナップピン	SSP-4	SNAP PIN SSP-4	1
69	97630		ソレノイド	AS-05N 115V	SOLENOID AS-05N AC115V	1
70	9670041008		ソケットボルト	M4X10	HEXAGON SOCKET BOLT M4X10	4
71	5512 21 183-1		ラベル		LABEL	1
72	9684060608		セットネジ	M6X6	SET SCREW M6X6	1
73	5344 74 211-1		ラベル		LABEL	1
74	5344 21 182		ハンドル		HANDLE	1
75	5512 21 281		シャフト		SHAFT	1
76	9410301608		スプリングピン	3X16	SPRING PIN 3X16	1
77	5340 21 183		ラチェット		RATCHET	1
78	9670062508		ソケットボルト	M6X25	HEXAGON SOCKET BOLT M6X25	2
79	5512 21 174		ブラケット		BRACKET	1
80	5340 21 182		カム		CAM	1
81	9410302008		スプリングピン	3X20	SPRING PIN 3X20	3
83	5290 37 123		フツシユ		BUSHING	1
84	9642040414		小頭ネジ	M4X4	SMALL PAN-HEAD SCREW M4X4	1
85	5340 21 175		イタハネ		LEAF SPRING	1
86	9410502008		スプリングピン	5X20	SPRING PIN 5X20	2
87	5510 21 148		リンク		LINK	1
89	5510 21 149-1		リンク		LINK	1
92	9684040408		セットネジ	M4X4	SET SCREW M4X4	1
93	9721120008		E-リング	E-12	E-RING E-12	1
94	5340 21 172		ピン		PIN	1
95	5512 21 171		スタット		STUD	1
96	9710120008		ハネサカネ	M12	SPRING WASHER M12	1
97	9660120014		ナット	M12	HEXAGON NUT M12	1
98	5321 22 121		ボルト		BOLT	1
99	5510 21 172-1		アーム		ARM	1
100	5663 35 332		スタット		STUD	1
101	5290 54 542-1		スプリング		SPRING	1
102	9722120008		C-リング	C-12	C-RING C-12	1

トウイレ

CYLINDER PRESSURE

セクション  
SECTION

セクション番号

SECTION NUMBER

5510Z 210

★マークの部品は単品ではお渡しできませんので、セット番号で注文してください。  
When ordering items marked ★, indicate the set number because they are available only as a set.

No	セット番号/ 部品番号	SET No PART No	部品名称/ 構成番号	COMPONENT PARTS	PART NAME No	個数 Q'ty
103	5562	53 614	スタット		STUD	1
104	9670063008		ソケットホルト	M6X30	HEXAGON SOCKET BOLT M6X30	6
105	5510	21 145	スプリング		SPRING	1
106	5510	21 152	ガイド		GUIDE	1
107	5510	21 147-1	ブロック		BLOCK	1
108	5510	21 146-1	スタット		STUD	1
109	9670086508		ソケットホルト	M8X65	HEXAGON SOCKET BOLT M8X65	2
111	5512	21 151	ナット		NUT	2

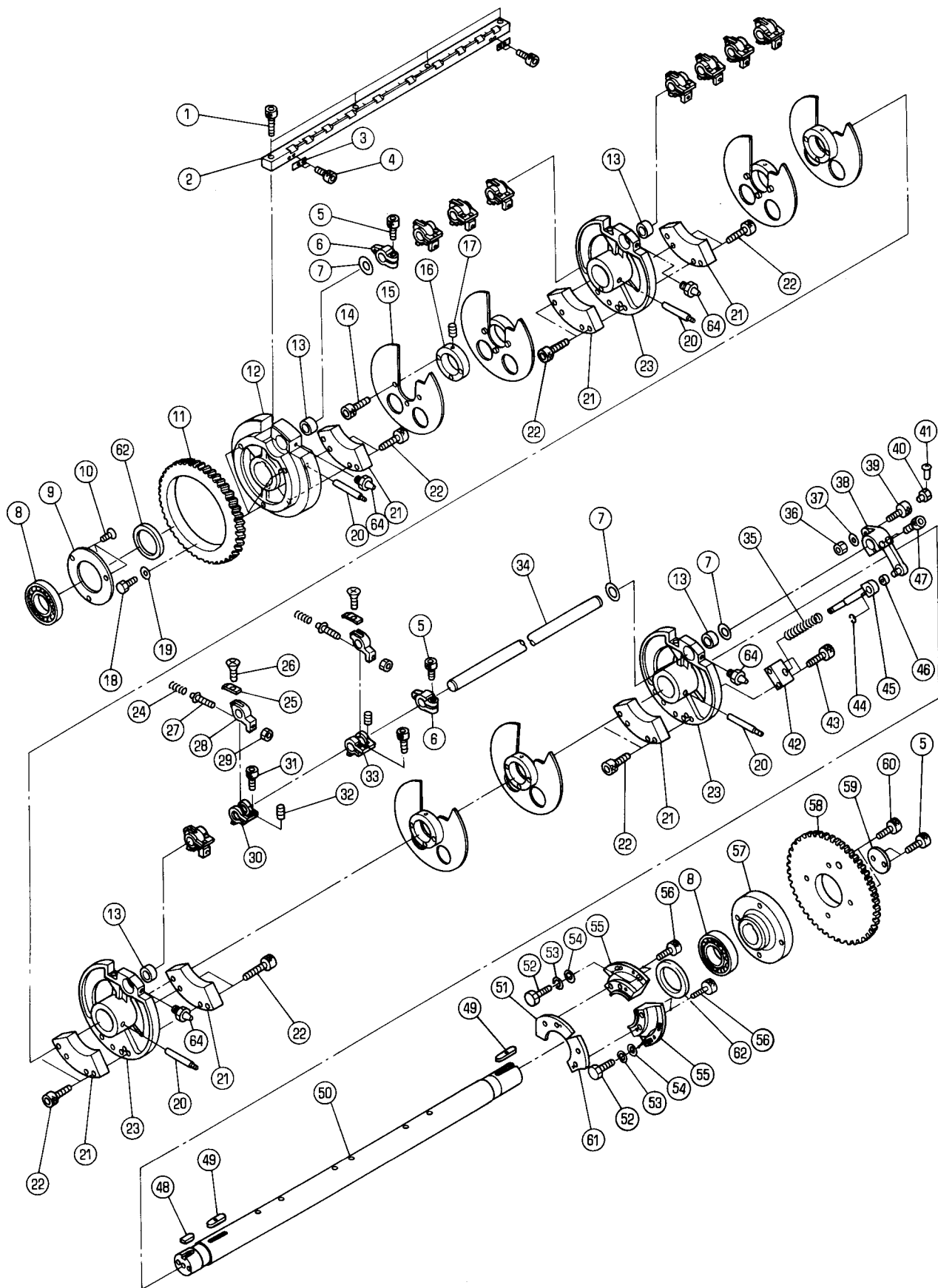



キコウシトウ

FEEDER DRUM

セクション  
SECTIONセクション番号  
SECTION NUMBER

5510Z 220

★マークの部品は単品ではお渡しできませんので、セット番号で注文してください。  
When ordering items marked ★, indicate the set number because they are available only as a set.

No.	セット番号/ 部品番号	SET No PART No	部品名称/ 構成番号	COMPONENT PARTS	PART NAME	個数 Qty
	5340	23 231Z	カイト ASSY		GUIDE ASSY	1
			45,46			
	5512	22 110-1	シャフト ASSY		SHAFT ASSY	1
			12,13,20,23,49,50			
★	5512	22 150-1	ホイール ASSY		WHEEL ASSY	1
			12,13			
★	5512	22 160-1	ホイール ASSY		WHEEL ASSY	3
			13,23			
	5512	22 170	カムフォロア ASSY		CAM FOLLOWER ASSY	1
			39-41			
	5560	23 140	オイルニツフ ASSY		OIL NIPPLE ASSY	1
			40,41			
	1	9670062008	ソケットボルト M6X20		HEXAGON SOCKET BOLT M6X20	4
	2	5512 22 131	グリップハブ-ア-ス		GRIPPER BASE	1
	3	5512 22 132	アテイタ		PLATE	2
	4	9670040808	ソケットボルト M4X8		HEXAGON SOCKET BOLT M4X8	4
	5	9670061608	ソケットボルト M6X16		HEXAGON SOCKET BOLT M6X16	4
	6	5512 23 216-1	ストツハブ		STOPPER	2
	7	5512 23 218	ワツシヤ		WASHER	3
	8	90303008	ハブアリング 6207ZZC2P5		BALL BEARING 6207ZZC2P5	2
	9	5522 29 381-1	ハブアリングオサエ		BEARING HOLDER	1
	10	9648061214	サラコネシ M6X12		SMALL FLUSH HEAD SCREW M6X12	3
	11	5512 24 122	ギア		GEAR	1
★	12	5512 22 122-1	ホイール		WHEEL	1
	13	90324031	ハブアリング HK18162RSAS1		NEEDLE BEARING HK18162RSAS1	4
	14	9670051008	ソケットボルト M5X10		HEXAGON SOCKET BOLT M5X10	18
	15	5512 22 125	カイトホイール		GUIDE WHEEL	6
	16	5512 22 126	ボス		BOSS	6
	17	9684061008	トメネシ M6X10		SET SCREW M6X10	6
	18	9672081608	ロツカクボルト M8X16		HEXAGON HEAD BOLT M8X16	3
	19	5340 87 116	ワツシヤ		WASHER	3
	20	92110009	オネシツキテーハブ-ピン 8X80		TAPER PIN 8X80	4
	21	5512 22 127	ウエイト		WEIGHT	6
	22	9670083508	ソケットボルト M8X35		HEXAGON SOCKET BOLT M8X35	12
★	23	5512 22 124-1	ホイール		WHEEL	3
	24	5560 47 116-1	スプリング		SPRING	10
	25	5512 22 191-1	ツメ		GRIPPER	10
	26	9649040808	ネシ M4X8		SCREW M4X8	10
	27	5480 23 222	ピン		PIN	10
	28	5512 23 214	ホルダー		HOLDER	10
	29	90699	Uナット M5		U-NUT M5	10
	30	5512 23 217	ホルダー		HOLDER	5
	31	9670051608	ソケットボルト M5X16		HEXAGON SOCKET BOLT M5X16	10
	32	90179	ロツカクアナツキトメネシ M5X8		SET SCREW M5X8	10
	33	5512 23 213	ホルダー		HOLDER	5
	34	5512 23 212	シャフト		SHAFT	1
	35	5512 22 136	スプリング		SPRING	1
	36	9660080014	ナット M8		HEXAGON NUT M8	1
	37	9710080008	ハネサカハネ M8		SPRING WASHER M8	1
	38	5512 22 140	グリップハブ-ア-ム		GRIPPER ARM	1
	39	90471	カムフォロア KRV19LL		CAM FOLLOWER KRV19LL	1
	40	5560 23 144	ホルダー		HOLDER	1
	41	91252	タマイリオイルカツフ 3/16		OIL CUP 3/16	1
	42	5512 22 135	ブロック		BLOCK	1
	43	9670063008	ソケットボルト M6X30		HEXAGON SOCKET BOLT M6X30	2
	44	9721070008	E-リング E-7		E-RING E-7	1
	45	5340 23 231	カイト		GUIDE	1
	46	5300 45 243	フツシユ		BUSHING	1
	47	9670062508	ソケットボルト M6X25		HEXAGON SOCKET BOLT M6X25	2

キ工ウジト"ウ

FEEDER DRUM

セクション  
SECTION

セクション番号

SECTION NUMBER

5510Z 220

★マークの部品は単品ではお渡しできませんので、セット番号で注文してください。  
When ordering items marked ★, indicate the set number because they are available only as a set.

No	セット番号/ 部品番号	SET No PART No	部品名称/ 構成番号	COMPONENT PARTS	PART NAME No	個数 Q'ty
48	5522 29	342-1	キー		KEY	1
49	5522 29	343-1	キー		KEY	2
★50	5512 22	121	シャフト		SHAFT	1
51	5512 22	183	カム		CAM	1
52	9672062508		ロツカクホ"ルト M6X25		HEXAGON HEAD BOLT M6X25	4
53	9710060008		ハ"ネサ"カ"ネ M6		SPRING WASHER M6	4
54	9716060014		ヒラサ"カ"ネ M6		PLAIN WASHER M6	4
55	5512 22	181	フ"ラケット		BRACKET	2
56	9670062208		ソケットホ"ルト M6X22		HEXAGON SOCKET BOLT M6X22	4
57	5512 27	115	ホルダ"		HOLDER	1
58	5512 27	116	ギア		GEAR	1
59	5340 23	136	プレート		PLATE	1
60	9670083008		ソケットホ"ルト M8X30		HEXAGON SOCKET BOLT M8X30	4
61	5512 22	182-1	カム		CAM	1
62	5512 22	129	ス"パ"ー		SPACER	2
64	91040		グ"リスニツフ"ル A-M6X1.0		GREASE NIPPLE A-M6X1.0	4

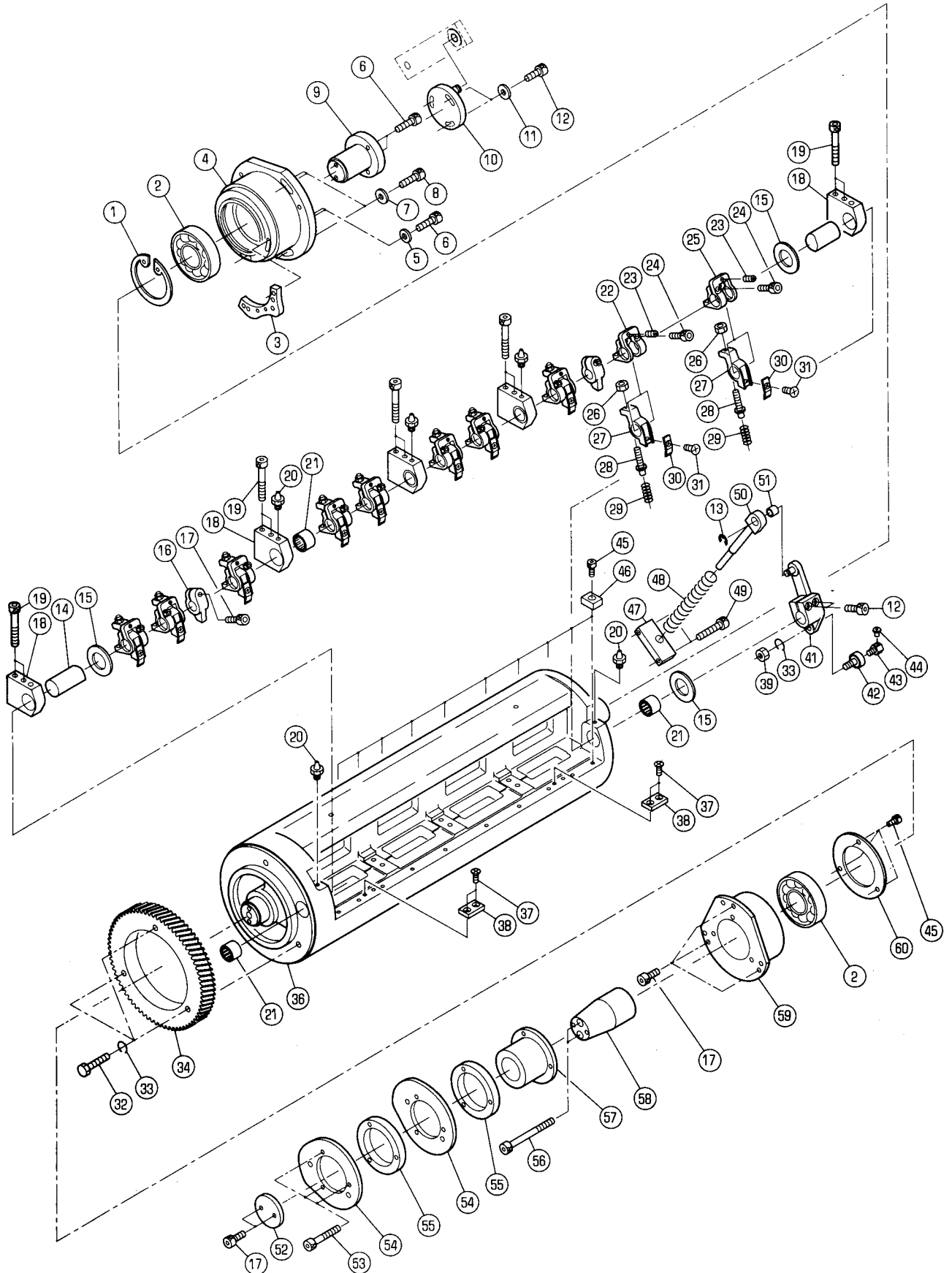

アットウ

セクション  
SECTION

セクション番号

SECTION NUMBER

5510Z 230

IMPRESSION CYLINDER

★マークの部品は単品ではお渡しできませんので、セット番号で注文してください。  
When ordering items marked ★, indicate the set number because they are available only as a set.

No	セット番号/ 部品番号	SET No PART No	部品名称/ 構成番号	COMPONENT PARTS	PART NAME	個数 Qty
	5340 23	231Z	カイト ASSY		GUIDE ASSY	1
			50,51			
	5510 23	150	ハウジング ASSY		HOUSING ASSY	1
			1,2,4			
	5512 22	170	カムフォロア ASSY		CAM FOLLOWER ASSY	1
			42-44			
	5512 23	210-1	ブラケット ASSY		BRACKET ASSY	5
			18,21			
	5560 23	140	オイルニツポル ASSY		OIL NIPPLE ASSY	1
			43,44			
1	9723720008		C-リング C-72		C-RING C-72	1
2	91621		ボールベアリング 6207ZZCM		BALL BEARING 6207ZZCM	2
3	5510 23	241	カム		CAM	1
4	5510 23	141	ハウジング		HOUSING	1
5	5430 22	217	ヒラサカネ		PLAIN WASHER	2
6	9670063008		ソケットホルト M6X30		HEXAGON SOCKET BOLT M6X30	4
7	9716080014		ヒラサカネ M8		PLAIN WASHER M8	3
8	9670082508		ソケットホルト M8X25		HEXAGON SOCKET BOLT M8X25	3
9	5510 23	144	シャフト		SHAFT	1
10	5510 23	140	偏心シャフト		ECCENTRIC SHAFT	1
11	9716060014		ヒラサカネ M6		PLAIN WASHER M6	3
12	9670062008		ソケットホルト M6X20		HEXAGON SOCKET BOLT M6X20	5
13	9721070008		E-リング E-7		E-RING E-7	1
14	5512 23	212	シャフト		SHAFT	1
15	5512 23	218	ワッシャー		WASHER	3
16	5512 23	216-1	ストッパ		STOPPER	2
17	9670061608		ソケットホルト M6X16		HEXAGON SOCKET BOLT M6X16	7
18	5512 23	211-1	ホルダ		HOLDER	5
19	9670065508		ソケットホルト M6X55		HEXAGON SOCKET BOLT M6X55	10
20	91040		グリースニツポル A-M6X1.0		GREASE NIPPLE A-M6X1.0	5
21	90324031		ベアリング HK18162RSAS1		NEEDLE BEARING HK18162RSAS1	5
22	5512 23	213	ホルダ		HOLDER	5
23	90179		ロツカクアナツキメネジ M5X8		SET SCREW M5X8	10
24	9670051608		ソケットホルト M5X16		HEXAGON SOCKET BOLT M5X16	10
25	5512 23	217	ホルダ		HOLDER	5
26	90699		Uナット M5		U-NUT M5	10
27	5512 23	214	ホルダ		HOLDER	10
28	5480 23	222	ピン		PIN	10
29	5480 23	223	スプリング		SPRING	10
30	5512 22	191-1	ツメ		GRIPPER	10
31	9649040808		ネジ M4X8		SCREW M4X8	10
32	9672083508		ロツカクホルト M8X35		HEXAGON HEAD BOLT M8X35	3
33	9710080008		ハネサカネ M8		SPRING WASHER M8	4
34	5510 23	124	ギア		GEAR	1
36	5510 23	120-1	アットウ		IMPRESSION CYLINDER	1
37	9649051208		ネジ M5X12		SCREW M5X12	4
38	5512 23	126	プレート		PLATE	2
39	9660080014		ナット M8		HEXAGON NUT M8	1
41	5510 23	130	アーム		ARM	1
42	90471		カムフォロア KRV19LL		CAM FOLLOWER KRV19LL	1
43	5560 23	144	ホルダ		HOLDER	1
44	91252		タマイリオイルカツポ 3/16		OIL CUP 3/16	1
45	9670051008		ソケットホルト M5X10		HEXAGON SOCKET BOLT M5X10	13
46	5522 21	121	ツメダイ		GRIPPER BASE	10
47	5510 23	231	ブロック		BLOCK	1
48	5510 23	222	スプリング		SPRING	1
49	9670063508		ソケットホルト M6X35		HEXAGON SOCKET BOLT M6X35	2
50	5340 23	231	カイト		GUIDE	1
51	5300 45	243	ブッシング		BUSHING	1

アットウ

IMPRESSION CYLINDER

セクション  
SECTION

セクション番号

SECTION NUMBER

5510Z 230

★マークの部品は単品ではお渡しできませんので、セット番号で注文してください。  
When ordering items marked ★, indicate the set number because they are available only as a set.

No	セット番号/ 部品番号	SET No PART No	部品名称/ 構成番号	COMPONENT PARTS	PART NAME No	個数 Q'ty
52	5340	23 136	プレート		PLATE	1
53	9670064008		ソケットボルト M6X40		HEXAGON SOCKET BOLT M6X40	3
54	5510	23 133	カム		CAM	2
55	5340	23 132	スパーサー		SPACER	2
56	9670068008		ソケットボルト M6X80		HEXAGON SOCKET BOLT M6X80	2
57	5340	23 131	ボス		BOSS	1
58	5340	23 114	シャフト		SHAFT	1
59	5340	23 115	ハウジング		HOUSING	1
60	5340	23 118	カバー		COVER	1

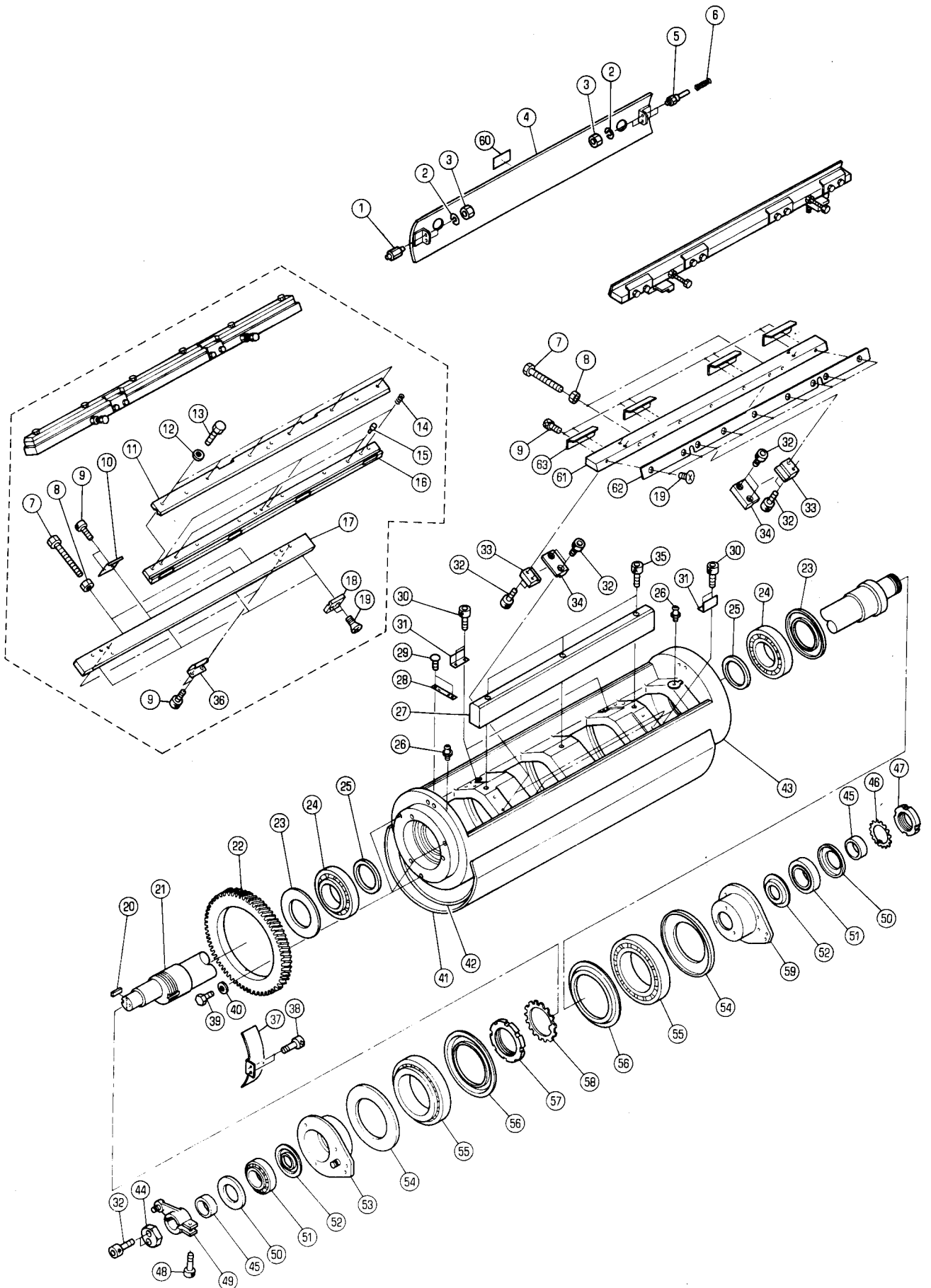

コムトウ

BLANKET CYLINDER

セクション  
SECTION

セクション番号  
SECTION NUMBER

5510Z 240

★マークの部品は単品ではお渡しできませんので、セット番号で注文してください。  
When ordering items marked ★, indicate the set number because they are available only as a set.

No	セット番号/ 部品番号	SET No PART No	部品名称/ 構成番号	COMPONENT PARTS	PART NAME	個数 Qty
	5510 24	140-1	ハウジング	ASSY	HOUSING ASSY	1
			51-55			
	5510 24	160-1	ハウジング	ASSY	HOUSING ASSY	1
			51,52,54,55,59			
	5510 24	260	ストレートエッジ	ASSY	CLAMP ASSY FOR STRAIGHT EDGE	1
			7-19,36			
	5510 24	270	アルミバー	ASSY	CLAMP ASSY FOR ALUMINUM BAR	1
			7-9,19,61-63			
	5512 24	110-1	コムトウ	ASSY	BLANKET CYLINDER ASSY	1
			24,25,28,29,43			
	5512 24	190-1	クラフ	ASSY	CLAMP ASSY	2
			11-16			
	5512 24	210	クラフ	ASSY	CLAMP ASSY	2
			15,16			
1	5560 75	102	スタット		STUD	2
2	9710060008		ハネサカネ	M6	SPRING WASHER M6	4
3	9660060014		ナット	M6	HEXAGON NUT M6	4
4	5512 75	912	カバー		COVER	1
5	5640 75	243-1	スタット		STUD	2
6	5640 75	244	スプリング		SPRING	2
7	5486 29	628	ボルト		BOLT	8
8	5430 24	125	ナット		NUT	8
9	9670051008		ソケットボルト	M5X10	HEXAGON SOCKET BOLT M5X10	28
10	5512 24	215	バックガイド		BACK GUIDE	4
11	5512 24	213	クラフ		CLAMP	2
12	5430 22	217	フラッシュワッシャー		PLAIN WASHER	12
13	5290 24	127	ボルト		BOLT	12
14	5430 54	319	スプリング		SPRING	6
15	5640 54	104	ピン		PIN	6
16	5512 24	212	クラフ		CLAMP	2
17	5512 24	211	クラフベース		CLAMP BASE	2
18	5512 24	214-1	フロントガイド		FRONT GUIDE	8
19	9648051014		スモールフラッシュヘッドネジ	M5X10	SMALL FLUSH HEAD SCREW M5X10	34
20	90900		キー	5X5X16	KEY 5X5X16	1
21	5512 24	131	シャフト		SHAFT	1
22	5512 24	122	ギア		GEAR	1
23	90358006		グリースシール	32010XAV	GREASE SEAL 32010XAV	2
24	90312005		テーパローラーベアリング	4T-32010XST	TAPER ROLLER BEARING	2
25	91954		オイルシール	GD50X58X4	OIL SEAL GD50X58X4	2
26	91040		グリースニップル	A-M6X1.0	GREASE NIPPLE A-M6X1.0	2
27	5512 24	123	バランスウエイト		BALANCE WEIGHT	1
28	5512 24	124	スケール		SCALE	1
29	90730		リベット	1.6X5	RIVET 1.6X5	2
30	9670040808		ソケットボルト	M4X8	HEXAGON SOCKET BOLT M4X8	8
31	5340 54	635-1	プレート		PLATE	4
32	9670061608		ソケットボルト	M6X16	HEXAGON SOCKET BOLT M6X16	18
33	5480 24	123	フック		HOOK	4
34	5480 24	117	ブロック		BLOCK	4
35	9670084008		ソケットボルト	M8X40	HEXAGON SOCKET BOLT M8X40	3
36	5512 24	217	イタハネ		LEAF SPRING	2
37	5512 75	923-2	カバー		COVER	1
38	9670050808		ソケットボルト	M5X8	HEXAGON SOCKET BOLT M5X8	2
39	9672081614		六角ヘッドボルト	M8X16	HEXAGON HEAD BOLT M8X16	3
40	5340 87	116	ワッシャー		WASHER	3
41	5512 24	221	ブランケット		BLANKET	1
41	5512 24	223	ストレートエッジヨウ(ハタインサツヨ)		FOR STRAIGHT EDGE(FOR SOLID)	1
			ブランケット		BLANKET	1
			ストレートエッジヨウ(ノーマル)		FOR STRAIGHT EDGE(NORMAL)	1

コムトウ

セクション  
SECTION

セクション番号

SECTION NUMBER

5510Z 240

BLANKET CYLINDER

★マークの部品は単品ではお渡しできませんので、セット番号で注文してください。  
When ordering items marked ★, indicate the set number because they are available only as a set.

No	セット番号/ 部品番号	SET No PART No	部品名称/ 構成番号	COMPONENT PARTS	PART NAME No	個数 Q'ty
41	5512 24	241-2	フランクセット	ALUMINUM BAR (FOR SOLID)	BLANKET WITH ALUMINUM BAR (FOR SOLID)	1
41	5512 24	243-2	フランクセット	ALUMINUM BAR (NORMAL)	BLANKET WITH ALUMINUM BAR (NORMAL)	1
42	5512 24	222	アンダーフランクセット	STRAIGHT EDGE	UNDER BLANKET FOR STRAIGHT EDGE	1
42	5512 24	242	アンダーフランクセット	ALUMINUM BAR	UNDER BLANKET WITH ALUMINUM BAR	1
43	5512 24	120-1	コムトウ		BLANKET CYLINDER	1
44	5512 24	133	エンドプレート		END PLATE	1
45	5512 24	132	スパーサー		SPACER	2
46	90723		ロックワッシャー	AW06	LOCK WASHER AW06	1
47	90722		ロックナット	AN06	LOCK NUT AN06	1
48	9670103008		ソケットホルト	M10X30	HEXAGON SOCKET BOLT M10X30	1
49	5340 21	160	アーム		ARM	1
50	90357006		グリースシール	32006XAV	GREASE SEAL 32006XAV	2
51	90312007		テーパリアック	ET-32006X	TAPER ROLLER BEARING ET-32006X	2
52	90358007		グリースシール	32006JV	GREASE SEAL 32006JV	2
53	5510 24	150-1	ハウジング		HOUSING	1
54	90359010		グリースシール	33015AV	GREASE SEAL 33015AV	2
55	90312006		テーパリアック	ET-32015XU	TAPER ROLLER BEARING ET-32015XU	2
56	90359003		グリースシール	32015JV	GREASE SEAL 32015JV	2
57	5512 24	134	ナット		NUT	1
58	90769		ロックワッシャー	AW10	LOCK WASHER AW10	1
59	5510 24	170-1	ハウジング		HOUSING	1
60	5560 74	118	ラベル		LABEL	1
61	5512 24	231	クランプベース		CLAMP BASE	2
62	5512 24	232	プレート		PLATE	2
63	5512 24	233	クランプベース		PLATE	8



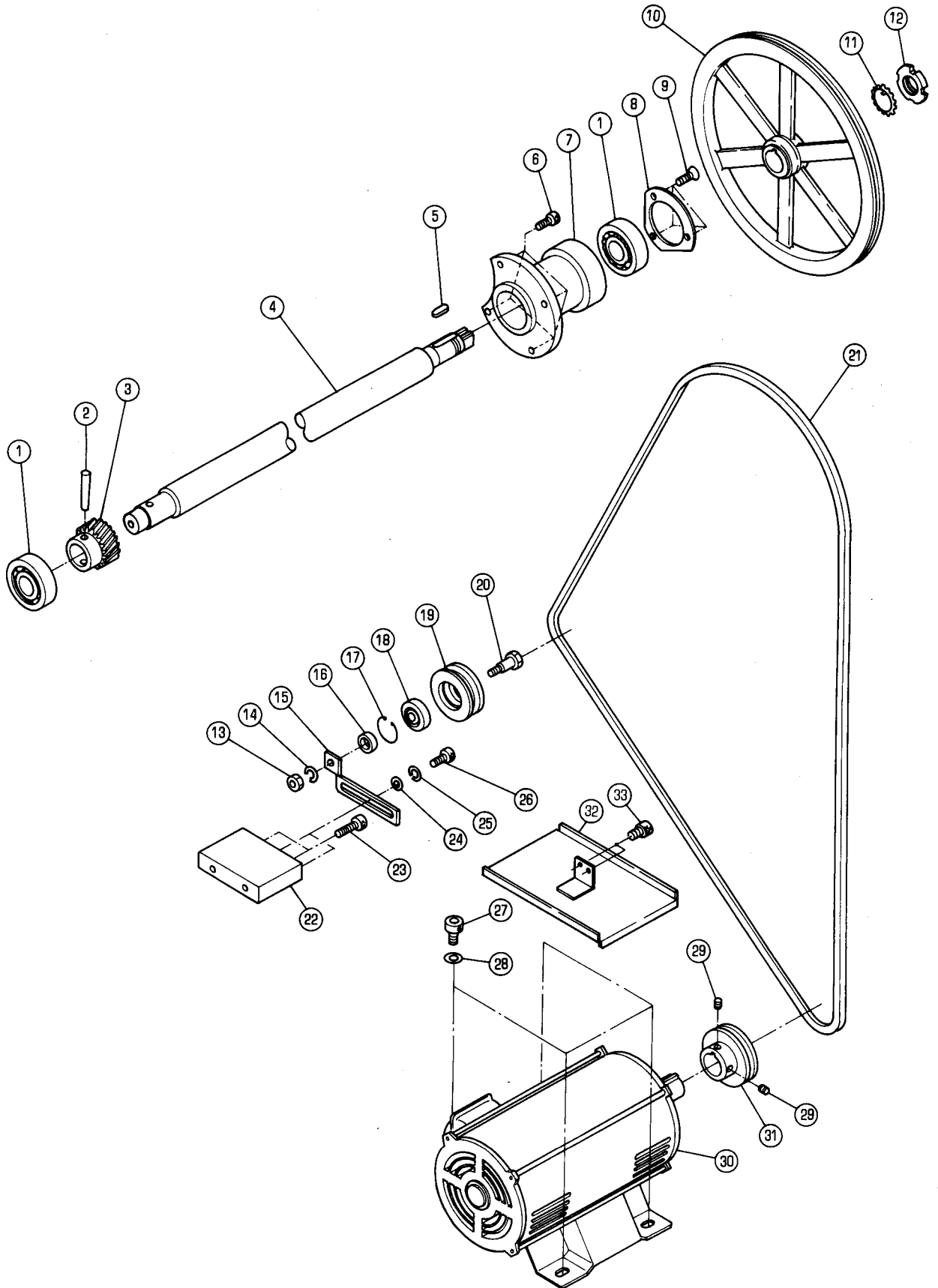

ケントウ

MAIN DRIVE

セクション  
SECTION

セクション番号

SECTION NUMBER

5510Z 250

★マークの部品は単品ではお渡しできませんので、セット番号で注文してください。  
When ordering items marked ★, indicate the set number because they are available only as a set.

No	セット番号/ 部品番号	SET No PART No	部品名称/ 構成番号	COMPONENT PARTS	PART NAME	個数 Qty
	5512 25 110		シャフト ASSY 2-4		SHAFT ASSY	1
	5512 25 120		ホルダー ASSY 1,7		HOLDER ASSY	1
1	90578		ボールベアリング 6305ZZ		BALL BEARING 6305ZZ	2
2	5512 25 113		テーパピン		TAPER PIN	1
3	5512 25 112		ギア		GEAR	1
4	5512 25 111-1		ケントウシャフト		DRIVING SHAFT	1
6	9670083508		ソケットホルト M8X35		HEXAGON SOCKET BOLT M8X35	4
7	5512 25 121		ホルダー		HOLDER	1
8	5332 24 125-1		カバー		COVER	1
9	9648061214		サラコネシ M6X12		SMALL FLUSH HEAD SCREW M6X12	3
10	5512 25 131		プーリー		PULLEY	1
11	90727		ロックワッシャー AW05		LOCK WASHER AW05	1
12	90726		ロックナット AN05		LOCK NUT AN05	1
13	9660080014		ナット M8		HEXAGON NUT M8	1
14	9710080008		ハネサカネ M8		SPRING WASHER M8	1
15	5340 25 213		サポーター		SUPPORTER	1
16	5340 25 215		スパーサー		SPACER	1
17	9723350008		Cリング C-35		C-RING C-35	1
18	90211		ボールベアリング 6202ZZ		BALL BEARING 6202ZZ	1
19	5340 25 212		プーリー		PULLEY	1
20	5340 25 214		スタット		STUD	1
21	90103003		Vベルト 3VX 710		V-BELT 3VX 710	1
22	5512 25 122		ブロック		BLOCK	1
23	9670063008		ソケットホルト M6X30		HEXAGON SOCKET BOLT M6X30	2
24	9716060014		ヒラサカネ M6		PLAIN WASHER M6	2
25	9710060008		ハネサカネ M6		SPRING WASHER M6	2
26	9670061608		ソケットホルト M6X16		HEXAGON SOCKET BOLT M6X16	2
27	9670081608		ソケットホルト M8X16		HEXAGON SOCKET BOLT M8X16	4
28	9716080014		ヒラサカネ M8		PLAIN WASHER M8	4
29	9680060808		トメネシ M6X8		SET SCREW M6X8	2
30	97038-1		モーター 1.5KW 3PH 200V		MOTOR 1.5KW 3PH 200V	1
31	5340 15 111		プーリー		PULLEY	1
32	5512 25 133		オイルラウケ		OIL RECEIVER	1
33	9670061008		ソケットホルト M6X10		HEXAGON SOCKET BOLT M6X10	2

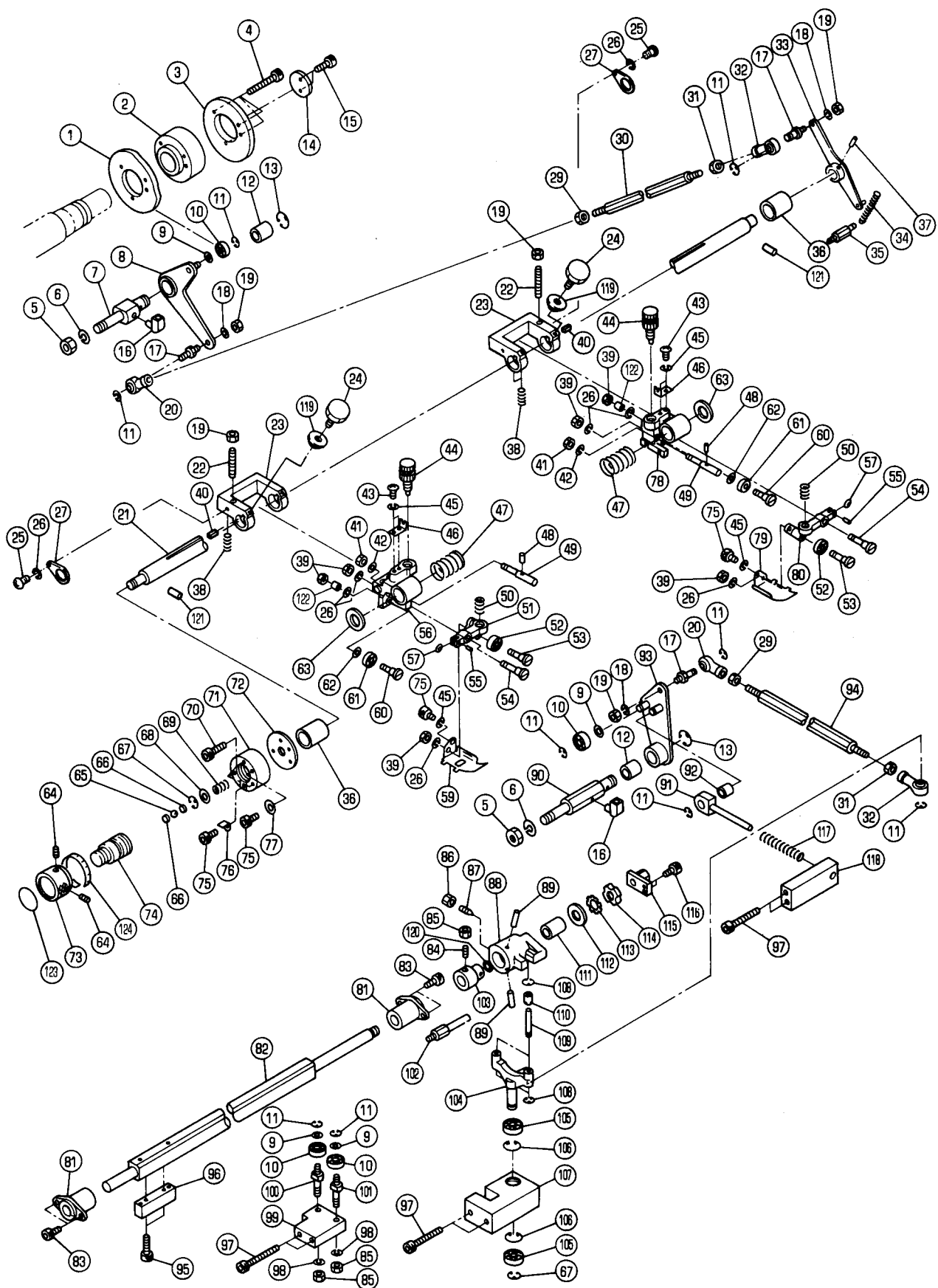

ヒキハリ

SIDE LAY

セクション  
SECTION

セクション番号

SECTION NUMBER

5510Z 260

★マークの部品は単品ではお渡しできませんので、セット番号で注文してください。  
When ordering items marked ★, indicate the set number because they are available only as a set.

No	セット番号/ 部品番号	SET No PART No	部品名称/ 構成番号	COMPONENT PARTS	PART NAME No	個数 Qty
	5510 26 150		リンク ASSY		LINK ASSY	1
			20,29,31,32,94			
	5510 26 270		シャフト ASSY		SHAFT ASSY	1
			21,33,37,121			
	5510 26 290		リンク ASSY		LINK ASSY	1
			20,29-32			
	5512 26 110-1		アーム ASSY		ARM ASSY	1
			12,93			
	5512 26 130		ロッド ASSY		ROD ASSY	1
			91,92			
	5512 26 160		ブラケット ASSY		BRACKET ASSY	1
			105-107			
	5512 26 170		ブラケット ASSY		BRACKET ASSY	1
			88,89,111			
	5512 26 190		スタッド ASSY		STUD ASSY	1
			16,90			
	5512 26 310-1		アーム ASSY		ARM ASSY	1
			8,12			
	5512 26 330		スタッド ASSY		STUD ASSY	1
			7,16			
	5512 26 350		ツマミ ASSY		KNOB ASSY	2
			48,49			
	5512 26 360		アーム ASSY		ARM ASSY	1
			51,55,57			
	5512 26 370		アーム ASSY		ARM ASSY	1
			55,57,80			
1	5512 26 324		カム		CAM	1
2	5512 26 125		ホルダー		HOLDER	1
3	5512 26 124		カム		CAM	1
4	9670064508		ソケットホルト M6X45		HEXAGON SOCKET BOLT M6X45	3
5	9660120014		ナット M12		HEXAGON NUT M12	2
6	9710120008		ハネサカネ M12		SPRING WASHER M12	2
7	5512 26 322		スタッド		STUD	1
8	5512 26 320-1		アーム		ARM	1
9	5290 29 313		ワッシャー		WASHER	4
10	90318		ボールベアリング 608ZZ		BALL BEARING 608ZZ	4
11	9721070008		E-リング E-7		E-RING E-7	9
12	5290 33 214		ブッシュ		BUSHING	2
13	9721120008		E-リング E-12		E-RING E-12	2
14	5640 56 111		ワッシャー		WASHER	1
15	9670051208		ソケットホルト M5X12		HEXAGON SOCKET BOLT M5X12	2
16	91169		エルボ PEF-4		ELBOW PEF-4	2
17	5512 26 126		スタッド		STUD	3
18	9710060008		ハネサカネ M6		SPRING WASHER M6	3
19	9660060014		ナット M6		HEXAGON NUT M6	5
20	90463		ロッドエンド PHS8L		ROD END PHS8L	2
21	5512 26 283-2		シャフト		SHAFT	1
22	5512 26 334		ホルト		BOLT	2
23	5512 26 331-1		ブラケット		BRACKET	2
24	5290 54 337		ツマミ		KNOB	2
25	9642051214		ナハコネシ M5X12		SMALL PAN-HEAD SCREW M5X12	2
26	9710050008		ハネサカネ M5		SPRING WASHER M5	8
27	5512 26 335		プレート		PLATE	2
29	90685		ロツカクナット M8 3タイプ ヒタリ		HEXAGON NUT M8 3TYPES LEFT	2
30	5510 26 291		リンク		LINK	1
31	9662080014		ナット M8		HEXAGON NUT M8	2
32	90457		ロッドエンド PHS8		ROD END PHS8	2
33	5510 26 280		アーム		ARM	1
34	5290 21 642-3		スプリング		SPRING	1

ヒキハリ

セクション  
SECTION

セクション番号

5510Z 260

SIDE LAY

SECTION NUMBER

★マークの部品は単品ではお渡りできませんので、セット番号で注文してください。  
When ordering items marked ★, indicate the set number because they are available only as a set.

No	セット番号/ 部品番号	SET No PART No	部品名称/ 構成番号	COMPONENT PARTS	PART NAME	個数 Qty
35	5327	56 124	ハネカケ		SPRING STUD	1
36	5560	53 112	フツシユ		BUSHING	2
37	9411503000		テ-ハ-ヒ-ン 5X30		TAPER PIN 5X30	1
38	5430	39 945	スフ-リ-ンク (アツカミヨウ)		SPRING (FOR THICK PAPER)	4
39	9660050014		ナツト M5		HEXAGON NUT M5	6
40	5512	26 333	アテカネ		STOPPER	2
41	90703		Uナツト M6		U-NUT M6	2
42	91704006		サラハネ L6		CONED DISC SPRING L6	2
43	9642040514		ナヘコネシ M4X5		SMALL PAN-HEAD SCREW M4X5	4
44	5512	26 354	ホルト		BOLT	2
45	9710040008		ハネサカネ M4		SPRING WASHER M4	6
46	5512	26 353	イタハネ		LEAF SPRING	2
47	5512	26 351	スフ-リ-ンク		SPRING	2
48	9410301008		スフ-リ-ンク ヒ-ン 3X10		SPRING PIN 3X10	2
49	5512	26 349	ツマミ		KNOB	2
50	5640	26 232	スフ-リ-ンク		SPRING	2
51	5512	26 343	ア-ム		ARM	1
52	90217		ホ-ルハ-アリ-ンク 688ZZ		BALL BEARING 688ZZ	2
53	5512	26 348	ヒ-ン		PIN	2
54	5512	26 345	ヒ-ン		PIN	2
55	5430	39 957-1	ヒ-ン		PIN	2
56	5512	26 341-2	ホルタ-		HOLDER	1
57	5430	39 956-1	ローラ-		ROLLER	2
59	5512	26 346-1	ハ-ハ-カイト		PAPER GUIDE	1
60	5512	26 352-1	ハ-ンシ-ンヒ-ン		ECCENTRIC PIN	2
61	90481		ホ-ルハ-アリ-ンク 696ZZ		BALL BEARING 696ZZ	2
62	5562	28 126	ワツシヤ-		WASHER	2
63	5290	87 114	ワツシヤ-		WASHER	2
64	9684060608		トメネシ M6X6		SET SCREW M6X6	2
65	90400		スチ-ルホ-ル 5/16		STEEL BALL 5/16	1
66	5512	26 287	フ-レ-ト		PLATE	2
67	9721100008		E-リ-ンク E-10		E-RING E-10	2
68	5486	34 234	ワツシヤ-		WASHER	1
69	5430	39 965	スフ-リ-ンク		SPRING	1
70	9670053508		ソケツトホルト M5X35		HEXAGON SOCKET BOLT M5X35	3
71	5512	26 271	ハウシ-ンク		HOUSING	1
72	5512	26 272	フ-レ-ト		PLATE	1
73	5512	26 278	ツマミ		KNOB	1
74	5510	26 273	ネシ		SCREW	1
75	9670040808		ソケツトホルト M4X8		HEXAGON SOCKET BOLT M4X8	4
76	5512	26 275	イタハネ		LEAF SPRING	1
77	5640	35 624	ワツシヤ-		WASHER	1
78	5512	26 342-2	ホルタ-		HOLDER	1
79	5512	26 347-1	ハ-ハ-カイト		PAPER GUIDE	1
80	5512	26 344	ア-ム		ARM	1
81	5512	26 198	フツシユ		BUSHING	2
82	5512	26 191-1	スライトハ-		SLIDE BAR	1
83	9670051608		ソケツトホルト M5X16		HEXAGON SOCKET BOLT M5X16	4
84	9686082508		トメネシ M8X25		SET SCREW M8X25	1
85	9660080014		ナツト M8		HEXAGON NUT M8	3
86	9662060014		ナツト M6		HEXAGON NUT M6	1
87	5290	88 170	ネシ		SCREW	1
88	5512	26 171	フ-ラケツト		BRACKET	1
89	9410402008		スフ-リ-ンク ヒ-ン 4X20		SPRING PIN 4X20	2
90	5512	26 127	スタツト		STUD	1
91	5512	26 131	ロツト		ROD	1
92	5300	58 144	フツシユ		BUSHING	1
93	5512	26 120-1	ア-ム		ARM	1
94	5510	26 151	リ-ンク		LINK	1

ヒキハハリ

SIDE LAY

セクション  
SECTION

セクション番号

SECTION NUMBER

5510Z 260

★マークの部品は単品ではお渡してきませんので、セット番号で注文してください。  
When ordering items marked ★, indicate the set number because they are available only as a set.

No.	セット番号/ 部品番号/SET PART No	部品名称/ 構成番号/COMPONENT PARTS	PART NAME No	個数 Q'ty
95	9670062208	ソケットホルト M6X22	HEXAGON SOCKET BOLT M6X22	2
96	5512 26 194	ブラケット	BRACKET	1
97	9670084508	ソケットホルト M8X45	HEXAGON SOCKET BOLT M8X45	6
98	9710080008	ハネサカネ M8	SPRING WASHER M8	2
99	5512 26 195	ブラケット	BRACKET	1
100	5512 26 197	スタット	STUD	1
101	5512 26 196	スタット	STUD	1
102	5512 26 172	スタット	STUD	1
103	5512 26 193	カラ	COLLAR	1
104	5512 26 140	アーム	ARM	1
105	91625	ボールベアリング 6901ZZ	BALL BEARING 6901ZZ	2
106	9723240008	C-リング C-24	C-RING C-24	2
107	5512 26 161	ブラケット	BRACKET	1
108	9721050008	E-リング E-5	E-RING E-5	4
109	5512 26 143	ピン	PIN	2
110	5512 26 144	ローラー	ROLLER	2
111	5487 51 514	ブッシュ	BUSHING	1
112	90368	スラストワッシャー AS1102	THRUST WASHER AS1102	1
113	90721	ロックワッシャー AW02	LOCK WASHER AW02	1
114	90720	ロックナット AN02	LOCK NUT AN02	1
115	5512 26 180	ブラケット	BRACKET	1
116	9670041208	ソケットホルト M4X12	HEXAGON SOCKET BOLT M4X12	2
117	5512 26 133	スプリング	SPRING	1
118	5512 26 132	ブロック	BLOCK	1
119	5640 37 208	ナット	NUT	2
120	5512 26 192	スペーサー	SPACER	1
121	9410402208	スプリングピン 4X22	SPRING PIN 4X22	2
122	5341 56 182	カラ	COLLAR	2
123	5512 26 276	ラベル	LABEL	1
124	5512 26 277	ラベル	LABEL	1

スイング  
SWING

セクション  
SECTION

セクション番号  
SECTION NUMBER

5512Z 270

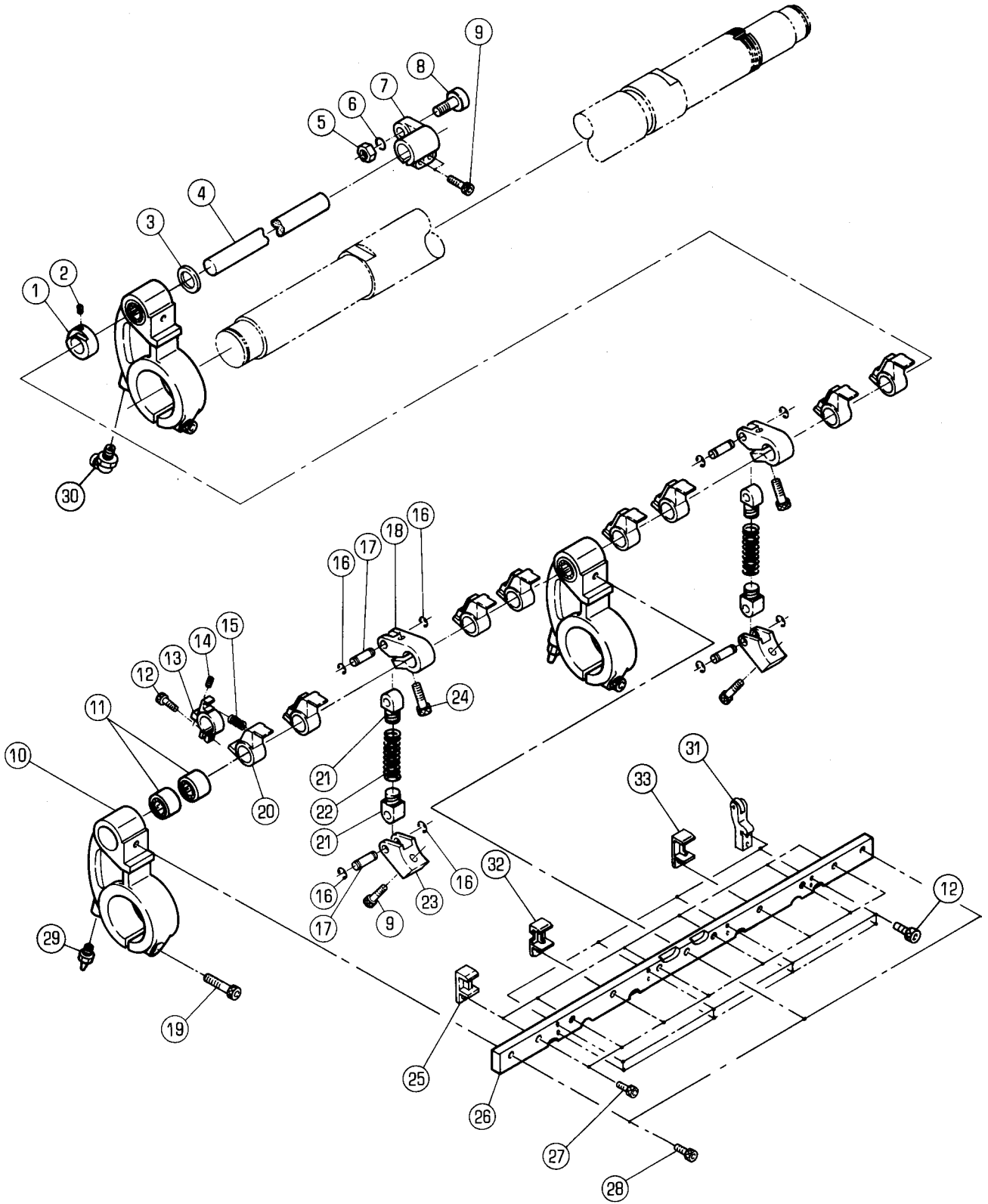

スイング<sup>〃</sup>セクション  
SECTION

セクション番号

SECTION NUMBER

5512Z 270

SWING

★マークの部品は単品ではお渡してきませんので、セット番号で注文してください。  
When ordering items marked ★, indicate the set number because they are available only as a set.

No.	セット番号/ 部品番号	SET No PART No	部品名称/ 構成番号	COMPONENT PARTS	PART NAME No	個数 Qty
	5512 27	310-5	ツメマクラシ <sup>〃</sup> ク	ASSY	SHAFT ASSY	1
			25-27,32,33			
	5512 27	320-1	スイング <sup>〃</sup> フ <sup>〃</sup> ラケット	ASSY	SWING BRACKET ASSY	2
			10,11,29			
	5512 27	330	フ <sup>〃</sup> ラケット	ASSY	BRACKET ASSY	1
			10,11,30			
1	5512 29	215	カラ-		COLLAR	1
2	9684060608		トメネジ <sup>〃</sup> M6X6		SET SCREW M6X6	1
3	5640 55	133	ワッシャー		WASHER	1
4	5512 27	331	ツメシ <sup>〃</sup> ク		SHAFT	1
5	9660100014		ナット M10		HEXAGON NUT M10	1
6	9710100008		ハ <sup>〃</sup> ネサ <sup>〃</sup> カ <sup>〃</sup> ネ M10		SPRING WASHER M10	1
7	5522 27	335	レハ <sup>〃</sup> -		LEVER	1
8	90470		カムフォロア- FCRS22		CAM FOLLOWER FCRS22	1
9	9670062008		ソケットホ <sup>〃</sup> ルト M6X20		HEXAGON SOCKET BOLT M6X20	4
10	5512 27	321-1	フ <sup>〃</sup> ラケット		BRACKET	3
11	90279		ニ-トルハ <sup>〃</sup> アリング <sup>〃</sup> FJT-1814		NEEDLE BEARING	6
12	9670051608		ソケットホ <sup>〃</sup> ルト M5X16		HEXAGON SOCKET BOLT M5X16	16
13	5522 27	332	ホルタ <sup>〃</sup> -		HOLDER	8
14	5522 27	336	トメネジ <sup>〃</sup> M5X10		SET SCREW M5X10	8
15	5522 27	334	スフ <sup>〃</sup> リング <sup>〃</sup>		SPRING	8
16	9721060008		E-リング <sup>〃</sup> E-6		E-RING E-6	8
17	5522 27	342	ピ <sup>〃</sup> ン		PIN	4
18	5522 27	341-1	レハ <sup>〃</sup> -		LEVER	2
19	9670083508		ソケットホ <sup>〃</sup> ルト M8X35		HEXAGON SOCKET BOLT M8X35	3
20	5522 27	333	ツメ		GRIPPER	8
21	5522 27	343	ネジ <sup>〃</sup>		SCREW	4
22	5522 27	344	スフ <sup>〃</sup> リング <sup>〃</sup>		SPRING	2
23	5512 27	322	フ <sup>〃</sup> ラケット		BRACKET	2
24	9670082508		ソケットホ <sup>〃</sup> ルト M8X25		HEXAGON SOCKET BOLT M8X25	2
★ 25	5522 27	324-1	ツメタ <sup>〃</sup> イ		GRIPPER BASE	6
★ 26	5512 27	311-2	ツメマクラシ <sup>〃</sup> ク		SHAFT	1
27	9670051508		ソケットホ <sup>〃</sup> ルト M5X15		HEXAGON SOCKET BOLT M5X15	8
28	9670061608		ソケットホ <sup>〃</sup> ルト M6X16		HEXAGON SOCKET BOLT M6X16	3
29	91040		グ <sup>〃</sup> リー-スニツフ <sup>〃</sup> ル A-M6X1.0		GREASE NIPPLE A-M6X1.0	2
30	91041		グ <sup>〃</sup> リー-スニツフ <sup>〃</sup> ル B-M6X1		GREASE NIPPLE B-M6X1	1
31	6520 27	340-1	フ <sup>〃</sup> ラケット		BRACKET	4
★ 32	5512 27	323-1	ツメタ <sup>〃</sup> イ		GRIPPER BASE	1
★ 33	5512 27	324-1	ツメタ <sup>〃</sup> イ		GRIPPER BASE	1



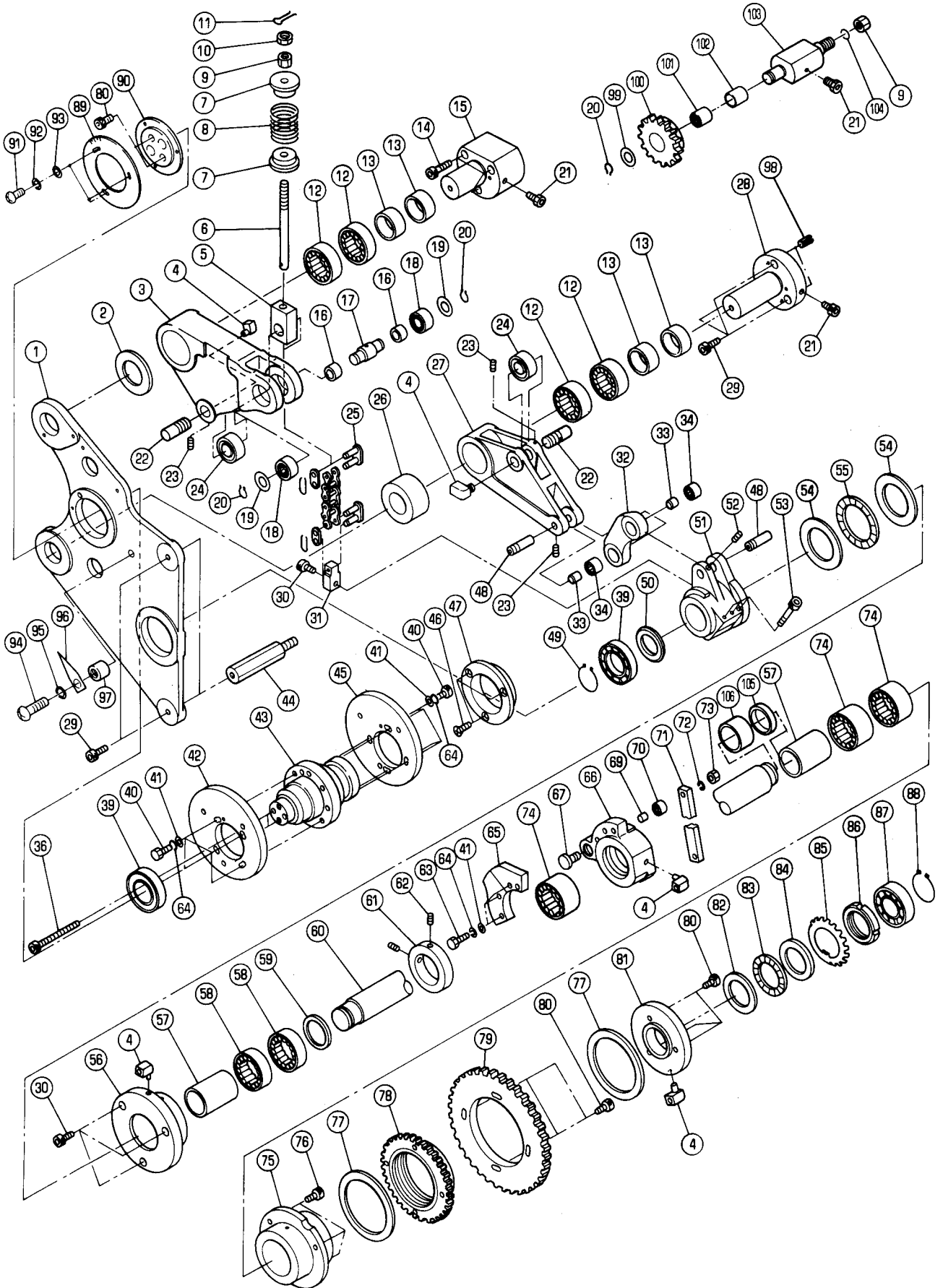

スイング機構

SWING DRIVE

セクション  
SECTION

セクション番号

SECTION NUMBER

5510Z 280

★マークの部品は単品ではお渡しできませんので、セット番号で注文してください。  
When ordering items marked ★, indicate the set number because they are available only as a set.

No	セット番号/ 部品番号	SET No PART No	部品名称/ 構成番号	COMPONENT PARTS	PART NAME	個数 Qty
	5510 27 130		スタット ASSY 13,21,28		STUD ASSY	1
	5510 27 150		スイングレバ ASSY 3,12,18		SWING LEVER ASSY	1
	5510 27 160		スタット ASSY 13,15,21		STUD ASSY	1
	5510 27 180		スプロケット ASSY 100,101		SPROCKET ASSY	1
	5510 27 190		スタット ASSY 21,102,103		STUD ASSY	1
	5512 27 120		スイングレバ ASSY 12,27		SWING LEVER ASSY	1
	5512 27 140		アーム ASSY 32,34		ARM ASSY	1
	5512 27 170		ピン ASSY 16,17		PIN ASSY	1
	5512 27 210-2		シャフト ASSY 57,60,105,106		SHAFT ASSY	1
	5512 27 220		ハウジング ASSY 4,56,58,59		HOUSING ASSY	1
	5512 27 230		ハウジング ASSY 74,75		HOUSING ASSY	1
	5512 27 250		ホルダ ASSY 4,81		HOLDER ASSY	1
	5512 27 410-2		ホルダ ASSY 4,66,70,74		HOLDER ASSY	1
1	5512 27 114-2		フレーム		FRAME	1
2	90370		スラストワッシャ AS1107		THRUST WASHER AS1107	1
3	5510 27 151		スイングレバ		SWING LEVER	1
4	91169		エルボ PEF-4		ELBOW PEF-4	5
5	5512 27 172		ホルダ		HOLDER	1
6	5512 27 173		ロッド		ROD	1
7	5512 27 176		ワッシャ		WASHER	2
8	5512 27 177		スプリング		SPRING	1
9	9660120014		ナット M12		HEXAGON NUT M12	2
10	9662120014		ナット M12		HEXAGON NUT M12	1
11	9414202014		ワリピン 2X20		SPLIT PIN 2X20	1
12	91675		ニードルベアリング HK4020		NEEDLE BEARING HK4020	4
13	91733		ナイン IR35X40X20		INNER RING IR35X40X20	4
14	9670085508		ソケットホルト M8X55		HEXAGON SOCKET BOLT M8X55	3
15	5510 27 161		スタット		STUD	1
16	90287		ナイン IR15X20X13		INNER RING IR15X20X13	2
17	5512 27 171		ピン		PIN	1
18	90417		ニードルベアリング		NEEDLE BEARING RNA4902LL	2
19	90368		スラストワッシャ AS1102		THRUST WASHER AS1102	2
20	9722150008		C-リング C-15		C-RING C-15	3
21	91170		ニップル PFF-4		NIPPLE PFF-4	3
22	5512 27 122		ピン		PIN	2
23	9684060608		トメネジ M6X6		SET SCREW M6X6	3
24	90353003		ローラフォロア NAST15ZZUU		ROLLER FOLLOWER NAST15ZZUU	2
25	5510 27 174		チェーン		CHAIN	1
26	5512 27 132		スペーサ		SPACER	1
27	5512 27 121		スイングレバ		SWING LEVER	1
28	5510 27 131		スタット		STUD	1
29	9670082508		ソケットホルト M8X25		HEXAGON SOCKET BOLT M8X25	5
30	9670082008		ソケットホルト M8X20		HEXAGON SOCKET BOLT M8X20	4
31	5512 27 175-1		ブロック		BLOCK	1
32	5512 27 141		アーム		ARM	1
33	90329005		ナイン IR12X15X16		INNER RING IR12X15X16	2

スイングクワトロウ

SWING DRIVE

セクション  
SECTION

セクション番号

SECTION NUMBER

5510Z 280

★マークの部品は単品ではお渡しできませんので、セット番号で注文してください。  
When ordering items marked ★, indicate the set number because they are available only as a set.

No	セット番号/ 部品番号	SET No PART No	部品名称/ 構成番号	COMPONENT PARTS	PART NAME	個数 Q'ty
34	90324021		ハアリク HMK1516LL		NEEDLE BEARING HMK1516LL	2
36	90912		ソケットホルト M8X100		SOCKET BOLT M8X100	2
39	90303007		ボールハアリク 6007ZZC2		BALL BEARING 6007ZZC2	2
40	9672063008		ロツカクホルト M6X30		HEXAGON HEAD BOLT M6X30	8
41	9716060014		ヒラサカカネ M6		PLAIN WASHER M6	12
42	5510 27 113		カム		CAM	1
43	5512 27 111		ホルタ-		HOLDER	1
44	5522 29 372		スタツト		STUD	2
45	5512 27 112		カム		CAM	1
46	9649061208		ネジ M6X12		SCREW M6X12	3
47	5512 22 123		カバー		COVER	1
48	5512 27 123		ピン		PIN	2
49	9722350008		C-リング C-35		C-RING C-35	1
50	5522 27 145		スハ-サー		SPACER	1
51	5512 27 142-1		スイングレハ-		SWING LEVER	1
52	9684061008		トメネジ M6X10		SET SCREW M6X10	1
53	9670085008		ソケットホルト M8X50		HEXAGON SOCKET BOLT M8X50	3
54	90375		スラストワツシャ- AS1111		THRUST WASHER AS1111	2
55	90487		スラストハアリク AXK1111		THRUST BEARING AXK1111	1
56	5512 27 221		ハウジング		HOUSING	1
★57	5512 27 212		ナイン		INNER RING	2
58	91790		ニトールハアリク NK45/20R		NEEDLE BEARING NK45/20R	2
59	90358008		オイルシール GD45X55X4		OIL SEAL GD45X55X4	1
★60	5512 27 211-2		シャフト		SHAFT	1
61	5640 27 304		カラ-		COLLAR	1
62	9684081208		トメネジ M8X12		SET SCREW M8X12	2
63	9672062514		ロツカクホルト M6X25		HEXAGON HEAD BOLT M6X25	4
64	9710060008		ハネサカカネ M6		SPRING WASHER M6	12
65	5512 27 413		カム		CAM	1
66	5512 27 411-1		ホルタ-		HOLDER	1
67	5522 27 423		ピン		PIN	1
69	90233		ナイン IR 8X12X12.5		INNER RING IR 8X12X12.5	1
70	90427		ニトールハアリク HK1212		NEEDLE BEARING HK1212	1
71	5512 27 422		リンク		LINK	1
72	9710080008		ハネサカカネ M8		SPRING WASHER M8	1
73	9660080014		ナツト M8		HEXAGON NUT M8	1
74	90322011		ハアリク NK45/30R		NEEDLE BEARING NK45/30R	3
75	5512 27 231		ハウジング		HOUSING	1
76	9670062008		ソケットホルト M6X20		HEXAGON SOCKET BOLT M6X20	3
77	90318002		スラストワツシャ- FTRA-80105		THRUST WASHER FTRA-80105	2
78	5512 27 240-1		ギア		GEAR	1
79	5512 27 243		ギア		GEAR	1
80	9670061608		ソケットホルト M6X16		HEXAGON SOCKET BOLT M6X16	9
81	5512 27 244		ホルタ-		HOLDER	1
82	90229		スラストワツシャ- AS1108		THRUST WASHER AS1108	1
83	90317002		スラストハアリク AXK1108		THRUST BEARING AXK1108	1
84	90319001		スラストワツシャ- GS81108		THRUST WASHER GS81108	1
85	90932		ロツクワツシャ- AW08		LOCK WASHER AW08	1
86	90931		ロツクナツト AN08		LOCK NUT AN08	1
87	90303009		ボールハアリク 6006ZZC2		BALL BEARING 6006ZZC2	1
88	9722300008		C-リング C-30		C-RING C-30	1
89	5663 21 232		メモリハツ		SCALE PLATE	1
90	5512 27 117-1		ホルタ-		HOLDER	1
91	9642040614		ナハコネジ M4X6		SMALL PAN-HEAD SCREW M4X6	3
92	9710040008		ハネサカカネ M4		SPRING WASHER M4	3
93	9716040014		ヒラサカカネ M4		PLAIN WASHER M4	3
94	9642051614		ナハコネジ M5X16		SMALL PAN-HEAD SCREW M5X16	1
95	9710050008		ハネサカカネ M5		SPRING WASHER M5	1
96	5330 24 515		インジケ-タ-		INDICATOR	1

スイングクワット

SWING DRIVE

セクション  
SECTION

セクション番号

SECTION NUMBER

5510Z 280

★マークの部品は単品ではお渡してきませんので、セット番号で注文してください。  
When ordering items marked ★, indicate the set number because they are available only as a set.

No	セット番号/ 部品番号	SET No PART No	部品名称/ 構成番号	COMPONENT PARTS	PART NAME No	個数 Q'ty
97	5430	54 335	カラー		COLLAR	1
98	9410603008		スプリングピン 6X30		SPRING PIN 6X30	2
99	5430	41 212	ヒラサカネ		PLAIN WASHER	1
100	5510	27 181	スプロケット		SPROCKET	1
101	90262		ニードルベアリング NK19/20		NEEDLE BEARING NK19/20	1
102	90237		ナイロン IR15X19X20		INNER RING IR15X19X20	1
103	5510	27 191	スタット		STUD	1
104	9710120008		ハネサカネ M12		SPRING WASHER M12	1
105	5512	27 213	スパーサー		SPACER	1
★106	5512	27 214	ナイロン		INNER RING	1

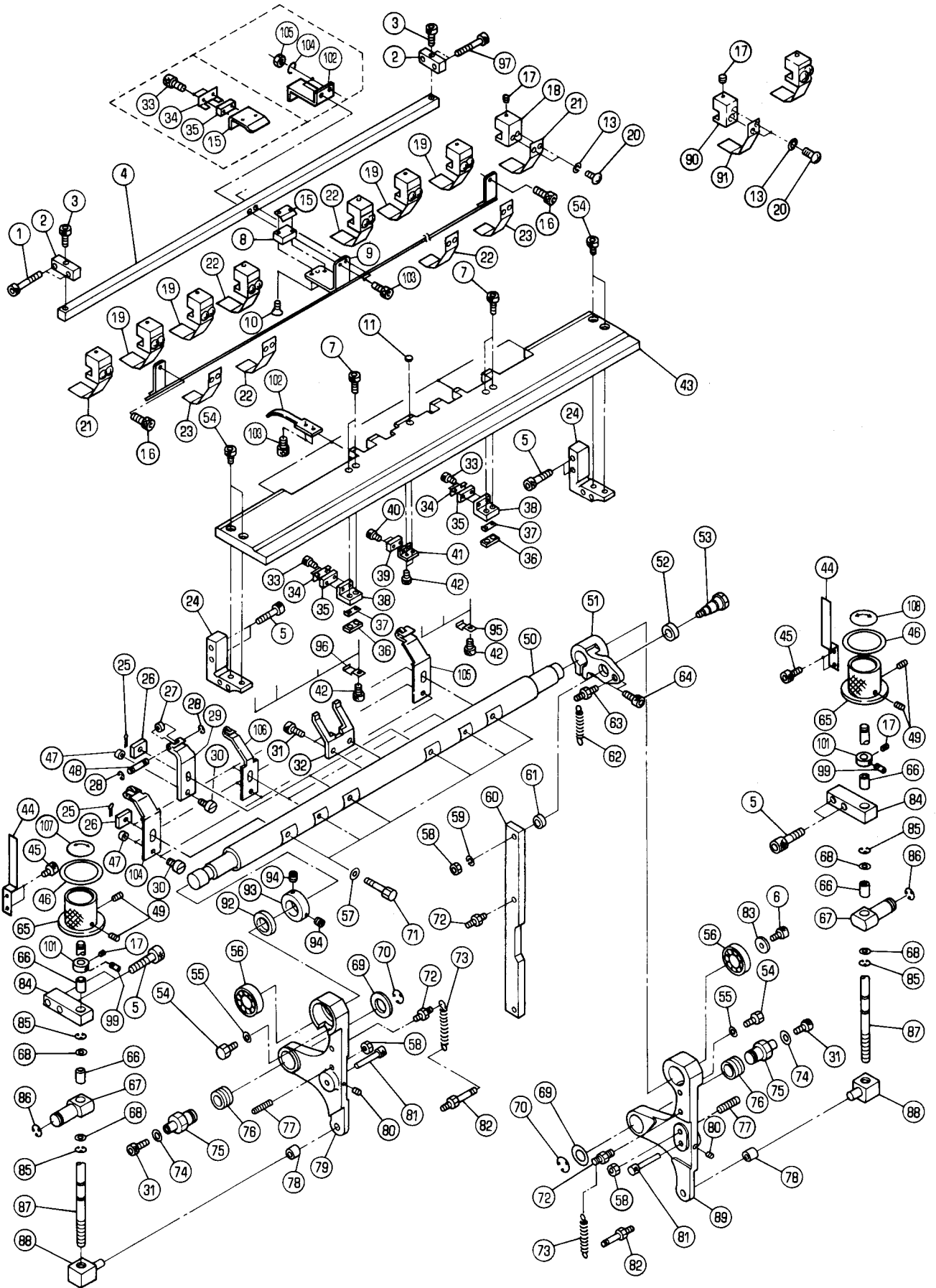

## FRONT LAY

★マークの部品は単品ではお渡できませんので、セット番号で注文してください。  
When ordering items marked ★, indicate the set number because they are available only as a set.

No	セット番号/ 部品番号	SET No PART No	部品名称/ 構成番号	COMPONENT PARTS	PART NAME	個数 Qty
	5512 29 110		アーム ASSY		ARM ASSY	1
			56,76,78,79			
	5512 29 120		アーム ASSY		ARM ASSY	1
			56,76,78,89			
	5512 29 140		スタット ASSY		STUD ASSY	2
			66,67			
	5512 29 150-1		ブロック ASSY		BLOCK ASSY	2
			66,84			
	5522 29 170		アーム ASSY		ARM ASSY	1
			51,52			
1	9670064008		ソケットホルト M6X40		HEXAGON SOCKET BOLT M6X40	2
2	5522 26 351		ブラケット		BRACKET	2
3	9670062008		ソケットホルト M6X20		HEXAGON SOCKET BOLT M6X20	2
4	5512 26 412-1		ステー		STAY	1
5	9670083508		ソケットホルト M8X35		HEXAGON SOCKET BOLT M8X35	8
6	9670061608		ソケットホルト M6X16		HEXAGON SOCKET BOLT M6X16	1
7	9670052001		ソケットホルト M5X20		HEXAGON SOCKET BOLT M5X20	4
8	97828		トウコウキ		PROJECTOR	1
9	5512 26 430		プレート		PLATE	1
10	9648031214		サラコネシ M3X12		SMALL FLUSH HEAD SCREW M3X12	2
11	5640 21 502		カバー		COVER	1
13	9710040008		ハネサカネ M4		SPRING WASHER M4	20
15	5640 21 402		プレート		PLATE	1
16	9670051008		ソケットホルト M5X10		HEXAGON SOCKET BOLT M5X10	4
17	9684050608		トメネシ M5X6		SET SCREW M5X6	12
18	5522 26 361		ホルダー		HOLDER	8
19	5512 26 414		リテーナ(ナカイ,ウスイ)		RETAINER(LONG,THIN)	4
20	9642040614		ナハコネシ M4X6		SMALL PAN-HEAD SCREW M4X6	20
21	5512 26 415		リテーナ(ナカイ,アツイ)		RETAINER(LONG,THICK)	2
22	5512 26 418		リテーナ(ミシカイ,ウスイ)		RETAINER(SHORT,THIN)	4
23	5512 26 419		リテーナ(ミシカイ,アツイ)		RETAINER(SHORT,THICK)	2
24	5522 26 312-1		ブラケット		BRACKET	2
25	9414161600		ワリピン 1.6X16		SPLIT PIN 1.6X16	6
26	5522 29 222		ナット		NUT	6
27	90301		ボールベアリング 604ZZ		BALL BEARING 604ZZ	2
28	9721030008		Eリング E-3		E-RING E-3	4
29	5522 29 215-3		マエアテ		FRONT LAY	2
30	5522 29 223		ストッパ		STOPPER	6
31	9670081608		ソケットホルト M8X16		HEXAGON SOCKET BOLT M8X16	4
32	5523 29 222-1		マエアテ		FRONT LAY	1
33	9670031608		ソケットホルト M3X16		HEXAGON SOCKET BOLT M3X16	4
34	5327 33 342		カバー		COVER	2
35	97823		センサー OAS-61LD-2		SENSOR OAS-61LD-2	2
36	5522 26 315		ブロック		BLOCK	2
37	5522 26 316		プレート		PLATE	2
38	5522 26 314		ブラケット		BRACKET	2
39	97835		シユコウキ		RECEIVER	1
40	9670031208		ソケットホルト M3X12		HEXAGON SOCKET BOLT M3X12	2
41	5522 26 313-1		ブラケット		BRACKET	1
42	9670050608		ソケットホルト M5X6		HEXAGON SOCKET BOLT M5X6	9
43	5512 26 411-3		プレート		PLATE	1
44	5510 29 146		シヨコ		INDICATOR	2
45	9670050808		ソケットホルト M5X8		HEXAGON SOCKET BOLT M5X8	4
46	5512 29 154		ラベル		LABEL	2
47	90703		Uナット M6		U-NUT M6	6
48	5522 29 216		ピン		PIN	2
49	9684050808		トメネシ M5X8		SET SCREW M5X8	4
50	5512 29 211-2		シャフト		SHAFT	1
51	5522 29 171		アーム		ARM	1

## FRONT LAY

★マークの部品は単品ではお渡しできませんので、セット番号で注文してください。  
When ordering items marked ★, indicate the set number because they are available only as a set.

No	セット番号/ 部品番号	SET No PART No	部品名称/ 構成番号	COMPONENT PARTS	PART NAME	個数 Qty
52	91748		キウメソフツシ	SAR1-12	BUSHING SAR1-12	1
53	5522 29 181		ピン		PIN	1
54	9672061214		ロツカクホルト	M6X12	HEXAGON HEAD BOLT M6X12	2
55	5290 23 113		ワッシャー		WASHER	2
56	90316		ボールベアリング	6004ZZ	BALL BEARING 6004ZZ	2
57	5290 29 313		ワッシャー		WASHER	6
58	9660080014		ナット	M8	HEXAGON NUT M8	3
59	9710080008		ハネサカネ	M8	SPRING WASHER M8	1
60	5512 29 165		ロッド		ROD	1
61	5522 29 182		カラー		COLLAR	1
62	5430 52 326		スプリング		SPRING	1
63	5522 29 163		ピン		PIN	1
64	9670082508		ソケットホルト	M8X25	HEXAGON SOCKET BOLT M8X25	2
65	5512 29 155		ハンドル		HANDLE	2
66	90889		フツシ	MB1015DU	BUSHING MB1015DU	4
67	5512 29 141		スタッド		STUD	2
68	5430 33 122		ワッシャー		WASHER	4
69	5640 55 133		ワッシャー		WASHER	2
70	9721150008		Eリング	E-15	E-RING E-15	2
71	5522 29 221		ホルト		BOLT	6
72	5522 29 173		スタッド		STUD	3
73	5487 51 713		スプリング		SPRING	2
74	9716080014		ヒラサカネ	M8	PLAIN WASHER M8	2
75	5522 29 122		スタッド		STUD	2
76	5522 29 112		フツシ		BUSHING	2
77	9684083508		トメネシ	M8X35	SET SCREW M8X35	2
78	90443		フツシ	MB1012DU	BUSHING MB1012DU	2
79	5512 29 111		アーム		ARM	1
80	9680060608		トメネシ	M6X6	SET SCREW M6X6	2
81	5512 29 112		ピン		PIN	2
82	5522 29 172		スタッド		STUD	2
83	5430 26 422		ヒラサカネ		PLAIN WASHER	1
84	5512 29 143-1		ブロック		BLOCK	2
85	9721080008		Eリング	E-8	E-RING E-8	4
86	9721120008		Eリング	E-12	E-RING E-12	2
87	5510 29 142-1		シャフト		SHAFT	2
88	5522 29 134-1		ピン		PIN	2
89	5512 29 121		アーム		ARM	1
90	5512 26 421		ホルダー		HOLDER	2
91	5512 26 422		リテーナ	(ハカキユウ)	RETAINER(FOR POSTCARD)	2
92	5722 08 133		スペーサー		SPACER	1
93	5640 23 132		カラー		COLLAR	1
94	9684060608		トメネシ	M6X6	SET SCREW M6X6	2
95	91165		パイプバンド	PZ-14	PIPE BAND PZ-14	3
96	91166		パイプバンド	PZ-24	PIPE BAND PZ-24	4
97	9670063508		ソケットホルト	M6X35	HEXAGON SOCKET BOLT M6X35	2
98	9670061208		ソケットホルト	M6X12	HEXAGON SOCKET BOLT M6X12	4
99	5512 29 147		ピン		PIN	2
101	5330 35 812		カラー		COLLAR	2
102	5512 29 218		ガイド		GUIDE	4
103	9670040608		ソケットホルト	M4X6	HEXAGON SOCKET BOLT M4X6	8
104	5512 29 220		マエアテ		FRONT LAY	1
105	5512 29 230		マエアテ		FRONT LAY	1
106	5512 29 240		マエアテ		FRONT LAY	2
107	5512 29 149		ラベル		LABEL	1
108	5512 29 152		ラベル		LABEL	1

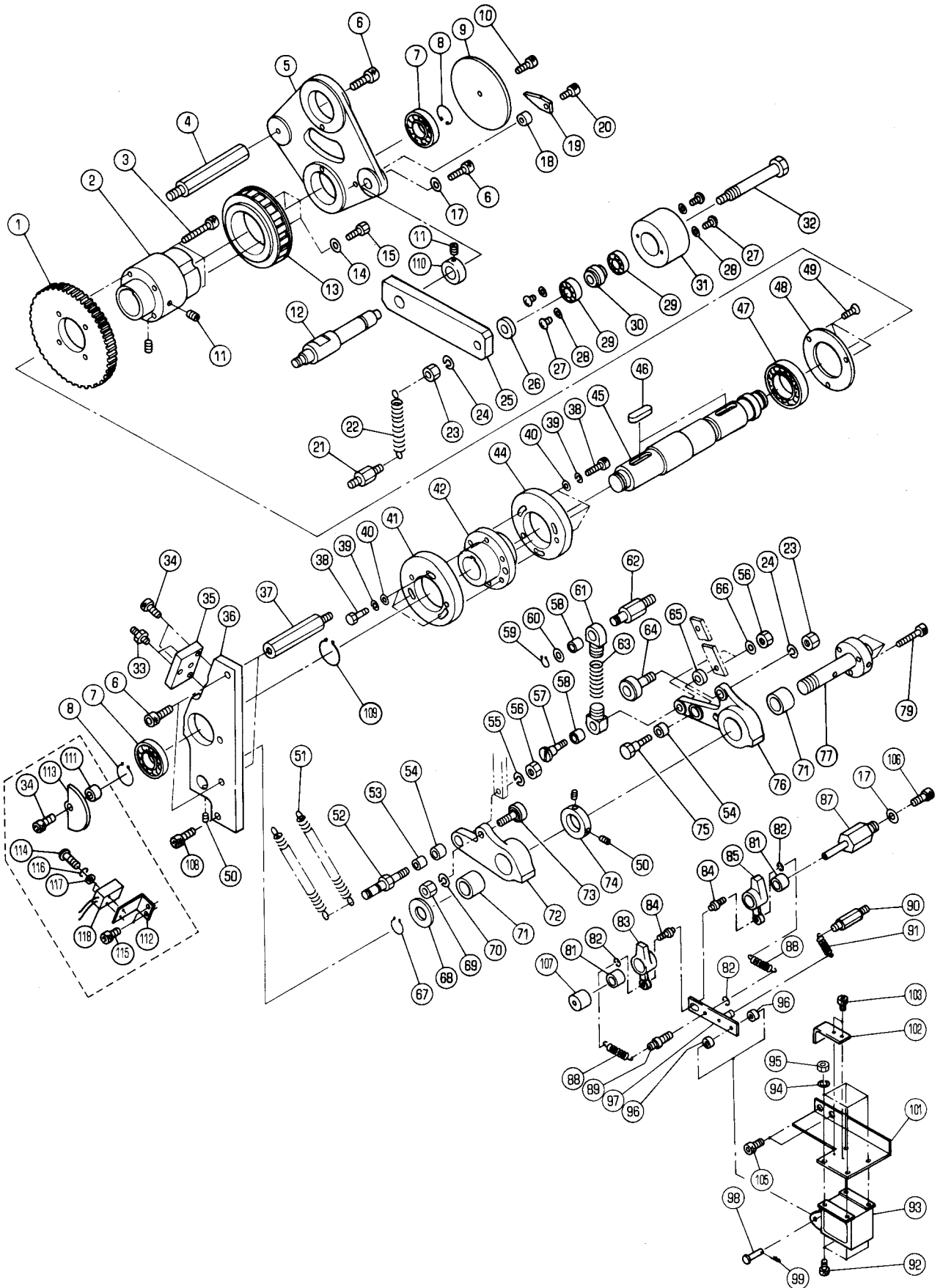



## FRONT LAY DRIVE

★マークの部品は単品ではお渡しできませんので、セット番号で注文してください。  
When ordering items marked ★, indicate the set number because they are available only as a set.

No	セット番号/ 部品番号	SET No PART No	部品名称/ 構成番号	COMPONENT PARTS	PART NAME	個数 Qty
	5512 27	430	レハ- ASSY 54,71,76		LEVER ASSY	1
	5512 29	160	レハ- ASSY 54,71,72		LEVER ASSY	1
	5520 29	410-3	クラッチ ASSY 81,85		CLUTCH ASSY	1
	5520 29	420-1	ストッパ- ASSY 81,83		STOPPER ASSY	1
	5522 27	440	ネジ ASSY 58,61		SCREW ASSY	2
	5522 29	190	ピン ASSY 52,53		PIN ASSY	1
1	5512 29	352	ギア		GEAR	1
2	5512 29	351	ホルダ-		HOLDER	1
3	9670065008		ソケットホルト M6X50		HEXAGON SOCKET BOLT M6X50	4
4	5522 29	332	スタット		STUD	1
5	5512 29	331	フレーム		FRAME	1
6	9670082508		ソケットホルト M8X25		HEXAGON SOCKET BOLT M8X25	4
7	90302005		ボールリング 6005ZZ		BALL BEARING 6005ZZ	2
8	9722250008		C-リング C-25		C-RING C-25	2
9	5560 23	212	メモリハン		SCALE	1
10	9670061208		ソケットホルト M6X12		HEXAGON SOCKET BOLT M6X12	1
11	9684060608		トメネジ M6X6		SET SCREW M6X6	3
12	5512 29	332-2	スタット		STUD	1
13	5512 32	133	プーリー		PULLEY	1
14	5430 23	123	ヒラサカネ		PLAIN WASHER	4
15	9672081614		ロツカクホルト M8X16		HEXAGON HEAD BOLT M8X16	4
17	5480 29	213	ヒラサカネ		PLAIN WASHER	2
18	5340 54	633	スパーサー		SPACER	1
19	5330 24	515	インジケータ-		INDICATOR	1
20	9670051608		ソケットホルト M5X16		HEXAGON SOCKET BOLT M5X16	1
21	5481 93	314-1	スタット		STUD	1
22	5486 34	134-3	スプリング		SPRING	1
23	9660120014		ナット M12		HEXAGON NUT M12	2
24	9710120008		ハネサカネ M12		SPRING WASHER M12	2
25	5522 32	143-1	テンションアーム		TENSION ARM	1
26	5430 28	115	カラー		COLLAR	1
27	9642050814		ナット M5X8		SMALL PAN-HEAD SCREW M5X8	4
28	9716050014		ヒラサカネ M5		PLAIN WASHER M5	4
29	90204		ボールリング 6001ZZ		BALL BEARING 6001ZZ	2
30	5522 32	142-1	ワッシャー		WASHER	1
31	5522 32	141	ローラー		ROLLER	1
32	5512 32	151	ホルト		BOLT	1
33	5522 29	163	ピン		PIN	2
34	9670062008		ソケットホルト M6X20		HEXAGON SOCKET BOLT M6X20	2
35	5512 29	372	プレート		PLATE	1
36	5512 29	371-2	プレート		PLATE	1
37	5522 29	372	スタット		STUD	2
38	9672062514		ロツカクホルト M6X25		HEXAGON HEAD BOLT M6X25	6
39	9710060008		ハネサカネ M6		SPRING WASHER M6	6
40	9716060014		ヒラサカネ M6		PLAIN WASHER M6	6
41	5512 29	382	カム		CAM	1
42	5522 29	361-1	ホルダ-		HOLDER	1
44	5512 29	383	カム		CAM	1
45	5512 29	341-2	シャフト		SHAFT	1
46	5522 29	343-1	キー		KEY	2
47	91636		ボールリング 6007ZZC2P		BALL BEARING 6007ZZC2P5	1
48	5522 29	381-1	リングホルダ		BEARING HOLDER	1
49	9648061214		スモールヘッドネジ M6X12		SMALL FLUSH HEAD SCREW M6X12	3

## FRONT LAY DRIVE

★マークの部品は単品ではお渡しできませんので、セット番号で注文してください。  
When ordering items marked ★, indicate the set number because they are available only as a set.

No	セット番号/ 部品番号	SET No. PART No	部品名称/ 構成番号	COMPONENT PARTS	PART NAME	個数 Qty
50	9684060808		トメネジ	M6X8	SET SCREW M6X8	3
51	5522 29 164		スプリング		SPRING	2
52	5522 29 191		ピン		PIN	1
53	90233		ナイロン	IR 8X12X12.5	INNER RING IR 8X12X12.5	1
54	90250		ニードルベアリング	TLA1212Z	NEEDLE BEARING TLA1212Z	2
55	9710080008		ハネサカネ	M8	SPRING WASHER M8	1
56	9660080014		ナット	M8	HEXAGON NUT M8	3
57	5522 27 443		ピン		PIN	1
58	90446		ブッシュ	MB1212DU	BUSHING MB1212DU	2
59	9722120008		C-リング	C-12	C-RING C-12	1
60	5430 26 214		ワッシャー		WASHER	1
61	5522 27 441		ネジ		SCREW	2
62	5522 27 444		ピン		PIN	1
63	5522 27 442-1		スプリング		SPRING	1
64	5512 27 450		カムフォロア		CAM FOLLOWER	1
65	5562 55 156		スパーサー		SPACER	1
66	9716080014		ヒラサカネ	M8	PLAIN WASHER M8	2
67	9722200008		C-リング	C-20	C-RING C-20	1
68	5522 29 393		スパーサー		SPACER	1
69	9660100008		ナット	M10	HEXAGON NUT M10	1
70	9710100008		ハネサカネ	M10	SPRING WASHER M10	1
71	5512 29 392		ブッシュ		BUSHING	2
72	5522 29 161		レバー		LEVER	1
73	5522 29 180		カムフォロア		CAM FOLLOWER	1
74	5640 23 132		カラ		COLLAR	1
75	5512 27 423		ピン		PIN	1
76	5522 27 431		レバー		LEVER	1
77	5512 29 391		スタット		STUD	1
79	9670084008		ソケットボルト	M8X40	HEXAGON SOCKET BOLT M8X40	3
81	90878		ブッシュ	MB1615DU	BUSHING MB1615DU	2
82	9721030008		E-リング	E-3	E-RING E-3	3
83	5520 29 421-1		ストッパ		STOPPER	1
84	5522 29 412		ピン		PIN	2
85	5520 29 411-3		クラッチ		CLUTCH	1
87	5522 29 422-1		スタット		STUD	1
88	5522 29 413		スプリング		SPRING	2
89	5522 29 433		ピン		PIN	1
90	5290 41 114-1		ハネカケ		SPRING STUD	1
91	5522 29 435		スプリング		SPRING	1
92	9670041208		ソケットボルト	M4X12	HEXAGON SOCKET BOLT M4X12	4
93	97632		ソレノイド	AS-05N AC115V	SOLENOID AS-05N AC115V	1
94	9710040008		ハネサカネ	M4	SPRING WASHER M4	4
95	9660040014		ナット	M4	HEXAGON NUT M4	4
96	5522 29 437		スパーサー		SPACER	2
97	5522 29 430		リンク		LINK	1
98	5512 57 582		ピン		PIN	1
99	90628		スナップピン	SSP-4	SNAP PIN SSP-4	1
101	5510 29 438		ブラケット		BRACKET	1
102	5522 29 436		ストッパ		STOPPER	1
103	9670040608		ソケットボルト	M4X6	HEXAGON SOCKET BOLT M4X6	2
105	9670081208		ソケットボルト	M8X12	HEXAGON SOCKET BOLT M8X12	2
106	9670082008		ソケットボルト	M8X20	HEXAGON SOCKET BOLT M8X20	1
107	5522 29 424		カラ		COLLAR	1
108	9670064508		ソケットボルト	M6X45	HEXAGON SOCKET BOLT M6X45	1
109	9722350008		C-リング	C-35	C-RING C-35	1
110	5430 51 127		カラ		COLLAR	1

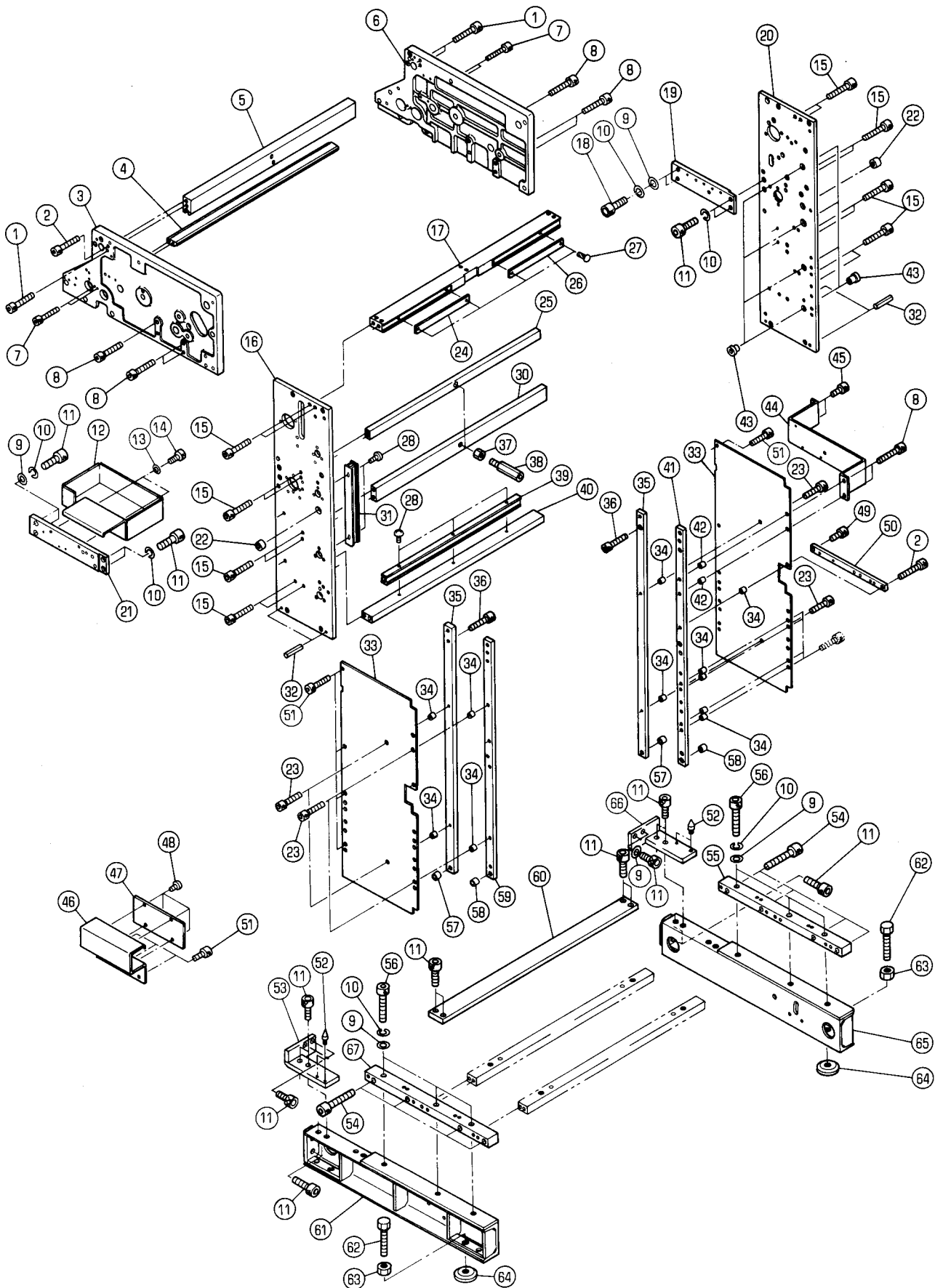

フイターフレーム

FEEDER FRAME

セクション  
SECTION

セクション番号  
SECTION NUMBER

5510Z 310

★マークの部品は単品ではお渡しできませんので、セット番号で注文してください。  
When ordering items marked ★, indicate the set number because they are available only as a set.

No	セット番号/ 部品番号	SET No PART No	部品名称/ 構成番号	COMPONENT PARTS	PART NAME	個数 Qty
	5510 31	160	ブラケット	ASSY	BRACKET ASSY	1
			52,53			
	5510 31	170-2	ブラケット	ASSY	BRACKET ASSY	1
			52,66			
	6520 31	140	ステー	ASSY	STAY ASSY	1
			17,24,26,27			
1	9670083508		ソケットボルト	M8X35	HEXAGON SOCKET BOLT M8X35	3
2	9670063508		ソケットボルト	M6X35	HEXAGON SOCKET BOLT M6X35	2
3	5512 31	111-4	フレーム		FRAME	1
4	5486 31	141-1	ステー		STAY	1
5	5522 31	122	ステー		STAY	1
6	5512 31	112-4	フレーム		FRAME	1
7	9670053008		ソケットボルト	M5X30	HEXAGON SOCKET BOLT M5X30	4
8	9670083008		ソケットボルト	M8X30	HEXAGON SOCKET BOLT M8X30	8
9	9716120014		ヒラサカ	M12	PLAIN WASHER M12	12
10	9710120008		ハネサカ	M12	SPRING WASHER M12	14
11	9670122508		ソケットボルト	M12X25	HEXAGON SOCKET BOLT M12X25	24
12	5512 31	124-1	コウク	ハコ	TOOL BOX	1
13	9716060014		ヒラサカ	M6	PLAIN WASHER M6	2
14	9670061208		ソケットボルト	M6X12	HEXAGON SOCKET BOLT M6X12	2
15	9670082508		ソケットボルト	M8X25	HEXAGON SOCKET BOLT M8X25	16
16	5512 31	121-4	フレーム		FRAME	1
17	6520 31	141	ステー		STAY	1
19	5510 31	123	ステー		STAY	1
20	5512 31	131-4	フレーム		FRAME	1
21	5510 31	122	ステー		STAY	1
22	90447		フツユ	MB1612DU	BUSHING MB1612DU	2
23	9670062508		ソケットボルト	M6X25	HEXAGON SOCKET BOLT M6X25	6
24	5522 31	124	スケール		SCALE	1
25	6520 31	122-1	ステー		STAY	1
26	5522 31	125	スケール		SCALE	1
27	90730		ハーカー	ヒヨウ 1.6X5	RIVET 1.6X5	4
28	9652051003		トラスコネ	M5X10	SMALL TRUSS SCREW M5X10	5
30	5512 31	117-1	ステー		STAY	1
31	5512 61	227	ダクト		DUCT	1
32	9410602008		スプリング	ピン 6X20	SPRING PIN 6X20	4
33	5512 31	116	プレート		PLATE	2
34	5486 31	144	スペーサー		SPACER	11
35	5512 31	132-1	ステー		STAY	2
36	9670082008		ソケットボルト	M8X20	HEXAGON SOCKET BOLT M8X20	2
37	9660120014		ナット	M12	HEXAGON NUT M12	2
38	5522 38	324-1	スタッド		STUD	2
39	5512 61	223-1	ダクト		DUCT	1
40	5512 31	119	ステー		STAY	1
41	5512 31	135-1	ステー		STAY	1
42	5522 31	137	カラー		COLLAR	2
43	5300 32	568	フツユ		BUSHING	8
44	5512 32	127-2	プレート		PLATE	1
45	9670061608		ソケットボルト	M6X16	HEXAGON SOCKET BOLT M6X16	2
46	5510 61	221	カバー		COVER	1
47	5512 61	222-1	カバー		COVER	1
48	9642040614		ナット	M4X6	SMALL PAN-HEAD SCREW M4X6	4
49	9670062008		ソケットボルト	M6X20	HEXAGON SOCKET BOLT M6X20	1
50	5512 31	153-1	ステー		STAY	1
51	9670061008		ソケットボルト	M6X10	HEXAGON SOCKET BOLT M6X10	8
52	5300 71	156	ピン		PIN	4
53	5510 31	161	ブラケット		BRACKET	1
54	9670126008		ソケットボルト	M12X60	HEXAGON SOCKET BOLT M12X60	8
55	5512 31	136	ステー		STAY	1

フィーダーフレーム

FEEDER FRAME

セクション  
SECTION

セクション番号

SECTION NUMBER

5510Z 310

★マークの部品は単品ではお渡しできませんので、セット番号で注文してください。  
When ordering items marked ★, indicate the set number because they are available only as a set.

No	セット番号/ 部品番号	SET No PART No	部品名称/ 構成番号	COMPONENT PARTS	PART NAME No	個数 Q'ty
56	9670125008		ソケットボルト	M12X50	HEXAGON SOCKET BOLT M12X50	6
57	5522 31 133		カラー		COLLAR	2
58	5486 31 138		スパーサー		SPACER	2
59	5512 31 134-1		ステー		STAY	1
60	5512 31 142		ステー		STAY	1
61	5512 31 140-2		ベース		BASE	1
62	5486 14 412		ボルト		BOLT	2
63	9662160014		ナット	M16	HEXAGON NUT M16	2
64	5430 11 411		ジャッキベース		JACK BASE	2
65	5512 31 150-1		ベース		BASE	1
66	5510 31 171-2		ブラケット		BRACKET	1
67	5512 31 133		ステー		STAY	1

フィーダー駆動  
FEEDER DRIVE

セクション  
SECTION

セクション番号  
SECTION NUMBER

5510Z 320

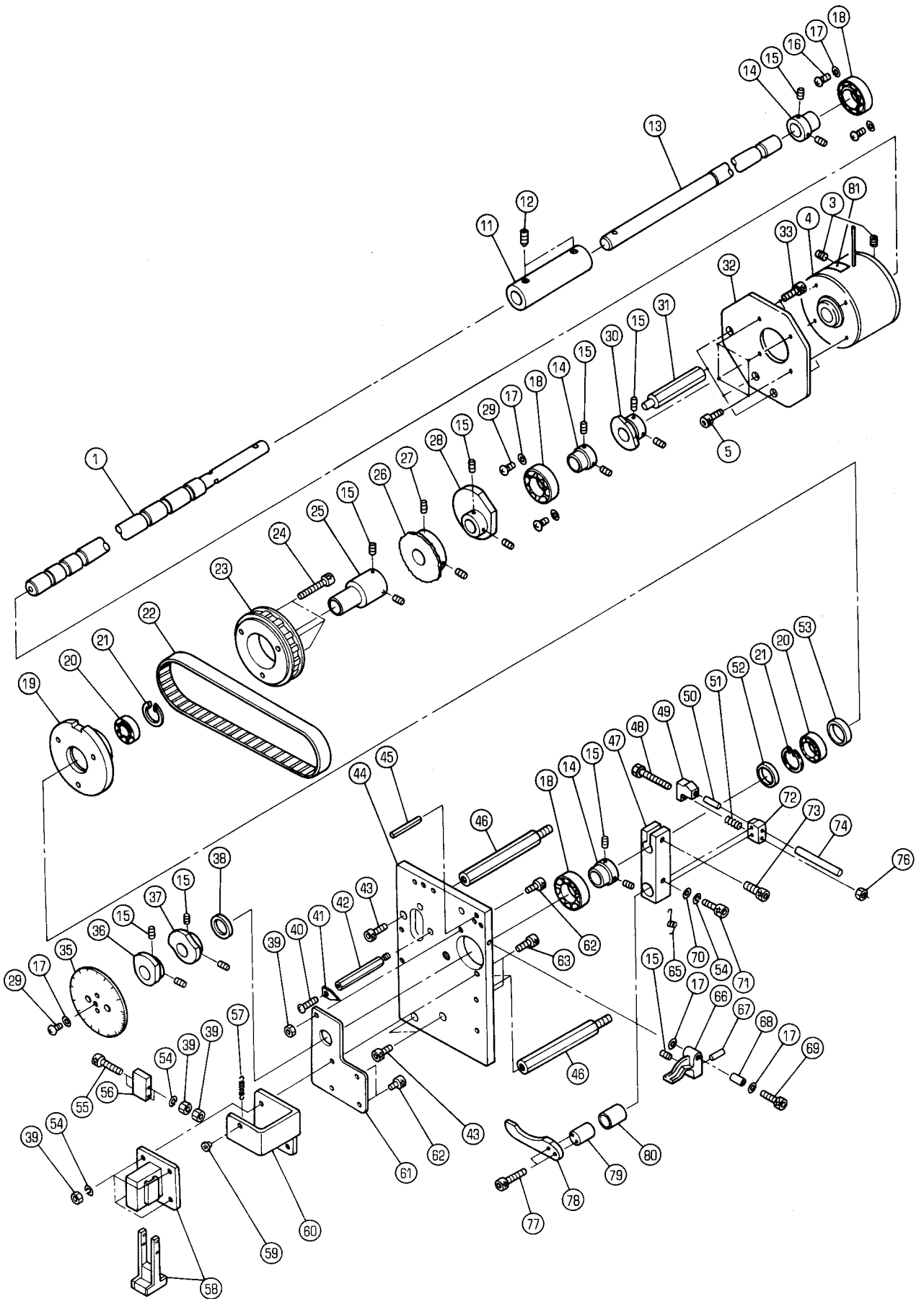

フィーダー駆動

FEEDER DRIVE

セクション  
SECTION

セクション番号  
SECTION NUMBER

5510Z 320

★マークの部品は単品ではお渡しできませんので、セット番号で注文してください。  
When ordering items marked ★, indicate the set number because they are available only as a set.

No	セット番号/ 部品番号	SET No PART No	部品名称/ 構成番号	COMPONENT PARTS	PART NAME	個数 Qty
	5486	32 110	ブラケット	ASSY	BRACKET ASSY	1
			59,60			
	5512	32 110-2	クラッチプレート	ASSY	CLUTCH PLATE ASSY	1
			44,45			
	5512	32 130	クラッチディスク	ASSY	CLUTCH DISK ASSY	1
			19-21,25,53			
	5512	32 140-1	クランク	ASSY	CRANK ASSY	1
			47,80			
	5560	32 120	センターカラー	ASSY	CENTER COLLAR ASSY	3
			14,18			
	5640	32 550-1	フック	ASSY	HOOK ASSY	1
			49,50			
1	5512	32 112-1	シャフト		SHAFT	1
3	9684060808		トメネジ	M6X8	SET SCREW M6X8	2
4	95326004		ブレーキ	OPB40-01 DC24V	BRAKE OPB40-01 DC24V	1
5	9670041008		ソケットボルト	M4X10	HEXAGON SOCKET BOLT M4X10	4
11	5512	32 115-1	カラー		COLLAR	1
12	9682081008		トメネジ	M8X10	SET SCREW M8X10	2
13	5512	32 114-1	シャフト		SHAFT	1
14	5560	32 121	カラー		COLLAR	3
15	9684060608		トメネジ	M6X6	SET SCREW M6X6	17
16	9642061014		ナハコネジ	M6X10	SMALL PAN-HEAD SCREW M6X10	2
17	9716060014		ヒラサカ	カネ M6	PLAIN WASHER M6	7
18	90317		ボールベアリング	6005ZZ	BALL BEARING 6005ZZ	3
19	5640	32 531-1	クラッチディスク		CLUTCH DISC	1
20	90299		ボールベアリング	6905ZZ	BALL BEARING 6905ZZ	2
21	9723420008		C-リング	C-42	C-RING C-42	2
22	90106023		タイミングベルト	375H075	TIMING BELT 375H075	1
23	5512	32 132	プーリー		PULLEY	1
24	9670083508		ソケットボルト	M8X35	HEXAGON SOCKET BOLT M8X35	3
25	5512	32 131	カラー		COLLAR	1
26	5522	36 135-1	スプロケット		SPROCKET	1
27	9684061008		トメネジ	M6X10	SET SCREW M6X10	2
28	5560	32 122	カム		CAM	1
29	9642061214		ナハコネジ	M6X12	SMALL PAN-HEAD SCREW M6X12	3
30	5560	32 124	カム		CAM	1
31	5522	32 124	スタット		STUD	3
32	5582	32 123-1	プレート		PLATE	1
33	9670082008		ソケットボルト	M8X20	HEXAGON SOCKET BOLT M8X20	3
35	5560	23 212	メモリハン		SCALE	1
36	5560	32 117	カム		CAM	1
37	5560	32 118	カム		CAM	1
38	5512	32 116	スペーサー		SPACER	1
39	90699		ナット	M5	U-NUT M5	9
40	9642051014		ナハコネジ	M5X10	SMALL PAN-HEAD SCREW M5X10	1
41	5330	24 515	インジケータ		INDICATOR	1
42	5327	33 132	スタット		STUD	1
43	9670122508		ソケットボルト	M12X25	HEXAGON SOCKET BOLT M12X25	3
44	5512	32 111-2	フレーム		FRAME	1
45	9410505508		スプリングピン	5X55	SPRING PIN 5X55	1
46	5512	32 113	スタット		STUD	3
47	5512	32 141-1	クランク		CRANK	1
48	9672065508		ロツカクボルト	M6X55	HEXAGON HEAD BOLT M6X55	1
49	5640	32 551-1	フック		HOOK	1
50	5640	32 552-2	フツシユ		BUSHING	1
51	5640	32 557	スプリング		SPRING	1
52	5522	32 514	カラー		COLLAR	1
53	5640	32 534	スペーサー		SPACER	1
54	9710050008		ハネサカ	カネ M5	SPRING WASHER M5	7

ファイタークトウ

FEEDER DRIVE

セクション  
SECTION

セクション番号

SECTION NUMBER

5510Z 320

★マークの部品は単品ではお渡しできませんので、セット番号で注文してください。  
When ordering items marked ★, indicate the set number because they are available only as a set.

No.	セット番号/ 部品番号	SET No PART No	部品名称/ 構成番号	COMPONENT PARTS	PART NAME	個数 Qty
55	9670054008		ソケットボルト M5X40		HEXAGON SOCKET BOLT M5X40	2
56	5640 61 163		プレート		PLATE	1
57	5486 32 113		スプリング		SPRING	1
58	95312002-1		ソレノイド AS-20N AC115V		SOLENOID AS-20N AC115V	1
59	92118002		ハトメ 3.3X2X2.5		PIN 3.3X2X2.5	1
★60	5486 32 117-1		アングル		ANGLE	1
61	5560 32 116		プレート		PLATE	1
62	9670051208		ソケットボルト M5X12		HEXAGON SOCKET BOLT M5X12	3
63	9670052008		ソケットボルト M5X20		HEXAGON SOCKET BOLT M5X20	2
65	5486 32 558		スプリング		SPRING	1
66	5640 32 572		キャッチャー		CATCHER	1
67	5640 32 575		ピン		PIN	1
68	5640 32 576		スパーサー		SPACER	1
69	9670063008		ソケットボルト M6X30		HEXAGON SOCKET BOLT M6X30	1
70	9716050014		ヒラサッカネ M5		PLAIN WASHER M5	1
71	9670051008		ソケットボルト M5X10		HEXAGON SOCKET BOLT M5X10	1
72	5640 32 553		ブロック		BLOCK	1
73	9670102508		ソケットボルト M10X25		HEXAGON SOCKET BOLT M10X25	1
74	5640 32 556		ピン		PIN	1
76	90703		ナット M6		U-NUT M6	1
77	9670064008		ソケットボルト M6X40		HEXAGON SOCKET BOLT M6X40	2
78	5486 32 554-1		レバー		LEVER	1
79	5640 32 555		スパーサー		SPACER	1
80	5640 32 542		ブッシュ		BUSHING	1
81	5663 74 133		ラベル(日本語)		LABEL(JAPANESE)	1
81	5663 74 141		ラベル(英語)		LABEL(ENGLISH)	1



エア・バルブ  
AIR VALVE

セクション  
SECTION

セクション番号  
SECTION NUMBER

55122 330

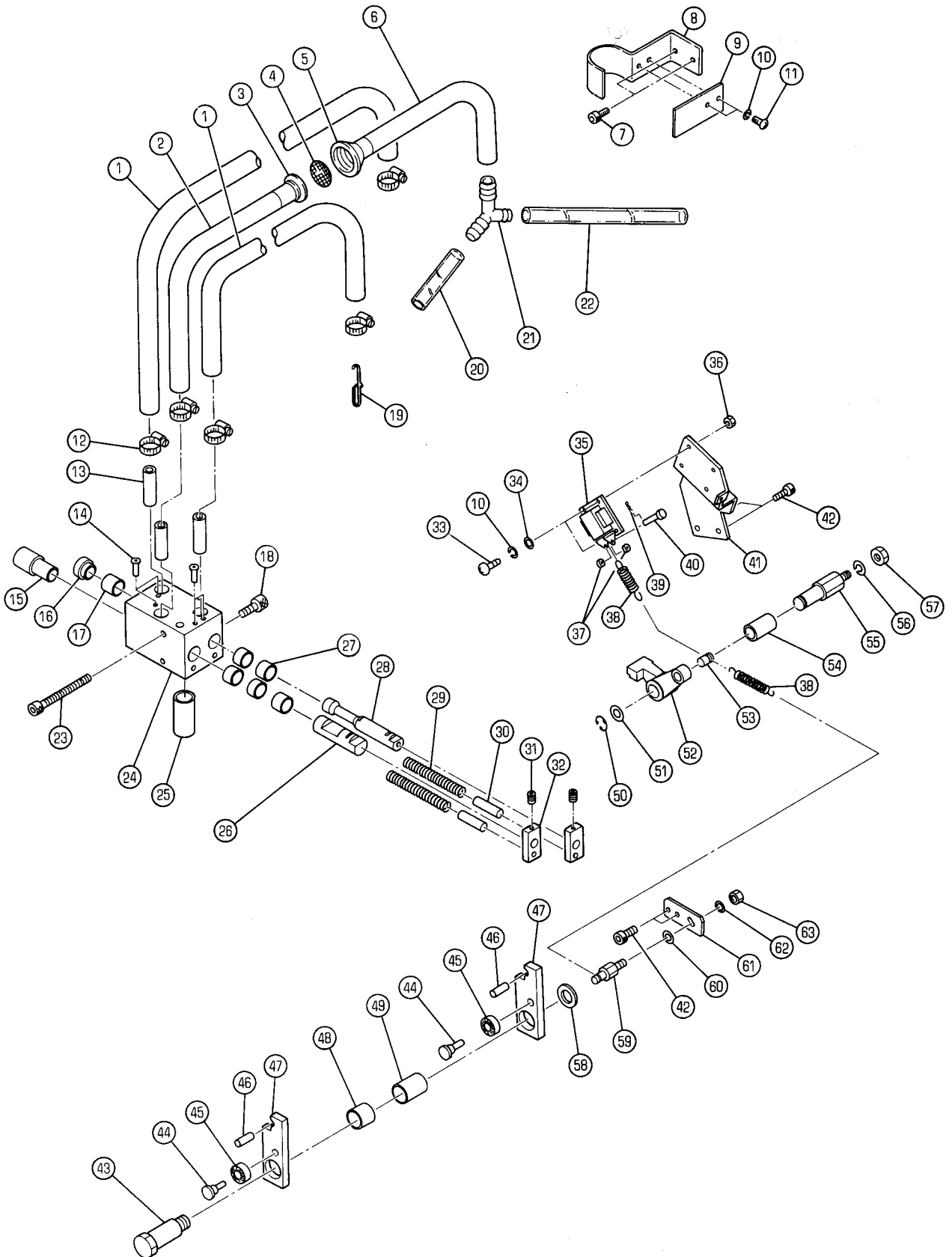

エア-バルブ

AIR VALVE

セクション  
SECTIONセクション番号  
SECTION NUMBER

5512Z 330

★マークの部品は単品ではお渡してきませんので、セット番号で注文してください。  
When ordering items marked ★, indicate the set number because they are available only as a set.

No	セット番号/ 部品番号	SET No PART No	部品名称/ 構成番号	COMPONENT PARTS	PART NAME	個数 Qty
	5512 33	120	ブロアアーム	ASSY	BLOWER ARM ASSY	1
			44-48			
	5512 33	130	バキュームアーム	ASSY	VACUUM ARM ASSY	1
			44-47,49			
	5560 33	110-3	バルブボディ	ASSY	VALVE BODY ASSY	1
			13-17,24,25,27			
	5560 33	140-1	クラッチアーム	ASSY	CLUTCH ARM ASSY	1
			52-54			
	5560 33	150	ブロック	ASSY	BLOCK ASSY	2
			30,32			
1	5560 33	131-1	ホース	11X15X500	HOSE 11X15X500	2
2	5560 33	124	ホース		HOSE	1
3	5640 33	692	インナーフィルター		INNER FILTER	1
4	5640 32	353	フィルター		FILTER	1
5	5640 33	691	フィルターボディ		FILTER BODY	1
6	5560 33	122	ホース		HOSE	1
7	9670050808		ソケットホルト	M5X8	HEXAGON SOCKET BOLT M5X8	2
8	5486 33	115	ブラケット		BRACKET	1
9	5486 33	116	プレート		PLATE	1
10	9710040008		バネワッシャー	M4	SPRING WASHER M4	6
11	9642040814		ナット	M4X8	SMALL PAN-HEAD SCREW M4X8	2
12	91219		ホースバンド	19	HOSE BAND 19	5
13	5640 33	603	パイプ		PIPE	3
14	91250		オイルカップ	1/4"	OIL CUP 1/4"	4
★15	5560 33	113	ボス		BOSS	1
★16	5560 33	115	ボス		BOSS	1
★17	5560 33	112	ブッシング		BUSHING	1
18	9670082508		ソケットホルト	M8X25	HEXAGON SOCKET BOLT M8X25	1
19	5640 33	694	ワイヤー		WIRE	1
20	5560 33	132	ホース	8X11X40	HOSE 8X11X40	1
21	5640 33	693	Yピース		Y-PIECE	1
22	5560 33	133	ホース	8X11X130	HOSE 8X11X130	1
23	9670087008		ソケットホルト	M8X70	HEXAGON SOCKET BOLT M8X70	1
★24	5560 33	111-3	バルブボディ		VALVE BODY	1
★25	5560 33	114	パイプ		PIPE	1
26	5486 33	643	ピストン		PISTON	1
★27	5640 33	602	ブッシング		BUSHING	5
28	5560 33	151	ピストン		PISTON	1
29	5640 33	646-1	スプリング		SPRING	2
30	5640 33	645	ピン		PIN	2
31	9684060608		セットネジ	M6X6	SET SCREW M6X6	2
32	5640 33	644	ブロック		BLOCK	2
33	9642041214		ナット	M4X12	SMALL PAN-HEAD SCREW M4X12	4
34	9716040014		ワッシャー	M4	PLAIN WASHER M4	4
35	97606-1		ソレノイド	AS-03A AC115V	SOLENOID AS-03A AC115V	1
36	9660040014		ナット	M4	HEXAGON NUT M4	4
37	5487 93	527	パイプ		PIPE	2
38	5640 33	673	スプリング		SPRING	2
39	90628		スナップピン	SSP-4	SNAP PIN SSP-4	1
40	5522 52	864-1	ピン		PIN	1
41	5512 33	140	プレート		PLATE	1
42	9670061208		ソケットホルト	M6X12	HEXAGON SOCKET BOLT M6X12	4
43	5560 33	121	スタッド		STUD	1
44	5640 33	623	ベアリングピン		BEARING PIN	2
45	90200		ボールベアリング	607ZZ	BALL BEARING 607ZZ	2
46	5640 33	622	ピン		PIN	2
47	5640 33	621	アーム		ARM	2
48	90248		ブッシング	MB1815DU	BUSHING MB1815DU	1
49	90591		ブッシング	MB1825DU	BUSHING MB1825DU	1

エア-バルブ

AIR VALVE

セクション  
SECTIONセクション番号  
SECTION NUMBER

5512Z 330

★マークの部品は単品ではお渡しできませんので、セット番号で注文してください。  
When ordering items marked ★, indicate the set number because they are available only as a set.

No	セット番号/ 部品番号	SET No PART No	部品名称/ 構成番号	COMPONENT PARTS	PART NAME No	個数 Q'ty
50	9721100008		E-リング	E-10	E-RING E-10	1
51	5430 37 115		ヒラサカネ		PLAIN WASHER	1
52	5560 33 141-1		クラッチアーム		CLUTCH ARM	1
53	5640 33 672		スタット		STUD	1
54	90241		フツシユ	MB1220DU	BUSHING MB1220DU	1
55	5512 33 112		スタット		STUD	1
56	9710080008		ハネサカネ	M8	SPRING WASHER M8	1
57	9660080014		ナット	M8	HEXAGON NUT M8	1
58	5430 33 233		ワツシヤ-		WASHER	1
59	5290 21 142		ハネカケ		SPRING STUD	1
60	9716060014		ヒラサカネ	M6	PLAIN WASHER M6	1
61	5560 33 143		プレート		PLATE	1
62	9710060008		ハネサカネ	M6	SPRING WASHER M6	1
63	9660060014		ナット	M6	HEXAGON NUT M6	1

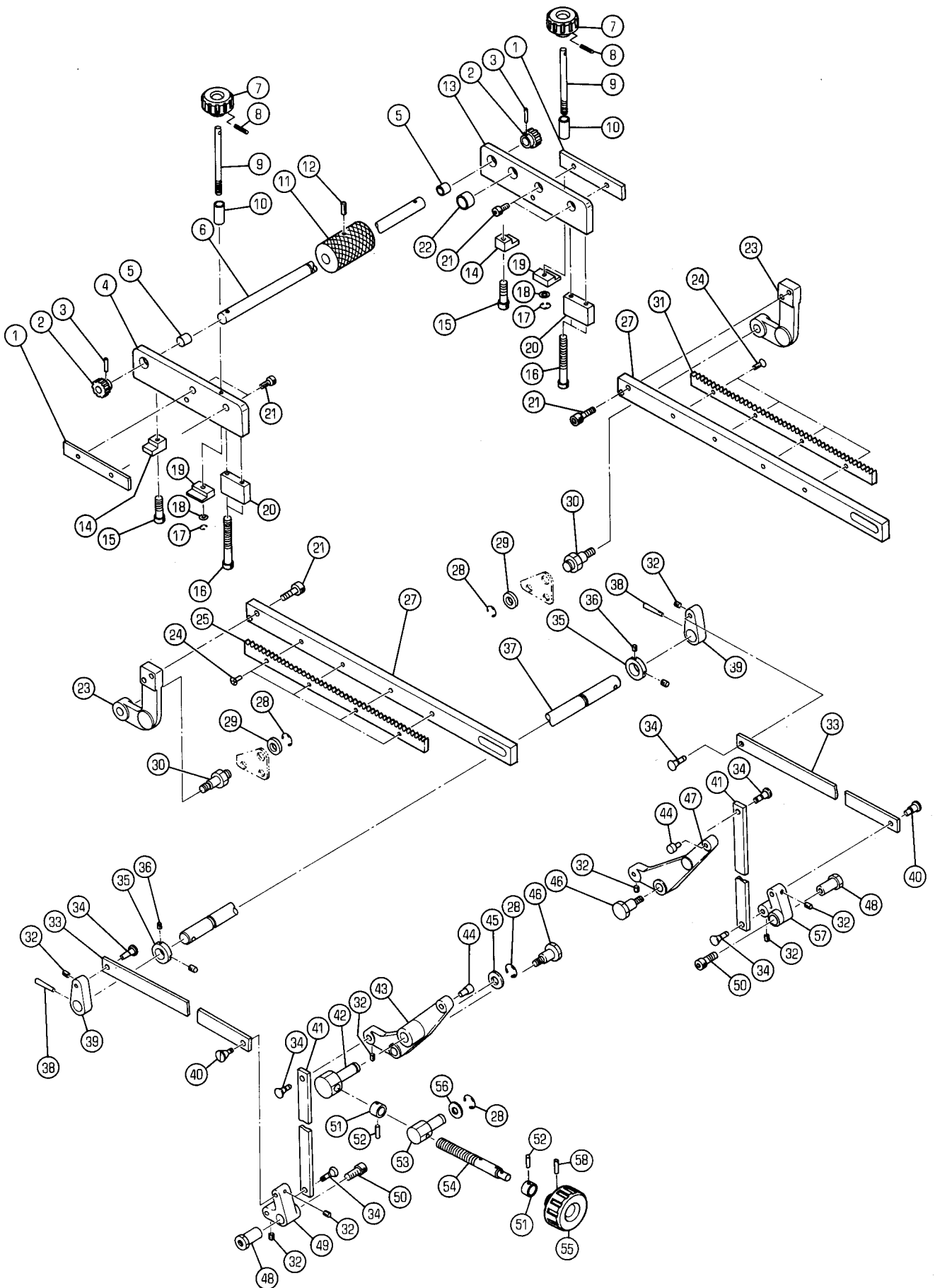

フイターヘッドの高さ調整

セクション  
SECTION

セクション番号

SECTION NUMBER

55122 340

FEEDER HEAD HEIGHT ADJUSTING

★マークの部品は単品ではお渡しできませんので、セット番号で注文してください。  
When ordering items marked ★, indicate the set number because they are available only as a set.

No.	セット番号/ 部品番号	SET No. PART No.	部品名称/ 構成番号	COMPONENT PARTS	PART NAME	個数 Qty
	5486 34	160	シャフト	ASSY	SHAFT ASSY	1
			2,3,6			
	5486 34	260-1	ネジ	ASSY	SCREW ASSY	2
			7-9			
	5486 35	250-2	エンドプレート	ASSY	END PLATE ASSY	1
			5,13,22			
	5486 35	270-2	エンドプレート	ASSY	END PLATE ASSY	1
			4,5			
	5512 34	240	シャフト	ASSY	SHAFT ASSY	1
			37-39			
	5522 34	210	アーム	ASSY	ARM ASSY	1
			43,44			
	5522 34	220	アーム	ASSY	ARM ASSY	1
			44,47			
	5522 34	230-1	ハンドル	ASSY	HANDLE ASSY	1
			51,52,54,55,58			
	1 5486 34	171-1	プレート		PLATE	2
★	2 5640 34	571	ギア		GEAR	2
	3 9410301808		スプリングピン	3X18	SPRING PIN 3X18	2
	4 5486 35	271-2	エンドプレート		END PLATE	1
	5 90446		ブッシュ	MB1212DU	BUSHING MB1212DU	2
★	6 5486 34	161	シャフト		SHAFT	1
	7 5486 34	264	ハンドル		HANDLE	2
	8 9410302008		スプリングピン	3X20	SPRING PIN 3X20	2
	9 5486 34	261-1	ネジ		SCREW	2
	10 5486 34	263	カラー		COLLAR	2
	11 5560 34	172	グリップ		GRIP	1
	12 9684061408		トメネジ	M6X14	SET SCREW M6X14	1
	13 5486 35	251-2	エンドプレート		END PLATE	1
	14 5486 35	285-1	ブロック		BLOCK	2
	15 9670082501		六角ソケットボルト	M8X25	HEXAGON SOCKET BOLT M8X25	2
	16 9670086501		六角ソケットボルト	M8X65	HEXAGON SOCKET BOLT M8X65	4
	17 9721060008		Eリング	E-6	E-RING E-6	2
	18 5430 44	154	平ワッシャー		PLAIN WASHER	2
	19 5486 34	262	ブロック		BLOCK	2
	20 5560 35	293	ブロック		BLOCK	2
	21 9670062001		六角ソケットボルト	M6X20	HEXAGON SOCKET BOLT M6X20	8
	22 90447		ブッシュ	MB1612DU	BUSHING MB1612DU	1
	23 5512 34	193-1	アーム		ARM	2
	24 9648051014		小さなフラッシュヘッドネジ	M5X10	SMALL FLUSH HEAD SCREW M5X10	8
	25 5486 34	196	ラック		RACK	1
	27 5512 34	191	ステー		STAY	2
	28 9721100008		Eリング	E-10	E-RING E-10	4
	29 5430 33	116	ワッシャー		WASHER	2
	30 5512 34	194	スタッド		STUD	2
	31 5486 34	195	ラック		RACK	1
	32 9684060608		トメネジ	M6X6	SET SCREW M6X6	8
	33 5512 34	217	リンク		LINK	2
	34 5486 36	142-1	ピン		PIN	6
	35 5430 42	415	カラー		COLLAR	2
	36 9684050608		トメネジ	M5X6	SET SCREW M5X6	4
★	37 5512 34	241	シャフト		SHAFT	1
	38 9411503000		テーパピン	5X30	TAPER PIN 5X30	2
★	39 5522 34	242	アーム		ARM	2
	40 5522 34	226	ピン		PIN	2
	41 5522 34	215	リンク		LINK	2
	42 5522 34	214	ピン		PIN	1
	43 5522 34	211	アーム		ARM	1
	44 5486 34	212	ピン		PIN	2

フィーダーヘッドの高さ調整

FEEDER HEAD HEIGHT ADJUSTING

セクション  
SECTION

セクション番号  
SECTION NUMBER

5512Z 340

★マークの部品は単品ではお渡しできませんので、セット番号で注文してください。  
When ordering items marked ★, indicate the set number because they are available only as a set.

No.	セット番号/ 部品番号	SET No PART No	部品名称/ 構成番号	COMPONENT PARTS	PART NAME No	個数 Q'ty
45	5486	34 234	ワッシャー		WASHER	1
46	5486	34 213	ピン		PIN	2
47	5522	34 221	アーム		ARM	1
48	5522	34 218	スタット		STUD	2
49	5522	34 219	アーム		ARM	1
50	9670082008		ソケットホルト M8X20		HEXAGON SOCKET BOLT M8X20	2
51	5522	34 233	カラー		COLLAR	2
52	9410401808		スプリングピン 4X18		SPRING PIN 4X18	2
53	5486	34 233	スタット		STUD	1
54	5522	34 232-1	ホルト		BOLT	1
55	5522	34 231-1	ツマミ		GRIP	1
56	5430	26 214	ワッシャー		WASHER	1
57	5522	34 229	アーム		ARM	1
58	9410402008		スプリングピン 4X20		SPRING PIN 4X20	1

フィーダーヘッド  
FEEDER HEAD

セクション  
SECTION

セクション番号  
SECTION NUMBER

5512Z 350

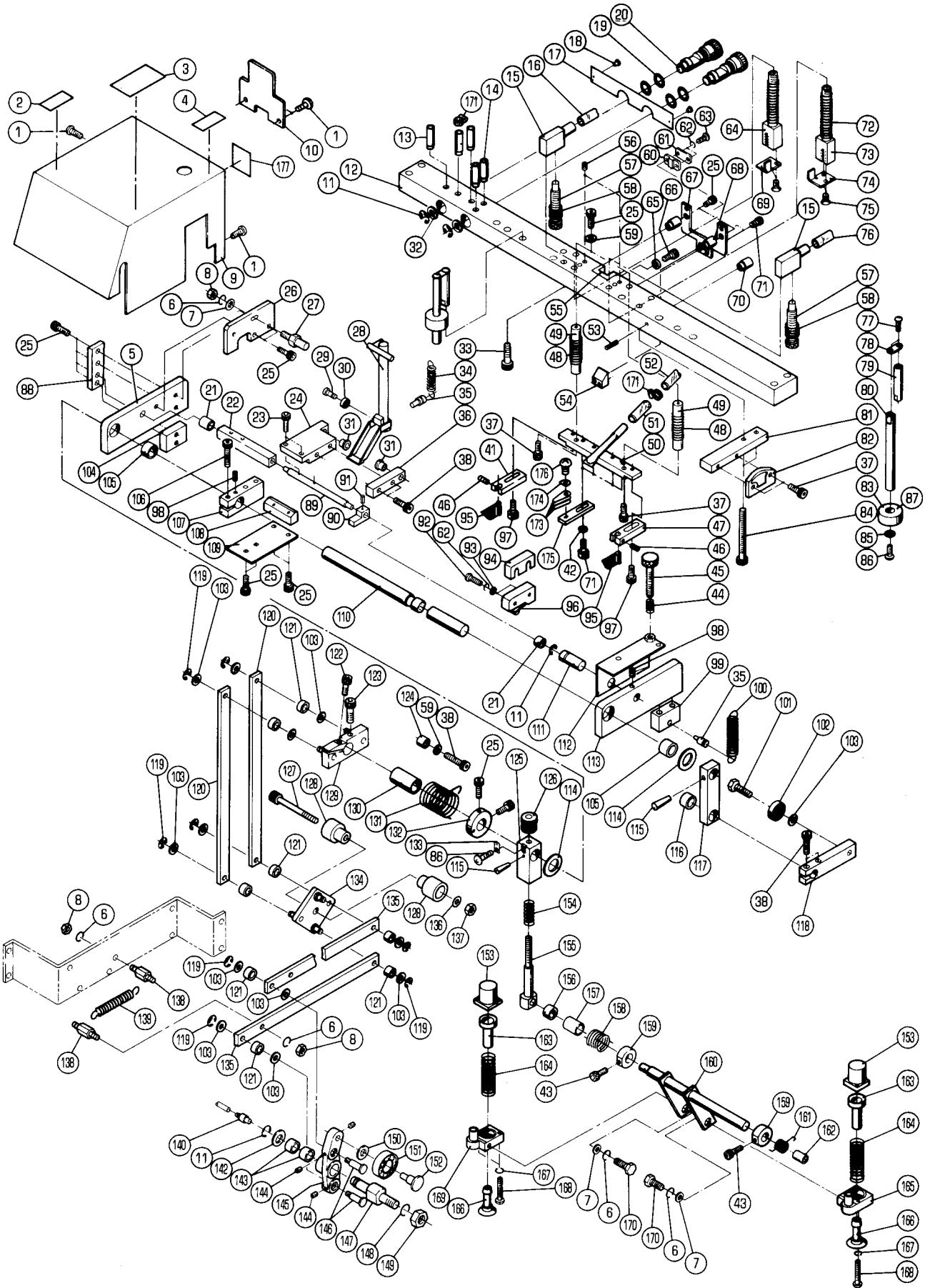

フィーダーヘッド

セクション  
SECTION

セクション番号  
SECTION NUMBER

5512Z 350

FEEDER HEAD

★マークの部品は単品ではお渡しできませんので、セット番号で注文してください。  
When ordering items marked ★, indicate the set number because they are available only as a set.

No.	セット番号/ 部品番号	SET No. PART No.	部品名称/ COMPONENT PARTS	PART NAME No.	個数 Qty
	5486 35	150-2	シャフト ASSY 110,115-117,125	SHAFT ASSY	1
	5486 35	190-2	フット ASSY 28-30	FOOT ASSY	1
	5486 35	240-1	プレート ASSY(B) 5,21,105	PLATE ASSY(B)	1
	5486 35	290-4	ステー ASSY 12-14,17,18,35,53,68,70	STAY ASSY	1
	5512 34	110	カムフォロアー ASSY 143-146,150-152	CAM FOLLOWER ASSY	1
	5512 34	140	リンク ASSY 120,121	LINK ASSY	2
	5512 34	150	リンク ASSY 121,135	LINK ASSY	2
	5522 35	150	セパレーター ASSY 42,71,173-176	SEPARATOR ASSY	4
	5522 35	180	ボルト ASSY 155,156	BOLT ASSY	1
	5522 35	220-1	シャフト ASSY 89-91	SHAFT ASSY	1
	5522 35	230-1	アーム ASSY 31,36	ARM ASSY	1
	5522 35	240	ピボットシャフト ASSY 21,111	PIVOT SHAFT ASSY	1
	5522 35	280	アーム ASSY 24,31	ARM ASSY	1
★	5560 35	160-1	アーム ASSY 116,117	ARM ASSY	1
	5560 35	270	プレート ASSY(C) 105,113	PLATE ASSY(C)	1
	5560 35	290	スペーサー ASSY 35,99	SPACER ASSY	1
	5640 35	610	バックガイド ASSY(重い) 77-80,85-87	BACK GUIDE ASSY(HEAVY)	2
	5640 35	620	バックガイド ASSY(軽い) 77-80,83,85,86	BACK GUIDE ASSY(LIGHT)	2
	1 9652050803		トラスコネジ M5X8	SMALL TRUSS SCREW M5X8	4
	2 5560 74 114		ラベル	LABEL	1
	3 5290 74 083-2		ラベル(英語)	LABEL(ENGLISH)	1
	3 5290 74 093		ラベル(日本語)	LABEL(JAPANESE)	1
	4 5560 74 113		ラベル	LABEL	1
	5 5486 35 241-1		プレート	PLATE	1
	6 9710080008		ハネサッカネ M8	SPRING WASHER M8	5
	7 9716080014		ヒラサッカネ M8	PLAIN WASHER M8	3
	8 9660080014		ナット M8	HEXAGON NUT M8	3
	9 5512 72 130-1		カバー	COVER	1
	10 5486 76 124-3		プレート	PLATE	1
	11 9721100008		E-リング E-10	E-RING E-10	4
	12 5522 35 291-1		ステー	STAY	1
	13 5486 33 603		パイプ	PIPE	3
	14 5486 35 132		パイプ	PIPE	2
	15 5486 35 261		ブロック	BLOCK	2
	16 5560 33 125		ホース	HOSE	1
	17 5560 74 102		ラベル	LABEL	1
	18 90730		リベット 1.6X5	RIVET 1.6X5	2
	19 90514		O-リング P-12	O-RING P-12	4
	20 5486 35 314		バルブ	VALVE	2
	21 5522 35 247		ブッシング	BUSHING	2
	22 5522 35 222-1		ピボット	PIVOT	1



フィーダーヘッド

FEEDER HEAD

セクション  
SECTION

セクション番号

SECTION NUMBER

5512Z 350

★マークの部品は単品ではお渡しできませんので、セット番号で注文してください。  
When ordering items marked ★, indicate the set number because they are available only as a set.

No	セット番号/ 部品番号 / SET PART No	部品名称/ 構成番号 / COMPONENT	PARTS	PART NAME	個数 Qty
23	9670052001	ソケットホルト M5X20		HEXAGON SOCKET BOLT M5X20	2
24	5522 35 224	アーム		ARM	1
25	9670061201	ソケットホルト M6X12		HEXAGON SOCKET BOLT M6X12	16
26	5522 35 262	プレート		PLATE	1
27	5522 35 263	ストッパ		STOPPER	1
★28	5486 35 210	ハイコンフット		HEIGHT CONTROL FOOT	1
★29	5486 35 213-2	ピン		PIN	1
30	90307	ボールベアリング 605ZZ		BALL BEARING 605ZZ	1
31	5522 35 226	ブッシュ		BUSHING	2
32	9715120014	ヒラサカネ M12		PLAIN WASHER M12	2
33	9670083501	ソケットホルト M8X35		HEXAGON SOCKET BOLT M8X35	2
34	5486 35 198-1	スプリング		SPRING	1
35	5560 35 291	ピン		PIN	2
36	5522 35 231-1	アーム		ARM	1
37	9670061601	ソケットホルト M6X16		HEXAGON SOCKET BOLT M6X16	4
38	9670062001	ソケットホルト M6X20		HEXAGON SOCKET BOLT M6X20	5
41	5640 35 527	クランプ		CLAMP	1
42	9716050014	ヒラサカネ M5		PLAIN WASHER M5	4
43	9670051001	ソケットホルト M5X10		HEXAGON SOCKET BOLT M5X10	2
44	5430 35 224	スプリング		SPRING	1
45	5560 35 243	ツマミ		KNOB	1
46	9684050608	トメネジ M5X6		SET SCREW M5X6	2
47	5640 35 526	クランプ		CLAMP	1
48	5560 35 117	スプリング		SPRING	2
49	5560 35 112-2	シャフト		SHAFT	2
50	5486 35 110-4	メインブロア		MAIN BLOWER	1
51	5560 33 132	ホース 8X11X40		HOSE 8X11X40	1
52	5560 33 123	ホース		HOSE	1
53	9410301608	スプリングピン 3X16		SPRING PIN 3X16	1
54	5486 35 153-1	ガイド		GUIDE	1
55	5522 35 126-1	カム		CAM	1
56	9684040508	トメネジ M4X5		SET SCREW M4X5	2
57	5560 35 133-1	ネジ		SCREW	2
58	5290 17 115	スプリング		SPRING	2
59	9716060014	ヒラサカネ M6		PLAIN WASHER M6	3
60	5522 35 321	クッション		DAMPER	1
61	5522 35 323	クッションオサエ		PLATE	1
62	9710040008	ハネサカネ M4		SPRING WASHER M4	4
63	9642041214	ナハコネジ M4X12		SMALL PAN-HEAD SCREW M4X12	2
64	5522 35 130	サイドブロア		SIDE BLOWER	1
65	9715040014	ヒラサカネ M4		PLAIN WASHER M4	1
66	9670041008	ソケットホルト M4X10		HEXAGON SOCKET BOLT M4X10	1
67	5522 35 322	フットガイド		FOOT GUIDE	1
68	5522 35 313	スタッド		STUD	2
69	5486 35 131-2	ブラケット		BRACKET	1
70	5486 35 312	スペーサー		SPACER	1
71	9670051201	ソケットホルト M5X12		HEXAGON SOCKET BOLT M5X12	6
72	5560 35 116-1	スプリング		SPRING	2
73	5522 35 120	サイドブロア		SIDE BLOWER	1
74	5486 35 122-2	ブラケット		BRACKET	1
75	9648030614	サラコネジ M3X6		SMALL FLUSH HEAD SCREW M3X6	4
76	5560 33 126	ホース		HOSE	1
77	9642050814	ナハコネジ M5X8		SMALL PAN-HEAD SCREW M5X8	8
78	5640 35 622	プレート		PLATE	4
79	5640 35 619	バー		BAR	4
80	5640 35 618-2	バックガイド		BACK GUIDE	4
81	5560 35 149	ブラケット		BRACKET	1
82	5486 35 152	カム		CAM	1
83	5640 35 623	ウエイト(プラスチック)		WEIGHT(PLASTIC)	2

フィーダーヘッド

FEEDER HEAD

セクション  
SECTION

セクション番号

SECTION NUMBER

5512Z 350

★マークの部品は単品ではお渡りできませんので、セット番号で注文してください。  
When ordering items marked ★, indicate the set number because they are available only as a set.

No	セット番号/ 部品番号	SET PART	No No	部品名称/ 構成番号	COMPONENT PARTS	PART NAME	個数 Qty
84	9670087501			ソケットボルト M8X75	HEXAGON SOCKET BOLT M8X75	2	
85	5640 35 624			ワッシャー	WASHER	4	
86	9642040614			ナベコネジ M4X6	SMALL PAN-HEAD SCREW M4X6	5	
87	5640 35 621-1			ウェイト(アルミニウム)	WEIGHT(ALUMINUM)	2	
88	5486 35 294			ブラケット	BRACKET	1	
89	5522 35 221			シャフト	SHAFT	1	
90	5522 35 225			ブロック	BLOCK	1	
91	9410201208			スプリングピン 2X12	SPRING PIN 2X12	1	
92	9642043014			ナベコネジ M4X30	SMALL PAN-HEAD SCREW M4X30	2	
93	9716040014			ヒラサカネ M4	PLAIN WASHER M4	2	
94	95117			ターミナルカバー AP-B	TERMINAL COVER AP-B	1	
95	5640 35 528			セパレーターブラシ	SEPARATOR BRUSH	2	
96	95119			スイッチ Z-15GS-B	SWITCH Z-15GS-B	1	
97	9670051008			ソケットボルト M5X10	HEXAGON SOCKET BOLT M5X10	2	
98	9684060608			トメネジ M6X6	SET SCREW M6X6	2	
99	5560 35 292			スペーサー	SPACER	1	
100	5560 35 246			スプリング	SPRING	1	
101	5560 35 147			ボルト	BOLT	1	
102	90302			ボールベアリング 626ZZ	BALL BEARING 626ZZ	1	
103	5430 51 537			ヒラサカネ	PLAIN WASHER	13	
104	5486 35 293			スペーサー	SPACER	1	
105	90447			ブッシュ MB1612DU	BUSHING MB1612DU	2	
106	9670062501			ソケットボルト M6X25	HEXAGON SOCKET BOLT M6X25	1	
107	5486 35 163			クランプ	CLAMP	1	
108	5560 35 165			ガイドブロック	GUIDE BLOCK	1	
109	5486 35 164			プレート	PLATE	1	
★110	5486 35 151-3			シャフト	SHAFT	1	
111	5522 35 241			ピボットシャフト	PIVOT SHAFT	1	
112	5522 35 242-1			ブラケット	BRACKET	1	
113	5560 35 271			プレート	PLATE	1	
114	<del>5560 35 156</del>			<del>ナイロンワッシャー</del>	<del>NYLON WASHER</del>	<del>2</del>	
115	9411502500			テーパピン 5X25	TAPER PIN 5X25	2	
116	5560 35 162			ブッシュ	BUSHING	1	
★117	5560 35 161-1			アーム	ARM	1	
118	5522 35 146			アーム	ARM	1	
119	9721040008			Eリング E-4	E-RING E-4	8	
120	5512 34 141			リンク	LINK	2	
121	5486 34 135			ブッシュ	BUSHING	8	
122	9670082508			ソケットボルト M8X25	HEXAGON SOCKET BOLT M8X25	1	
123	9670061608			ソケットボルト M6X16	HEXAGON SOCKET BOLT M6X16	1	
124	5560 35 252			カラー	COLLAR	1	
★125	5560 35 152-1			アーム	ARM	1	
126	5486 35 134			ノブ	KNOB	1	
127	9670066008			ソケットボルト M6X60	HEXAGON SOCKET BOLT M6X60	1	
128	5512 34 152			リンクガイド	LINK GUIDE	2	
129	5486 35 170-2			クランク	CRANK	1	
130	5560 35 155			スペーサー	SPACER	1	
131	5486 35 154-1			スプリング	SPRING	1	
132	5560 35 154-1			カラー	COLLAR	1	
133	5486 35 135			スプリング	SPRING	1	
134	5486 34 150-2			プレート	PLATE	1	
135	5512 34 151			リンク	LINK	2	
136	9710060008			スプリングワッシャー M6	SPRING WASHER M6	1	
137	9660060014			ナット M6	HEXAGON NUT M6	1	
138	5481 93 314-1			スタッド	STUD	2	
139	5486 34 134-3			スプリング	SPRING	1	
140	91202			ホースエンド PFB-4	HOSE END PFB-4	1	
142	5430 26 214			ワッシャー	WASHER	1	
143	90412			ニードルベアリング HK1210	NEEDLE BEARING HK1210	2	

フイターヘッド

FEEDER HEAD

セクション  
SECTION

セクション番号

SECTION NUMBER

5512Z 350

★マークの部品は単品ではお渡できませんので、セット番号で注文してください。  
When ordering items marked ★, indicate the set number because they are available only as a set.

No	セット番号/SET 部品番号/PART	SET No No	部品名称/ 構成番号/COMPONENT	PARTS	PART NAME	個数 Qty
144	9684050508		トメネジ	M5X5	SET SCREW M5X5	3
145	5522 34 111-1		アーム		ARM	1
146	5512 34 132		ピン		PIN	2
147	5522 34 115-1		スタット		STUD	1
148	9710120008		ハネサカネ	M12	SPRING WASHER M12	1
149	9660120014		ナット	M12	HEXAGON NUT M12	1
150	5290 29 312		ワッシャー		WASHER	1
151	90294		ボールベアリング	6300ZZ	BALL BEARING 6300ZZ	1
152	5522 34 113-1		スタット		STUD	1
153	5640 35 534-1		シリンダー		CYLINDER	2
154	5560 35 183-1		スプリング		SPRING	1
155	5522 35 181		ボルト		BOLT	1
156	5560 35 182		ブッシュ		BUSHING	1
157	5522 35 157		カラー		COLLAR	1
158	5522 35 145		スプリング		SPRING	1
159	5560 35 144-1		カラー		COLLAR	2
160	5486 35 140-3		アーム		ARM	1
161	5560 35 145-1		スプリング		SPRING	1
162	5560 35 157-1		ブッシュ		BUSHING	1
163	5640 35 532		ピストン		PISTON	2
164	5640 35 533		スプリング		SPRING	2
165	5640 35 535-1		ベース		BASE	1
166	5560 35 166-1		サツカ	(ウスカミヨウ)	SUCKER (FOR THIN PAPER)	2
166	5640 35 531-1		サツカ		SUCKER	2
167	9710030008		ハネサカネ	M3	SPRING WASHER M3	4
168	9642032514		ナネコネジ	M3X25	SMALL PAN-HEAD SCREW M3X25	4
169	5640 35 536-1		ベース		BASE	1
170	9672081214		六角ヘッドボルト	M8X12	HEXAGON HEAD BOLT M8X12	2
171	91219		ホースバンド	19	HOSE BAND 19	2
173	5522 35 166		セパレーター		SEPARATOR	12
174	5522 35 168		ワッシャー		WASHER	4
175	5522 35 167		ブロック		BLOCK	4
176	9642030514		ナネコネジ	M3X5	SMALL PAN-HEAD SCREW M3X5	4
177	5290 74 084		ラベル	(エイコ)	LABEL (ENGLISH)	1
177	5290 74 094		ラベル	(ニホンコ)	LABEL (JAPANESE)	1

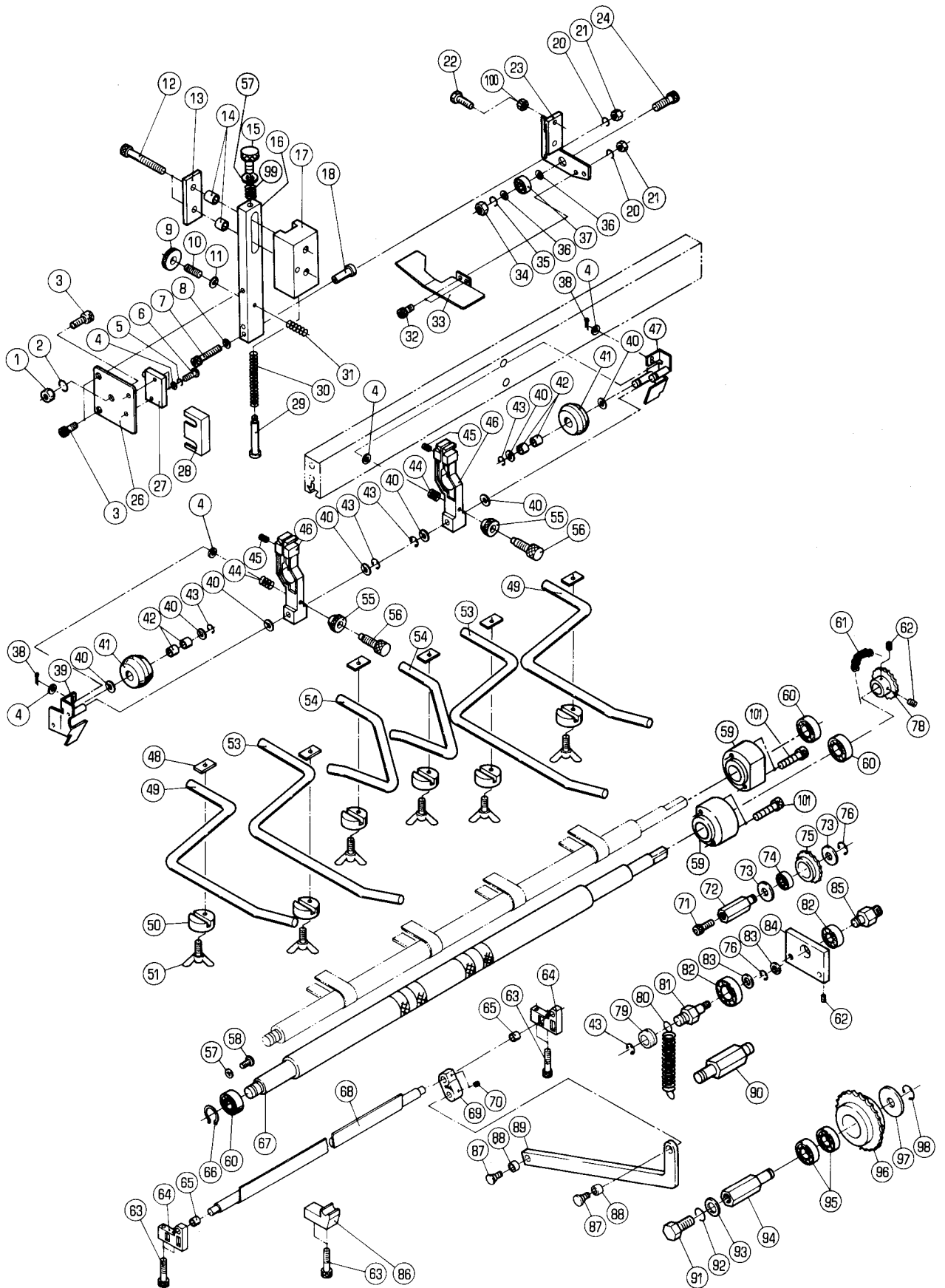

フイットローラ-

セクション  
SECTION

セクション番号  
SECTION NUMBER

5512Z 360

FEED ROLLER

★マークの部品は単品ではお渡りできませんので、セット番号で注文してください。  
When ordering items marked ★, indicate the set number because they are available only as a set.

No	セット番号/ 部品番号	SET No PART No	部品名称/ 構成番号	COMPONENT PARTS	PART NAME No	個数 Qty
	5486 36	250	フロントフェンスウケ	ASSY	FRONT FENCE TRAY ASSY	2
			64,65			
	5486 36	260	ランナーホイール	ASSY	RUNNER WHEEL ASSY	2
			41,42			
	5512 36	280-1	フイットローラ	ASSY(A)	FEED ROLLER ASSY(A)	1
			4,38-46,55,56			
	5512 36	290-1	フイットローラ	ASSY(B)	FEED ROLLER ASSY(B)	1
			4,38,40-47,55,56			
	5522 36	130-1	スプロケット	ASSY	SPROCKET ASSY	1
			95,96			
	5522 36	140	スプロケット	ASSY	SPROCKET ASSY	1
			74,75			
	5522 36	150	ロッド	ASSY	ROD ASSY	1
			88,89			
	5522 36	170-1	アーム	ASSY	ARM ASSY	1
			82,84			
	5640 36	270-1	スムサークランプ	ASSY	SMOOTHER CLAMP ASSY	6
			48,50,51			
1	9660060014		ナット	M6	HEXAGON NUT M6	1
2	9710060008		ハネサカネ	M6	SPRING WASHER M6	1
3	9670061201		ソケットボルト	M6X12	HEXAGON SOCKET BOLT M6X12	3
4	9716040014		ヒラサカネ	M4	PLAIN WASHER M4	6
5	9710040008		ハネサカネ	M4	SPRING WASHER M4	2
6	9642043014		ナハコネジ	M4X30	SMALL PAN-HEAD SCREW M4X30	2
7	9670053501		ソケットボルト	M5X35	HEXAGON SOCKET BOLT M5X35	1
8	9716050014		ヒラサカネ	M5	PLAIN WASHER M5	1
9	5640 36	224	ナット		NUT	1
10	9682082508		トメネジ	M8X25	SET SCREW M8X25	1
11	9716080014		ヒラサカネ	M8	PLAIN WASHER M8	1
12	9670085001		ソケットボルト	M8X50	HEXAGON SOCKET BOLT M8X50	2
13	5640 36	212	プレート		PLATE	1
14	5640 36	213	スパーサー		SPACER	2
15	5640 36	218	ツマミ		KNOB	1
16	5640 36	211	ボディ		BODY	1
17	5640 36	214	ボディ		BODY	1
18	5640 36	219	スパーサー		SPACER	1
20	9710050008		ハネサカネ	M5	SPRING WASHER M5	3
21	9660050014		ナット	M5	HEXAGON NUT M5	3
22	9672052014		ロツカクボルト	M5X20	HEXAGON HEAD BOLT M5X20	1
23	5486 36	190-1	プレート		PLATE	1
24	9670103001		ソケットボルト	M10X30	HEXAGON SOCKET BOLT M10X30	1
26	5640 36	217-2	プレート		PLATE	1
27	97321		スイッチ	Z-15H2-B	SWITCH Z-15H2-B	1
28	95117		ターミナルカバー	AP-B	TERMINAL COVER AP-B	1
29	5640 36	215	スタッド		STUD	1
30	5640 36	216	スプリング		SPRING	1
31	5640 36	223	スプリング		SPRING	1
32	9670051001		ソケットボルト	M5X10	HEXAGON SOCKET BOLT M5X10	2
33	5522 36	211	ガイド		GUIDE	1
34	9660100014		ナット	M10	HEXAGON NUT M10	1
35	9710100008		ハネサカネ	M10	SPRING WASHER M10	1
36	9716100014		ヒラサカネ	M10	PLAIN WASHER M10	2
37	90292		ボールベアリング	6300LLU	BALL BEARING 6300LLU	1
38	9414161000		ワリピン	1.6X10	SPLIT PIN 1.6X10	2
39	5512 36	230-1	ブラケット		BRACKET	1
40	5640 37	209-1	ワッシャー		WASHER	8
41	5486 36	270	ランナーホイール		RUNNER WHEEL	2
42	90595		ブッシング	MB0610DU	BUSHING MB0610DU	4
43	9721040008		Eリング	E-4	E-RING E-4	5

フィードローラ-

FEED ROLLER

セクション  
SECTION

セクション番号  
SECTION NUMBER

5512Z 360

★マークの部品は単品ではお渡しできませんので、セット番号で注文してください。  
When ordering items marked ★, indicate the set number because they are available only as a set.

No	セット番号/ 部品番号	SET No PART No	部品名称/ 構成番号	COMPONENT PARTS	PART NAME No	個数 Qty
44	5486 36	281	スプリング		SPRING	2
45	9686061508		トメネジ M6X15		SET SCREW M6X15	2
46	5486 36	233-1	ブラケット		BRACKET	2
47	5512 36	240-1	ブラケット		BRACKET	1
48	5640 36	272	クランプ		CLAMP	6
49	5486 36	243	スムーサー		SMOOTHER	2
50	5640 36	271	クランプボディ		CLAMP BODY	6
51	9678062514		チヨウホルト M6X25		WING BOLT M6X25	6
53	5486 36	242	スムーサー		SMOOTHER	2
54	5486 36	245	スムーサー		SMOOTHER	2
55	5640 37	208	ナット		NUT	2
56	5486 37	207-1	ツマミ		KNOB	2
57	9716060014		ヒラサッカネ M6		PLAIN WASHER M6	1
58	9642061014		ナハコネジ M6X10		SMALL PAN-HEAD SCREW M6X10	1
59	5522 36	114-1	ブラケット		BRACKET	2
60	90312		ボールベアリング	6002ZZ	BALL BEARING 6002ZZ	3
61	5522 36	113	チェーン		CHAIN	1
62	9684060608		トメネジ M6X6		SET SCREW M6X6	3
63	9670063508		ソケットホルト M6X35		HEXAGON SOCKET BOLT M6X35	6
64	5486 36	251	クランク		CRANK	2
65	90596		ブッシュ MB0707DU		BUSHING MB0707DU	2
66	9722150008		Cリング C-15		C-RING C-15	1
67	5522 36	111-6	フィードローラ		FEED ROLLER	1
68	5486 36	180-1	フェンス		FENCE	1
69	5486 36	141-1	ブロック		BLOCK	1
70	9684050508		トメネジ M5X5		SET SCREW M5X5	2
71	9670082008		ソケットホルト M8X20		HEXAGON SOCKET BOLT M8X20	1
72	5522 36	143	スタッド		STUD	1
73	5522 36	142	ワッシャー		WASHER	2
74	91609		ボールベアリング	6900ZZ	BALL BEARING 6900ZZ	1
75	5522 36	141	スプロケット		SPROCKET	1
76	9721080008		Eリング E-8		E-RING E-8	2
77	9670052008		ソケットホルト M5X20		HEXAGON SOCKET BOLT M5X20	2
78	5522 36	115	スプロケット		SPROCKET	1
79	5640 36	255	ローラ		ROLLER	1
80	6520 36	185	スプリング		SPRING	1
81	5522 36	183-1	スタッド		STUD	1
82	90294		ボールベアリング	6300ZZ	BALL BEARING 6300ZZ	2
83	5290 29	312	ワッシャー		WASHER	2
84	5522 36	171-1	アーム		ARM	1
85	5522 36	182-1	スタッド		STUD	1
86	5486 36	162	センターシクウケ		CENTER BRACKET	1
87	5486 36	142-1	ピン		PIN	2
88	90597		ブッシュ MB0806DU		BUSHING MB0806DU	2
89	5522 36	151	ロッド		ROD	1
90	5486 34	133	スタッド		STUD	1
91	9672123014		六角ヘッドボルト M12X30		HEXAGON HEAD BOLT M12X30	1
92	9710120008		ハネサッカネ M12		SPRING WASHER M12	1
93	9716120014		ヒラサッカネ M12		PLAIN WASHER M12	1
94	5522 36	133-1	スタッド		STUD	1
95	90206		ボールベアリング	6201ZZ	BALL BEARING 6201ZZ	2
96	5522 36	131-1	スプロケット		SPROCKET	1
97	5430 38	412	ヒラサッカネ		PLAIN WASHER	1
98	9721100008		Eリング E-10		E-RING E-10	1
99	5523 35	359	スプリング		SPRING	1
100	90699		Uナット M5		U-NUT M5	1
101	9670051608		ソケットホルト M5X16		HEXAGON SOCKET BOLT M5X16	4

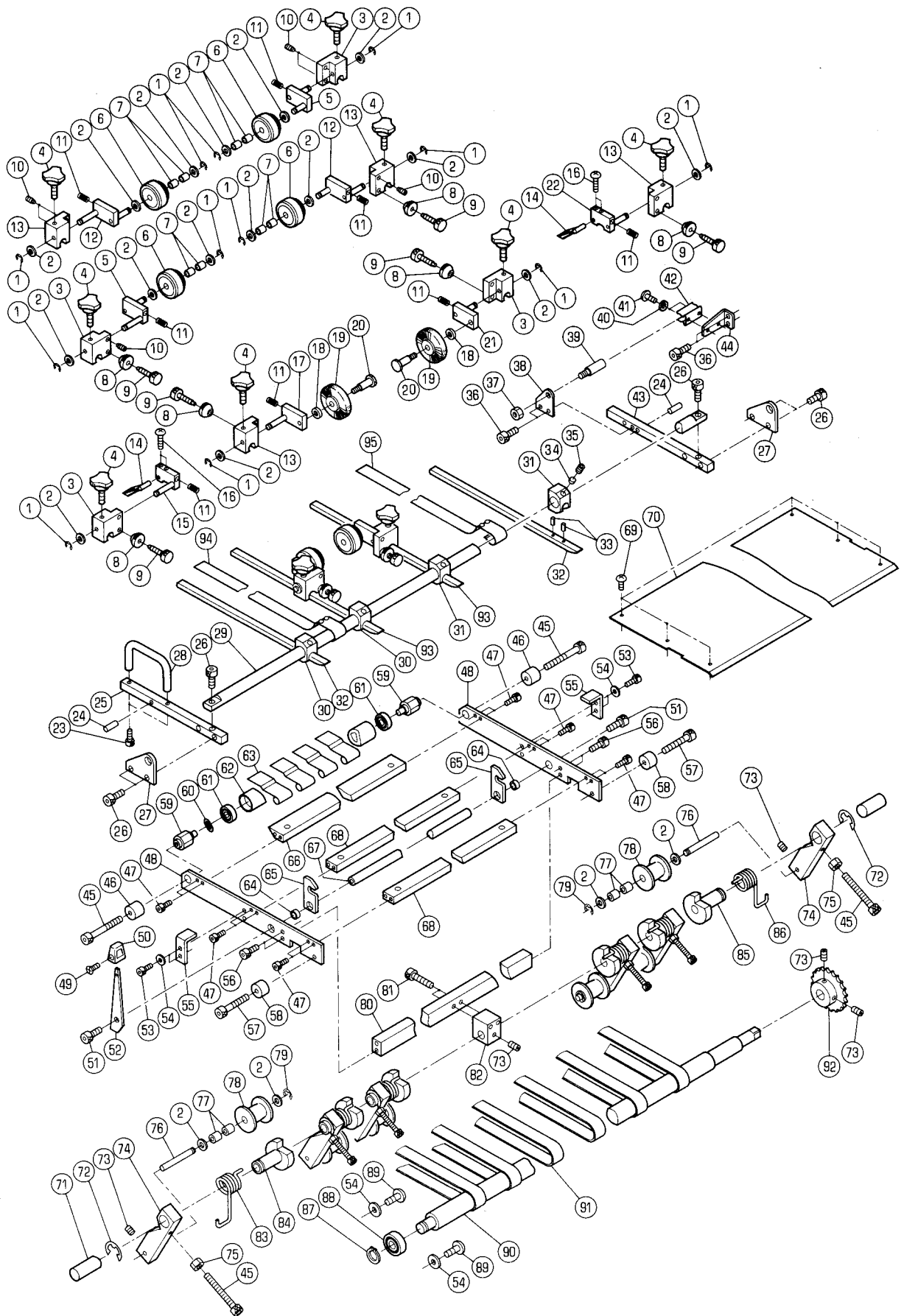

フィーダーボード

FEEDER BOARD

セクション  
SECTION

セクション番号  
SECTION NUMBER

5510Z 370

★マークの部品は単品ではお渡しできませんので、セット番号で注文してください。  
When ordering items marked ★, indicate the set number because they are available only as a set.

No.	セット番号/ 部品番号	SET No PART No	部品名称/ 構成番号	COMPONENT PARTS	PART NAME	個数 Q'ty
	5486 36 260		ランナーホイール ASSY 6,7		RUNNER WHEEL ASSY	6
	5486 37 130		ローラー ASSY 77,78		ROLLER ASSY	6
	5486 37 140		テーフロラー ASSY 61,62		TAPE ROLLER ASSY	1
	5486 37 210		ランナーホイール ASSY 1,2,4,6-13		RUNNER WHEEL ASSY	2
	5486 37 230		ランナーホイール ASSY 1-11		RUNNER WHEEL ASSY	2
	5486 37 250-1		ブラシ ASSY 1,2,4,8,9,11,13,14,16,22		BRUSH ASSY	1
	5486 37 270-1		ブラシ ASSY 1-4,8,9,11,14-16		BRUSH ASSY	1
	5510 37 120		ガイドバー ASSY 24,25		GUIDE BAR ASSY	1
	5510 37 130		ガイドバー ASSY 24,43		GUIDE BAR ASSY	1
	5510 37 140		ステー ASSY 32,33		STAY ASSY	2
	5510 37 150		ステー ASSY 33,93		STAY ASSY	2
	5510 37 330		ランナーホイール ASSY 1,2,4,6,7,10-13		RUNNER WHEEL ASSY	1
	5510 37 350		ランナーホイール ASSY 1-7,10,11		RUNNER WHEEL ASSY	1
	5512 37 290-2		ブラシホイール ASSY 1-4,8,9,11,18-21		BRUSH WHEEL ASSY	1
	5512 37 310-2		ブラシホイール ASSY 1,2,4,8,9,11,13,17-20		BRUSH WHEEL ASSY	1
1	9721040008		E-リング E-4		E-RING E-4	14
2	5640 37 209-1		ワッシャー		WASHER	34
3	5486 37 242		ブロック		BLOCK	5
4	90787		ノブホルト M6X25		KNOB BOLT M6X25	10
5	5560 37 320-1		アーム		ARM	3
6	5486 36 270		ランナーホイール		RUNNER WHEEL	6
7	90595		ブッシュ MB0610DU		BUSHING MB0610DU	12
8	5640 37 208		ナット		NUT	8
9	5560 37 294		ツマミ(A)		KNOB(A)	8
10	5640 23 136		ストッパ		STOPPER	8
11	5640 37 215		スプリング		SPRING	10
12	5560 37 290-1		アーム		ARM	3
13	5486 37 241		ブロック		BLOCK	5
14	5640 37 222		ブラシ		BRUSH	2
15	5486 37 280-1		アーム		ARM	1
16	9642052014		ナット M5X20		SMALL PAN-HEAD SCREW M5X20	4
17	5560 37 380-1		ホルダー		HOLDER	1
18	5300 59 561		カラー		COLLAR	2
19	5560 37 382-1		ブラシホイール(グレー)		BRUSH WHEEL(GRAY)	2
20	5512 37 311		ピン		PIN	2
21	5560 37 410-1		ホルダー		HOLDER	1
22	5486 37 260-1		アーム		ARM	1
23	9670051608		六角ソケット M5X16		HEXAGON SOCKET BOLT M5X16	2
24	5486 37 162		ピン		PIN	2
25	5510 37 121		ガイドバー		GUIDE BAR	1
26	9670081601		六角ソケット M8X16		HEXAGON SOCKET BOLT M8X16	6
27	5512 37 122		プレート		PLATE	2
28	5512 37 127		ハンドル		HANDLE	1
29	5486 37 163-1		シャフト		SHAFT	1



フィーダーボード

FEEDER BOARD

セクション  
SECTION

セクション番号

SECTION NUMBER

5510Z 370

★マークの部品は単品ではお渡しできませんので、セット番号で注文してください。  
When ordering items marked ★, indicate the set number because they are available only as a set.

No	セット番号/ 部品番号	SET PART	SET No No	部品名称/ 構成番号	COMPONENT PARTS	PART No	PART NAME	個数 Qty
30	5512	37	125	ホルダー			HOLDER	2
31	5512	37	126	ホルダー			HOLDER	2
32	5510	37	123	ステー			STAY	2
33	9410401008			スプリングピン 4X10			SPRING PIN 4X10	8
34	5486	37	215	プレート			PLATE	4
35	9680080608			トメネジ M8X6			SET SCREW M8X6	4
36	9670061201			ソケットホルト M6X12			HEXAGON SOCKET BOLT M6X12	4
37	9660080014			ナット M8			HEXAGON NUT M8	1
38	5512	37	132	プレート			PLATE	1
39	5486	44	611	ピン			PIN	1
40	9716040014			ヒラサカガネ M4			PLAIN WASHER M4	2
41	9642040614			ナヘコネジ M4X6			SMALL PAN-HEAD SCREW M4X6	2
42	5330	75	483	カバーキャッチ			COVER CATCH	1
43	5510	37	131	ガイドバー			GUIDE BAR	1
44	5512	37	133	ブラケット			BRACKET	1
45	9670066008			ソケットホルト M6X60			HEXAGON SOCKET BOLT M6X60	8
46	5512	37	116	スパーサー			SPACER	2
47	9670051401			ソケットホルト M5X14			HEXAGON SOCKET BOLT M5X14	12
48	5510	37	111	プレート			PLATE	2
49	9648041014			サラコネジ M4X10			SMALL FLUSH HEAD SCREW M4X10	1
50	5310	33	538	ツマミ(ブラック)			KNOB(BLACK)	1
51	9670082001			ソケットホルト M8X20			HEXAGON SOCKET BOLT M8X20	2
52	5486	37	124	ハンドル			HANDLE	1
53	9670061001			ソケットホルト M6X10			HEXAGON SOCKET BOLT M6X10	4
54	9716060014			ヒラサカガネ M6			PLAIN WASHER M6	6
55	5486	37	165	ブラケット			BRACKET	2
56	9670061601			ソケットホルト M6X16			HEXAGON SOCKET BOLT M6X16	4
57	9670064008			ソケットホルト M6X40			HEXAGON SOCKET BOLT M6X40	2
58	5486	37	119-1	カラー			COLLAR	2
59	5486	37	142-1	スタッド			STUD	2
60	9717080008			ナミサカガネ M8			CORRUGATED WASHER M8	1
61	90318			ボールベアリング 608ZZ			BALL BEARING 608ZZ	2
62	5486	37	141	ローラー			ROLLER	1
63	5512	37	119	ガイド			GUIDE	4
64	5486	37	123	スパーサー			SPACER	2
65	5560	37	122	クラッチ			CLUTCH	2
66	5512	37	113	ステー			STAY	1
67	5486	37	121	ステー			STAY	1
68	5486	37	133	ステー			STAY	2
69	9642051014			ナヘコネジ M5X10			SMALL PAN-HEAD SCREW M5X10	6
70	5510	37	112	ボード			BOARD	1
71	5486	37	132-1	シャフト			SHAFT	1
72	9721150008			Eリング E-15			E-RING E-15	6
73	9684060608			トメネジ M6X6			SET SCREW M6X6	9
74	5512	37	151-1	アーム			ARM	6
75	9660060008			ナット M6			HEXAGON NUT M6	6
76	5640	37	162	シャフト			SHAFT	6
77	5640	36	202-1	ブッシュ			BUSHING	12
78	5486	37	131	ローラー			ROLLER	6
79	9721050008			Eリング E-5			E-RING E-5	6
80	5486	37	134	ステー			STAY	1
81	9670062508			ソケットホルト M6X25			HEXAGON SOCKET BOLT M6X25	2
82	5486	37	135	ブロック			BLOCK	1
83	5560	37	134	スプリング			SPRING	3
84	5560	37	141-1	テンションナー			TENSIONER	3
85	5560	37	142-1	テンションナー			TENSIONER	3
86	5560	37	135	スプリング			SPRING	3
87	9722150008			Cリング C-15			C-RING C-15	1
88	90312			ボールベアリング 6002ZZ			BALL BEARING 6002ZZ	1

フィーダーボード

FEEDER BOARD

セクション  
SECTION

セクション番号  
SECTION NUMBER

5510Z 370

★マークの部品は単品ではお渡しできませんので、セット番号で注文してください。  
When ordering items marked ★, indicate the set number because they are available only as a set.

No.	セット番号/ 部品番号	SET No PART No	部品名称/ 構成番号	COMPONENT PARTS	PART NAME No	個数 Qty
89	9642061014		ナハコネシ M6X10		SMALL PAN-HEAD SCREW M6X10	2
90	5522 36 121-3		テープローラー		TAPE ROLLER	1
91	5510 37 113		テープ		TAPE	6
92	5522 36 123		スプロケット		SPROCKET	1
93	5510 37 124		ステー		STAY	2
94	5510 37 160		リテーナー(ミシカイ)		RETAINER(SHORT)	1
95	5486 36 740		リテーナー(ナカイ、アツイ)		RETAINER(LONG, THICK)	2

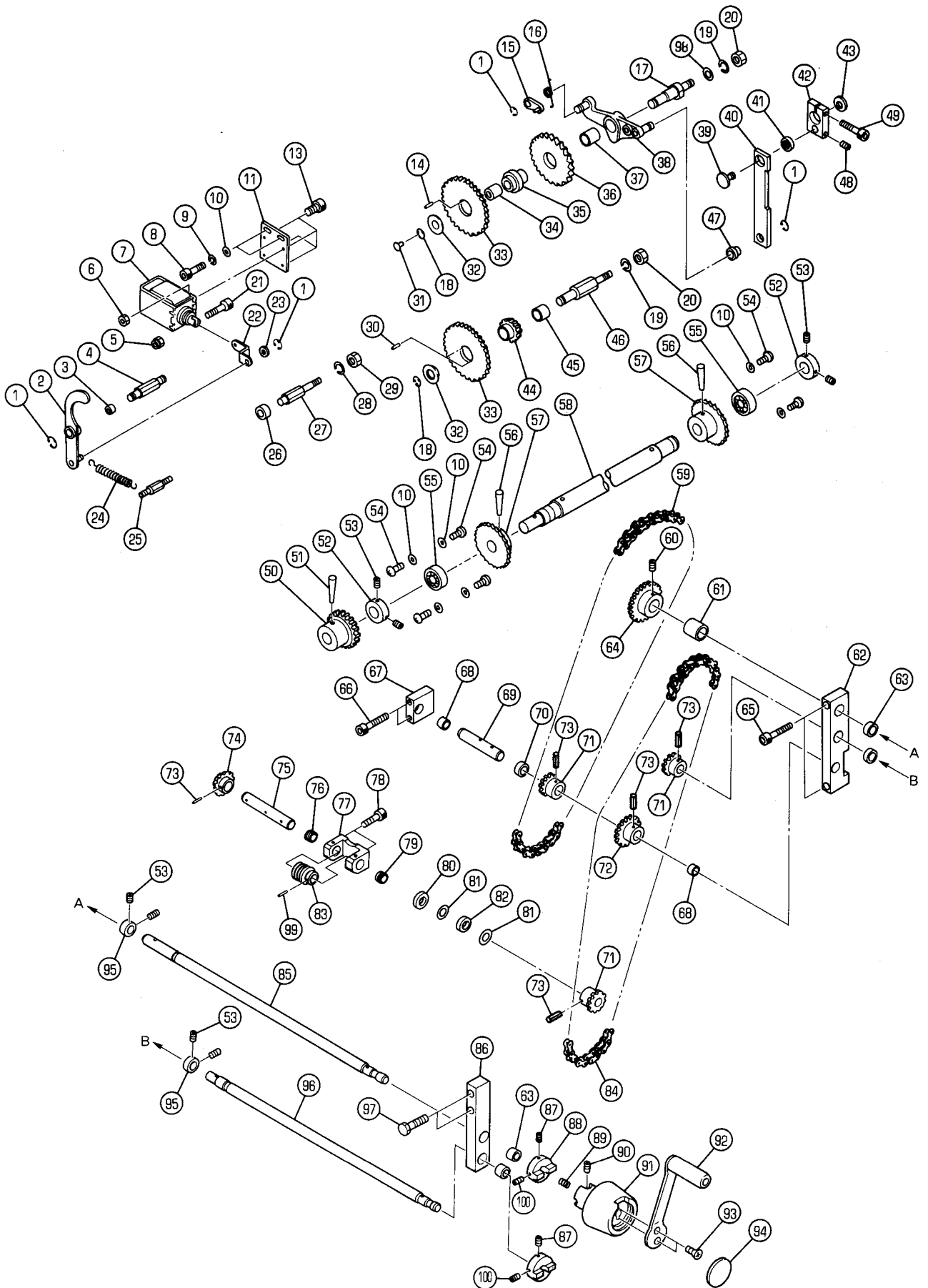

## FEEDER TABLE DRIVE

★マークの部品は単品ではお渡しできませんので、セット番号で注文してください。  
When ordering items marked ★, indicate the set number because they are available only as a set.

No.	セット番号/ 部品番号	SET No PART No	部品名称/ 構成番号	COMPONENT PARTS	PART NAME No	個数 Qty
	5290 37	310-2	ラチェット ASSY	14,33,35,36	RACHET ASSY	1
	5290 37	310Z-1	ラチェット ASSY	14,33-36	RATCHET ASSY	1
	5486 38	210-2	シャフト ASSY	50,51,56-58	SHAFT ASSY	1
	5512 38	110-1	シャフト ASSY	71,73-75,83,99	SHAFT ASSY	1
	5512 38	120	ブラケット ASSY	76,77,79	BRACKET ASSY	1
	5512 38	140	アーム ASSY	37,38	ARM ASSY	1
	5512 38	159	スタット" ASSY	17,31	STUD ASSY	1
	5512 38	160	リンク ASSY	40,41,47	LINK ASSY	1
	5512 38	170	リリースカム ASSY	2,3	RELEASE CAM ASSY	1
	5512 38	210	ブラケット ASSY	67,68	BRACKET ASSY	1
	5512 38	220	ブラケット ASSY	62,63,68	BRACKET ASSY	1
	5512 38	230-1	ブラケット ASSY	63,86	BRACKET ASSY	1
	5512 38	240	ハンドル ASSY	91-94	HANDLE ASSY	1
	5512 38	270	シャフト ASSY	60,64,85	SHAFT ASSY	1
	5512 38	280	シャフト ASSY	71,73,96	SHAFT ASSY	1
	5512 38	290	シャフト ASSY	69,71-73	SHAFT ASSY	1
	5512 38	320	ギア ASSY	30,33,44,45	GEAR ASSY	1
	5512 38	330	ギア ASSY	30,33,44	GEAR ASSY	1
1	9721070008		E-リング" E-7		E-RING E-7	4
2	5512 38	180	リリースカム		RELEASE CAM	1
3	90441		ブッシュ 0812		BUSHING 0812	1
4	5512 38	182	スタット"		STUD	1
5	90669		ナット M3		U-NUT M3	1
6	9660030014		ナット M3		HEXAGON NUT M3	4
7	95321001		ソレノイド" DS-12D		SOLENOID DS-12D	1
8	9670061208		ソケットホルト M6X12		HEXAGON SOCKET BOLT M6X12	2
9	9710060008		ハネサ"カ"ネ M6		SPRING WASHER M6	2
10	9716060014		ヒラサ"カ"ネ M6		PLAIN WASHER M6	8
11	5512 38	192	プレート		PLATE	1
13	9670031208		ソケットホルト M3X12		HEXAGON SOCKET BOLT M3X12	4
14	9410401808		スプリング"ピン 4X18		SPRING PIN 4X18	2
15	5290 37	240-1	オクリツメ		PAWL	1
16	5290 37	251-1	スプリング"		SPRING	1
17	5512 38	151	スタット"		STUD	1
18	9721100008		E-リング" E-10		E-RING E-10	2
19	9710100008		ハネサ"カ"ネ M10		SPRING WASHER M10	2
20	9660100014		ナット M10		HEXAGON NUT M10	2
21	9670031608		ソケットホルト M3X16		HEXAGON SOCKET BOLT M3X16	1
22	5512 38	191	リンク		LINK	1
23	5290 29	313	ワッシャー		WASHER	1
24	5300 59	565-1	スプリング"		SPRING	1

## FEEDER TABLE DRIVE

★マークの部品は単品ではお渡しできませんので、セット番号で注文してください。  
When ordering items marked ★, indicate the set number because they are available only as a set.

No	セット番号/ 部品番号	SET No PART No	部品名称/ 構成番号	COMPONENT PARTS	PART NAME	個数 Qty
25	5327	56 124	ハ`ネカケ		SPRING STUD	1
26	5430	33 714	クツシヨコ`ム		DAMPER	1
27	5512	38 193	スタツト`		STUD	1
28	9710080008		ハ`ネサ`カ`ネ M8		SPRING WASHER M8	1
29	9660080014		ナツト M8		HEXAGON NUT M8	1
30	9410301008		スフ`リンク`ヒ`ン 3X10		SPRING PIN 3X10	2
31	91250		オイルカツフ` 1/4`		OIL CUP 1/4`	1
32	5290	29 311	ワツシヤ-		WASHER	2
★	33	5290 37 313-1	キ`ア		GEAR	2
34	5290	37 123	フ`ツシユ		BUSHING	1
★	35	5290 37 311-1	ホ`ス		BOSS	1
★	36	5290 37 312	ラチェットホイール		RATCHET WHEEL	1
37	5290	37 232	フ`ツシユ		BUSHING	1
38	5512	38 150	ア-ム		ARM	1
39	5512	38 172	ヒ`ン		PIN	1
40	5512	38 161	リンク		LINK	1
41	90352		ホ`-ル`ハ`ア`リンク` 698ZZ		BALL BEARING 698ZZ	1
42	5512	38 171	フ`ラケツト		BRACKET	1
43	5640	55 133	ワツシヤ-		WASHER	1
★	44	5290 37 512	キ`ア		GEAR	1
45	5290	37 514	フ`ツシユ		BUSHING	1
46	5290	37 511-1	スタツト`		STUD	1
47	5340	52 606	フ`ツシユ		BUSHING	1
48	9684060608		トメネシ` M6X6		SET SCREW M6X6	1
49	9670063008		ソケツトホ`ルト M6X30		HEXAGON SOCKET BOLT M6X30	1
50	5486	38 233-1	キ`ア		GEAR	1
51	9411503600		テ-ハ`-ヒ`ン 5X36		TAPER PIN 5X36	1
52	5430	52 233	カラ-		COLLAR	2
53	9684050508		トメネシ` M5X5		SET SCREW M5X5	8
54	9642061014		ナ`ハ`コネシ` M6X10		SMALL PAN-HEAD SCREW M6X10	6
55	91626		ホ`-ル`ハ`ア`リンク` 6904ZZ		BALL BEARING 6904ZZ	2
56	9411503200		テ-ハ`-ヒ`ン 5X32		TAPER PIN 5X32	2
★	57	5430 37 712	スフ`ロケツト		SPROCKET	2
★	58	5486 38 213-2	シャフト		SHAFT	1
59	5512	38 116	チェ-ン		CHAIN	1
60	9410403508		スフ`リンク`ヒ`ン 4X35		SPRING PIN 4X35	1
61	5512	57 455	ス`-サ-		SPACER	1
62	5512	38 221	フ`ラケツト		BRACKET	1
63	90447		フ`ツシユ MB1612DU		BUSHING MB1612DU	4
64	5512	38 214-1	スフ`ロケツト		SPROCKET	1
65	9670085008		ソケツトホ`ルト M8X50		HEXAGON SOCKET BOLT M8X50	2
66	9670065008		ソケツトホ`ルト M6X50		HEXAGON SOCKET BOLT M6X50	2
67	5512	38 218	フ`ラケツト		BRACKET	1
68	90446		フ`ツシユ MB1212DU		BUSHING MB1212DU	2
69	5512	38 216-1	シャフト		SHAFT	1
70	5486	28 214	カラ-		COLLAR	1
71	5512	38 213-1	スフ`ロケツト		SPROCKET	3
72	5512	38 215-1	スフ`ロケツト		SPROCKET	1
73	9410402508		スフ`リンク`ヒ`ン 4X25		SPRING PIN 4X25	5
74	5512	38 113	キ`ア		GEAR	1
75	5512	38 111-1	シャフト		SHAFT	1
76	5486	38 295	フ`ツシユ		BUSHING	1
77	5512	38 112	フ`ラケツト		BRACKET	1
78	9670061608		ソケツトホ`ルト M6X16		HEXAGON SOCKET BOLT M6X16	2
79	5430	37 632	フ`ツシユ		BUSHING	1
80	5640	59 117	ワツシヤ-		WASHER	1
81	90371		スラストワツシヤ- AS1101		THRUST WASHER AS1101	2
82	90488		スラスト`ハ`ア`リンク` AXK1101		THRUST BEARING AXK1101	1
83	5512	38 114	キ`ア		GEAR	1

## FEEDER TABLE DRIVE

★マークの部品は単品ではお渡しできませんので、セット番号で注文してください。  
When ordering items marked ★, indicate the set number because they are available only as a set.

No.	セット番号/ 部品番号	SET No PART No	部品名称/ 構成番号	COMPONENT PARTS	PART NAME No	個数 Qty
84	5512 38	115	チェーン		CHAIN	1
85	5512 38	211-1	シャフト		SHAFT	1
86	5512 38	231-1	フ`ラケット		BRACKET	1
87	9686051008		トメネジ` M5X10		SET SCREW M5X10	2
88	5290 88	134	クラッチ		CLUTCH	2
89	5290 37	814	スフ`リンク`		SPRING	1
90	5290 88	170	ネジ`		SCREW	1
91	5310 88	161-1	ハント`ルホンタイ(フ`ラツク)		HANDLE BODY(BLACK)	1
92	5512 38	250	ハント`ル		HANDLE	1
93	9648051014		サラコネジ` M5X10		SMALL FLUSH HEAD SCREW M5X10	2
94	5310 37	815	フ`レート(フ`ラツク)		PLATE(BLACK)	1
95	5290 29	314	トメカラー		LOCK COLLAR	2
96	5512 38	212-1	シャフト		SHAFT	1
97	9672083514		ロツカクホ`ルト M8X35		HEXAGON HEAD BOLT M8X35	2
98	9716100014		ヒラサ`か`ネ M10		PLAIN WASHER M10	1
99	9410402008		スフ`リンク`ヒ`ン 4X20		SPRING PIN 4X20	1
100	90179		ロツカクアナツキトメネジ` M5X8		SET SCREW M5X8	2

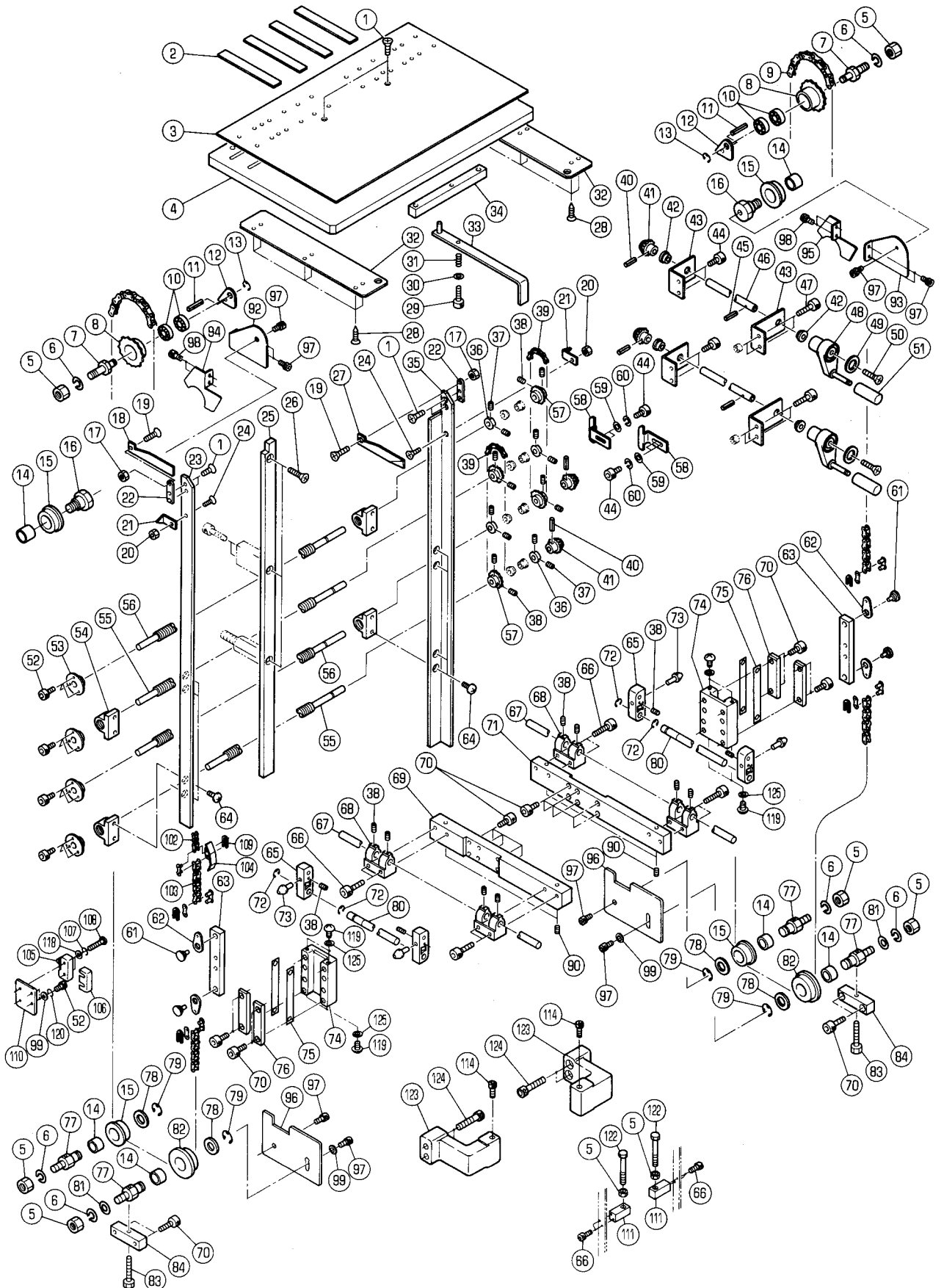

キ工シタ`イ

セクション  
SECTION

セクション番号

SECTION NUMBER

5512Z 390

FEEDER TABLE

★マークの部品は単品ではお渡しできませんので、セット番号で注文してください。  
When ordering items marked ★, indicate the set number because they are available only as a set.

No	セット番号/SET No 部品番号/PART No	部品名称/ 構成番号/COMPONENT PARTS	PART NAME	個数 Qty
	5486 38 250	ジョイント ASSY 61-63	JOINT ASSY	2
	5486 38 260-3	キ工シタ`イ ASSY 1,3,4,28-34	PAPER FEED TABLE ASSY	2
	5486 38 280-2	キ工シタ`イ ASSY 4,28,32	PAPER FEED TABLE ASSY	2
	5486 38 410	スプロケット ASSY 8,10	SPROCKET ASSY	2
	5486 38 420	ローラー ASSY 14,15	ROLLER ASSY	4
	5512 38 130	チェーン ASSY 102-104,109	CHAIN ASSY	1
	5512 38 340-1	スライダ` ASSY 74,75,119,125	SLIDER ASSY	2
	5522 38 340-1	オクリネジ` ASSY 40,41,56	FEEDING SCREW ASSY	1
	5522 38 350-1	オクリネジ` ASSY 40,41,55	FEEDING SCREW ASSY	1
	5522 38 380	ク`ウシ`ク ASSY 40,41,45,46	DRIVE SHAFT ASSY	2
	5522 38 430	ローラー ASSY 14,82	ROLLER ASSY	2
1	9648061214	サラコネジ` M6X12	SMALL FLUSH HEAD SCREW M6X12	8
2	5640 38 230	ハ`ハ`サホ`ト	PAPER SUPPORT	4
3	5486 38 291-1	プレート	PLATE	2
4	5486 38 281	ホ`ト`	BOARD	2
5	9660120014	ナット M12	HEXAGON NUT M12	8
6	9710120008	ハ`ネサ`カ`ネ M12	SPRING WASHER M12	6
7	5522 38 416	スタット`	STUD	2
8	5486 38 411	スプロケット	SPROCKET	2
9	5512 38 121	チェーン	CHAIN	1
10	90295	ホ`ルハ`アリング` 6900	BALL BEARING 6900	4
11	9410504508	スプリング`ピ`ン 5X45	SPRING PIN 5X45	2
12	5522 38 417	プレート	PLATE	2
13	9721080008	E-リング` E-8	E-RING E-8	2
14	90447	フ`ツシユ MB1612DU	BUSHING MB1612DU	6
15	5486 38 421	ローラー	ROLLER	4
16	5522 38 412-1	スタット`	STUD	2
17	90703	Uナット M6	U-NUT M6	2
18	5486 38 333-1	プレート	PLATE	1
19	9648061614	サラコネジ` M6X16	SMALL FLUSH HEAD SCREW M6X16	2
20	90699	Uナット M5	U-NUT M5	2
21	5523 38 327	シ`ン	INDICATOR	2
22	5522 38 332-1	プレート	PLATE	2
23	5512 38 321	ハ`-チカルカ`イト`	VERTICAL GUIDE	1
24	9648051214	サラコネジ` M5X12	SMALL FLUSH HEAD SCREW M5X12	2
25	5512 38 322	ステー	STAY	1
26	9648082514	サラコネジ` M8X25	SMALL FLUSH HEAD SCREW M8X25	3
27	5486 38 334-1	プレート	PLATE	1
28	90777	モクネジ` 5.1X20	WOOD SCREW 5.1X20	24
29	9670083508	ソケットホ`ルト M8X35	HEXAGON SOCKET BOLT M8X35	2
30	9716080014	ヒラサ`カ`ネ M8	PLAIN WASHER M8	2
31	5640 26 234	スプリング` (アツカ`ミヨウ)	SPRING (FOR THICK PAPER)	2
32	5486 38 282-2	プレート	PLATE	4
33	5486 38 310-1	スライダ` ハント`ル	SLIDE HANDLE	2
34	5486 38 292-1	カ`イト`	GUIDE	2
35	5512 38 323	ハ`-チカルカ`イト`	VERTICAL GUIDE	1
36	5300 58 513	トメカラ`	LOCK COLLAR	4
37	9684050608	トメネジ` M5X6	SET SCREW M5X6	8



## FEEDER TABLE

★マークの部品は単品ではお渡しできませんので、セット番号で注文してください。  
When ordering items marked ★, indicate the set number because they are available only as a set.

No	セット番号/ 部品番号	SET No PART No	部品名称/ 構成番号	COMPONENT PARTS	PART NAME	個数 Qty
38	9684050508		トメネジ	M5X5	SET SCREW M5X5	20
39	5522 38 392		チェーン		CHAIN	2
40	9410301608		スプリングピン	3X16	SPRING PIN 3X16	4
41	5300 32 574		ギア		GEAR	4
42	5300 32 568		ブッシュ		BUSHING	4
43	5522 38 323		ブラケット		BRACKET	4
44	9670061208		ソケットボルト	M6X12	HEXAGON SOCKET BOLT M6X12	8
45	9410301808		スプリングピン	3X18	SPRING PIN 3X18	2
46	5522 38 381		シャフト		SHAFT	2
47	9670062508		ソケットボルト	M6X25	HEXAGON SOCKET BOLT M6X25	4
48	5310 12 220		ハンドル(ブラック)		HANDLE(BLACK)	2
49	5300 12 224		プレート		PLATE	2
50	9650052014		マルサラコネジ	M5X20	SCREW M5X20	2
51	5310 12 223		ツマミ(ブラック)		KNOB(BLACK)	2
52	9670051208		ソケットボルト	M5X12	HEXAGON SOCKET BOLT M5X12	14
53	5486 38 391-1		ホルダー		HOLDER	4
54	5523 38 323-1		ブラケット		BRACKET	4
55	5522 38 351-1		オクリネジ		SCREW	2
56	5522 38 341-1		オクリネジ		SCREW	2
57	5522 38 342		スプロケット		SPROCKET	4
58	5522 38 325		プレート		PLATE	2
59	9716060014		ヒラサカカネ	M6	PLAIN WASHER M6	4
60	9710060008		ハネサカカネ	M6	SPRING WASHER M6	4
61	5486 38 252		ピン		PIN	4
62	5430 31 242		リンク		LINK	4
63	5486 38 251		ブロック		BLOCK	2
64	9652041014		トラスコネジ	M4X10	SMALL TRUSS SCREW M4X10	8
65	5486 38 261		ブロック		BLOCK	4
66	9670082508		ソケットボルト	M8X25	HEXAGON SOCKET BOLT M8X25	12
67	5640 38 194		シャフト		SHAFT	4
68	5640 38 214		ブラケット		BRACKET	4
69	5486 38 253		サポーター		SUPPORTER	1
70	9670061608		ソケットボルト	M6X16	HEXAGON SOCKET BOLT M6X16	24
71	5486 38 254		サポーター		SUPPORTER	1
72	9721060008		E-リング	E-6	E-RING E-6	4
73	5486 38 262		ピン		PIN	4
74	5512 38 341-1		スライダ		SLIDER	2
75	5512 38 342		テープ		TAPE	4
76	5512 38 343		ブロック		BLOCK	4
77	5512 38 122-1		スタッド		STUD	4
78	5560 27 433		ヒラサカカネ		WASHER	4
79	9721120008		E-リング	E-12	E-RING E-12	4
80	5486 38 263		シャフト		SHAFT	2
81	9716120014		ヒラサカカネ	M12	PLAIN WASHER M12	6
82	5522 38 431		ローラー		ROLLER	2
83	9672066014		六角頭ボルト	M6X60	HEXAGON HEAD BOLT M6X60	2
84	5512 38 127		ブラケット		BRACKET	2
90	5640 23 136		ストッパ		STOPPER	4
92	5512 38 241		カバー		COVER	1
93	5512 38 242		カバー		COVER	1
94	5512 38 243		カバー		COVER	1
95	5512 38 244		カバー		COVER	1
96	5512 38 245		カバー		COVER	2
97	9670051008		ソケットボルト	M5X10	HEXAGON SOCKET BOLT M5X10	10
98	9670050808		ソケットボルト	M5X8	HEXAGON SOCKET BOLT M5X8	4
99	9716050014		ヒラサカカネ	M5	PLAIN WASHER M5	4
102	5512 38 123		チェーン		CHAIN	1
103	5512 38 124		チェーン		CHAIN	1
104	5512 38 125		カム		CAM	1

キコウシタイ

セクション  
SECTION

セクション番号

SECTION NUMBER

5512Z 390

FEEDER TABLE

★マークの部品は単品ではお渡しできませんので、セット番号で注文してください。  
When ordering items marked ★, indicate the set number because they are available only as a set.

No	セット番号/ 部品番号	SET No PART No	部品名称/ 構成番号	COMPONENT PARTS	PART NAME No	個数 Qty
105	95111		スイッチ	Z-15GW22B	SWITCH Z-15GW22B	1
106	95117		タコシカハ	AP-B	TERMINAL COVER AP-B	1
107	9710040008		ハネサカネ	M4	SPRING WASHER M4	2
108	9642043014		ナハコネシ	M4X30	SMALL PAN-HEAD SCREW M4X30	2
109	90857		ツキテリンク	RS35(3/8")	JOINT LINK RS35(3/8")	1
110	5512 38 126-1		フラケット		BRACKET	1
111	5512 38 312-1		ブロック		BLOCK	2
114	9670081208		ソケットホルト	M8X12	HEXAGON SOCKET BOLT M8X12	2
118	9716040014		ヒラサカネ	M4	PLAIN WASHER M4	2
119	9642040614		ナハコネシ	M4X6	SMALL PAN-HEAD SCREW M4X6	8
120	9710050008		ハネサカネ	M5	SPRING WASHER M5	2
122	9672129014		ロツカクホルト	M12X90	HEXAGON HEAD BOLT M12X90	2
123	5512 38 315		フラケット		BRACKET	2
124	9670105008		ソケットホルト	M10X50	HEXAGON SOCKET BOLT M10X50	4
125	9715040014		ヒラサカネ	M4	PLAIN WASHER M4	8

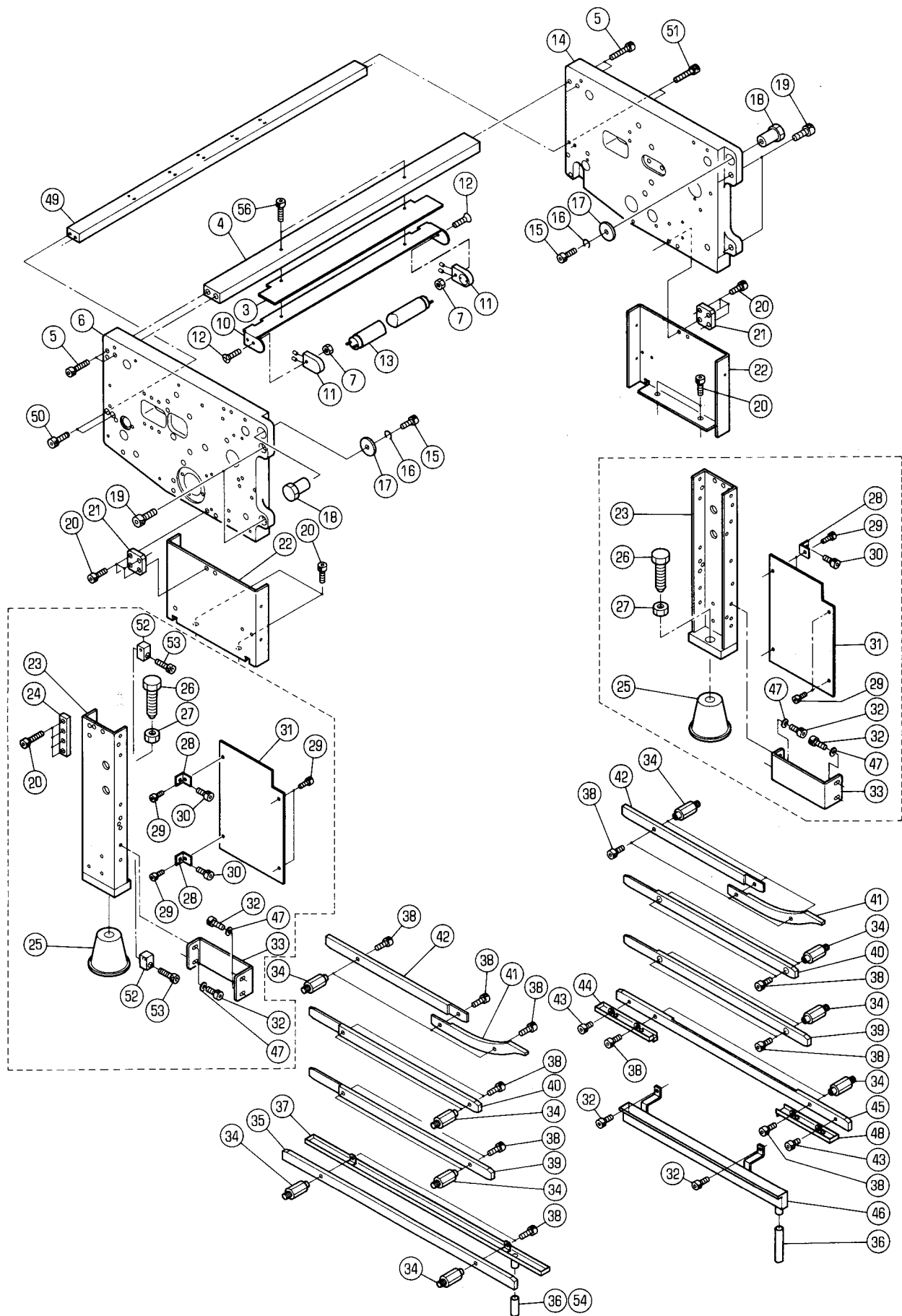

## DELIVERY FRAME/CHAIN GUIDE

★マークの部品は単品ではお渡しできませんので、セット番号で注文してください。  
When ordering items marked ★, indicate the set number because they are available only as a set.

No.	セット番号/ 部品番号	SET No. PART No.	部品名称/ 構成番号	COMPONENT PARTS	PART NAME No.	個数 Qty
3	5521 61	221	ケイコウトウカサ		FLUORESCENT LAMP COVER	1
4	5510 11	217-1	ステー		STAY	1
5	9670084008		ソケットホルト M8X40		HEXAGON SOCKET BOLT M8X40	4
6	5510 11	411-1	フレーム		FRAME	1
7	9660030014		ナット M3		HEXAGON NUT M3	2
10	5340 61	163-1	ブラケット		BRACKET	1
11	99959		ホルダー NZ30120		HOLDER NZ30120	2
12	9648030614		サラコネシ M3X6		SMALL FLUSH HEAD SCREW M3X6	2
13	99960		ケイコランプ FL15W		FLUORESCENT LAMP 15W	1
14	5510 11	412-3	フレーム		FRAME	1
15	9670081608		ソケットホルト M8X16		HEXAGON SOCKET BOLT M8X16	2
16	9710080008		ハネサカネ M8		SPRING WASHER M8	2
17	5290 24	126	ワッシャー		WASHER	2
18	5512 11	413	ピン		PIN	2
19	9670102508		ソケットホルト M10X25		HEXAGON SOCKET BOLT M10X25	4
20	9670082008		ソケットホルト M8X20		HEXAGON SOCKET BOLT M8X20	12
21	5340 55	116-1	プレート		PLATE	2
			RYOBI 510		RYOBI 510	
21	5340 55	116-1	プレート		PLATE	1
			RYOBI 510-NP		RYOBI 510-NP	
22	5510 11	115-1	プレート		PLATE	2
			RYOBI 510		RYOBI 510	
23	5511 11	141-1	ブラケット		BRACKET	2
			RYOBI 510-NP		RYOBI 510-NP	
24	5340 55	117	プレート		PLATE	1
			RYOBI 510-NP		RYOBI 510-NP	
25	5483 14	112	ジャッキベース		JACK BASE	2
			RYOBI 510-NP		RYOBI 510-NP	
26	5486 14	412	ホルト		BOLT	2
			RYOBI 510-NP		RYOBI 510-NP	
27	9660160014		ナット M16		HEXAGON NUT M16	2
			RYOBI 510-NP		RYOBI 510-NP	
28	5522 71	116	ブラケット		BRACKET	4
			RYOBI 510-NP		RYOBI 510-NP	
29	9670050808		ソケットホルト M5X8		HEXAGON SOCKET BOLT M5X8	8
			RYOBI 510-NP		RYOBI 510-NP	
30	9670061008		ソケットホルト M6X10		HEXAGON SOCKET BOLT M6X10	4
			RYOBI 510-NP		RYOBI 510-NP	
31	5511 11	123-1	プレート		PLATE	2
			RYOBI 510-NP		RYOBI 510-NP	
32	9670061208		ソケットホルト M6X12		HEXAGON SOCKET BOLT M6X12	10
33	5511 11	116	プレート		PLATE	2
			RYOBI 510-NP		RYOBI 510-NP	
34	5512 41	118	スタッド		STUD	18
35	5510 41	114-1	カイト		GUIDE	1
36	5512 41	135	ホース		HOSE	1
			RYOBI 510		RYOBI 510	
36	5512 41	135	ホース		HOSE	2
			RYOBI 510-NP		RYOBI 510-NP	
37	5510 41	131	オイルラウケ		OIL RECEIVER	1
38	9670062008		ソケットホルト M6X20		HEXAGON SOCKET BOLT M6X20	18
39	5510 41	116-1	カイト		GUIDE	2
40	5510 41	113-1	カイト		GUIDE	2
41	5510 41	111	カイト		GUIDE	2
42	5510 41	112-1	カイト		GUIDE	2
43	9670060808		ソケットホルト M6X8		HEXAGON SOCKET BOLT M6X8	2
44	5512 41	133	オイルラウケ		OIL RECEIVER	1
45	5510 41	115-1	カイト		GUIDE	1
46	5512 41	132	オイルラウケ		OIL RECEIVER	1

## DELIVERY FRAME、CHAIN GUIDE

★マークの部品は単品ではお渡しできませんので、セット番号で注文してください。  
When ordering items marked ★, indicate the set number because they are available only as a set.

No	セット番号 / SET No 部品番号 / PART No	部品名称 / 構成番号 / COMPONENT PARTS	PART NAME No	個数 Q'ty
47	9716060014	ヒラサカネ M6 RYOBI 510-NP	PLAIN WASHER M6 RYOBI 510-NP	8
48	5510 41 133	アフラウケ	OIL RECEIVER	1
49	5512 11 415-3	ステー	STAY	1
50	9670063008	ソケットボルト M6X30	HEXAGON SOCKET BOLT M6X30	2
51	9670064008	ソケットボルト M6X40	HEXAGON SOCKET BOLT M6X40	2
52	5522 71 115	ブロック RYOBI 510-NP	BLOCK RYOBI 510-NP	2
53	9670051608	ソケットボルト M5X16 RYOBI 510-NP	HEXAGON SOCKET BOLT M5X16 RYOBI 510-NP	2
54	5510 41 135	ホース RYOBI 510	HOSE RYOBI 510	1
56	9670042208	ソケットボルト M4X22	HEXAGON SOCKET BOLT M4X22	2

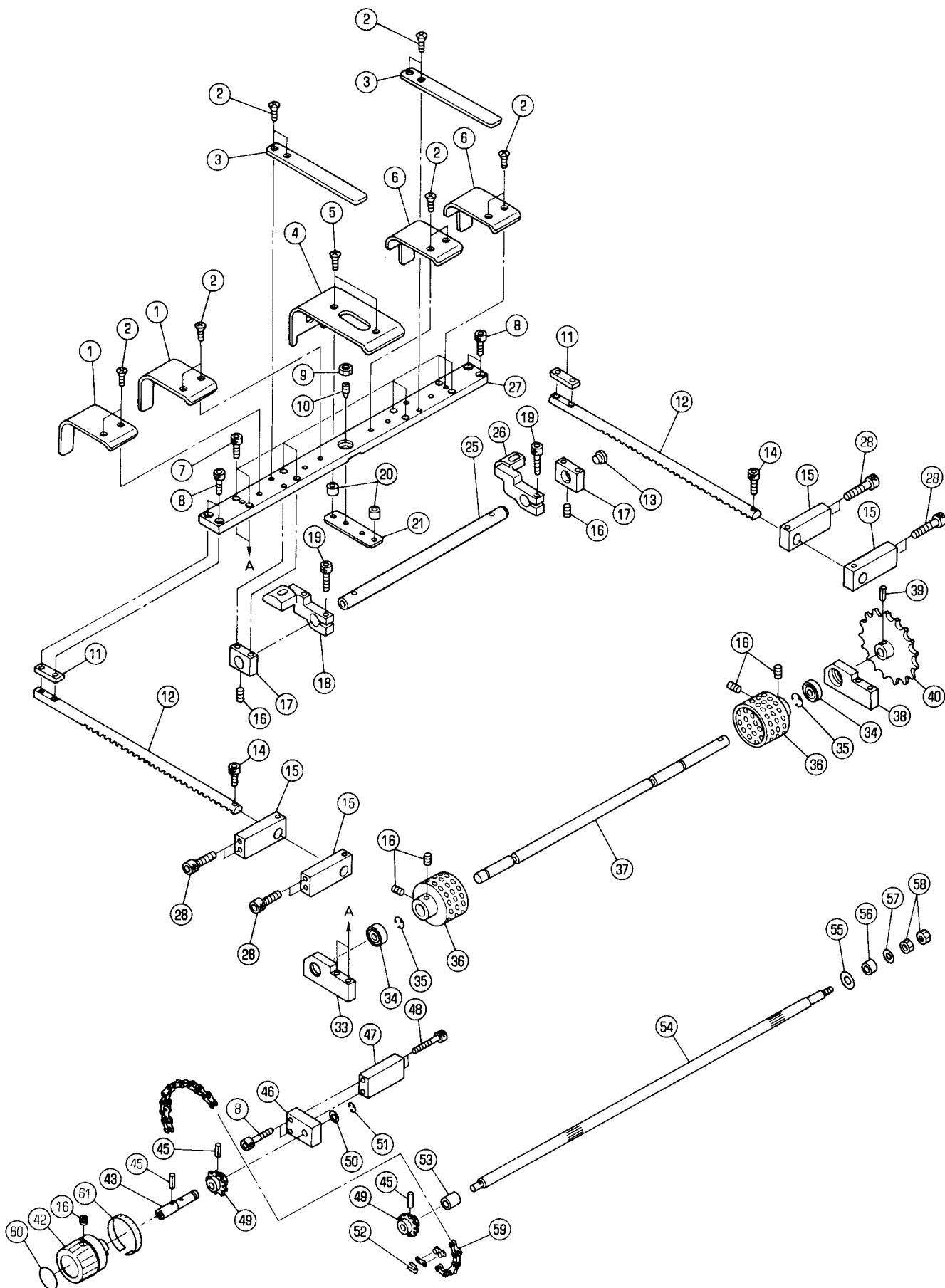

## BACK GUIDE

★マークの部品は単品ではお渡しできませんので、セット番号で注文してください。  
When ordering items marked ★, indicate the set number because they are available only as a set.

No	セット番号/ 部品番号	SET No PART No	部品名称/ 構成番号	COMPONENT PARTS	PART NAME No	個数 Qty
	5344 89	170	シャフト	ASSY 43,45,49	SHAFT ASSY	1
	5512 42	110	シャフト	ASSY 37,39,40	SHAFT ASSY	1
	5512 42	130	アーム	ASSY 33,34	ARM ASSY	1
	5512 42	140	アーム	ASSY 34,38	ARM ASSY	1
	5512 42	150	シャフト	ASSY 45,49,54	SHAFT ASSY	1
1	5512 42	143	ハツクカイト		BACK GUIDE	2
2	9649051008		ネジ	M5X10	SCREW M5X10	12
3	5510 42	144	ハコカイト		PAPER GUIDE	2
4	5512 42	145-1	カイト		GUIDE	1
5	9648051614		サラコネジ	M5X16	SMALL FLUSH HEAD SCREW M5X16	2
6	5512 42	142	ハツクカイト		BACK GUIDE	2
7	9670061608		ソケットホルト	M6X16	HEXAGON SOCKET BOLT M6X16	8
8	9670062008		ソケットホルト	M6X20	HEXAGON SOCKET BOLT M6X20	6
9	9660060014		ナット	M6	HEXAGON NUT M6	1
10	5290 88	170	ネジ		SCREW	1
11	5512 42	152	スパー		SPACER	2
12	5512 42	151-1	ラック		RACK	2
13	5640 42	135	フタ		CAP	1
14	9670051008		ソケットホルト	M5X10	HEXAGON SOCKET BOLT M5X10	2
15	5512 42	153	ブラケット		BRACKET	4
16	9684060608		トメネジ	M6X6	SET SCREW M6X6	7
17	5512 42	133	ブラケット		BRACKET	2
18	5512 42	134-1	ダクト		DUCT	1
19	9670062508		ソケットホルト	M6X25	HEXAGON SOCKET BOLT M6X25	2
20	5290 24	118	カラ		COLLAR	2
21	5512 42	147-1	プレート		PLATE	1
25	5512 42	136-1	パイプ		PIPE	1
26	5512 42	135-1	ダクト		DUCT	1
27	5512 42	132	ステー		STAY	1
28	9670083008		ソケットホルト	M8X30	HEXAGON SOCKET BOLT M8X30	8
			RYOBI 510-NP		RYOBI 510-NP	
28	9670084008		ソケットホルト	M8X40	HEXAGON SOCKET BOLT M8X40	8
			RYOBI 510		RYOBI 510	
33	5512 42	131	アーム		ARM	1
34	90204		ボールベアリング	6001ZZ	BALL BEARING 6001ZZ	2
35	9721100008		Eリング	E-10	E-RING E-10	2
36	5486 42	153-1	ブレーキホイール		BRAKE WHEEL	2
37	5512 42	111	シャフト		SHAFT	1
38	5512 42	141	アーム		ARM	1
39	9410402008		スプリングピン	4X20	SPRING PIN 4X20	1
40	5512 42	120	スプロケット		SPROCKET	1
42	5344 21	182	ハンドル		HANDLE	1
43	5344 89	171	シャフト		SHAFT	1
45	9410302008		スプリングピン	3X20	SPRING PIN 3X20	3
46	5512 42	183-1	ブラケット		BRACKET	1
47	5512 42	182	ブラケット		BRACKET	1
48	9670063508		ソケットホルト	M6X35	HEXAGON SOCKET BOLT M6X35	2
49	5300 32	571	スプロケット		SPROCKET	2
50	5330 21	633	ワッシャー		WASHER	1
51	9721070008		Eリング	E-7	E-RING E-7	1
52	90852		ジョイントリンク	RS25(1/4")	JOINT LINK RS25(1/4")	1
53	90244		ブッシュ	MB1620DU	BUSHING MB1620DU	1
54	5512 42	154	シャフト		SHAFT	1
55	90943		スプリング	L14	SPRING L14	1

バックガイド

BACK GUIDE

セクション  
SECTION

セクション番号  
SECTION NUMBER

5510Z 420

★マークの部品は単品ではお渡できませんので、セット番号で注文してください。  
When ordering items marked ★, indicate the set number because they are available only as a set.

No	セット番号/ 部品番号	SET No PART No	部品名称/ 構成番号	COMPONENT PARTS	PART NAME No	個数 Q'ty
56	90880		ブッシュ	MB1412DU	BUSHING MB1412DU	1
57	9716080014		ヒラサカ	M8	PLAIN WASHER M8	1
58	9662080014		ナット	M8	HEXAGON NUT M8	2
59	90804		チェーン	RS25-1 83P	CHAIN RS25-1 83P	1
60	5344 74 216-1		ラベル		LABEL	1
61	5344 74 217-1		ラベル		LABEL	1



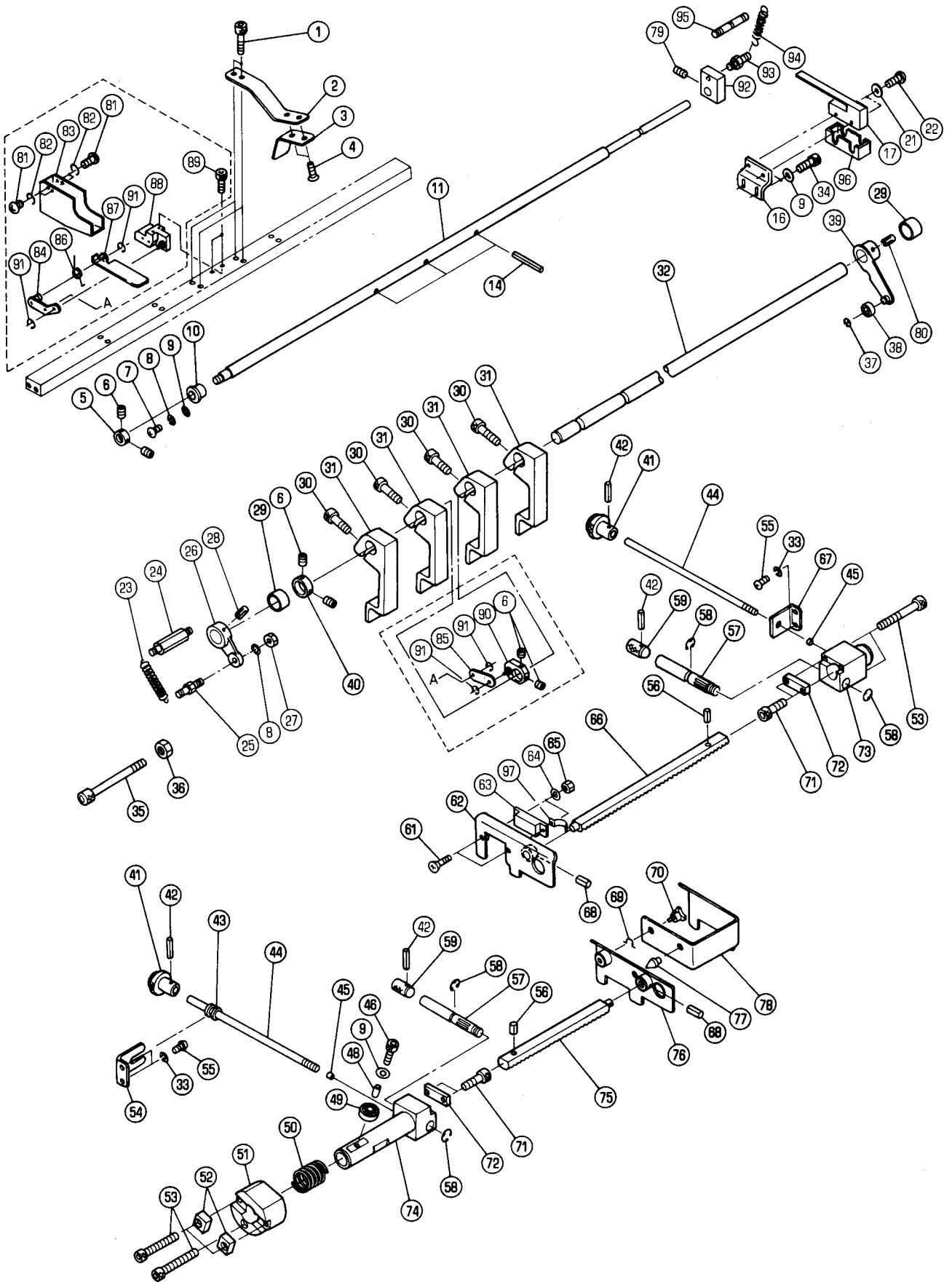

フロント、サイド“カ”イト”

セクション  
SECTIONセクション番号  
SECTION NUMBER

5510Z 430

FRONT、SIDE GUIDE

★マークの部品は単品ではお渡りできませんので、セット番号で注文してください。  
When ordering items marked ★, indicate the set number because they are available only as a set.

No	セット番号/ 部品番号	SET No PART No	部品名称/ 構成番号	COMPONENT PARTS	PART NAME No	個数 Q'ty
	5510 43	130	シャフト ASSY	26,28,32,39,80	SHAFT ASSY	1
	5510 43	150	シャフト ASSY	11,14	SHAFT ASSY	1
	5510 43	160	ハイリキトリソウチ ASSY	6,81-91	PAPER PULL-OUT DEVICE ASSY	1
	5512 43	210	サイド“カ”イト” ASSY	77,78	SIDE GUIDE ASSY	1
	5512 43	220	サイド“カ”イト” ASSY	56,68,75,76	SIDE GUIDE ASSY	1
	5512 43	240-1	サイド“カ”イト” ASSY	56,62,66,68	SIDE GUIDE ASSY	1
	5512 43	260	クランプ°ホルト ASSY	41,42,44	CLAMP BOLT ASSY	2
	5512 43	270-1	ピニオン ASSY	42,57,59	PINION ASSY	2
1	9670051008		ソケットホルト M5X10		HEXAGON SOCKET BOLT M5X10	4
2	5512 43	161-1	カ”イト”		GUIDE	2
3	5512 43	162-1	カ”イト”		GUIDE	2
4	9649040808		ネジ” M4X8		SCREW M4X8	4
5	5300 59	134	トメカラ-		LOCK COLLAR	1
6	9684050508		トメネジ” M5X5		SET SCREW M5X5	6
7	9642060814		ナ”コネジ” M6X8		SMALL PAN-HEAD SCREW M6X8	1
8	9710060008		ハ”ネサ”カ”ネ M6		SPRING WASHER M6	2
9	9716060014		ヒラサ”カ”ネ M6		PLAIN WASHER M6	4
10	5330 24	341	ハウジング”		HOUSING	1
11	5512 43	151-2	シャフト		SHAFT	1
14	9410303508		スプリング”ピ”ン 3X35		SPRING PIN 3X35	3
16	5640 43	128	プレート		PLATE	1
17	97324		スイッチ Z-15HW24B		SWITCH Z-15HW24B	1
21	9716040014		ヒラサ”カ”ネ M4		PLAIN WASHER M4	2
22	9642042514		ナ”コネジ” M4X25		SMALL PAN-HEAD SCREW M4X25	2
23	5481 93	162	スプリング”		SPRING	1
24	5487 51	833-1	スタット”		STUD	1
25	5640 33	663	スタット”		STUD	1
26	5290 52	231	アーム		ARM	1
27	9660060014		ナット M6		HEXAGON NUT M6	1
28	9410503008		スプリング”ピ”ン 5X30		SPRING PIN 5X30	1
29	90447		ブッシュ MB1612DU		BUSHING MB1612DU	2
30	9670062508		ソケットホルト M6X25		HEXAGON SOCKET BOLT M6X25	4
31	5431 42	414-1	フロントカ”イト”		FRONT GUIDE	4
32	5512 43	111-1	シャフト		SHAFT	1
33	9710050008		ハ”ネサ”カ”ネ M5		SPRING WASHER M5	4
34	9670061608		ソケットホルト M6X16		HEXAGON SOCKET BOLT M6X16	2
35	9670085508		ソケットホルト M8X55		HEXAGON SOCKET BOLT M8X55	1
36	9660080014		ナット M8		HEXAGON NUT M8	1
37	9721050008		E-リング” E-5		E-RING E-5	1
38	90200		ボールベアリング” 607ZZ		BALL BEARING 607ZZ	1
39	5521 43	140	アーム		ARM	1
40	5290 29	314	トメカラ-		LOCK COLLAR	1
41	5341 89	272	ツマミ		KNOB	2
42	9410201408		スプリング”ピ”ン 2X14		SPRING PIN 2X14	4
43	5341 89	253	ホルダ”-		HOLDER	1
44	5512 43	261	クランプ°ホルト		CLAMP BOLT	2
45	5430 35	314	ス”パ”-		SPACER	2
46	9670061408		ソケットホルト M6X14		HEXAGON SOCKET BOLT M6X14	1
48	5341 89	224	ス”パ”-		SPACER	1
49	90214		ボールベアリング” 6000ZZ		BALL BEARING 6000ZZ	1
50	5341 89	226	オサエハ”ネ		SPRING	1

フロント、サイド「カイト」

FRONT/SIDE GUIDE

セクション  
SECTION

セクション番号  
SECTION NUMBER

55102 430

★マークの部品は単品ではお渡しできませんので、セット番号で注文してください。  
When ordering items marked ★, indicate the set number because they are available only as a set.

No	セット番号/ 部品番号	SET PART	部品名称/ 構成番号	COMPONENT PARTS	PART NAME No	個数 Qty
51	5341	89 221	フツツユ		BUSHING	1
52	5341	89 223	スピル		SPIRLL	2
53	96700	64008	ソケットホルト M6X40		HEXAGON SOCKET BOLT M6X40	4
54	5341	89 251-2	カイト		GUIDE	1
55	96420	50814	ナハコネシ M5X8		SMALL PAN-HEAD SCREW M5X8	4
56	94104	00808	スプリングピオン 4X8		SPRING PIN 4X8	2
57	5521	43 241-1	ピニオン		PINION	2
58	97211	00008	Eリング E-10		E-RING E-10	4
59	5521	43 252	ツマミ		KNOB	2
61	96480	31814	サラコネシ M3X18		SMALL FLUSH HEAD SCREW M3X18	2
62	5512	43 250	サイト「カイト」		SIDE GUIDE	1
63	96613	-1	スイッチ E2K-F7MC1-10		SWITCH E2K-F7MC1-10	1
64	97160	30014	ヒラサ「カネ」 M3		PLAIN WASHER M3	2
65	90669		ナット M3		U-NUT M3	2
66	5512	43 251-1	ラック		RACK	1
67	5341	89 252	カイト		GUIDE	1
68	94104	01808	スプリングピオン 4X18		SPRING PIN 4X18	2
69	90652		GSリング GS-5		GS-RING GS-5	1
70	90740		ノブホルト M5X15		KNOB BOLT M5X15	1
71	96700	041008	ソケットホルト M4X10		HEXAGON SOCKET BOLT M4X10	4
72	5521	43 235	プレート		PLATE	2
73	5512	43 214	ブラケット		BRACKET	1
74	5512	43 212	ブラケット		BRACKET	1
75	5512	43 231	ラック		RACK	1
76	5512	43 230	サイト「カイト」		SIDE GUIDE	1
77	5300	71 156	ピオン		PIN	1
78	5512	43 213	サイト「カイト」		SIDE GUIDE	1
79	96820	50608	トメネシ M5X6		SET SCREW M5X6	1
80	94104	02508	スプリングピオン 4X25		SPRING PIN 4X25	1
81	96520	40807	トラスコネシ M4X8		SMALL TRUSS SCREW M4X8	4
82	97100	40008	ハネサ「カネ」 M4		SPRING WASHER M4	4
83	5512	43 192	カバー		COVER	1
84	5512	43 180	リンク		LINK	1
85	5330	89 373	リンク		LINK	1
86	5330	89 376-1	スプリング		SPRING	1
87	5512	43 193	ストッパ		STOPPER	1
88	5510	43 190	ブラケット		BRACKET	1
89	96700	052208	ソケットホルト M5X22		HEXAGON SOCKET BOLT M5X22	2
90	5512	43 170	アーム		ARM	1
91	97210	30008	Eリング E-3		E-RING E-3	4
92	5663	43 143	ブロック		BLOCK	1
93	5290	37 433	ハネカケ		SPRING STUD	1
94	5300	82 364-1	スプリング		SPRING	1
95	5300	51 841	ハネカケ		SPRING STUD	1
96	95117		ターミナルカバー AP-B		TERMINAL COVER AP-B	1
97	91165		パイプバンド PZ-14		PIPE BAND PZ-14	1

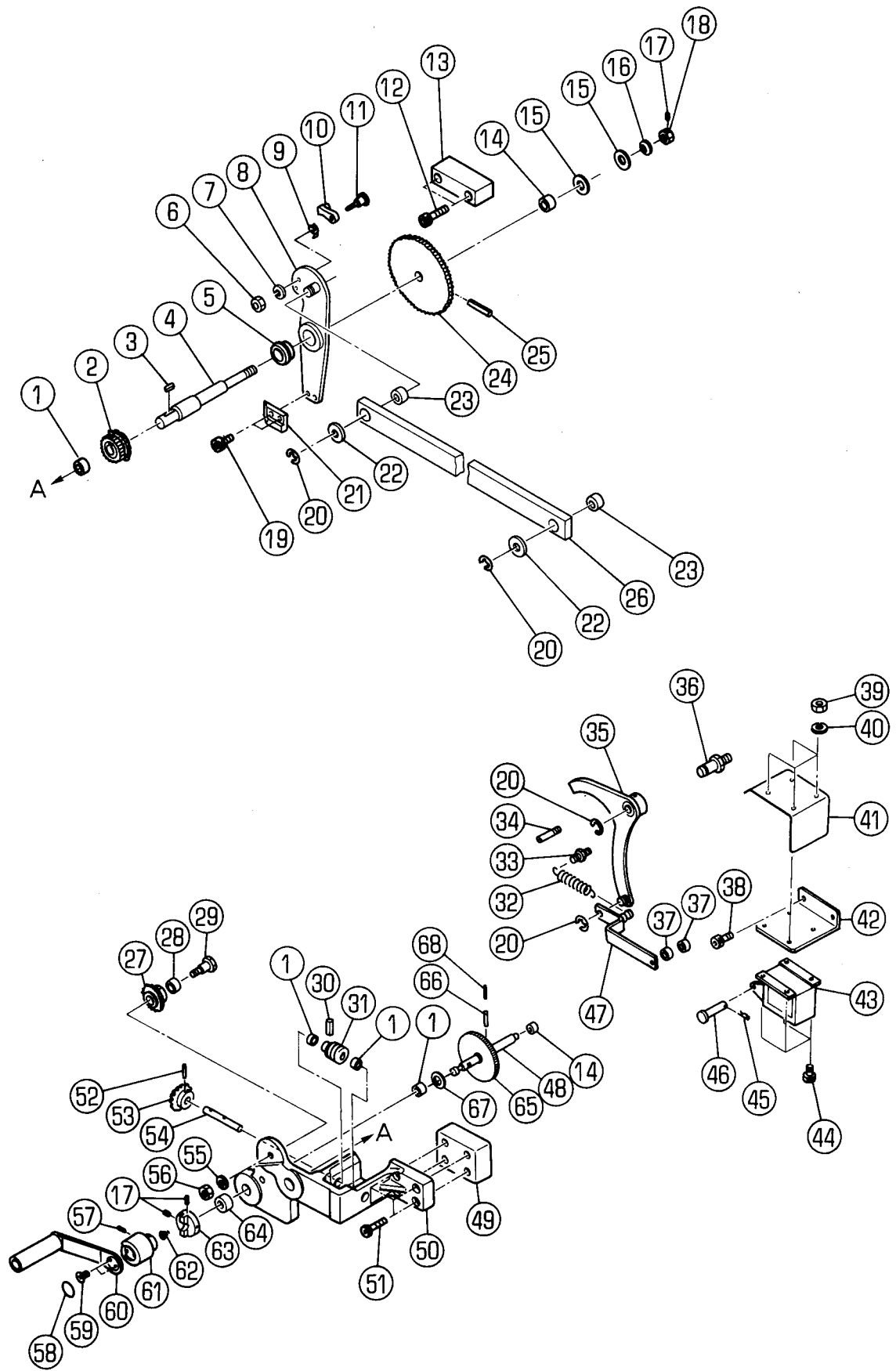

## DELIVERY TABLE DRIVE

★マークの部品は単品ではお渡しできませんので、セット番号で注文してください。  
When ordering items marked ★, indicate the set number because they are available only as a set.

No.	セット番号/ 部品番号	SET No. PART No.	部品名称/ 構成番号	COMPONENT PARTS	PART NAME	個数 Q'ty
	5290 88	194Z	ギア ASSY		GEAR ASSY	1
			27,28			
	5310 88	160-1	ハンドル ASSY(ブラック)		HANDLE ASSY(BLACK)	1
			58-61			
	5330 88	111Z	ブラケット ASSY		BRACKET ASSY	1
			1,50			
	5510 44	150	アーム ASSY		ARM ASSY	1
			5,8			
	5510 44	170	リンク ASSY		LINK ASSY	1
			23,26			
	5512 44	130	シャフト ASSY		SHAFT ASSY	1
			4,24,25			
	5512 44	140-1	ギア ASSY		GEAR ASSY	1
			48,65,66,68			
1	90242		ブッシュ MB1210DU		BUSHING MB1210DU	4
2	5290 88	180	ギア		GEAR	1
3	5290 88	183	キー		KEY	1
4	5512 44	131	シャフト		SHAFT	1
5	5341 88	131	ブッシュ		BUSHING	1
6	9660050014		ナット M5		HEXAGON NUT M5	1
7	9710050008		ハネサカネ M5		SPRING WASHER M5	1
8	5510 44	160	アーム		ARM	1
9	5290 51	064	スプリング		SPRING	1
10	5290 51	070	オクリツメ		PAWL	1
11	5290 51	063-1	ピン		PIN	1
12	9670062508		ソケットボルト M6X25		HEXAGON SOCKET BOLT M6X25	2
13	5341 88	136	ブロック		BLOCK	1
14	90247		ブッシュ MB1010DU		BUSHING MB1010DU	2
15	5300 46	042	ワッシャー		WASHER	2
16	90692		サラハネ L10		FLUSH SPRING L10	1
17	9684050508		トメネジ M5X5		SET SCREW M5X5	3
18	5341 88	133	ロックナット		LOCK NUT	1
19	9670051208		ソケットボルト M5X12		HEXAGON SOCKET BOLT M5X12	2
20	9721070008		E-リング E-7		E-RING E-7	4
21	5341 88	132	スライドカム		SLIDE CAM	1
22	5290 29	312	ワッシャー		WASHER	2
23	5486 29	612	ブッシュ		BUSHING	2
24	5290 88	115	ラチェットホイール		RATCHET WHEEL	1
25	9410402808		スプリングピン 4X28		SPRING PIN 4X28	1
26	5510 44	171	リンク		LINK	1
27	5290 88	194	ギア		GEAR	1
28	5290 89	219	ブッシュ		BUSHING	1
29	5290 88	193	スタッド		STUD	1
30	9410302008		スプリングピン 3X20		SPRING PIN 3X20	1
31	5290 37	614	ギア		GEAR	1
32	5300 59	565-1	スプリング		SPRING	1
33	5290 36	351	ハネカケ		SPRING STUD	1
34	5290 89	422	ネジ		SCREW	1
35	5327 44	210	レバー		LEVER	1
36	5327 44	231	スタッド		STUD	1
37	91710001		スペーサー		SPACER	2
38	9670061208		ソケットボルト M6X12		HEXAGON SOCKET BOLT M6X12	2
39	9660040014		ナット M4		HEXAGON NUT M4	4
40	9710040008		ハネサカネ M4		SPRING WASHER M4	4
41	5512 57	584	カバー		COVER	1
42	5330 57	151	ブラケット		BRACKET	1
43	97630		ソレノイド AS-05N 115V		SOLENOID AS-05N AC115V	1
44	9670041008		ソケットボルト M4X10		HEXAGON SOCKET BOLT M4X10	4
45	90628		スナップピン SSP-4		SNAP PIN SSP-4	1

DELIVERY TABLE DRIVE

★マークの部品は単品ではお渡しできませんので、セット番号で注文してください。  
When ordering items marked ★, indicate the set number because they are available only as a set.

No.	セット番号/ 部品番号	SET No. PART No.	部品名称/ 構成番号	COMPONENT PARTS	PART NAME No.	個数 Q'ty
46	5512	57 582	ピン		PIN	1
47	5341	88 270	リンク		LINK	1
48	5512	44 141-1	シャフト		SHAFT	1
49	5341	88 135	スパーサー		SPACER	1
50	5330	88 111	ブラケット		BRACKET	1
51	9670064508		ソケットボルト M6X45		HEXAGON SOCKET BOLT M6X45	4
52	9410302508		スプリングピン 3X25		SPRING PIN 3X25	1
53	5290	37 613	ギア		GEAR	1
54	5290	88 133	シャフト		SHAFT	1
55	9710060008		ハネサカネ M6		SPRING WASHER M6	1
56	9660060014		ナット M6		HEXAGON NUT M6	1
57	5290	88 170	ネジ		SCREW	1
58	5310	37 815	プレート(ブラック)		PLATE(BLACK)	1
59	9648051014		サラコネジ M5X10		SMALL FLUSH HEAD SCREW M5X10	2
60	5310	37 820	ハンドル(ブラック)		HANDLE(BLACK)	1
61	5310	88 161-1	ハンドル本体(ブラック)		HANDLE BODY(BLACK)	1
62	5290	37 814	スプリング		SPRING	1
63	5290	88 134	クラッチ		CLUTCH	1
64	5560	38 135	スパーサー		SPACER	1
65	5290	88 192-1	ギア		GEAR	1
66	9410402508		スプリングピン 4X25		SPRING PIN 4X25	1
67	5290	29 311	ワッシャー		WASHER	1
68	9410252208		スプリングピン 2.5X22		SPRING PIN 2.5X22	1

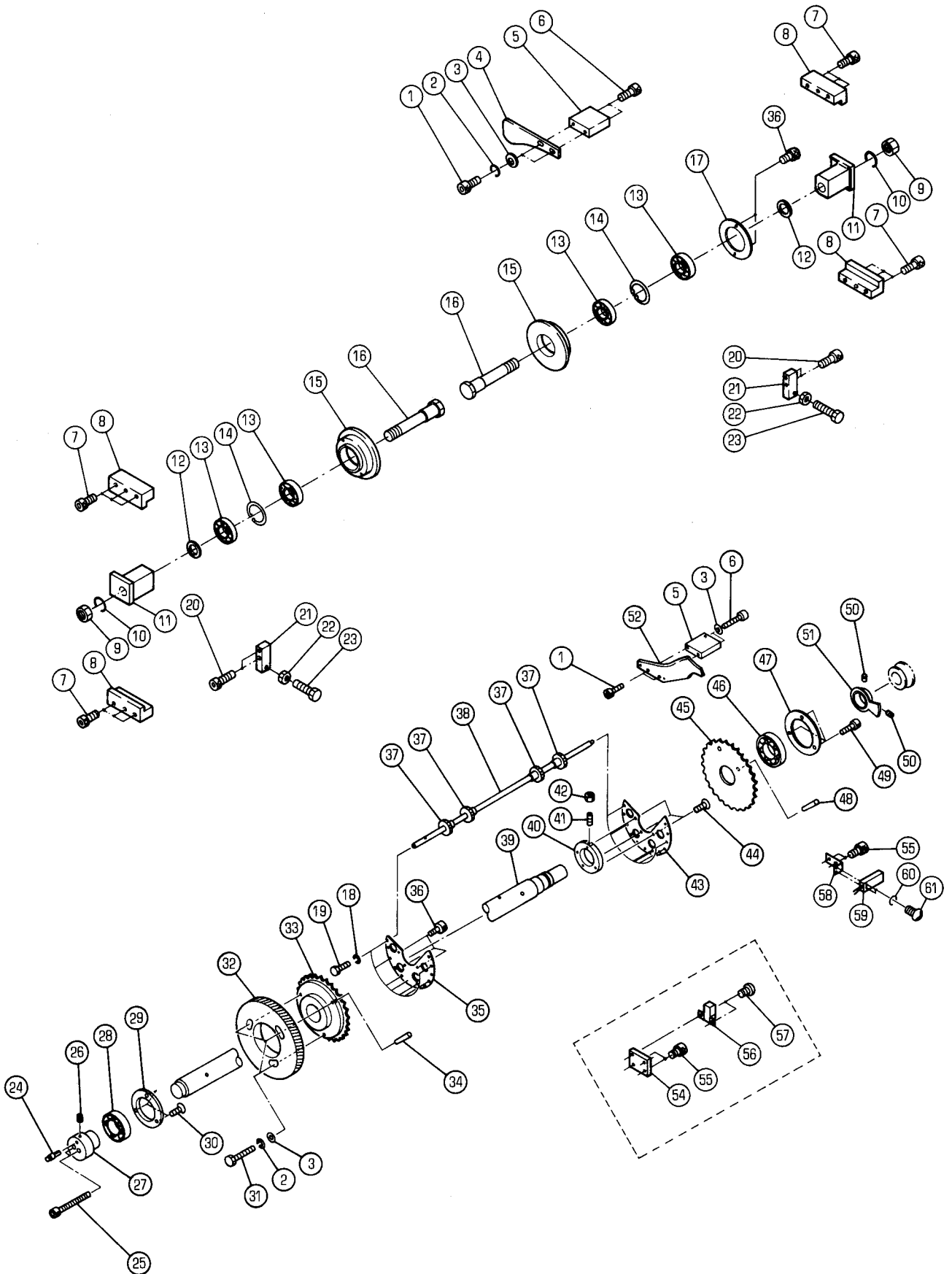

テリハリシク

セクション  
SECTION

セクション番号

SECTION NUMBER

5510Z 450

DELIVERY SHAFT

★マークの部品は単品ではお渡しできませんので、セット番号で注文してください。  
When ordering items marked ★, indicate the set number because they are available only as a set.

No	セット番号/ 部品番号	SET No PART No	部品名称/ 構成番号	COMPONENT PARTS	PART NAME No	個数 Qty
	5510 46	110	ローラー	ASSY	ROLLER ASSY	2
			13-15			
	5512 45	110	シャフト	ASSY	SHAFT ASSY	1
			33,34,39,45,48			
	5512 45	130	ボス	ASSY	BOSS ASSY	1
			24,27			
1	9670081608		ソケットボルト	M8X16	HEXAGON SOCKET BOLT M8X16	4
2	9710080008		ハネサカネ	M8	SPRING WASHER M8	5
3	9716080014		ヒラサカネ	M8	PLAIN WASHER M8	5
4	5510 46	123	カム		CAM	1
5	5512 45	152-1	ブロック		BLOCK	2
6	9670082008		ソケットボルト	M8X20	HEXAGON SOCKET BOLT M8X20	4
7	9670062508		ソケットボルト	M6X25	HEXAGON SOCKET BOLT M6X25	12
8	5430 41	215	オサエサカネ		FIXING BLOCK	4
9	9660160014		ナット	M16	HEXAGON NUT M16	2
10	9710160008		ハネサカネ	M16	SPRING WASHER M16	2
11	5510 46	113	ハウジング		HOUSING	2
12	5560 27	433	ヒラサカネ		WASHER	2
13	90316		ボールベアリング	6004ZZ	BALL BEARING 6004ZZ	4
14	9723420008		C-リング	C-42	C-RING C-42	2
15	5510 46	111	ローラー		ROLLER	2
16	5510 46	112	シャフト		SHAFT	2
17	5510 46	122	カム		CAM	1
18	9710060008		ハネサカネ	M6	SPRING WASHER M6	6
19	9672061214		ロツカクボルト	M6X12	HEXAGON HEAD BOLT M6X12	6
20	9670083008		ソケットボルト	M8X30	HEXAGON SOCKET BOLT M8X30	4
21	5512 46	124	ブロック		BLOCK	2
22	9660080014		ナット	M8	HEXAGON NUT M8	2
23	9672084014		ロツカクボルト	M8X40	HEXAGON HEAD BOLT M8X40	2
24	5512 45	132	ピン		PIN	1
25	9670065508		ソケットボルト	M6X55	HEXAGON SOCKET BOLT M6X55	2
26	9684060608		トメネジ	M6X6	SET SCREW M6X6	1
27	5512 45	131	シャフト		SHAFT	1
28	91633		ボールベアリング	6206ZZCM	BALL BEARING 6206ZZCM	1
29	5330 24	125	カバー		COVER	1
30	9648051014		サラコネジ	M5X10	SMALL FLUSH HEAD SCREW M5X10	3
31	9672083014		ロツカクボルト	M8X30	HEXAGON HEAD BOLT M8X30	3
32	5512 45	114	ギア		GEAR	1
33	5512 45	112	スプロケット		SPROCKET	1
34	9411807500		テーパピン	8X75	TAPER PIN 8X75	1
35	5512 45	122	フレーム		FRAME	1
36	9670061208		ソケットボルト	M6X12	HEXAGON SOCKET BOLT M6X12	5
37	5522 45	126	ガイドローラー		GUIDE ROLLER	24
38	5512 45	124	シャフト		SHAFT	6
39	5512 45	111	シャフト		SHAFT	1
40	5512 45	121	ホルダー		HOLDER	1
41	9686062508		トメネジ	M6X25	SET SCREW M6X25	1
42	9660060014		ナット	M6	HEXAGON NUT M6	1
43	5512 45	123	フレーム		FRAME	1
44	9648061208		サラコネジ	M6X12	SMALL FLUSH HEAD SCREW M6X12	3
45	5512 45	113	スプロケット		SPROCKET	1
46	90336		ボールベアリング	6207ZZ	BALL BEARING 6207ZZ	1
47	5340 23	118	カバー		COVER	1
48	9411806500		テーパピン	8X65	TAPER PIN 8X65	1
49	9670051208		ソケットボルト	M5X12	HEXAGON SOCKET BOLT M5X12	3
50	9684050508		トメネジ	M5X5	SET SCREW M5X5	2
51	5512 45	140	カム		CAM	1
			RYOBI 510-NP		RYOBI 510-NP	



テリハリシク

DELIVERY SHAFT

セクション  
SECTION

セクション番号

SECTION NUMBER

5510Z 450

★マークの部品は単品ではお渡しできませんので、セット番号で注文してください。  
When ordering items marked ★, indicate the set number because they are available only as a set.

No	セット番号/ 部品番号	SET No PART No	部品名称/ 構成番号	COMPONENT PARTS	PART NAME No	個数 Qty
51	5518 45 140		カム		CAM	1
			RYOBI 510		RYOBI 510	
52	5510 45 151-2		カム		CAM	1
			RYOBI 510		RYOBI 510	
52	5511 45 151		カム		CAM	1
			RYOBI 510-NP		RYOBI 510-NP	
54	5340 87 124		フック		BRACKET	1
			RYOBI 510-NP		RYOBI 510-NP	
55	9670051008		ソケットホルト M5X10		HEXAGON SOCKET BOLT M5X10	2
56	97837		近接スイッチ GXL-N12F		PROXIMITY SWITCH GXL-N12F	1
			RYOBI 510-NP		RYOBI 510-NP	
57	9642030614		ナット M3X6		SMALL PAN-HEAD SCREW M3X6	2
			RYOBI 510-NP		RYOBI 510-NP	
58	5510 45 143		フック		BRACKET	1
			RYOBI 510		RYOBI 510	
59	97812		スイッチ TL-Q3		SWITCH TL-Q3	1
			RYOBI 510		RYOBI 510	
60	9710030008		ハネサカネ M3		SPRING WASHER M3	2
			RYOBI 510		RYOBI 510	
61	9642032014		ナット M3X20		SMALL PAN-HEAD SCREW M3X20	2
			RYOBI 510		RYOBI 510	
62	5430 23 123		ワッシャー		PLAIN WASHER	2

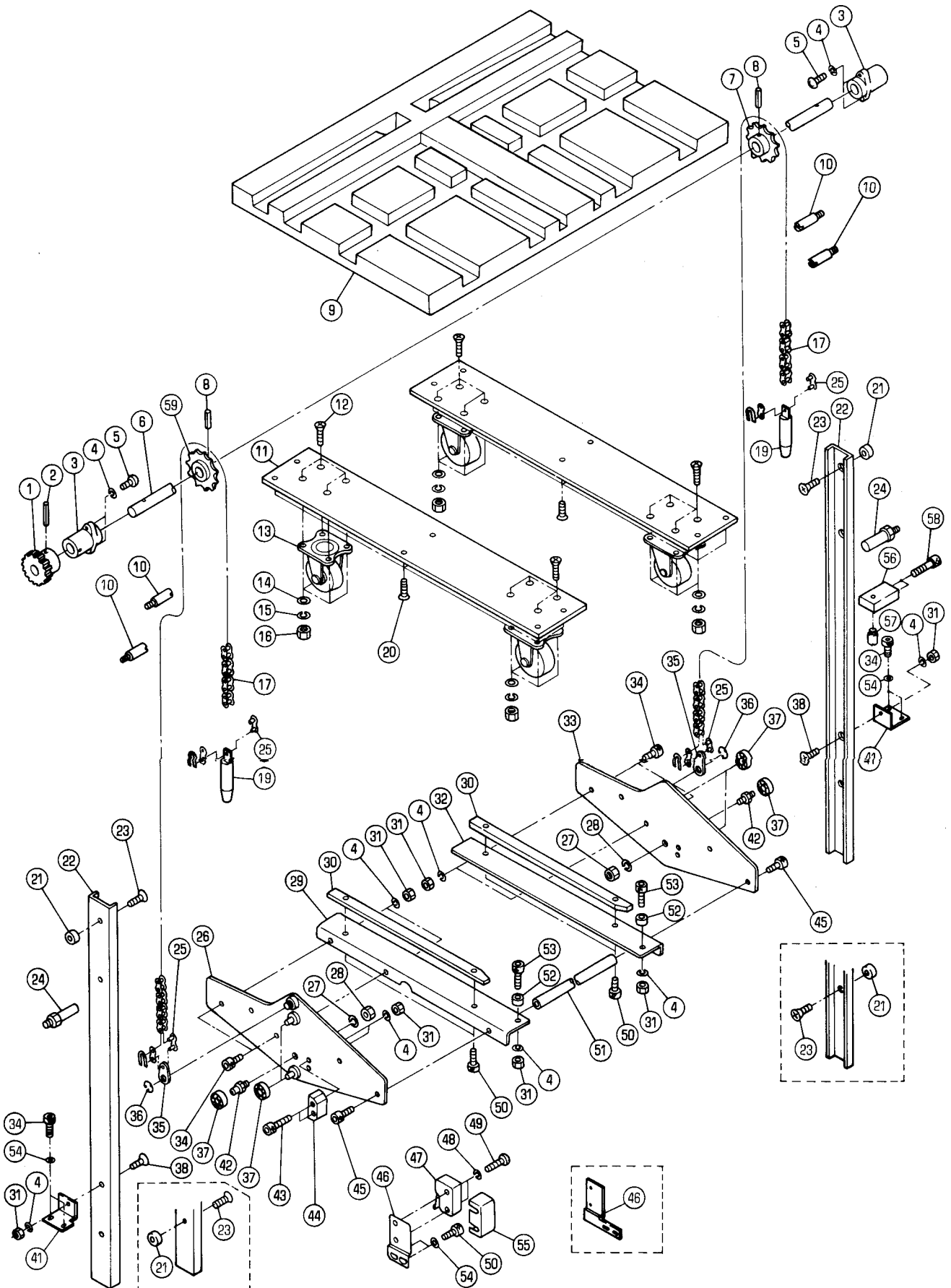

## DELIVERY TABLE

★マークの部品は単品ではお渡しできませんので、セット番号で注文してください。  
When ordering items marked ★, indicate the set number because they are available only as a set.

No	セット番号/ 部品番号	SET No PART No	部品名称/ 構成番号	COMPONENT PARTS	PART NAME No	個数 Qty
	5512 44	110-1	シャフト ASSY 1,2,6-8,59		SHAFT ASSY	1
	5512 44	210	シヰイタ ASSY 26,37		SUPPORTER ASSY	1
	5512 44	230	シヰイタ ASSY 33,37		SUPPORTER ASSY	1
	5522 44	140	ハイシタィ ASSY アメリカ,カナダ		DELIVERY TABLE ASSY U.S.A./CANADA	2
	5522 44	140	ハイシタィ ASSY アメリカ,カナダイカィ 9,11-16,20		DELIVERY TABLE ASSY EXCEPT U.S.A./CANADA	1
1	5290 37	722	ギア		GEAR	1
2	9410503508		スプリングピン 5X35		SPRING PIN 5X35	1
3	5327 29	210	ブッシュ		BUSHING	2
4	9710050008		ハネサカネ M5		SPRING WASHER M5	14
5	9642051214		ナハコネシ M5X12		SMALL PAN-HEAD SCREW M5X12	4
6	5512 44	111-1	シャフト		SHAFT	1
7	5290 37	712	スプロケット		SPROCKET	1
8	9410503008		スプリングピン 5X30		SPRING PIN 5X30	2
9	5522 44	141	ハイシタィ アメリカ,カナダ		DELIVERY TABLE U.S.A./CANADA	2
9	5522 44	141	ハイシタィ アメリカ,カナダイカィ		DELIVERY TABLE EXCEPT U.S.A./CANADA	1
10	5300 75	112	ピン		PIN	4
11	5522 44	142	プレート アメリカ,カナダ		PLATE U.S.A./CANADA	4
11	5522 44	142	プレート アメリカ,カナダイカィ		PLATE EXCEPT U.S.A./CANADA	2
12	9648061614		サラコネシ M6X16		SMALL FLUSH HEAD SCREW M6X16	32
13	91350		キャスター 420G-N-75 アメリカ,カナダ		CASTER 420G-N-75 U.S.A./CANADA	8
13	91350		キャスター 420G-N-75 アメリカ,カナダイカィ		CASTER 420G-N-75 EXCEPT U.S.A./CANADA	4
14	9716060014		ヒラサカネ M6		PLAIN WASHER M6	32
15	9710060008		ハネサカネ M6		SPRING WASHER M6	32
16	9660060014		ナット M6		HEXAGON NUT M6	32
17	5510 44	228	チェーン RYOBI 510		CHAIN RYOBI 510	2
17	5511 44	228	チェーン RYOBI 510-NP		CHAIN RYOBI 510-NP	2
19	5521 44	372	ウエイト		WEIGHT	2
20	90777		モクネシ 5.1X20 アメリカ,カナダ		WOOD SCREW 5.1X20 U.S.A./CANADA	24
20	90777		モクネシ 5.1X20 アメリカ,カナダイカィ		WOOD SCREW 5.1X20 EXCEPT U.S.A./CANADA	12
21	5512 44	252	カラ RYOBI 510		COLLAR RYOBI 510	2
21	5512 44	252	カラ RYOBI 510-NP		COLLAR RYOBI 510-NP	4
22	5486 44	511-3	ガイド RYOBI 510		GUIDE RYOBI 510	2
22	5511 44	251	ガイド RYOBI 510-NP		GUIDE RYOBI 510-NP	2
23	9648052014		サラコネシ M5X20		SMALL FLUSH HEAD SCREW M5X20	4
24	5300 32	117	ストッパ		STOPPER	2
25	90856		シヨイントリンクRS37-1(1/2"		JOINT LINK RS37-1(1/2")	4
26	5512 44	220	シヰイタ		SUPPORTER	1
27	9710080008		ハネサカネ M8		SPRING WASHER M8	2

## DELIVERY TABLE

★マークの部品は単品ではお渡しできませんので、セット番号で注文してください。  
When ordering items marked ★, indicate the set number because they are available only as a set.

No	セット番号/ 部品番号	SET No PART No	部品名称/ 構成番号	COMPONENT PARTS	PART NAME No	個数 Qty
28	9662080014		ナット M8		HEXAGON NUT M8	2
29	5512 44 222		フ"ラケツト		BRACKET	1
30	5512 44 224		カ"イト"		GUIDE	2
31	9660050014		ナット M5		HEXAGON NUT M5	10
32	5512 44 232		フ"ラケツト		BRACKET	1
33	5512 44 240		シシ"イタ		SUPPORTER	1
34	9670051208		ソケツトホ"ルト M5X12		HEXAGON SOCKET BOLT M5X12	8
35	5430 31 242		リンク		LINK	2
36	9721080008		E-リング" E-8		E-RING E-8	2
37	90214		ホ"ールハ"アリク" 6000ZZ		BALL BEARING 6000ZZ	6
38	9648051214		サラコネシ" M5X12		SMALL FLUSH HEAD SCREW M5X12	2
			RYOBI 510		RYOBI 510	
41	5510 44 253		フ"ラケツト		BRACKET	2
			RYOBI 510		RYOBI 510	
42	5486 44 416		ハ"ンシ"ンピ"ン		ECCENTRIC PIN	2
43	9670052508		ソケツトホ"ルト M5X25		HEXAGON SOCKET BOLT M5X25	2
44	5512 44 225		フ"ロツク		BLOCK	1
45	9670051608		ソケツトホ"ルト M5X16		HEXAGON SOCKET BOLT M5X16	2
46	5511 44 226		フ"ラケツト		BRACKET	1
			RYOBI 510-NP		RYOBI 510-NP	
46	5512 44 226		フ"ラケツト		BRACKET	1
			RYOBI 510		RYOBI 510	
47	95111		スイツチ Z-15GW22B		SWITCH Z-15GW22B	1
48	9710040008		ハ"ネサ"カ"ネ M4		SPRING WASHER M4	2
49	9642042514		ナハ"コネシ" M4X25		SMALL PAN-HEAD SCREW M4X25	2
50	9670051008		ソケツトホ"ルト M5X10		HEXAGON SOCKET BOLT M5X10	6
51	5512 44 223		ステ-		STAY	1
52	5340 54 633		スハ"ーサー		SPACER	2
53	9670052008		ソケツトホ"ルト M5X20		HEXAGON SOCKET BOLT M5X20	2
54	9716050014		ヒラサ"カ"ネ M5		PLAIN WASHER M5	6
55	95117		タンシカハ"ー AP-B		TERMINAL COVER AP-B	1
56	5510 44 227		フ"ロツク		BLOCK	1
57	5290 52 423-1		ピ"ン		PIN	1
58	9670064008		ソケツトホ"ルト M6X40		HEXAGON SOCKET BOLT M6X40	2
59	5290 37 713		スフ"ロケツト		SPROCKET	1

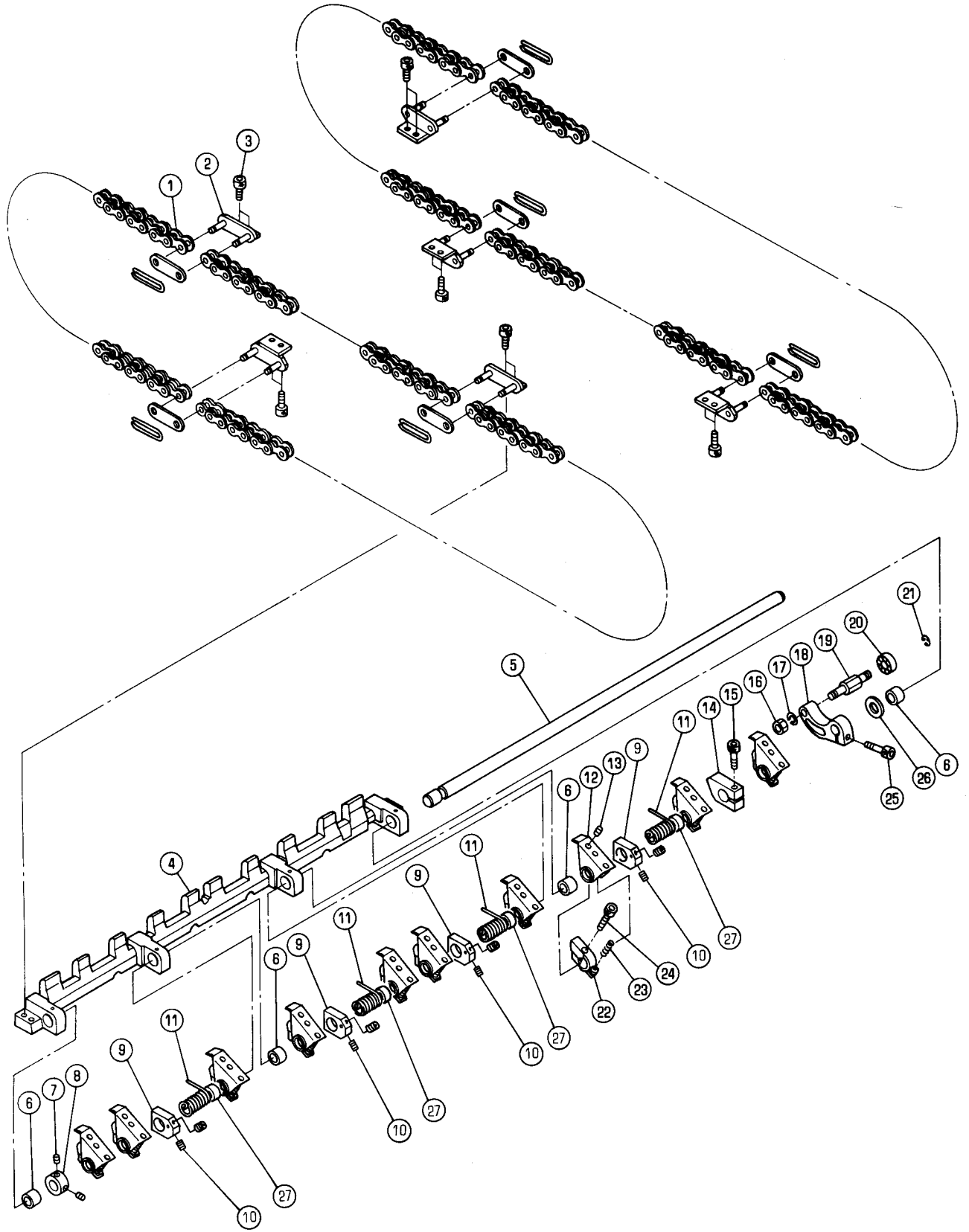

ハイシクハリツハ°-

GRIPPER

セクション  
SECTION

セクション番号

SECTION NUMBER

5510Z 470

★マークの部品は単品ではお渡しできませんので、セット番号で注文してください。  
When ordering items marked ★, indicate the set number because they are available only as a set.

No	セット番号/ 部品番号	SET No PART No	部品名称/ 構成番号	COMPONENT PARTS	PART NAME No	個数 Qty
	5510 47 110		クハリツハ°- 4-27	ASSY	GRIPPER ASSY	3
	5510 47 130		チェーン 1,2	ASSY	CHAIN ASSY	2
	5512 47 120-2		ホルダ°- 4,6	ASSY	HOLDER ASSY	3
1	5512 47 132		チェーン		CHAIN	6
2	5512 47 131		リンク		LINK	6
3	9670051008		ソケットホルト M5X10		HEXAGON SOCKET BOLT M5X10	12
4	5512 47 111-2		ホルダ°-		HOLDER	3
5	5512 47 115		シャフト		SHAFT	3
6	5512 47 117		フツシユ		BUSHING	12
7	9684060608		トメネシ° M6X6		SET SCREW M6X6	6
8	5560 53 213-1		カラ-		COLLAR	3
9	5512 47 119-1		カラ-		COLLAR	12
10	9680050608		トメネシ° M5X6		SET SCREW M5X6	24
11	5512 47 118-1		スフ°リンク°		SPRING	12
12	5512 47 112		ツメ		GRIPPER	30
13	90179		ロツカクアナツキトメネシ° M5X8		SET SCREW M5X8	30
14	5512 47 121		ストツハ°-		STOPPER	3
15	9670062008		ソケットホルト M6X20		HEXAGON SOCKET BOLT M6X20	3
16	9660060014		ナツト M6		HEXAGON NUT M6	3
17	9710060008		ハ°ネサ°カ°ネ M6		SPRING WASHER M6	3
18	5512 47 113		ア-ム		ARM	3
19	5510 47 114		ピン		PIN	3
20	90302		ホ°-ル°ハ°アリツク° 626ZZ		BALL BEARING 626ZZ	3
21	9721050008		E-リンク° E-5		E-RING E-5	3
22	5512 47 116		ホルダ°-		HOLDER	30
23	5512 47 122		スフ°リンク°		SPRING	30
24	9670051808		ソケットホルト M5X18		HEXAGON SOCKET BOLT M5X18	30
25	9670061608		ソケットホルト M6X16		HEXAGON SOCKET BOLT M6X16	3
26	5290 29 311		ワツシヤ-		WASHER	3
27	5512 47 123		スハ°-サ-		SPACER	12

エアブローアースプレー  
AIR BLOWER, SPRAY

セクション  
SECTION

セクション番号  
SECTION NUMBER

5510Z 480

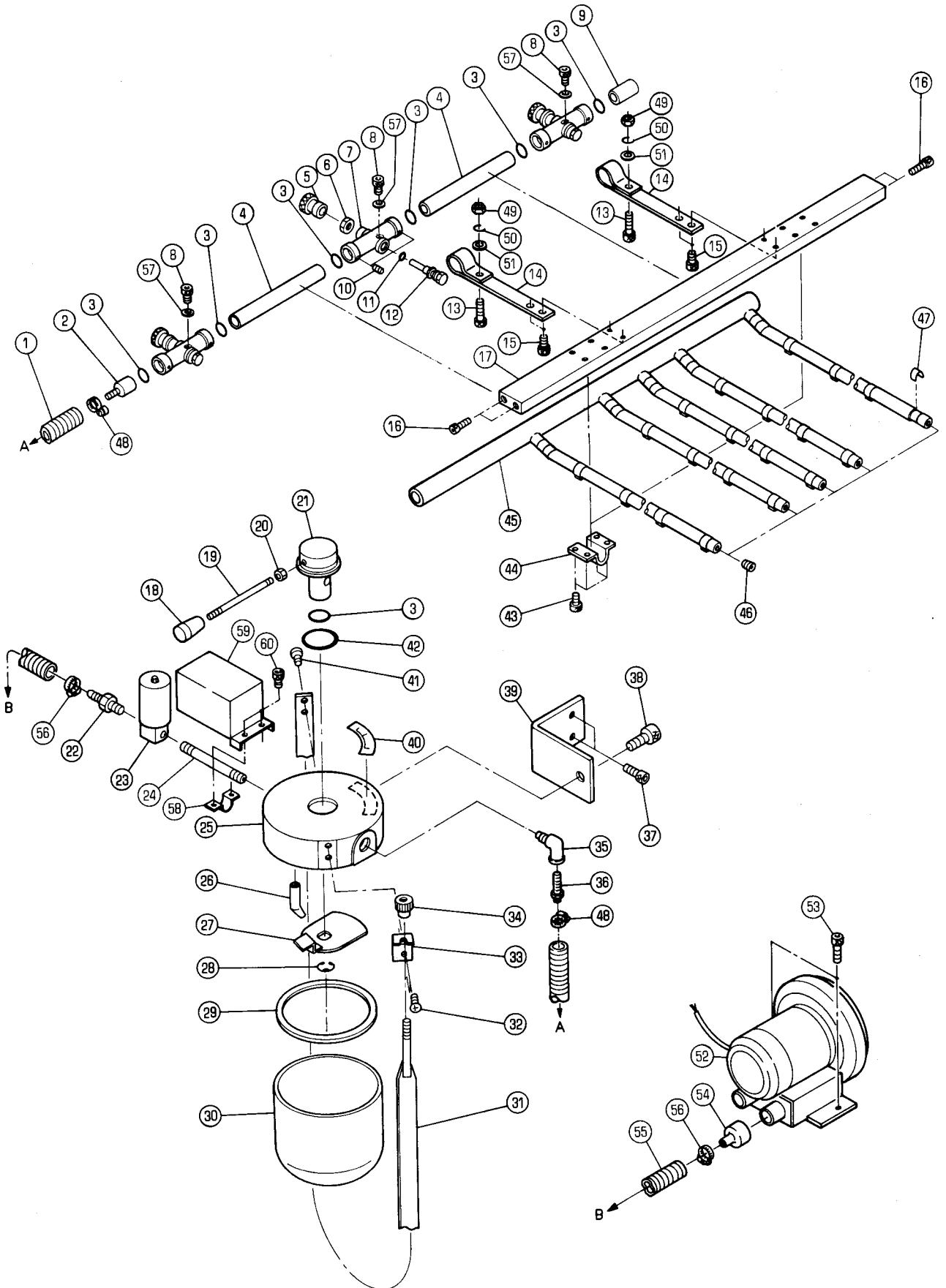

エア-フ`ロア-`スフ`レ-

AIR BLOWER`SPRAY

セクション  
SECTION

セクション番号

SECTION NUMBER

5510Z 480

★マークの部品は単品ではお渡しできませんので、セット番号で注文してください。  
When ordering items marked ★, indicate the set number because they are available only as a set.

No.	セット番号/ 部品番号	SET No PART No	部品名称/ 構成番号	COMPONENT PARTS	PART NAME	個数 Qty
1	5512	14 132	ホ-ス		HOSE	1
2	5486	14 144	ハ`イフ`		PIPE	1
3	90505		0-リング` P-16		O-RING P-16	7
4	5522	48 121	ハ`イフ`		PIPE	2
5	5486	14 136	ノズル		NOZZLE	3
6	5486	14 137	ナツト		NUT	3
7	5486	14 134-3	スフ`レ-ホ`テ`イ		SPRAY BODY	3
8	9670040808		ソケツトホ`ルト M4X8		HEXAGON SOCKET BOLT M4X8	3
9	5486	14 145	エンド`ハ`イフ`		END PIPE	1
10	9684040608		トメネジ` M4X6		SET SCREW M4X6	6
11	90553		0-リング` P-7		O-RING P-7	3
12	5486	14 135-2	ハ`ルフ`		VALVE	3
13	9670061608		ソケツトホ`ルト M6X16		HEXAGON SOCKET BOLT M6X16	2
14	5510	14 111	フ`ラケツト		BRACKET	2
15	9670061208		ソケツトホ`ルト M6X12		HEXAGON SOCKET BOLT M6X12	4
16	9670084008		ソケツトホ`ルト M8X40		HEXAGON SOCKET BOLT M8X40	4
17	5512	11 414-1	ステー		STAY	1
18	5430	32 815	ツマミ		KNOB	1
19	5480	14 428-1	レバ`-		LEVER	1
20	9660050014		ナツト M5		HEXAGON NUT M5	1
21	5340	83 261	ツマミ		KNOB	1
22	5512	14 114	ニツフ`ル		NIPPLE	1
23	90904004		ハ`ルフ` AB21-02-05 115V		VALVE AB21-02-05 115V	1
24	5486	14 122	ニツフ`ル		NIPPLE	1
25	5430	14 435	ホ`トルキャツフ`		BOTTLE CAP	1
26	5430	14 432	ハ`イフ`		PIPE	1
27	5430	14 460	フ`レート		PLATE	1
28	90609		BE-リング` BE-80		BE-RING BE-80	1
29	5430	14 433-1	ハ`ツキン		PACKING	1
30	5430	14 431	ホ`トル		BOTTLE	1
31	5430	14 438	ハ`ント`		BAND	1
32	9648051014		サラコネジ` M5X10		SMALL FLUSH HEAD SCREW M5X10	2
33	5430	14 437	ホルダ`-		HOLDER	1
34	5430	39 118	ツマミ		KNOB	1
35	91235		メスオスエルホ` 1/4		ELBOW 1/4	1
36	91238		ホ-スニツフ`ル 1/4		HOSE NIPPLE 1/4	1
37	9670061008		ソケツトホ`ルト M6X10		HEXAGON SOCKET BOLT M6X10	2
38	9670081608		ソケツトホ`ルト M8X16		HEXAGON SOCKET BOLT M8X16	1
39	5512	14 111-1	フ`ラケツト		BRACKET	1
40	5430	78 297	ラ`ベル		LABEL	1
41	9642051014		ナ`コネジ` M5X10		SMALL PAN-HEAD SCREW M5X10	2
42	90511		0-リング` P-20		O-RING P-20	1
43	9670051008		ソケツトホ`ルト M5X10		HEXAGON SOCKET BOLT M5X10	8
44	5521	48 113	ハ`イフ`オサエ		PLATE	2
45	5510	48 112	シャワ`		SHOWER	1
46	91158		フ`ラク` 1/8		PLUG 1/8	5
47	5640	48 107	ストツハ`-		STOPPER	25
48	91219		ホ-スハ`ント` 19		HOSE BAND 19	2
49	9660060014		ナツト M6		HEXAGON NUT M6	2
50	9710060008		ハ`ネサ`カ`ネ M6		SPRING WASHER M6	2
51	9716060014		ヒラサ`カ`ネ M6		PLAIN WASHER M6	2
52	90916003		リング`フ`ロア` VFC106P		RING BLOWER VFC106P	1
53	9670082008		ソケツトホ`ルト M8X20		HEXAGON SOCKET BOLT M8X20	2
54	5562	82 101	コネクター		CONNECTOR	1
55	5511	14 131	ホ-ス		HOSE	1
			RYOBI 510-NP		RYOBI 510-NP	
55	5512	14 131-1	ホ-ス		HOSE	1
			RYOBI 510		RYOBI 510	
56	91192		ホ-スハ`ント` 23		HOSE BAND 23	2



エア-フ"ロア-、スフ"レ-

AIR BLOWER、SPRAY

セクション  
SECTION

セクション番号  
SECTION NUMBER

5510Z 480

★マークの部品は単品ではお渡しできませんので、セット番号で注文してください。  
When ordering items marked ★, indicate the set number because they are available only as a set.

No	セット番号/ 部品番号	SET No PART No	部品名称/ 構成番号	COMPONENT PARTS	PART NAME No	個数 Q'ty
57	9716040014		ヒラサ"カ"ネ M4		PLAIN WASHER M4	3
58	5512 48 111		フ"ラケット		BRACKET	1
59	5512 48 112		カハ"		COVER	1
60	9670050808		ソケットボ"ルト M5X8		HEXAGON SOCKET BOLT M5X8	2

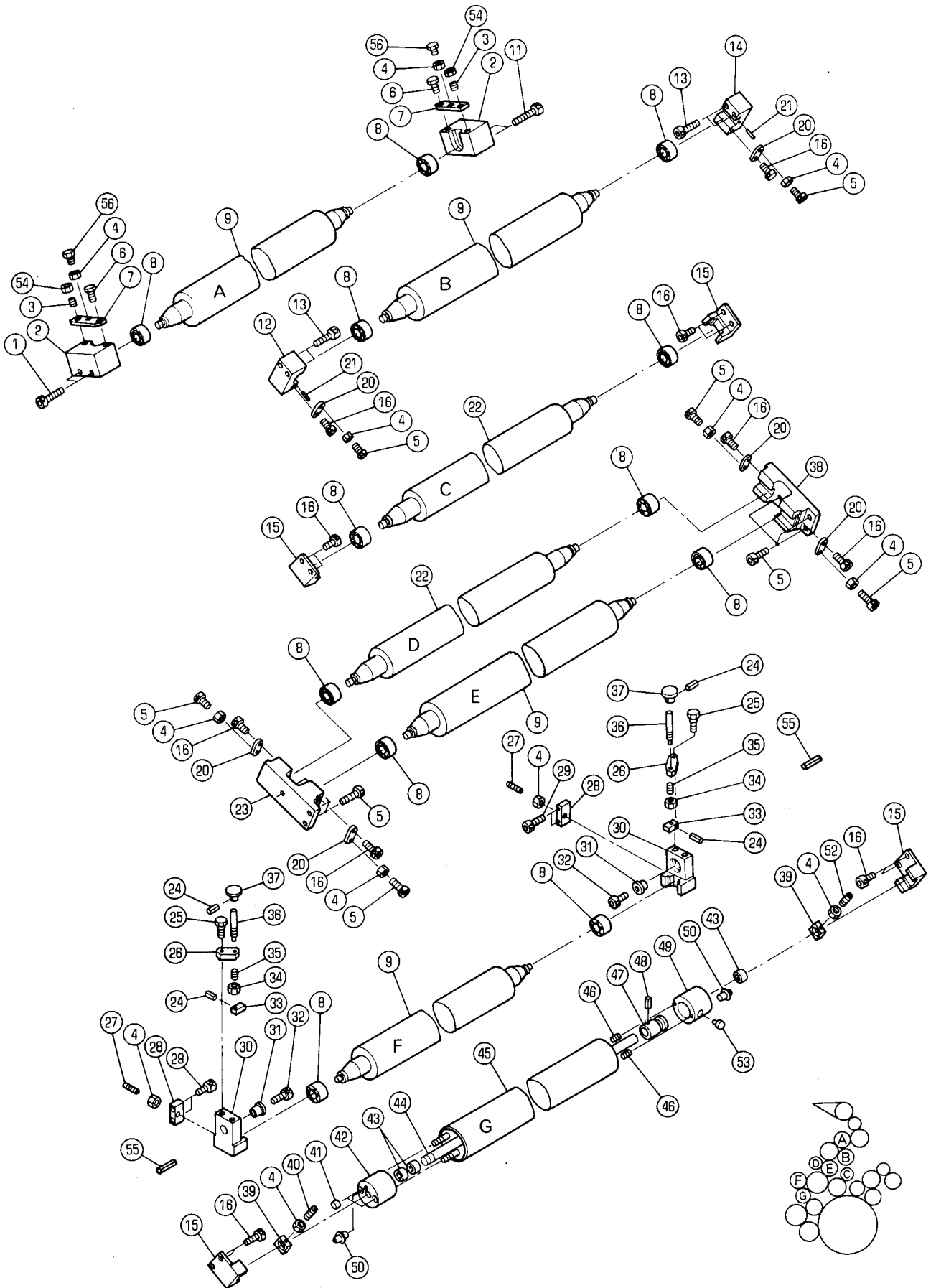

ナケコミローラ-

セクション  
SECTION

セクション番号

SECTION NUMBER

5510Z 510

DISTRIBUTOR ROLLER

★マークの部品は単品ではお渡しできませんので、セット番号で注文してください。  
When ordering items marked ★, indicate the set number because they are available only as a set.

No.	セット番号/ 部品番号/ SET No/ PART No	部品名称/ 構成番号/ COMPONENT PARTS	PART NAME No	個数 Q'ty
	5321 51 630	ハウジング ASSY 43,49,50	HOUSING ASSY	1
	5321 51 631Z	ホルダ ASSY 43,49	HOLDER ASSY	1
	5512 51 140-1	シャフト ASSY 44,47,48	SHAFT ASSY	1
	5512 51 150-1	ブラケット ASSY 12,21	BRACKET ASSY	1
	5512 51 160-1	ブラケット ASSY 14,21	BRACKET ASSY	1
	5512 51 170	ピン ASSY 24,33,36,37	PIN ASSY	2
	5512 51 210	ナケコミローラ(ゴム) ASSY 8,9	DISTRIBUTOR ROLLER(RUBBER) ASSY	4
	5512 51 220-1	インキナケコミローラ ASSY 8,22	INK DISTRIBUTOR ROLLER ASSY	2
	5512 51 230-3	インキナケコミローラ ASSY 4,39-50,52,53	INK DISTRIBUTOR ROLLER ASSY	1
1	9670063008	ソケットホルト M6X30	HEXAGON SOCKET BOLT M6X30	2
2	5512 51 113	ブラケット	BRACKET	2
3	5290 88 170	ネジ	SCREW	2
4	9660060014	ナット M6	HEXAGON NUT M6	12
5	9670061608	ソケットホルト M6X16	HEXAGON SOCKET BOLT M6X16	12
6	5290 52 535	ピン	PIN	2
7	5512 51 118	プレート	PLATE	2
8	90318	ボールベアリング 608ZZ	BALL BEARING 608ZZ	12
9	5512 51 111	インキナケコミローラ	INK DISTRIBUTOR ROLLER	4
11	9670064008	ソケットホルト M6X40	HEXAGON SOCKET BOLT M6X40	2
12	5512 51 151-1	ブラケット	BRACKET	1
13	9670063508	ソケットホルト M6X35	HEXAGON SOCKET BOLT M6X35	4
14	5512 51 161-1	ブラケット	BRACKET	1
15	5480 51 437	ブラケット	BRACKET	4
16	9670061208	ソケットホルト M6X12	HEXAGON SOCKET BOLT M6X12	14
20	5512 51 143-1	プレート	PLATE	6
21	9410301208	スプリングピン 3X12	SPRING PIN 3X12	2
22	5512 51 121-1	ローラ	ROLLER	2
23	5512 51 123-1	ブラケット	BRACKET	1
24	9410201008	スプリングピン 2X10	SPRING PIN 2X10	4
25	5330 51 563	ネジ	SCREW	2
26	5330 51 564	アーム	ARM	2
27	9686061808	トメネジ M6X18	SET SCREW M6X18	2
28	5512 51 116	ブラケット	BRACKET	2
29	9670052508	ソケットホルト M5X25	HEXAGON SOCKET BOLT M5X25	4
30	5512 51 114	ブラケット	BRACKET	2
31	5512 51 115	スペーサ	SPACER	2
32	9670062008	ソケットホルト M6X20	HEXAGON SOCKET BOLT M6X20	2
33	5512 51 171	ブロック	BLOCK	2
34	90703	Uナット M6	U-NUT M6	2
35	5290 38 235	スプリング	SPRING	2
36	5340 51 531	ピン	PIN	2
37	5300 56 091	ツマミ	KNOB	2
38	5512 51 124-1	ブラケット	BRACKET	1
39	5512 51 134	ブロック	BLOCK	2
40	9684061208	トメネジ M6X12	SET SCREW M6X12	1
41	5290 53 336	ナット	NUT	2
42	5512 51 136-1	ハウジング	HOUSING	1
43	5290 51 642-2	ブッシュ	BUSHING	3
44	5512 51 133-1	シャフト	SHAFT	1
45	5512 51 131-2	ローラ	ROLLER	1

ナケコミローラー

セクション  
SECTIONセクション番号  
SECTION NUMBER

5510Z 510

DISTRIBUTOR ROLLER

★マークの部品は単品ではお渡しできませんので、セット番号で注文してください。  
When ordering items marked ★, indicate the set number because they are available only as a set.

No.	セット番号/ 部品番号	SET No. PART No.	部品名称/ 構成番号	COMPONENT PARTS	PART NAME No.	個数 Qty
46	5512 51	135	ネジ		SCREW	2
47	5512 51	141-1	ネジ		SCREW	1
48	9410301808		スプリングピン	3X18	SPRING PIN 3X18	1
49	5321 51	631	ホルダー		HOLDER	1
50	91254		グリースニツフル	NIP-B6	GREASE NIPPLE NIP-B6	2
52	9686061608		トメネジ	M6X16	SET SCREW M6X16	1
53	5290 51	632-3	オクリツメ		PAWL	1
54	9662060014		ナット	M6	HEXAGON NUT M6	2
55	9410501608		スプリングピン	5X16	SPRING PIN 5X16	2
56	9672061614		ロツカクホルト	M6X16	HEXAGON HEAD BOLT M6X16	2

インキダクターローラー  
INK DUCTOR ROLLER

セクション  
SECTION

セクション番号  
SECTION NUMBER

55102 520

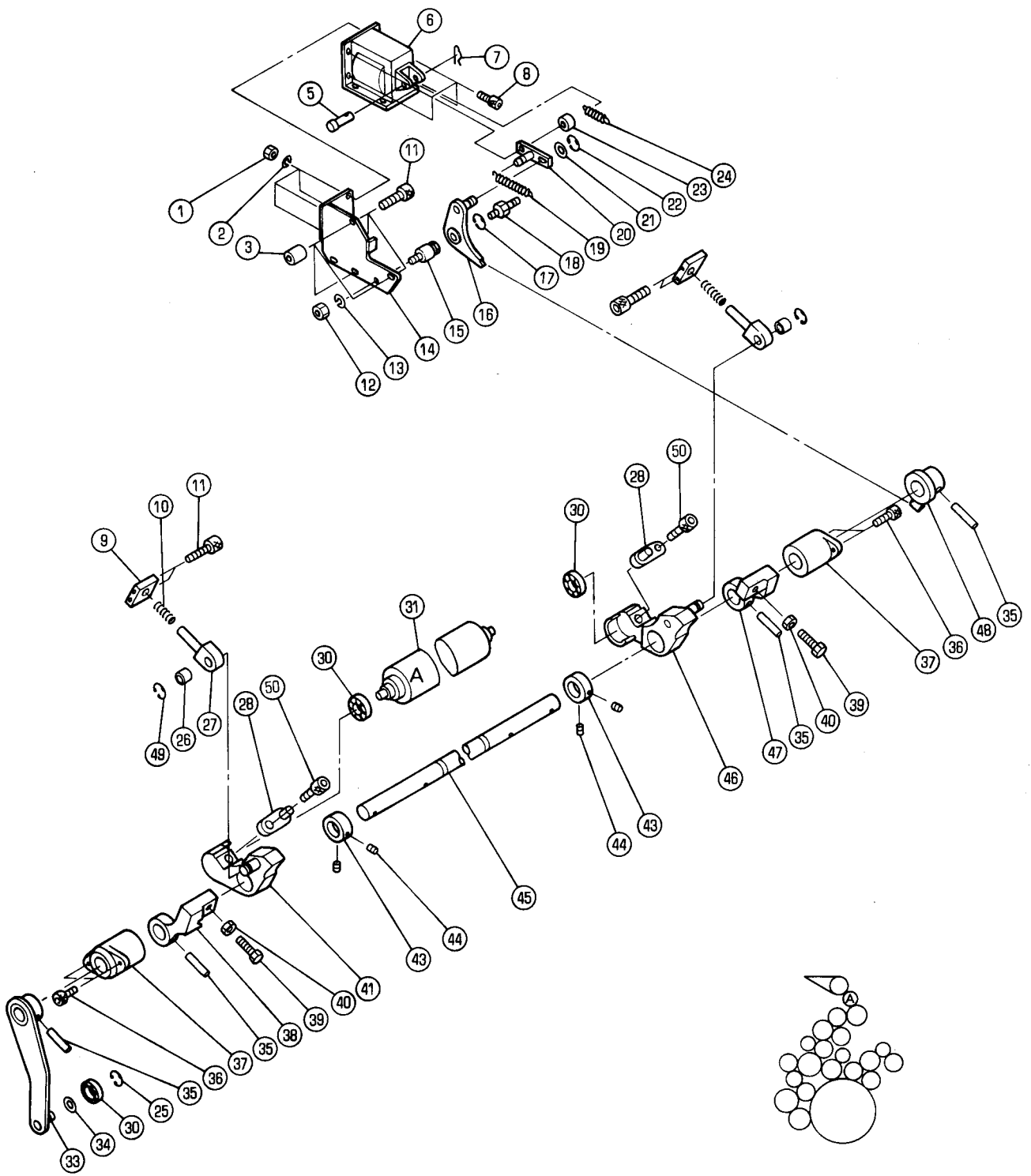

インキタクターローラー

INK DUCTOR ROLLER

セクション  
SECTION

セクション番号  
SECTION NUMBER

5510Z 520

★マークの部品は単品ではお渡しできませんので、セット番号で注文してください。  
When ordering items marked ★, indicate the set number because they are available only as a set.

No.	セット番号/ 部品番号	SET No. PART No.	部品名称/ 構成番号	COMPONENT PARTS	PART NAME	個数 Qty
	5512 52	160	スプリング"カイト"	ASSY	SPRING GUIDE ASSY	2
			26,27			
	5512 52	170-1	シャフト	ASSY	SHAFT ASSY	1
			33,35,38,45,47,48			
	5512 52	610	インキタクターローラー	ASSY	INK DUCTOR ROLLER ASSY	1
			30,31			
1	9660040014		ナット M4		HEXAGON NUT M4	4
2	9710040008		ハネサカネ M4		SPRING WASHER M4	4
3	5322 52	492	スパーサー		SPACER	3
5	5512 52	223	ピン		PIN	1
6	97606-1		ソレノイド AS-03A AC115V		SOLENOID AS-03A AC115V	1
7	90628		スナップピン SSP-4		SNAP PIN SSP-4	1
8	9670040808		ソケットホルト M4X8		HEXAGON SOCKET BOLT M4X8	4
9	5512 52	162	ブロック		BLOCK	2
10	5480 53	362	スプリング		SPRING	2
11	9670052508		ソケットホルト M5X25		HEXAGON SOCKET BOLT M5X25	7
12	9660080014		ナット M8		HEXAGON NUT M8	1
13	9710080008		ハネサカネ M8		SPRING WASHER M8	1
14	5512 52	214	ブラケット		BRACKET	1
15	5512 52	215	スタッド		STUD	1
16	5512 52	210	アーム		ARM	1
17	9721100008		Eリング E-10		E-RING E-10	1
18	5290 52	244	ハネカケ		SPRING STUD	1
19	5290 35	131-1	スプリング		SPRING	1
20	5512 52	220	リンク		LINK	1
21	9716060014		ヒラサカネ M6		PLAIN WASHER M6	1
22	9721040008		Eリング E-4		E-RING E-4	1
23	91710002		スパーサー		SPACER	1
24	5480 53	382	スプリング		SPRING	1
25	9721070008		Eリング E-7		E-RING E-7	1
26	5300 58	144	ブッシュ		BUSHING	2
27	5512 52	161	スプリング"カイト"		SPRING GUIDE	2
28	5582 51	118	プレート		PLATE	2
30	90318		ボールベアリング 608ZZ		BALL BEARING 608ZZ	3
31	5512 52	111	インキタクターローラー		INK DUCTOR ROLLER	1
33	5512 52	180	アーム		ARM	1
34	5290 29	313	ワッシャー		WASHER	1
35	9411603000		テーパピン 6X30		TAPER PIN 6X30	4
36	9670051208		ソケットホルト M5X12		HEXAGON SOCKET BOLT M5X12	4
37	5327 29	210	ブッシュ		BUSHING	2
38	5512 52	172-1	アーム		ARM	1
39	9672062508		六角ヘッドボルト M6X25		HEXAGON HEAD BOLT M6X25	2
40	9660060014		ナット M6		HEXAGON NUT M6	2
41	5512 52	130-3	アーム		ARM	1
43	5290 29	314	ロックカラー		LOCK COLLAR	2
44	9684050508		セットネジ M5X5		SET SCREW M5X5	4
45	5512 52	171	シャフト		SHAFT	1
46	5512 52	150-3	アーム		ARM	1
47	5512 52	173-1	アーム		ARM	1
48	5512 52	190	アーム		ARM	1
49	9721080008		Eリング E-8		E-RING E-8	2
50	9670061208		ソケットホルト M6X12		HEXAGON SOCKET BOLT M6X12	2

ミス「フオンテン、タ」ク「ターローラー」  
WATER FOUNTAIN, DUCTOR ROLLER

セクション  
SECTION

セクション番号  
SECTION NUMBER

5510Z 530

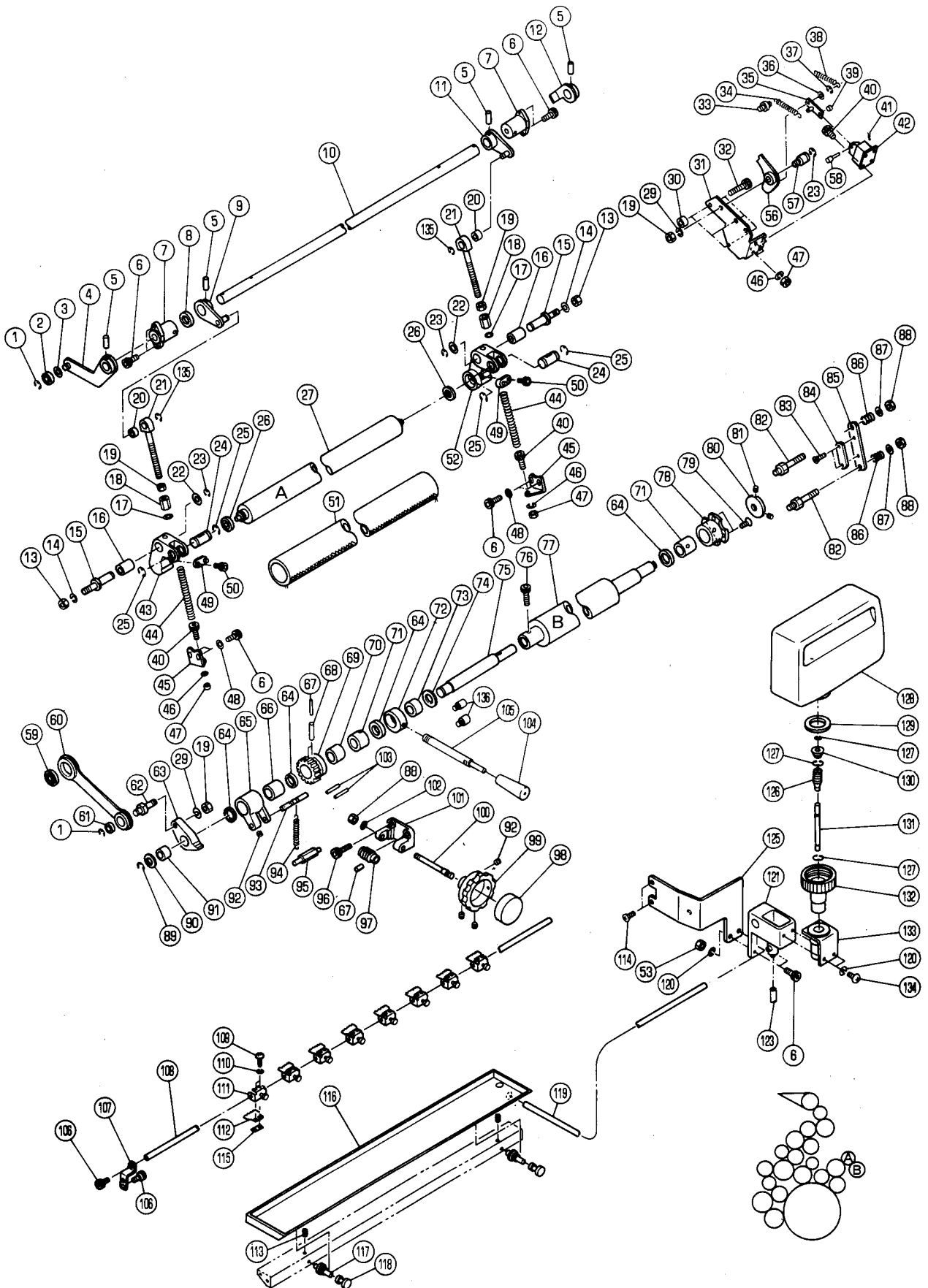

ミス\フォンテン、ダ\クターローラ-

セクション  
SECTION

セクション番号  
SECTION NUMBER

5510Z 530

WATER FOUNTAIN、DUCTOR ROLLER

★マークの部品は単品ではお渡しできませんので、セット番号で注文してください。  
When ordering items marked ★, indicate the set number because they are available only as a set.

No	セット番号/ 部品番号	SET No PART No	部品名称/ 構成番号	COMPONENT PARTS	PART NAME No	個数 Qty
	5300	53 250-4	ミス\ボトルキャップ°	ASSY 126,127,129-132	WATER BOTTLE CAP ASSY	1
	5332	55 430	レハ-	ASSY(フ\ラツク) 104,105	LEVER ASSY(BLACK)	1
	5510	53 160	シャフト	ASSY 67,97,100	SHAFT ASSY	1
	5512	53 130	ハウジング°	ASSY 64,71,78	HOUSING ASSY	1
	5512	53 140-1	ホ\ス	ASSY 72,73	BOSS ASSY	1
	5512	53 150	ホイール	ASSY 67-70	WHEEL ASSY	1
	5512	53 170	ア-ム	ASSY 64-66	ARM ASSY	1
	5512	53 180	ア-ム	ASSY 63,91	ARM ASSY	1
	5512	53 190	リンク	ASSY 59-61	LINK ASSY	1
	5512	53 260-1	ア-ム	ASSY 16,43	ARM ASSY	1
	5512	53 270-1	ア-ム	ASSY 16,52	ARM ASSY	1
	5512	53 280	ロッド°	ASSY 20,21	ROD ASSY	2
	5512	53 290	シャフト	ASSY 4,5,9-12	SHAFT ASSY	1
	5512	53 610	ミス\ダ\クターローラ-	ASSY 26,27	WATER DUCTOR ROLLER ASSY	1
1	9721070008		E-リング°	E-7	E-RING E-7	2
2	90318		ボールベアリング°	608ZZ	BALL BEARING 608ZZ	1
3	5290 29 313		ワッシャー		WASHER	1
4	5512 53 330		ア-ム		ARM	1
5	9411603200		テーパ°ピン	6X32	TAPER PIN 6X32	4
6	9670051208		ソケットボルト	M5X12	HEXAGON SOCKET BOLT M5X12	10
7	5327 29 210		フ\ツユ		BUSHING	2
8	5512 53 292		ス\°-サ-		SPACER	1
9	5512 53 310		ア-ム		ARM	1
10	5512 53 291		シャフト		SHAFT	1
11	5512 53 320		ア-ム		ARM	1
12	5512 53 340		ア-ム		ARM	1
13	9660100014		ナット	M10	HEXAGON NUT M10	2
14	9710100008		ハ\ネサ\カ\ネ	M10	SPRING WASHER M10	2
15	5512 53 262		スタット°		STUD	2
16	5521 27 142		フ\ツユ		BUSHING	2
17	5512 53 284		ワッシャー		WASHER	2
18	5512 53 285		ナット		NUT	2
19	9660080014		ナット	M8	HEXAGON NUT M8	4
20	5300 58 144		フ\ツユ		BUSHING	2
21	5512 53 281		ロッド°		ROD	2
22	5486 28 214		カラ-		COLLAR	2
23	9721100008		E-リング°	E-10	E-RING E-10	3
24	5512 53 263		ピン		PIN	2
25	9721150008		E-リング°	E-15	E-RING E-15	4
26	90308002		ボールベアリング°	608ZZST	BALL BEARING 608ZZST	2
27	5512 53 251		ミス\ダ\クターローラ-		WATER DUCTOR ROLLER	1
29	9710080008		ハ\ネサ\カ\ネ	M8	SPRING WASHER M8	2
30	5321 23 313		ス\°-サ-		SPACER	3
31	5512 52 214		フ\ラケット		BRACKET	1
32	9670052008		ソケットボルト	M5X20	HEXAGON SOCKET BOLT M5X20	3



ミｽﾞフォンテン、ﾀﾞｸﾀｰﾛｰﾗｰ

セクション  
SECTION

セクション番号

SECTION NUMBER

55102 530

WATER FOUNTAIN, DUCTOR ROLLER

★マークの部品は単品ではお渡しできませんので、セット番号で注文してください。  
When ordering items marked ★, indicate the set number because they are available only as a set.

No	セット番号/ 部品番号	SET No PART No	部品名称/ 構成番号	COMPONENT PARTS	PART NAME No	個数 Qty
33	5290 37	433	ﾊﾞﾈｶﾞ		SPRING STUD	1
34	5290 35	131-1	ｽﾌﾟﾘﾝｸﾞ		SPRING	1
35	5512 52	220	ﾘﾝｸ		LINK	1
36	9716060014		ﾋﾗｻﾞｶﾞﾈ M6		PLAIN WASHER M6	1
37	9721040008		ｴｰﾘﾝｸﾞ E-4		E-RING E-4	1
38	5480 53	382	ｽﾌﾟﾘﾝｸﾞ		SPRING	1
39	91710002		ｽﾊﾟｰｻｰ		SPACER	1
40	9670040808		ｿｹｯﾄﾎﾙﾄ M4X8		HEXAGON SOCKET BOLT M4X8	6
41	90628		ｽﾅｯﾌﾟﾋﾟﾝ SSP-4		SNAP PIN SSP-4	1
42	97606-1		ｿﾚﾉｲﾄ AS-03A AC115V		SOLENOID AS-03A AC115V	1
43	5512 53	261-1	ｱｰﾑ		ARM	1
44	5480 53	362	ｽﾌﾟﾘﾝｸﾞ		SPRING	2
45	5512 53	283	ﾌﾞﾗｯकेｯﾄ		BRACKET	2
46	9710040008		ﾊﾞﾈｻﾞｶﾞﾈ M4		SPRING WASHER M4	6
47	9660040014		ﾅｯﾄ M4		HEXAGON NUT M4	6
48	9716050014		ﾋﾗｻﾞｶﾞﾈ M5		PLAIN WASHER M5	4
49	5582 51	118	ﾌﾟﾚｰﾄ		PLATE	2
50	5512 57	127-1	ﾎﾙﾄ		BOLT	2
51	5522 52	343	ﾆｭｰﾓｰﾙ		NEWMOL (DAMPENING ROLLER COVER)	1
52	5512 53	271-1	ｱｰﾑ		ARM	1
53	9660050014		ﾅｯﾄ M5		HEXAGON NUT M5	2
56	5512 52	210	ｱｰﾑ		ARM	1
57	5512 52	215	ｽﾀｯﾄﾞ		STUD	1
58	5512 52	223	ﾋﾟﾝ		PIN	1
59	90214		ﾎﾞｰﾙﾍﾞｱﾘﾝｸﾞ 6000ZZ		BALL BEARING 6000ZZ	1
60	5512 53	210	ﾘﾝｸ		LINK	1
61	5290 89	219	ﾌﾞｯｼﾞ		BUSHING	1
62	5512 53	183	ﾋﾟﾝ		PIN	1
63	5512 53	181	ｱｰﾑ		ARM	1
64	90357005		ｵｲﾙｼｰﾙ G20X26X4		OIL SEAL G20X26X4	4
65	5512 53	171	ｱｰﾑ		ARM	1
66	90355007		ｳﾝｳﾞｴｲｸﾗｯﾁ HFL2026		ONE WAY CLUTCH HFL2026	1
67	9410301608		ｽﾌﾟﾘﾝｸﾞﾋﾟﾝ 3X16		SPRING PIN 3X16	3
68	9410501608		ｽﾌﾟﾘﾝｸﾞﾋﾟﾝ 5X16		SPRING PIN 5X16	2
69	5512 53	151	ﾎｲｰﾙ		WHEEL	1
70	5290 87	117	ﾌﾞｯｼﾞ		BUSHING	1
71	5512 53	132	ﾌﾞｯｼﾞ		BUSHING	2
72	5512 53	141-1	ﾎﾞｽ		BOSS	1
73	90435		ｳﾝｳﾞｴｲｸﾗｯﾁ HF2016		ONE WAY CLUTCH HF2016	1
74	90389		ｽﾗｽﾄｳｯｼﾞｱｰ AS2035		THRUST WASHER AS2035	1
75	5512 53	112	ｼﾌﾞｯﾄ		SHAFT	1
76	9670052001		ｿｹｯﾄﾎﾙﾄ M5X20		HEXAGON SOCKET BOLT M5X20	1
77	5512 53	111	ﾛｰﾗｰ		ROLLER	1
78	5512 53	131	ﾊｳｼﾞﾝｸﾞ		HOUSING	1
79	9648051214		ｻﾗｺﾈｼﾞ M5X12		SMALL FLUSH HEAD SCREW M5X12	4
80	5486 53	129	ｶﾗｰ		COLLAR	1
81	9684050608		ﾄﾒﾈｼﾞ M5X6		SET SCREW M5X6	2
82	5640 55	561-1	ｽﾀｯﾄﾞ		STUD	2
83	9648050814		ｻﾗｺﾈｼﾞ M5X8		SMALL FLUSH HEAD SCREW M5X8	2
84	5480 53	125	ﾌﾞﾚｰｷｼｭｰ		BRAKE SHOE	1
85	5480 53	128	ﾌﾟﾚｰﾄ		PLATE	1
86	5522 53	191	ｽﾌﾟﾘﾝｸﾞ		SPRING	2
87	9716080014		ﾋﾗｻﾞｶﾞﾈ M8		PLAIN WASHER M8	2
88	90700		ｳﾅｯﾄ M8		U-NUT M8	3
89	9721120008		ｴｰﾘﾝｸﾞ E-12		E-RING E-12	1
90	90381		ｽﾗｽﾄｳｯｼﾞｱｰ AS1629		THRUST WASHER AS1629	1
91	5560 47	151	ﾌﾞｯｼﾞ		BUSHING	1
92	9684060608		ﾄﾒﾈｼﾞ M6X6		SET SCREW M6X6	4
93	5512 53	172	ﾋﾟﾝ		PIN	1

ミスフオンテン、ダクタローラ-

セクション  
SECTION

セクション番号

SECTION NUMBER

5510Z 530

WATER FOUNTAIN, DUCTOR ROLLER

★マークの部品は単品ではお渡しできませんので、セット番号で注文してください。  
When ordering items marked ★, indicate the set number because they are available only as a set.

No.	セット番号/ 部品番号	SET No PART No	部品名称/ 構成番号	COMPONENT PARTS	PART NAME No	個数 Qty
94	5290 37	233-1	スプリング		SPRING	1
95	5290 54	543	ハネカケ		SPRING STUD	1
96	9670062508		ソケットホルト M6X25		HEXAGON SOCKET BOLT M6X25	2
97	5330 24	317	ギア		GEAR	1
98	5512 53	163	インデックス		INDEX	1
99	5330 24	349-2	ツマミ(ブラック)		KNOB (BLACK)	1
100	5510 53	162	シャフト		SHAFT	1
101	5512 53	161	ハウジング		HOUSING	1
102	90688		サラハネ L8		BELLEVILLE SPRING L8	1
103	9410503008		スプリングピン 5X30		SPRING PIN 5X30	2
104	5340 51	094	ツマミ(ブラック)		KNOB(BLACK)	1
105	5332 55	431	レバー		LEVER	1
106	9670051001		ソケットホルト M5X10		HEXAGON SOCKET BOLT M5X10	3
107	5512 53	232	ブラケット		BRACKET	1
108	5512 53	231	ステー		STAY	1
109	9642030814		ナハコネシ M3X8		SMALL PAN-HEAD SCREW M3X8	16
110	9710030008		ハネサカネ M3		SPRING WASHER M3	16
111	5327 53	184-2	ブラケット		BRACKET	8
112	5327 53	181-1	ワイパー		WIPER	8
113	9684050508		トメネシ M5X5		SET SCREW M5X5	2
114	9648061214		サラコネシ M6X12		SMALL FLUSH HEAD SCREW M6X12	2
115	5327 53	183	ナット		NUT	8
116	5510 53	220	ミスフネ		WATER FOUNTAIN	1
117	5300 53	214-1	ピン		PIN	2
118	5300 53	213	ツマミ		KNOB	2
119	5510 53	226	ホース		HOSE	1
120	9710050008		ハネサカネ M5		SPRING WASHER M5	4
121	5512 53	110	ブラケット		BRACKET	1
123	5510 53	223	ホース 9X12X500		HOSE 9X12X500	1
125	5512 53	225-1	ブラケット		BRACKET	1
126	5290 53	255	スプリング		SPRING	1
127	9721030050		Eリング E-3		E-RING E-3	3
128	5330 53	251-1	ミスボトル		WATER BOTTLE	1
129	5300 53	256-2	パッキン		PACKING	1
130	5300 53	254-3	ボトルパッキン		BOTTLE PACKING	1
131	5300 53	253	ピン		PIN	1
132	5300 53	252-1	キャップ		CAP	1
133	5300 82	520-1	ブラケット		BRACKET	1
134	9642051014		ナハコネシ M5X10		SMALL PAN-HEAD SCREW M5X10	2
135	9721080008		Eリング E-8		E-RING E-8	2
136	5290 52	423-1	ピン		PIN	2

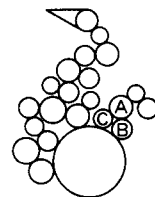
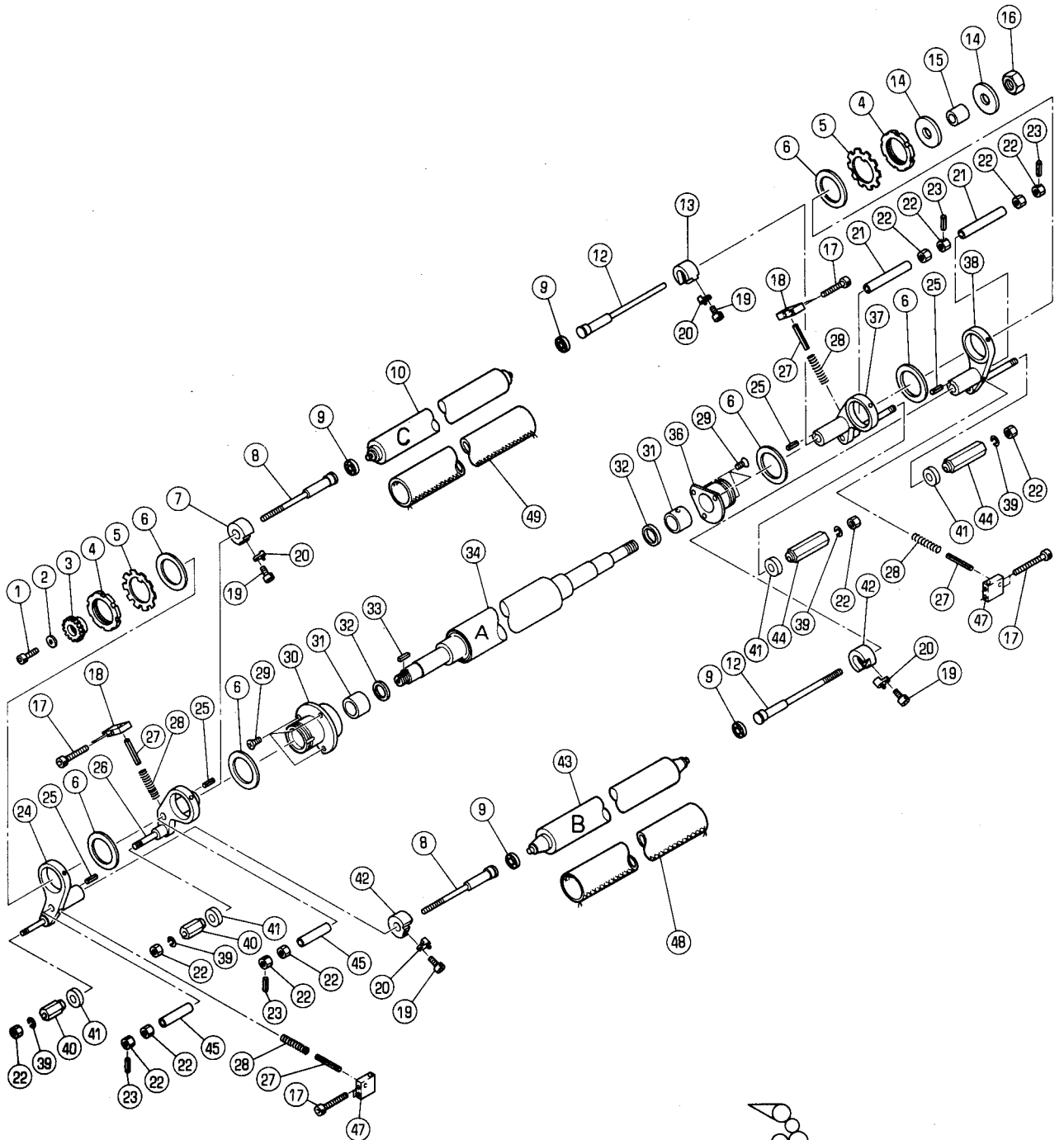

ミス"フォー"ムローラ-

セクション  
SECTION

セクション番号

SECTION NUMBER

5510Z 535

WATER FORM ROLLER

★マークの部品は単品ではお渡しできませんので、セット番号で注文してください。  
When ordering items marked ★, indicate the set number because they are available only as a set.

No	セット番号/ 部品番号	SET No PART No	部品名称/ 構成番号	COMPONENT PARTS	PART NAME No	個数 Q'ty
	5510	57 370	ブラケット	ASSY	BRACKET ASSY	2
			27,47			
	5512	53 360-1	アーム	ASSY	ARM ASSY	1
			24,25			
	5512	53 380-1	アーム	ASSY	ARM ASSY	1
			25,38			
	5512	53 420-1	アーム	ASSY	ARM ASSY	1
			25,26			
	5512	53 440-1	アーム	ASSY	ARM ASSY	1
			25,37			
	5512	53 510	ハウジング	ASSY	HOUSING ASSY	1
			30-32			
	5512	53 620	ミス"タ"イ17	フォー"ムローラ" ASSY	1ST WATER FORM ROLLER ASSY	1
			9,43			
	5512	53 630	ミス"タ"イ27	フォー"ムローラ" ASSY	2ND WATER FORM ROLLER ASSY	1
			9,10			
	5512	57 160	ピン	ASSY	PIN ASSY	2
			8,22,23			
	5512	57 170	ピン	ASSY	PIN ASSY	2
			12,22,23			
	5512	57 360	ブラケット	ASSY	BRACKET ASSY	2
			18,27			
	1	9670061008	ソケットボルト	M6X10	HEXAGON SOCKET BOLT M6X10	1
	2	5512 56 244	ワッシャー		WASHER	1
	3	5512 56 243-1	ギア		GEAR	1
	4	5512 56 245	ナット		NUT	2
	5	90827	ワッシャー	AW09	WASHER AWD9	2
	6	90396	スラストワッシャー	AS4565	THRUST WASHER AS4565	6
	7	5512 57 225-2	ブラケット		BRACKET	1
★	8	5512 57 161	ピン		PIN	2
	9	90308002	ボールベアリング	608ZZST	BALL BEARING 608ZZST	4
	10	5512 53 411	ミス"フォー"ムローラ-		WATER FORM ROLLER	1
★	12	5512 57 171	ピン		PIN	2
	13	5512 57 245-2	ブラケット		BRACKET	1
	14	5640 56 531	ガイド		GUIDE	2
	15	5522 56 242-1	スペーサー		SPACER	1
	16	90698	Uナット	M16 ヒタリ	U-NUT M16(L)	1
	17	9670052508	ソケットボルト	M5X25	HEXAGON SOCKET BOLT M5X25	8
	18	5512 57 361	ブラケット		BRACKET	2
	19	5512 57 127-1	ボルト		BOLT	4
	20	5512 57 126-1	クランプ		CLAMP	4
	21	5512 57 172	カラー		COLLAR	2
	22	9660080014	ナット	M8	HEXAGON NUT M8	12
	23	9410301208	スプリングピン	3X12	SPRING PIN 3X12	4
	24	5512 53 370-1	アーム		ARM	1
	25	9410200808	スプリングピン	2X8	SPRING PIN 2X8	4
	26	5512 53 430-1	アーム		ARM	1
	27	9410503008	スプリングピン	5X30	SPRING PIN 5X30	4
	28	5480 51 732	スプリング		SPRING	4
	29	9648051214	サラコネジ	M5X12	SMALL FLUSH HEAD SCREW M5X12	6
	30	5512 53 511	ハウジング		HOUSING	1
	31	5512 56 212	ブッシング		BUSHING	2
	32	90570	オイルシール	G24X32X4	OIL SEAL G24X32X4	2
	33	90900	キー	5X5X16	KEY 5X5X16	1
	34	5512 53 531	ローラ-		ROLLER	1
	36	5512 53 521	ハウジング		HOUSING	1
	37	5512 53 450-1	アーム		ARM	1
	38	5512 53 390-1	アーム		ARM	1
	39	9710080008	スプリングワッシャー	M8	SPRING WASHER M8	4

ミスフォームローラー

セクション  
SECTION

セクション番号  
SECTION NUMBER

5510Z 535

WATER FORM ROLLER

★マークの部品は単品ではお渡しできませんので、セット番号で注文してください。  
When ordering items marked ★, indicate the set number because they are available only as a set.

No	セット番号/ 部品番号	SET No PART No	部品名称/ 構成番号	COMPONENT PARTS	PART NAME No	個数 Q'ty
40	5512 57	181	エキセン		ECCENTRIC	2
41	5512 57	182	ローラー		ROLLER	4
42	5512 57	125-1	ブラケット		BRACKET	2
43	5512 53	351	ミスフォームローラー		WATER FORM ROLLER	1
44	5512 57	191	エキセン		ECCENTRIC	2
45	5512 57	162	カラー		COLLAR	2
47	5510 57	371	ブラケット		BRACKET	2
48	5522 53	433	ニューモール		NEWMOL (DAMPENING ROLLER COVER)	1
49	5512 53	413	ニューモール		NEWMOL (DAMPENING ROLLER COVER)	1

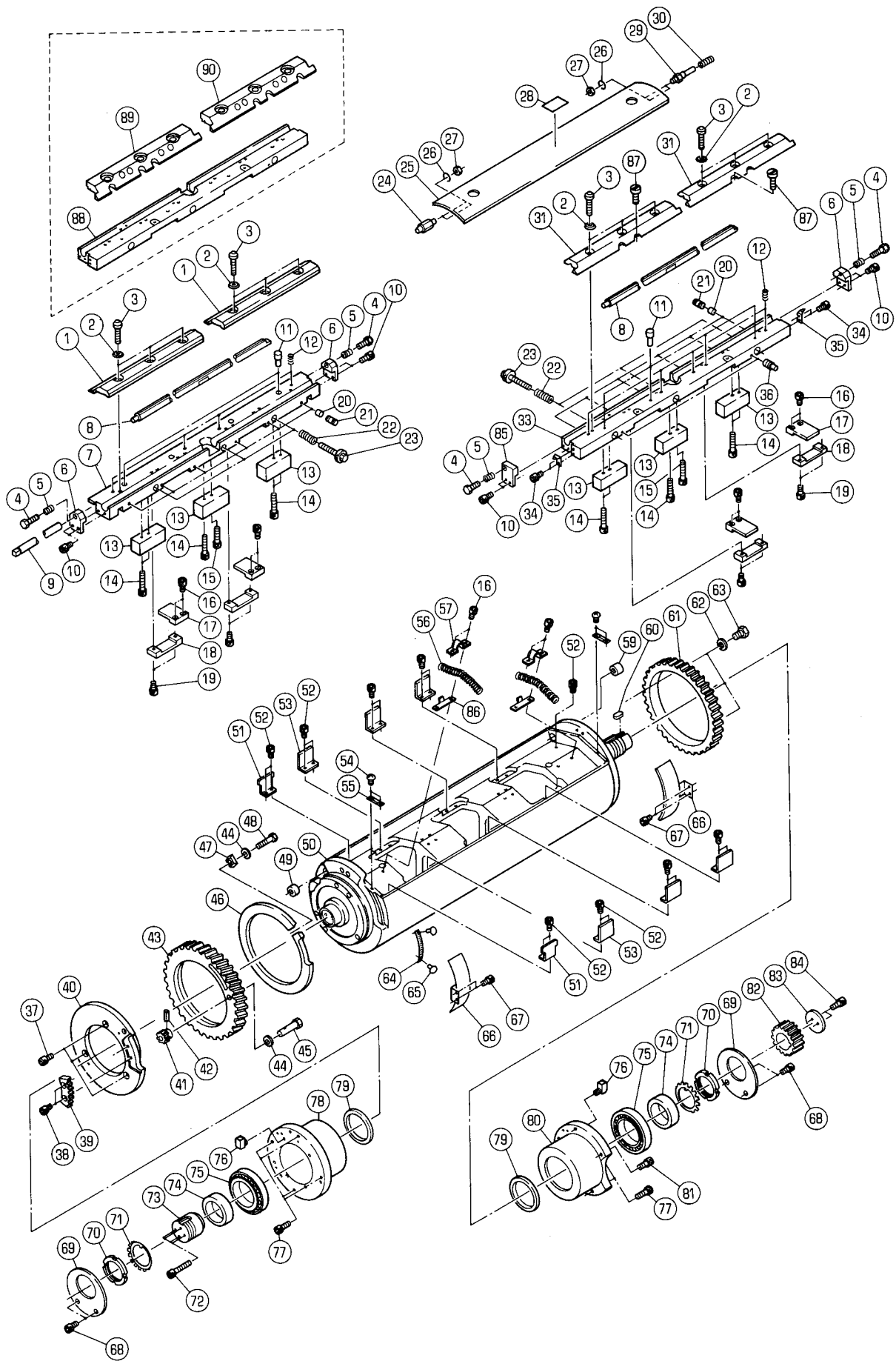

ハントウ

セクション  
SECTIONセクション番号  
SECTION NUMBER

5510Z 540

PLATE CYLINDER

★マークの部品は単品ではお渡してできませんので、セット番号で注文してください。  
When ordering items marked ★, indicate the set number because they are available only as a set.

No	セット番号/ 部品番号	SET No PART No	部品名称/ 構成番号	COMPONENT PARTS	PART NAME No	個数 Qty
	5510 54	110-1	ハントウ ASSY		PLATE CYLINDER ASSY	1
			49,50,59,64,65			
	5510 54	160	ハウジング ASSY		HOUSING ASSY	1
			75,76,78,79			
	5510 54	220	ハウジング ASSY		HOUSING ASSY	1
			75,76,79,80			
	5512 54	260	ボルト ASSY		BOLT ASSY	1
			41,42,45			
	5512 54	410-1	ハンクラフベース ASSY		PLATE CLAMP BASE ASSY	1
			11,33			
	5512 54	420	ハンクラフベース ASSY		PLATE CLAMP BASE ASSY	1
			7,11			
	5512 54	480	クラフ ASSY (P=425MM)		CLAMP ASSY (P=425MM)	1
			88-90			
1	5512 54	422-1	クラフ		CLAMP	2
2	5512 54	438	ブロック		BLOCK	12
3	5512 54	439	ボルト		BOLT	12
4	5512 54	437	ボルト		BOLT	4
5	5290 54	341	スプリング		SPRING	4
6	5512 54	414	ブラケット		BRACKET	3
7	5512 54	421	ベース		BASE	1
8	5512 54	441	シャフト		SHAFT	2
9	5512 54	473-1	シャフト		SHAFT	1
10	9670051201		ソケットボルト M5X12		HEXAGON SOCKET BOLT M5X12	8
11	5640 54	104	ピン		PIN	6
12	5430 54	319	スプリング		SPRING	8
13	5512 54	416	バランスウエイト		BALANCE WEIGHT	6
14	9670063508		ソケットボルト M6X35		HEXAGON SOCKET BOLT M6X35	10
15	9670063008		ソケットボルト M6X30		HEXAGON SOCKET BOLT M6X30	2
16	9670061201		ソケットボルト M6X12		HEXAGON SOCKET BOLT M6X12	12
17	5512 54	431-1	ガイド		GUIDE	4
18	5512 54	433	ガイド		GUIDE	4
19	9670061208		ソケットボルト M6X12		HEXAGON SOCKET BOLT M6X12	8
20	5290 44	242	プラグ		PLUG	12
21	9680060608		トメネジ M6X6		SET SCREW M6X6	12
22	5290 24	251	スプリング		SPRING	6
23	5512 54	461-1	ボルト		BOLT	6
24	5560 75	102	スタット		STUD	2
25	5512 75	913	カバー		COVER	1
26	9710060008		ハネサカネ M6		SPRING WASHER M6	4
27	9660060014		ナット M6		HEXAGON NUT M6	4
28	5560 74	119	ラベル		LABEL	1
29	5640 75	243-1	スタット		STUD	2
30	5640 75	244	スプリング		SPRING	2
31	5512 54	412-2	クラフ		CLAMP	2
33	5512 54	411-1	ベース		BASE	1
34	9670050801		ソケットボルト M5X8		HEXAGON SOCKET BOLT M5X8	4
35	5512 54	467	インジケータ		INDICATOR	2
36	5640 23	136	ストッパ		STOPPER	2
37	9670081608		ソケットボルト M8X16		HEXAGON SOCKET BOLT M8X16	3
38	9670050608		ソケットボルト M5X6		HEXAGON SOCKET BOLT M5X6	2
39	5512 54	262	ギア		GEAR	1
40	5510 54	252	ホルダ		HOLDER	1
41	5512 54	174	ギア		GEAR	1
42	9415301208		スパイラルロールピン 3X12		SPIRAL ROLL PIN 3X12	1
43	5512 54	251	ギア		GEAR	1
44	5512 54	258	スペーサ		SPACER	2
45	5512 54	261	ボルト		BOLT	1
46	5512 54	255	リング		RING	1

ハントウ

PLATE CYLINDER

セクション  
SECTIONセクション番号  
SECTION NUMBER

5510Z 540

★マークの部品は単品ではお渡しできませんので、セット番号で注文してください。  
When ordering items marked ★, indicate the set number because they are available only as a set.

No	セット番号/ 部品番号	SET No PART No	部品名称/ 構成番号	COMPONENT PARTS	PART NAME No	個数 Qty
47	5512 54	256	ブロック		BLOCK	1
48	5512 54	257	ボルト		BOLT	1
49	90445		ブッシュ MB1208DU		BUSHING MB1208DU	1
50	5510 54	120-1	ハントウ		PLATE CYLINDER	1
51	5512 54	465	スケール		SCALE	2
52	9670040808		ソケットボルト M4X8		HEXAGON SOCKET BOLT M4X8	17
53	5340 54	635-1	プレート		PLATE	6
54	9642040614		ナハコネシ M4X6		SMALL PAN-HEAD SCREW M4X6	4
55	5340 54	646-1	スケール		SCALE	2
56	5640 54	111	スプリング		SPRING	2
57	5512 54	442	ガイド		GUIDE	2
59	90880		ブッシュ MB1412DU		BUSHING MB1412DU	1
60	90900		キー 5X5X16		KEY 5X5X16	1
61	5512 54	222-1	ギア		GEAR	1
62	5340 87	116	ワッシャー		WASHER	3
63	9672081214		ロツカクボルト M8X12		HEXAGON HEAD BOLT M8X12	3
64	5512 54	263	スケール		SCALE	1
65	90730		ハカヒョウ 1.6X5		RIVET 1.6X5	2
66	5512 75	921-1	カバー		COVER	2
67	9670050808		ソケットボルト M5X8		HEXAGON SOCKET BOLT M5X8	4
68	9670061008		ソケットボルト M6X10		HEXAGON SOCKET BOLT M6X10	4
69	5510 54	162	プレート		PLATE	2
70	90761		ロツナツ AN07		LOCK NUT AN07	2
71	90762		ロツワッシャー AW07		LOCK WASHER AW07	2
72	9670064508		ソケットボルト M6X45		HEXAGON SOCKET BOLT M6X45	4
73	5510 54	122	シャフト		SHAFT	1
74	5520 25	112	スペーサー		SPACER	2
75	90312012		ハアリソク 4T-30207ST		BEARING 4T-30207ST	2
76	91169		エルボ PEF-4		ELBOW PEF-4	2
77	9670062008		ソケットボルト M6X20		HEXAGON SOCKET BOLT M6X20	6
78	5510 54	161	ハウジング		HOUSING	1
79	90359009		オイルシール G50X58X4		OIL SEAL G50X58X4	2
80	5510 54	221	ハウジング		HOUSING	1
81	9670061608		ソケットボルト M6X16		HEXAGON SOCKET BOLT M6X16	1
82	5512 54	242	ギア		GEAR	1
83	5640 56	111	ワッシャー		WASHER	1
84	9670051208		ソケットボルト M5X12		HEXAGON SOCKET BOLT M5X12	2
85	5512 54	415	ブラケット		BRACKET	1
86	5512 54	443	ガイド		GUIDE	2
87	5430 54	684	ピン		PIN	2
88	5512 54	481	ベース (P=425MM)		BASE (P=425MM)	1
89	5512 54	482	クランプ (P=425MM)		CLAMP (P=425MM)	1
90	5512 54	483	クランプ (P=425MM)		CLAMP (P=425MM)	1



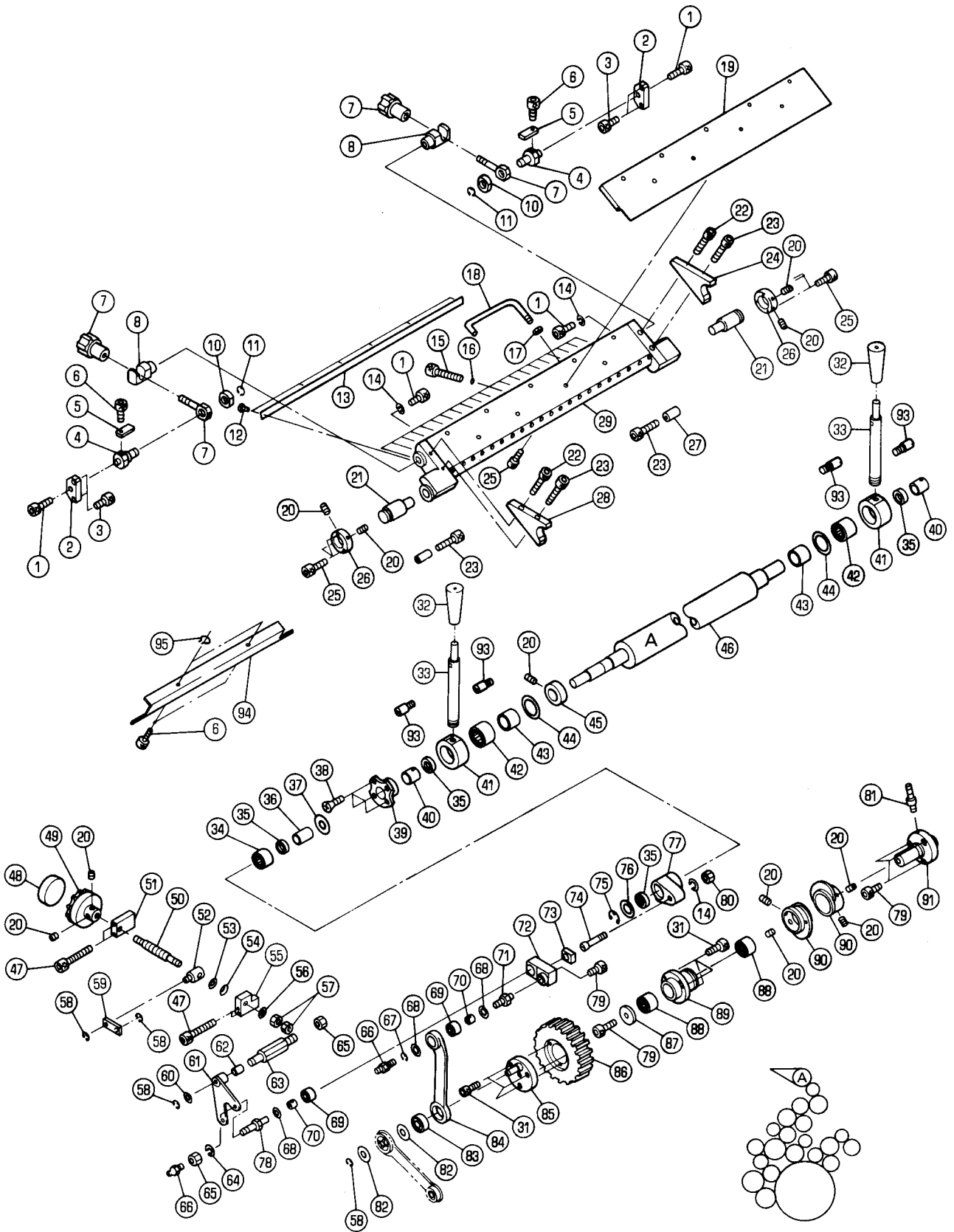

インキフオンテンローラー

INK FOUNTAIN ROLLER

セクション  
SECTION

セクション番号

SECTION NUMBER

55102 550

★マークの部品は単品ではお渡しできませんので、セット番号で注文してください。  
When ordering items marked ★, indicate the set number because they are available only as a set.

No	セット番号/ 部品番号	SET No PART No	部品名称/ 構成番号	COMPONENT PARTS	PART NAME	個数 Qty
	5332 51 080		レハ <sup>ハ</sup> -	ASSY(フ <sup>ラ</sup> ツク)	LEVER ASSY(BLACK)	2
			32,33			
	5512 55 100-1		インキツホ <sup>ハ</sup>	ASSY	INK FOUNTAIN ASSY	1
			12,13,19,22-25,28,29,36,43,46			
	5512 55 110		ローラ <sup>ー</sup>	ASSY	ROLLER ASSY	1
			36,43,46			
	5512 55 120		ハウジ <sup>ン</sup> ク <sup>ハ</sup>	ASSY	HOUSING ASSY	1
			35,39,40			
	5512 55 130-1		ホ <sup>ス</sup>	ASSY	BOSS ASSY	2
			41,42			
	5512 55 140		ア <sup>ー</sup> ム	ASSY	ARM ASSY	1
			34,35,77			
	5512 55 150		スライダ <sup>ー</sup>	ASSY	SLIDER ASSY	1
			69,72			
	5512 55 170		スタツト <sup>ハ</sup>	ASSY	STUD ASSY	1
			68,70,71			
	5512 55 180		リンク	ASSY	LINK ASSY	1
			69,83,84			
	5512 55 210		ホ <sup>ス</sup>	ASSY	BOSS ASSY	1
			88,89			
	5512 55 220		スタツト <sup>ハ</sup>	ASSY	STUD ASSY	1
			81,91			
	5512 55 650		ア <sup>ー</sup> ム	ASSY	ARM ASSY	1
			61,62			
	5512 59 110-1		インキツホ <sup>ハ</sup>	ASSY	INK FOUNTAIN ASSY	1
			12,13,29			
	5522 55 210-2		スタツト <sup>ハ</sup>	ASSY	STUD ASSY	1
			66,68,70,78			
1	9670081608		ソケットホ <sup>ル</sup> ト	M8X16	HEXAGON SOCKET BOLT M8X16	4
2	5512 59 126		フ <sup>ラ</sup> ケツト		BRACKET	2
3	9670061608		ソケットホ <sup>ル</sup> ト	M6X16	HEXAGON SOCKET BOLT M6X16	4
4	5512 59 117		スタツト <sup>ハ</sup>		STUD	2
5	5560 59 119		イタハ <sup>ネ</sup>		LEAF SPRING	2
6	9670050808		ソケットホ <sup>ル</sup> ト	M5X8	HEXAGON SOCKET BOLT M5X8	4
7	5640 59 120-1		ツマミ		KNOB	2
8	5512 59 116		ピ <sup>ン</sup>		PIN	2
10	5640 59 126		カラ <sup>ー</sup>		COLLAR	2
11	9721100008		E-リンク <sup>ハ</sup>	E-10	E-RING E-10	2
12	92116004		ハ <sup>ー</sup> カ <sup>ー</sup> ヒ <sup>ョ</sup> ウ	2.2X4.8	RIVET 2.2X4.8	6
13	5512 59 123		フ <sup>レ</sup> ート		PLATE	1
14	9710080008		ハ <sup>ネ</sup> サ <sup>カ</sup> ハ <sup>ネ</sup>	M8	SPRING WASHER M8	3
15	5512 59 124		ツマミ		KNOB	21
16	90510		O-リンク <sup>ハ</sup>	P-6	O-RING P-6	21
17	90710		ロツカクナツト	M10 ヒタ <sup>リ</sup>	HEXAGON NUT M10(LEFT)	1
18	5512 59 125-1		ハントル		HANDLE	1
19	5512 59 120-1		フ <sup>レ</sup> ート <sup>ハ</sup>		BLADE	1
20	9684060608		トメネジ <sup>ハ</sup>	M6X6	SET SCREW M6X6	11
21	5512 59 115		ピ <sup>ン</sup>		PIN	2
22	9670062508		ソケットホ <sup>ル</sup> ト	M6X25	HEXAGON SOCKET BOLT M6X25	2
23	9670063508		ソケットホ <sup>ル</sup> ト	M6X35	HEXAGON SOCKET BOLT M6X35	4
24	5512 59 113		フ <sup>レ</sup> ート		PLATE	1
25	9670051608		ソケットホ <sup>ル</sup> ト	M5X16	HEXAGON SOCKET BOLT M5X16	15
26	5512 59 118		カラ <sup>ー</sup>		COLLAR	2
27	5340 75 732		ス <sup>パ</sup> ーサ <sup>ー</sup>		SPACER	2
28	5512 59 112		フ <sup>レ</sup> ート		PLATE	1
29	5512 59 111-1		インキツホ <sup>ハ</sup>		INK FOUNTAIN	1
31	9670051208		ソケットホ <sup>ル</sup> ト	M5X12	HEXAGON SOCKET BOLT M5X12	6
32	5340 51 094		ツマミ(フ <sup>ラ</sup> ツク)		KNOB(BLACK)	2
33	5332 51 093		レハ <sup>ハ</sup> -		LEVER	2

インキフオンテンローラ-

INK FOUNTAIN ROLLER

セクション  
SECTION

セクション番号  
SECTION NUMBER

5510Z 550

★マークの部品は単品ではお渡しできませんので、セット番号で注文してください。  
When ordering items marked ★, indicate the set number because they are available only as a set.

No.	セット番号/ 部品番号/PART No	SET No PART No	部品名称/ 構成番号/COMPONENT PARTS	PART NAME No	個数 Qty
34	90355007		ワンウェイクラッチ HFL2026	ONE WAY CLUTCH HFL2026	1
35	90357005		オイルシール G20X26X4	OIL SEAL G20X26X4	4
36	90289		ナイロン IR17X20X30.5	INNER RING IR17X20X30.5	1
37	90389		スラストワッシャー AS2035	THRUST WASHER AS2035	1
38	9648051214		サラコネシ M5X12	SMALL FLUSH HEAD SCREW M5X12	4
39	5512 53 131		ハウジング	HOUSING	1
40	5512 55 122		フッソユ	BUSHING	2
41	5512 55 131-1		ボス	BOSS	2
42	90355001		ワンウェイクラッチ HF2520	ONE WAY CLUTCH HF2520	2
43	90330006		ナイロン IR20X25X20.5	INNER RING IR20X25X20.5	2
44	90223		スラストワッシャー AS1105	THRUST WASHER AS1105	2
45	5560 32 155		カラ-	COLLAR	1
46	5512 55 111		ローラ-	ROLLER	1
47	9670065508		ソケットホルト M6X55	HEXAGON SOCKET BOLT M6X55	4
48	5522 55 229		ウイトインデックス	WEIGHT INDEX	1
49	5330 24 349-2		ツマミ(ブラック)	KNOB (BLACK)	1
50	5512 55 667		ホルト	BOLT	1
51	5512 55 168		ブラケット	BRACKET	1
52	5512 55 166		ピン	PIN	1
53	5290 29 313		ワッシャー	WASHER	1
54	90688		サラハネ L8	BELLEVILLE SPRING L8	1
55	5512 55 669		ブラケット	BRACKET	1
56	9716080014		ヒラサカカネ M8	PLAIN WASHER M8	1
57	9662080014		ナット M8	HEXAGON NUT M8	2
58	9721070008		E-リング E-7	E-RING E-7	4
59	5512 55 665		リンク	LINK	1
60	5290 29 312		ワッシャー	WASHER	1
61	5512 55 660		アーム	ARM	1
62	90444		フッソユ MB1020DU	BUSHING MB1020DU	1
63	5512 55 164		スタット	STUD	1
64	9710120008		ハネサカカネ M12	SPRING WASHER M12	1
65	9660120014		ナット M12	HEXAGON NUT M12	2
66	91296		グリースニツポル A-6MF	GREASE NIPPLE A-6MF	2
67	9721080008		E-リング E-8	E-RING E-8	1
68	91645		スラストワッシャー AS1024	THRUST WASHER AS1024	3
69	90960		ニードルベアリング HK1412	NEEDLE BEARING HK1412	2
70	5522 55 212		ナイロン	INNER RING	2
71	5512 55 152		スタット	STUD	1
72	5512 55 151		スライダ-	SLIDER	1
73	5522 55 173		スライドフッソユ	SLIDE BUSHING	1
74	5522 55 174		ピン	PIN	1
75	9721150008		E-リング E-15	E-RING E-15	1
76	5290 87 114		ワッシャー	WASHER	1
77	5512 55 141		アーム	ARM	1
78	5522 55 211-2		スタット	STUD	1
79	9670061208		ソケットホルト M6X12	HEXAGON SOCKET BOLT M6X12	5
80	9660080014		ナット M8	HEXAGON NUT M8	1
81	91202		ホースエンド PFB-4	HOSE END PFB-4	1
82	5512 55 193		スパーサー	SPACER	2
83	90214		ボールベアリング 6000ZZ	BALL BEARING 6000ZZ	1
84	5512 55 181		リンク	LINK	1
85	5512 55 190		ブラケット	BRACKET	1
86	5512 55 212-1		ギア	GEAR	1
87	5512 55 214		ワッシャー	WASHER	1
88	90322010		ニードルベアリング RNA4903	NEEDLE BEARING RNA4903	2
89	5512 55 211		ボス	BOSS	1
90	5512 52 184		カム	CAM	2
91	5512 55 213		スタット	STUD	1
93	5290 52 423-1		ピン	PIN	4

インキフオンテンローラー

INK FOUNTAIN ROLLER

セクション  
SECTION

セクション番号  
SECTION NUMBER

5510Z 550

★マークの部品は単品ではお渡しできませんので、セット番号で注文してください。  
When ordering items marked ★, indicate the set number because they are available only as a set.

No	セット番号/ 部品番号	SET No PART No	部品名称/ 構成番号	COMPONENT PARTS	PART NAME No	個数 Qty
94	5512 75	252-1	カバー		COVER	1
95	90652		GS-リング	GS-5	GS-RING GS-5	2

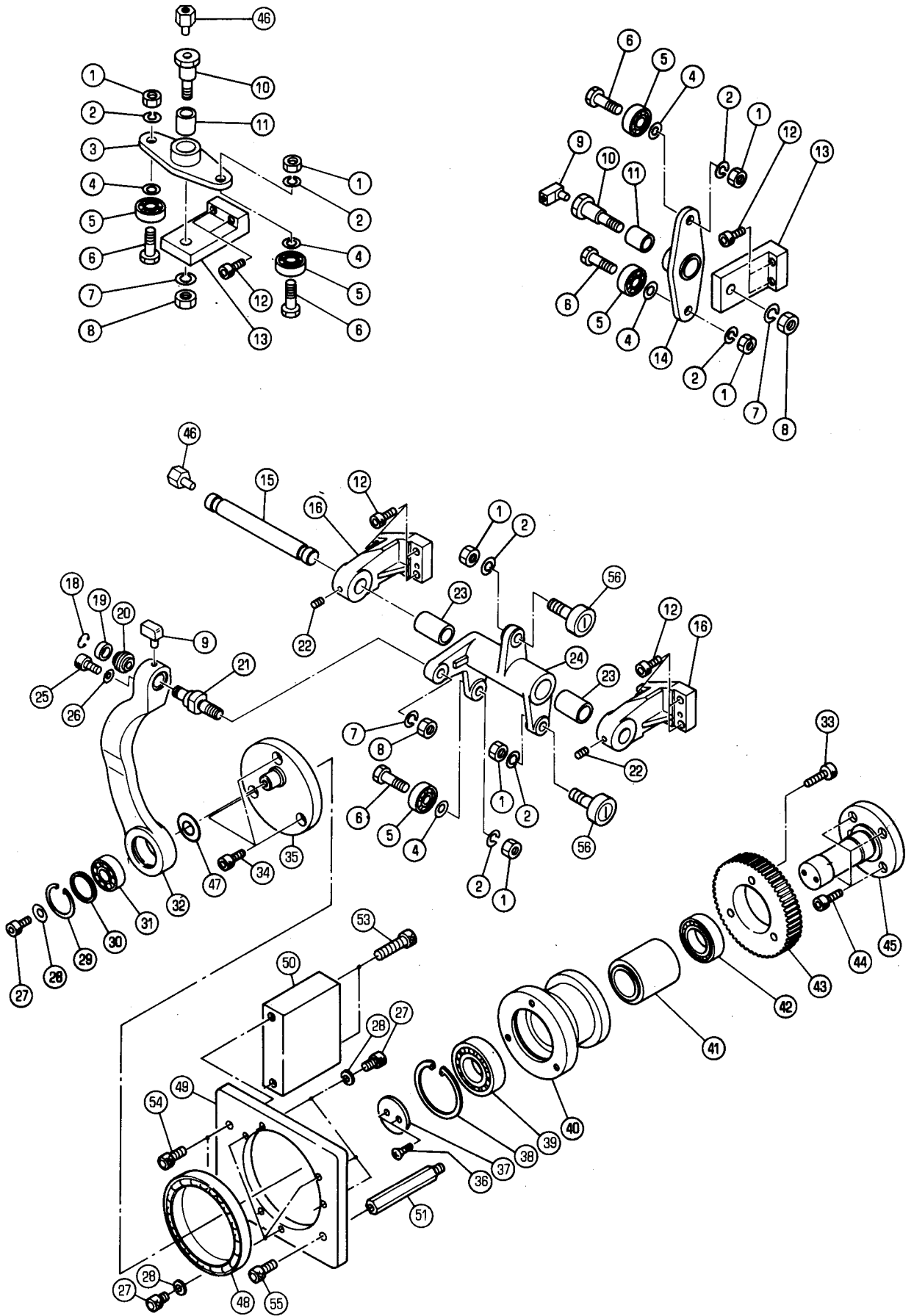

オウテクト\ウ

OSCILLATING DRIVE

セクション  
SECTIONセクション番号  
SECTION NUMBER

5510Z 560

★マークの部品は単品ではお渡しできませんので、セット番号で注文してください。  
When ordering items marked ★, indicate the set number because they are available only as a set.

No	セット番号/ 部品番号	SET No PART No	部品名称/ 構成番号	COMPONENT PARTS	PART NAME	個数 Qty
	5510 56	110-1	プレート ASSY 48,49		PLATE ASSY	1
	5512 56	110-2	ホス ASSY 38-40		BOSS ASSY	1
	5512 56	120	ギア ASSY 42,43		GEAR ASSY	1
	5512 56	140-1	コンロッド ASSY 9,20,29-32		CON ROD ASSY	1
	5512 56	150	アーム ASSY 23,24		ARM ASSY	1
	5512 56	160	アーム ASSY 11,14		ARM ASSY	1
	5512 56	180	アーム ASSY 3,11		ARM ASSY	1
	5512 56	220	シャフト ASSY 15,46		SHAFT ASSY	1
	5512 56	230	ボルト ASSY 9,10		BOLT ASSY	1
	5512 56	240	ボルト ASSY 10,46		BOLT ASSY	1
1	9660100014		ナット M10		HEXAGON NUT M10	7
2	9710100008		ハネサカネ M10		SPRING WASHER M10	7
3	5512 56 190		アーム		ARM	1
4	5290 29 312		ワッシャー		WASHER	5
5	90214		ボールベアリング 6000ZZ		BALL BEARING 6000ZZ	5
6	5512 56 156		ボルト		BOLT	5
7	9710120008		ハネサカネ M12		SPRING WASHER M12	3
8	9660120014		ナット M12		HEXAGON NUT M12	3
9	91169		エルボ PEF-4		ELBOW PEF-4	2
10	5512 56 162		ボルト		BOLT	2
11	5290 33 214		フツシユ		BUSHING	2
12	9670082508		ソケットボルト M8X25		HEXAGON SOCKET BOLT M8X25	10
13	5512 56 163		ブラケット		BRACKET	2
14	5512 56 170		アーム		ARM	1
15	5512 56 152		シャフト		SHAFT	1
16	5512 56 153-1		ブラケット		BRACKET	2
18	9721100008		Eリング E-10		E-RING E-10	1
19	5512 56 155		スペーサー		SPACER	1
20	90342001		キウメンフツシユ SA1-12B		BUSHING SA1-12B	1
21	5512 56 154		スタット		STUD	1
22	9684060608		トメネジ M6X6		SET SCREW M6X6	2
23	5290 51 043		フツシユ		BUSHING	2
24	5512 56 151		アーム		ARM	1
25	9670050808		ソケットボルト M5X8		HEXAGON SOCKET BOLT M5X8	1
26	9716050014		ヒラサカネ M5		PLAIN WASHER M5	1
27	9670061008		ソケットボルト M6X10		HEXAGON SOCKET BOLT M6X10	7
28	5290 23 113		ワッシャー		WASHER	7
29	9723350008		Cリング C-35		C-RING C-35	1
30	5512 56 142		スペーサー		SPACER	1
31	90588		ベアリング 1202		BEARING 1202	1
32	5512 56 141-1		コンロッド		CON ROD	1
33	9670062008		ソケットボルト M6X20		HEXAGON SOCKET BOLT M6X20	3
34	9670081208		ソケットボルト M8X12		HEXAGON SOCKET BOLT M8X12	3
35	5512 56 130		プレート		PLATE	1
36	9648051214		サラコネジ M5X12		SMALL FLUSH HEAD SCREW M5X12	2
37	5640 22 264		カバー		COVER	1
38	9723620008		Cリング C-62		C-RING C-62	1
39	91604		ボールベアリング 6206ZZ		BALL BEARING 6206ZZ	1
40	5512 56 111-2		ホス		BOSS	1

OSCILLATING DRIVE

★マークの部品は単品ではお渡りできませんので、セット番号で注文してください。  
When ordering items marked ★, indicate the set number because they are available only as a set.

No	セット番号/ 部品番号	SET No. PART No	部品名称/ 構成番号	COMPONENT PARTS	PART NAME	個数 Q'ty
41	5512 56	114	スパーサー		SPACER	1
42	90580		ボールベアリング	6006ZZ	BALL BEARING 6006ZZ	1
43	5512 56	121	ギア		GEAR	1
44	9670082008		ソケットボルト	M8X20	HEXAGON SOCKET BOLT M8X20	4
45	5512 56	112	スタット		STUD	1
46	91170		ニップル	PF-4	NIPPLE PF-4	2
47	90223		スラストワッシャー	AS1105	THRUST WASHER AS1105	1
48	90305007		ベアリング	6919ZZ	BEARING 6919ZZ	1
49	5510 56	115-1	ブロック		BLOCK	1
50	5510 56	116-1	プレート		PLATE	1
51	5524 11	432	スタット		STUD	1
53	9670104508		ソケットボルト	M10X45	HEXAGON SOCKET BOLT M10X45	2
54	9670103008		ソケットボルト	M10X30	HEXAGON SOCKET BOLT M10X30	2
55	9670123008		ソケットボルト	M12X30	HEXAGON SOCKET BOLT M12X30	1
56	91727		カムフォロワー	KRV26LL	CAM FOLLOWER KRV26LL	2

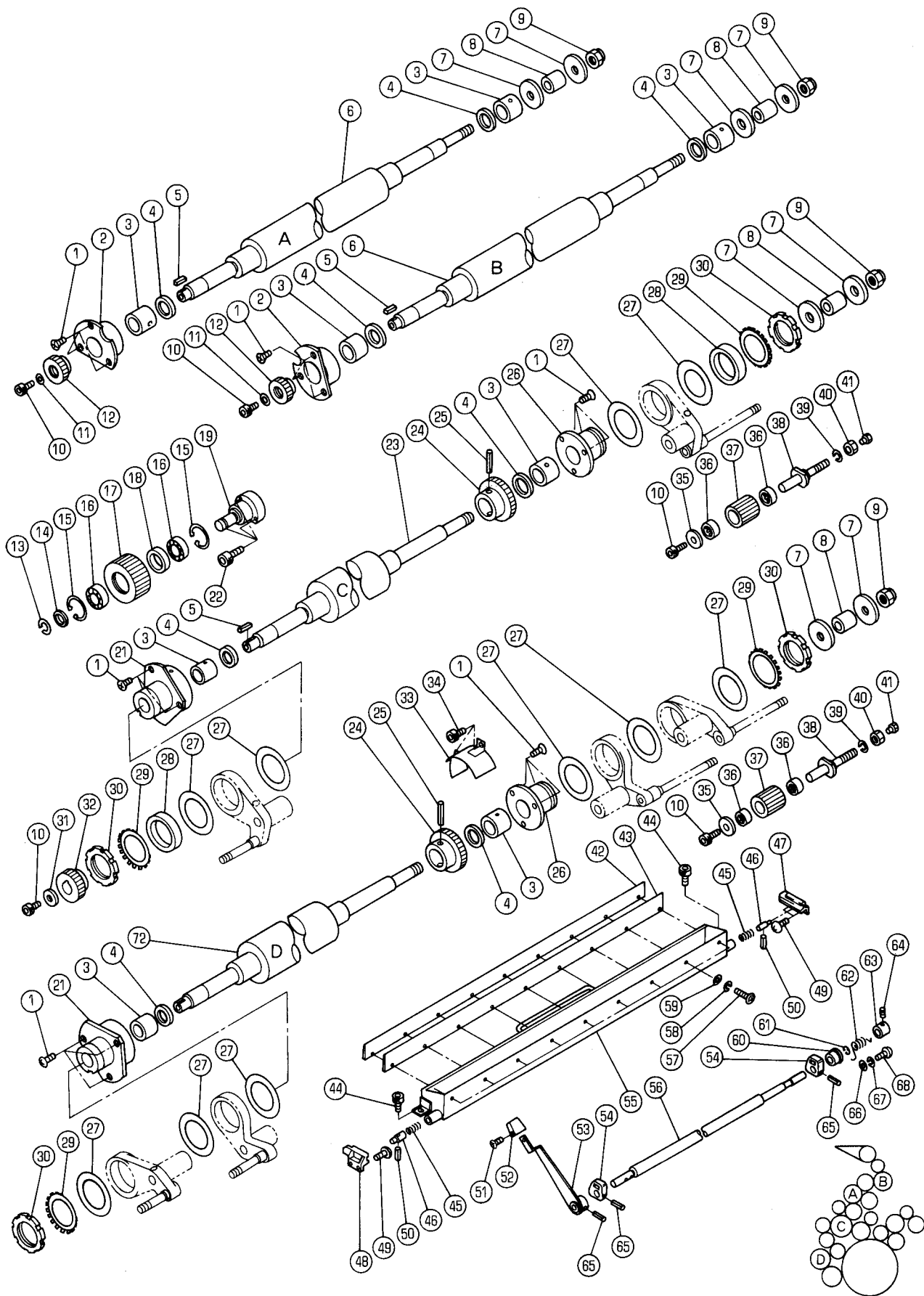



オウテンローラー、インキセンシヨウキ

OSCILLATING ROLLER/CLEANER

セクション  
SECTION

セクション番号  
SECTION NUMBER

5510Z 565

★マークの部品は単品ではお渡しできませんので、セット番号で注文してください。  
When ordering items marked ★, indicate the set number because they are available only as a set.

No	セット番号/ 部品番号	SET No PART No	部品名称/ 構成番号	COMPONENT PARTS	PART NAME	個数 Qty
	5510 56	310-1	ローラー ASSY		ROLLER ASSY	1
			23-25			
	5512 52	500-1	センシヨウキ ASSY		CLEANUP ATTACHMENT ASSY	1
			42-46, 50, 55, 57-59			
	5512 52	540	シャフト ASSY		SHAFT ASSY	1
			53, 54, 56, 65			
	5512 56	210-2	ハウジング ASSY(ウエロー)		HOUSING ASSY(UPPER ROLLER)	1
			2-4			
	5512 56	250-1	ハウジング ASSY(シタロー)		HOUSING ASSY(LOWER ROLLER)	1
			2-4			
	5512 56	270	ハウジング ASSY		HOUSING ASSY	2
			3, 4, 21			
	5512 56	310-1	ローラー ASSY		ROLLER ASSY	1
			24, 25, 72			
	5512 56	320-1	アイドルギア ASSY		IDLE GEAR ASSY	2
			36, 37			
	5512 56	330-1	アイドルギア ASSY		IDLE GEAR ASSY	1
			15-18			
1	9648051214		サラコネシ M5X12		SMALL FLUSH HEAD SCREW M5X12	18
2	5512 56	211-1	ハウジング		HOUSING	2
3	5512 56	212	ワッシャー		BUSHING	8
4	90570		オイルシール G24X32X4		OIL SEAL G24X32X4	8
5	90900		キー 5X5X16		KEY 5X5X16	3
6	5512 56	241-1	ローラー		ROLLER	2
7	5640 56	531	ガイド		GUIDE	8
8	5522 56	242-1	スペーサー		SPACER	4
9	90698		Uナット M16 ヒタリ		U-NUT M16(L)	4
10	9670061008		ソケットボルト M6X10		HEXAGON SOCKET BOLT M6X10	5
11	5512 56	244	ワッシャー		WASHER	2
12	5512 56	243-1	ギア		GEAR	2
13	9722200008		Cリング C-20		C-RING C-20	1
14	5340 52	132	スペーサー		SPACER	1
15	9723370008		Cリング C-37		C-RING C-37	2
16	91626		ボールベアリング 6904ZZ		BALL BEARING 6904ZZ	2
17	5512 56	331-1	ギア		GEAR	1
18	5512 56	332	スペーサー		SPACER	1
19	5512 56	333	スタット		STUD	1
21	5512 56	271	ハウジング		HOUSING	2
22	9670062508		ソケットボルト M6X25		HEXAGON SOCKET BOLT M6X25	3
23	5510 56	311-1	ローラー		ROLLER	1
24	5512 56	313	ギア		GEAR	2
25	9411605000		テーパピン 6X50		TAPER PIN 6X50	2
26	5512 56	261	ハウジング		HOUSING	2
27	90396		スラストワッシャー AS4565		THRUST WASHER AS4565	10
28	5512 57	128	スペーサー		SPACER	2
29	90827		ワッシャー AW09		WASHER AW09	4
30	5512 56	245	ナット		NUT	4
31	5330 23	113	ワッシャー		WASHER	1
32	5512 56	314	ギア		GEAR	1
33	5512 75	925-1	カバー		COVER	1
34	9670050808		ソケットボルト M5X8		HEXAGON SOCKET BOLT M5X8	2
35	5512 56	323	ワッシャー		WASHER	2
36	90322009		ニードルベアリング RNA4900L		NEEDLE BEARING RNA4900L	4
37	5512 56	321-1	ギア		GEAR	2
38	5512 56	322-1	スタット		STUD	2
39	9710120008		ハネサカネ M12		SPRING WASHER M12	2
40	9660120014		ナット M12		HEXAGON NUT M12	2
41	91170		ニッフル PFF-4		NIPPLE PFF-4	2
42	5512 52	523-1	プレート オサエ		PLATE	1

OSCILLATING ROLLER-CLEANER

★マークの部品は単品ではお渡しできませんので、セット番号で注文してください。  
When ordering items marked ★, indicate the set number because they are available only as a set.

No	セット番号/ 部品番号	SET No PART No	部品名称/ 構成番号	COMPONENT PARTS	PART NAME	個数 Qty
43	5512	52 522-2	フレート		BLADE	1
44	9670061608		ソケットホルト M6X16		HEXAGON SOCKET BOLT M6X16	2
45	5340	52 519	スプリング		SPRING	2
46	5512	52 516	ピン		PIN	2
47	5340	52 518-1	ブラケット		BRACKET	1
48	5340	52 517-1	ブラケット		BRACKET	1
50	9410302508		スプリングピン 3X25		SPRING PIN 3X25	2
51	9648040814		サラコネジ M4X8		SMALL FLUSH HEAD SCREW M4X8	1
52	5310	33 538	ツマミ(ブラック)		KNOB(BLACK)	1
53	5512	52 550	レバー		LEVER	1
54	5340	52 522	カム		CAM	2
55	5512	52 510	セクションヨウキソウ		CLEANING TRAY	1
56	5512	52 521	シャフト		SHAFT	1
57	9642041214		ナット M4X12		SMALL PAN-HEAD SCREW M4X12	9
58	9710040008		ハネサカネ M4		SPRING WASHER M4	9
59	9716040014		ヒラサカネ M4		PLAIN WASHER M4	9
60	5330	24 341	ハウジング		HOUSING	1
61	9721070008		E-リング E-7		E-RING E-7	1
62	5330	82 201	スプリング		SPRING	1
63	5300	59 132	ホルダー		HOLDER	1
64	9684050508		トメネジ M5X5		SET SCREW M5X5	1
65	9410302008		スプリングピン 3X20		SPRING PIN 3X20	3
66	9716050014		ヒラサカネ M5		PLAIN WASHER M5	1
67	9710050008		ハネサカネ M5		SPRING WASHER M5	1
68	9642051014		ナット M5X10		SMALL PAN-HEAD SCREW M5X10	1
72	5512	56 311-1	ローラー		ROLLER	1

インキフォームローラー  
 INK FORM ROLLER

セクション  
 SECTION

セクション番号  
 SECTION NUMBER

5510Z 570

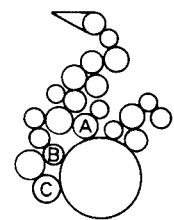
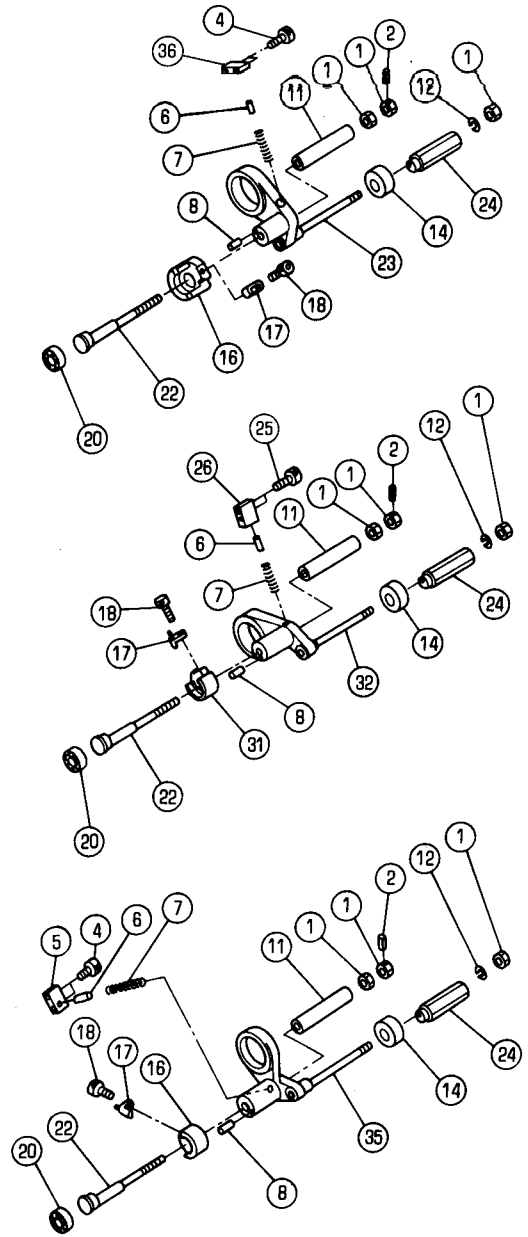
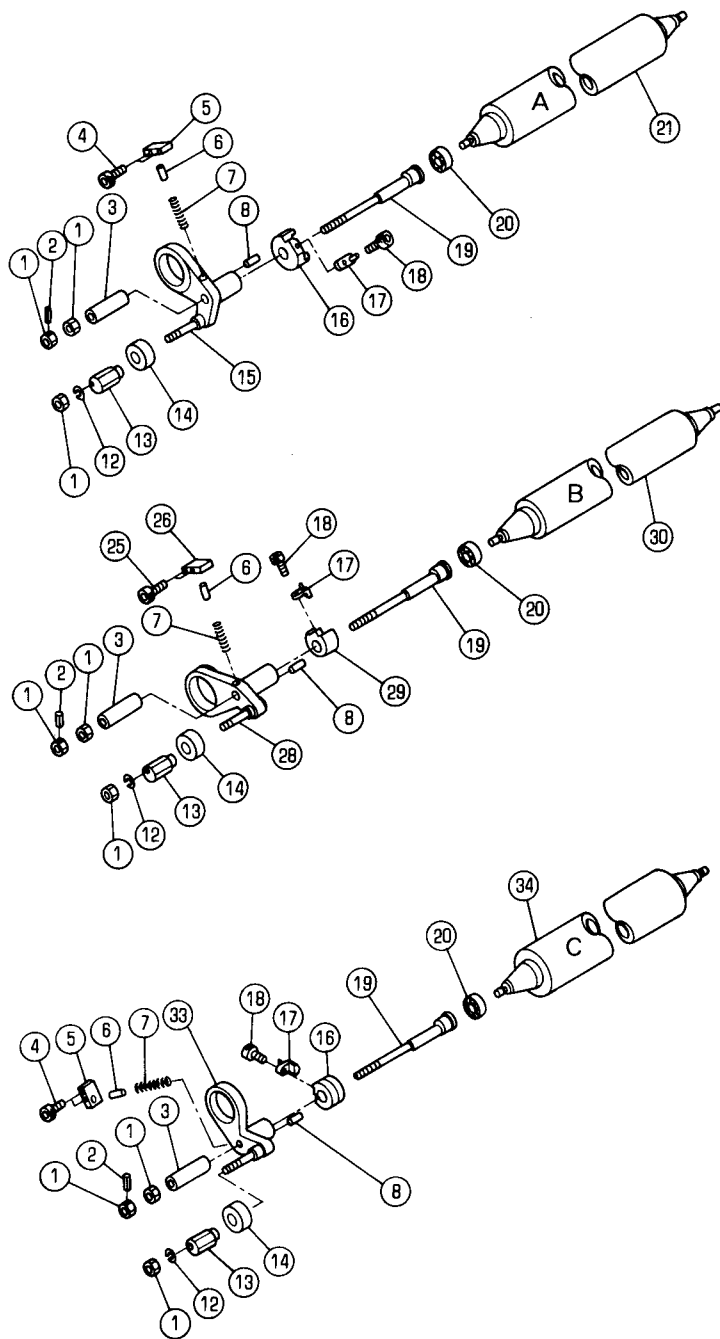

インキフォームローラー

INK FORM ROLLER

セクション  
SECTION

セクション番号  
SECTION NUMBER

5510Z 570

★マークの部品は単品ではお渡してきませんので、セット番号で注文してください。  
When ordering items marked ★, indicate the set number because they are available only as a set.

No	セット番号/ 部品番号	SET No PART No	部品名称/ 構成番号	COMPONENT PARTS	PART NAME No	個数 Qty
	5512 57 110-1		アーム ASSY 8,15		ARM ASSY	1
	5512 57 130-1		アーム ASSY 8,23		ARM ASSY	1
	5512 57 160		ピン ASSY 1,2,19		PIN ASSY	3
	5512 57 170		ピン ASSY 1,2,22		PIN ASSY	3
	5512 57 210-1		アーム ASSY 8,28		ARM ASSY	1
	5512 57 230-1		アーム ASSY 8,32		ARM ASSY	1
	5512 57 310-1		アーム ASSY 8,33		ARM ASSY	1
	5512 57 330-1		アーム ASSY 8,35		ARM ASSY	1
	5512 57 360		ブラケット ASSY 5,6		BRACKET ASSY	3
	5512 57 370		ブラケット ASSY 6,26		BRACKET ASSY	1
	5512 57 380		ブラケット ASSY 6,26		BRACKET ASSY	1
	5512 57 390		ブラケット ASSY 6,36		BRACKET ASSY	1
	5512 57 810		インキタ <sup>1</sup> イ1フォームローラー ASSY 20,21		1ST INK FORM ROLLER ASSY	1
	5512 57 820		インキタ <sup>2</sup> イ2フォームローラー ASSY 20,30		2ND INK FORM ROLLER ASSY	1
	5512 57 830		インキタ <sup>3</sup> イ3フォームローラー ASSY 20,34		3RD INK FORM ROLLER ASSY	1
	1 9660080014		ナット M8		HEXAGON NUT M8	18
	2 9410301208		スプリングピン 3X12		SPRING PIN 3X12	6
	3 5512 57 162		カラー		COLLAR	3
	4 9670052508		ソケットホルト M5X25		HEXAGON SOCKET BOLT M5X25	8
	5 5512 57 361		ブラケット		BRACKET	3
	6 9410503008		スプリングピン 5X30		SPRING PIN 5X30	6
	7 5480 51 732		スプリング		SPRING	6
	8 9410200808		スプリングピン 2X8		SPRING PIN 2X8	6
	11 5512 57 172		カラー		COLLAR	3
	12 9710080008		ハネサカ <sup>カ</sup> ネ M8		SPRING WASHER M8	6
	13 5512 57 181		エキセン		ECCENTRIC	3
	14 5512 57 182		ローラー		ROLLER	6
	15 5512 57 120-1		アーム		ARM	1
	16 5512 57 125-1		ブラケット		BRACKET	4
	17 5512 57 126-1		クランプ		CLAMP	6
	18 9670061208		ソケットホルト M6X12		HEXAGON SOCKET BOLT M6X12	6
★	19 5512 57 161		ピン		PIN	3
	20 90318		ボールベアリング 608ZZ		BALL BEARING 608ZZ	6
	21 5512 57 151		インキフォームローラー		INK FORM ROLLER	1
★	22 5512 57 171		ピン		PIN	3
	23 5512 57 140-1		アーム		ARM	1
	24 5512 57 191		エキセン		ECCENTRIC	3
	25 9670053508		ソケットホルト M5X35		HEXAGON SOCKET BOLT M5X35	4
	26 5512 57 371		ブラケット		BRACKET	2
	28 5512 57 220-1		アーム		ARM	1
	29 5512 57 225-2		ブラケット		BRACKET	1
	30 5512 57 251		インキフォームローラー		INK FORM ROLLER	1
	31 5512 57 245-2		ブラケット		BRACKET	1
	32 5512 57 240-1		アーム		ARM	1

インキフォームローラー

INK FORM ROLLER

セクション

SECTION

セクション番号

SECTION NUMBER

5510Z 570

★マークの部品は単品ではお渡しできませんので、セット番号で注文してください。  
When ordering items marked ★, indicate the set number because they are available only as a set.

No	セット番号/ 部品番号	SET No PART No	部品名称/ 構成番号	COMPONENT PARTS	PART NAME No	個数 Q'ty
33	5512 57	320-1	アーム		ARM	1
34	5512 57	351	インキフォームローラー		INK FORM ROLLER	1
35	5512 57	340-1	アーム		ARM	1
36	5512 57	391	ブラケット		BRACKET	1

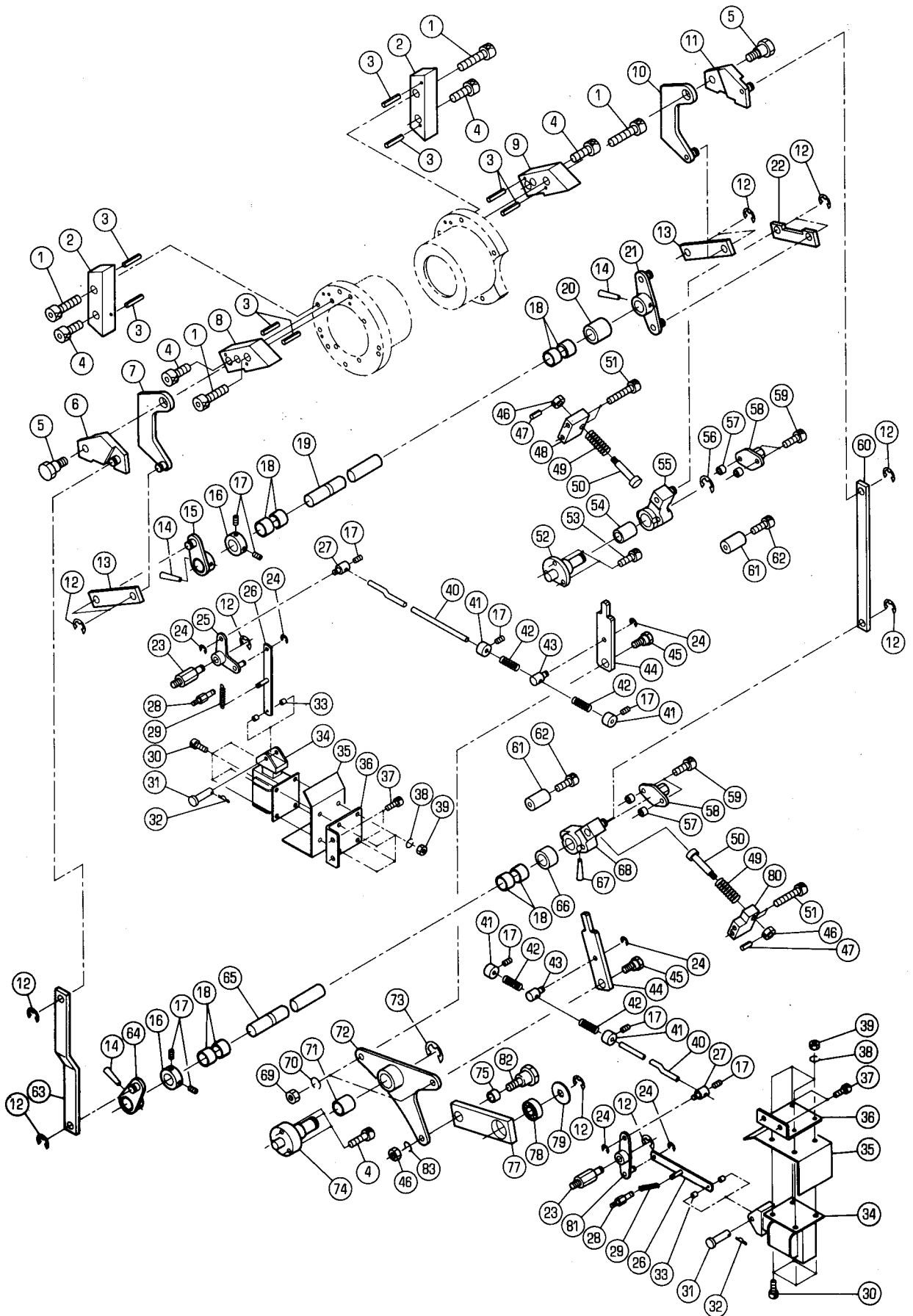

FORM ROLLER ON/OFF

★マークの部品は単品ではお渡しできませんので、セット番号で注文してください。  
When ordering items marked ★, indicate the set number because they are available only as a set.

No.	セット番号/ 部品番号	SET PART	No. No.	部品名称/ 構成番号	COMPONENT PARTS	PART NAME No.	個数 Qty
	5340	21	140Z	レバ- ASSY 54,55		LEVER ASSY	1
	5510	57	510-2	ア-ム ASSY 71,72		ARM ASSY	1
	5510	57	530	リンク ASSY 75,77,78		LINK ASSY	1
	5510	57	570	ピン ASSY 46,47,50		PIN ASSY	2
	5510	57	640-1	シャフト ASSY 14,15,19,21		SHAFT ASSY	1
	5510	57	670-1	シャフト ASSY 14,64,65,67,68		SHAFT ASSY	1
1	9670063508			ソケットホルト M6X35		HEXAGON SOCKET BOLT M6X35	4
2	5512	57	413	ストッパ-		STOPPER	2
3	9410402508			スプリングピン 4X25		SPRING PIN 4X25	8
4	9670062508			ソケットホルト M6X25		HEXAGON SOCKET BOLT M6X25	7
5	5512	57	425	ピン		PIN	2
6	5512	57	430	カム		CAM	1
7	5512	57	420	カム		CAM	1
8	5512	57	433	ストッパ-		STOPPER	1
9	5512	57	443	ストッパ-		STOPPER	1
10	5512	57	410	カム		CAM	1
11	5512	57	440	カム		CAM	1
12	9721070008			E-リング E-7		E-RING E-7	13
13	5510	57	416	リンク		LINK	2
14	9411503000			テーパ-ピン 5X30		TAPER PIN 5X30	3
15	5512	57	540-1	ア-ム		ARM	1
16	5290	29	314	トメカラー		LOCK COLLAR	2
17	9684050508			トメネジ M5X5		SET SCREW M5X5	10
18	5486	29	124	フッソ		BUSHING	8
19	5512	57	453	シャフト		SHAFT	1
20	5512	57	455	スリ-サ-		SPACER	1
21	5512	57	450-1	ア-ム		ARM	1
22	5510	57	415	リンク		LINK	1
23	5310	52	292	スタット		STUD	2
24	9721040008			E-リング E-4		E-RING E-4	6
25	5340	21	220	ア-ム		ARM	1
26	5510	57	550	リンク		LINK	2
27	5310	52	293	ボス		BOSS	2
28	5290	21	161	ハネカケ		SPRING STUD	2
29	5300	59	565-1	スプリング		SPRING	2
30	9670041008			ソケットホルト M4X10		HEXAGON SOCKET BOLT M4X10	8
31	5512	57	582	ピン		PIN	2
32	90628			スナップピン SSP-4		SNAP PIN SSP-4	2
33	91710001			スリ-サ-		SPACER	4
34	97632			ソレノイド AS-05N AC115V		SOLENOID AS-05N AC115V	2
35	5512	57	584	カバー		COVER	2
36	5330	57	151	ブラケット		BRACKET	2
37	9670061208			ソケットホルト M6X12		HEXAGON SOCKET BOLT M6X12	4
38	9710040008			ハネサカネ M4		SPRING WASHER M4	8
39	9660040014			ナット M4		HEXAGON NUT M4	8
40	5510	57	562	リンク		LINK	2
41	5330	52	492	トメカラー		LOCK COLLAR	4
42	5300	56	088	スプリング		SPRING	4
43	5340	21	133	ボス		BOSS	2
44	5512	57	494	ツキヤ		THRUSTER	2
45	5512	57	495	ピン		PIN	2
46	9660060014			ナット M6		HEXAGON NUT M6	3
47	9410301008			スプリングピン 3X10		SPRING PIN 3X10	2

FORM ROLLER ON/OFF

★マークの部品は単品ではお渡しできませんので、セット番号で注文してください。  
When ordering items marked ★, indicate the set number because they are available only as a set.

No.	セット番号/ 部品番号	SET No. PART No.	部品名称/ 構成番号	COMPONENT PARTS	PART NAME No.	個数 Qty
48	5510	57 572	ブロック		BLOCK	1
49	5560	57 118	スプリング		SPRING	2
★ 50	5510	57 571	ピン		PIN	2
51	9670064008		ソケットホルト M6X40		HEXAGON SOCKET BOLT M6X40	4
52	5512	57 474	スタット		STUD	1
53	9670061608		ソケットホルト M6X16		HEXAGON SOCKET BOLT M6X16	3
54	5290	26 112	ブッシュ		BUSHING	1
55	5340	21 140	レバー		LEVER	1
56	9721100008		E-リング E-10		E-RING E-10	1
57	5290	29 412	カムローラーナイロン		CAM ROLLER INNER RING	4
58	5330	21 662	カバー		COVER	2
59	9670062008		ソケットホルト M6X20		HEXAGON SOCKET BOLT M6X20	4
60	5510	57 435	リンク		LINK	1
61	5512	57 473	ストッパ		STOPPER	2
62	9670083008		ソケットホルト M8X30		HEXAGON SOCKET BOLT M8X30	2
63	5510	57 434-1	リンク		LINK	1
64	5512	57 630-1	アーム		ARM	1
65	5512	57 456	シャフト		SHAFT	1
66	5512	57 454	ブラケット		BRACKET	1
67	9411503200		テーパードピン 5X32		TAPER PIN 5X32	1
68	5510	57 460	レバー		LEVER	1
69	9660080014		ナット M8		HEXAGON NUT M8	2
70	9710080008		ハネサカネ M8		SPRING WASHER M8	2
71	5290	33 214	ブッシュ		BUSHING	1
72	5510	57 520-2	アーム		ARM	1
73	9721150008		E-リング E-15		E-RING E-15	1
74	5512	57 492	スタット		STUD	1
75	5522	53 262	ブッシュ		BUSHING	1
77	5510	57 531	リンク		LINK	1
78	90214		ボールベアリング 6000ZZ		BALL BEARING 6000ZZ	1
79	5512	55 193	スペーサー		SPACER	1
80	5510	57 573	ブロック		BLOCK	1
81	5510	57 560	アーム		ARM	1
82	5510	57 522	ピン		PIN	1
83	9710060008		ハネサカネ M6		SPRING WASHER M6	1



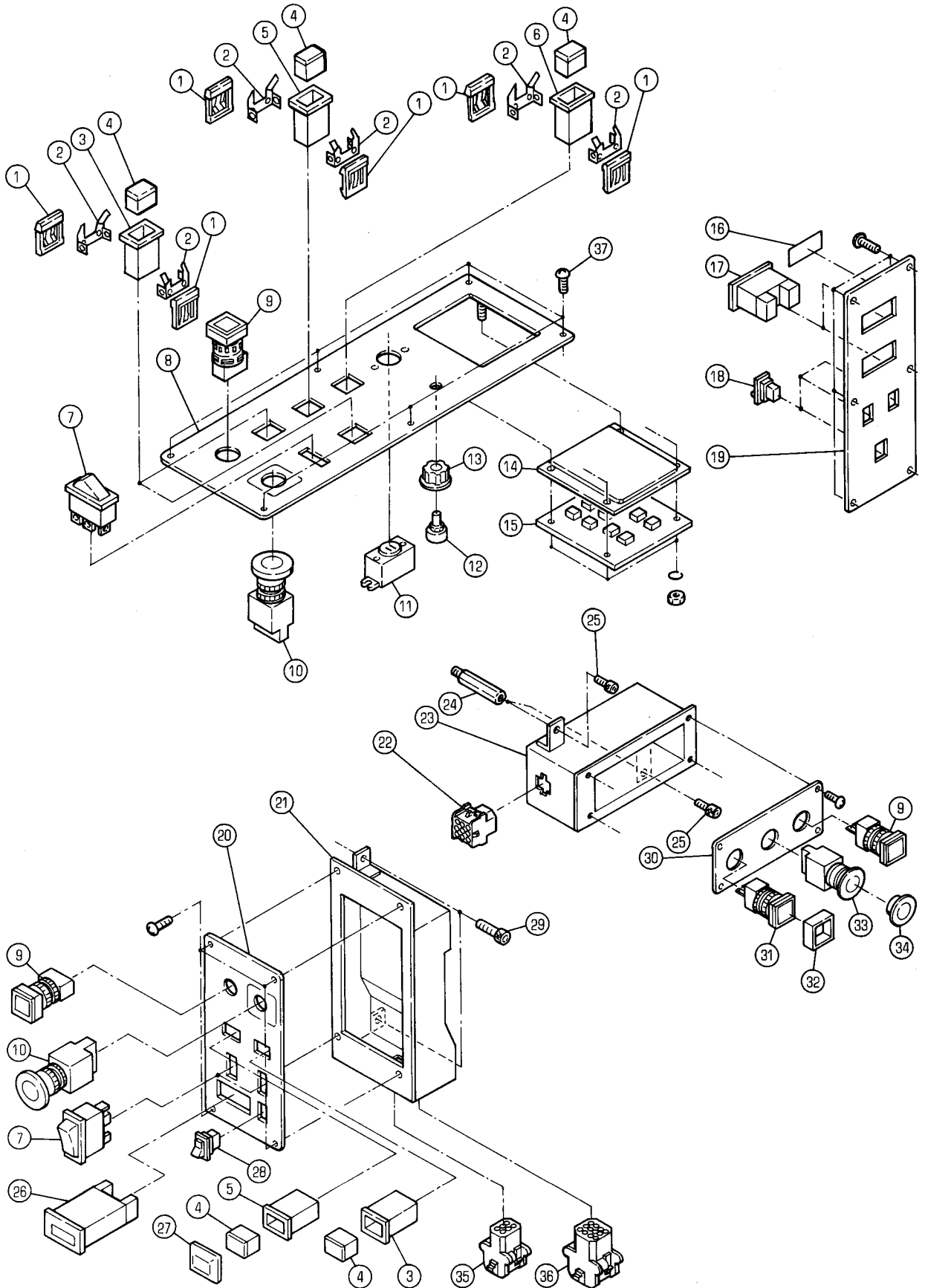

ソウサハ°ネル

OPERATION PANEL

セクション  
SECTIONセクション番号  
SECTION NUMBER

5510Z 610

★マークの部品は単品ではお渡しできませんので、セット番号で注文してください。  
When ordering items marked ★, indicate the set number because they are available only as a set.

No	セット番号/ 部品番号	SET No PART No	部品名称/ 構成番号	COMPONENT PARTS	PART NAME	個数 Qty
1	98338005		スイッチバリア	A3SJ-4003	SWITCH BARRIER A3SJ-4003	8
2	98338007		フック	A3KJ-3002	BRACKET A3KJ-3002	8
3	98328003		スイッチ	A3KJ-7060	SWITCH A3KJ-7060	3
4	98328001		スイッチヘッド	A3KJ-51G-28E	SWITCH HEAD A3KJ-51G-28E	6
5	98328004		スイッチ	A3KJ-7070	SWITCH A3KJ-7070	2
6	98328002		スイッチ	A3KJ-7050	SWITCH A3KJ-7050	1
7	96559		スイッチ	C1520AT-BW	SWITCH C1520AT-BW	3
8	5510 61 111-1		フィーダー		FEEDER PANEL	1
9	98332012		スイッチ	LW2B-M1C2G	SWITCH LW2B-M1C2G	3
10	96519		スイッチ	AVW401-R	SWITCH AVW401-R	2
11	99938		ブザー		BUZZER	1
12	99642		可変抵抗	600オーム	VARIABLE RESISTANCE 600OHM	1
13	98949004		つまみ	CM-2S	KNOB CM-2S	1
14	5510 61 112		モニター		DISPLAY PANEL	1
15	5510 61 613		モニター		DISPLAY CIRCUIT BOARD	1
16	6520 61 117		プレート		PLATE	1
17	5330 61 622		カウンタ		COUNTER	2
18	98343001		スイッチ	JW-S11RKK	SWITCH JW-S11RKK	3
19	5510 61 113-1		フィーダー		FEEDER PANEL	1
20	5510 61 141-1		パネル		PANEL	1
21	5510 61 142		ボックス		BOX	1
22	98639		コネクタ	1-480706-0 9P	CONNECTOR 1-480706-0 9P	1
23	5510 61 132-1		スイッチ		SWITCH BOX	1
24	5340 61 244		スタッド		STUD	2
25	9670051208		ソケット	M5X12	HEXAGON SOCKET BOLT M5X12	2
26	97864		カウンタ		COUNTER	1
27	98338006		カバー	A3SJ-5060	COVER A3SJ-5060	1
28	98343004		スイッチ	JW-S11RWK	SWITCH JW-S11RWK	1
29	9670061208		ソケット	M6X12	HEXAGON SOCKET BOLT M6X12	2
30	5512 61 168		インチング		INCHING PANEL	1
31	98332017		スイッチ	LW2B-M1C2B	SWITCH LW2B-M1C2B	1
32	5660 61 114		インチング		INCHING GUARD	1
33	98332005		スイッチ	AVW311-R-TK676	SWITCH AVW311-R-TK676	1
34	98338002		キャップ	AVW3B-TK1372	CAP AVW3B-TK1372	1
35	98784		コネクタ		CONNECTOR	1
36	98799		コネクタ	1-480709-0 12P	CONNECTOR 1-480709-0 12P	1
37	9652031207		トラuss	M3X12	SMALL TRUSS SCREW M3X12	6

NP セイキ"37" (NP)  
(RYOBI 510-NP)  
NP CONTROL (NP)  
(RYOBI 510-NP)

セクション  
SECTION

セクション番号  
SECTION NUMBER

5511Z 615

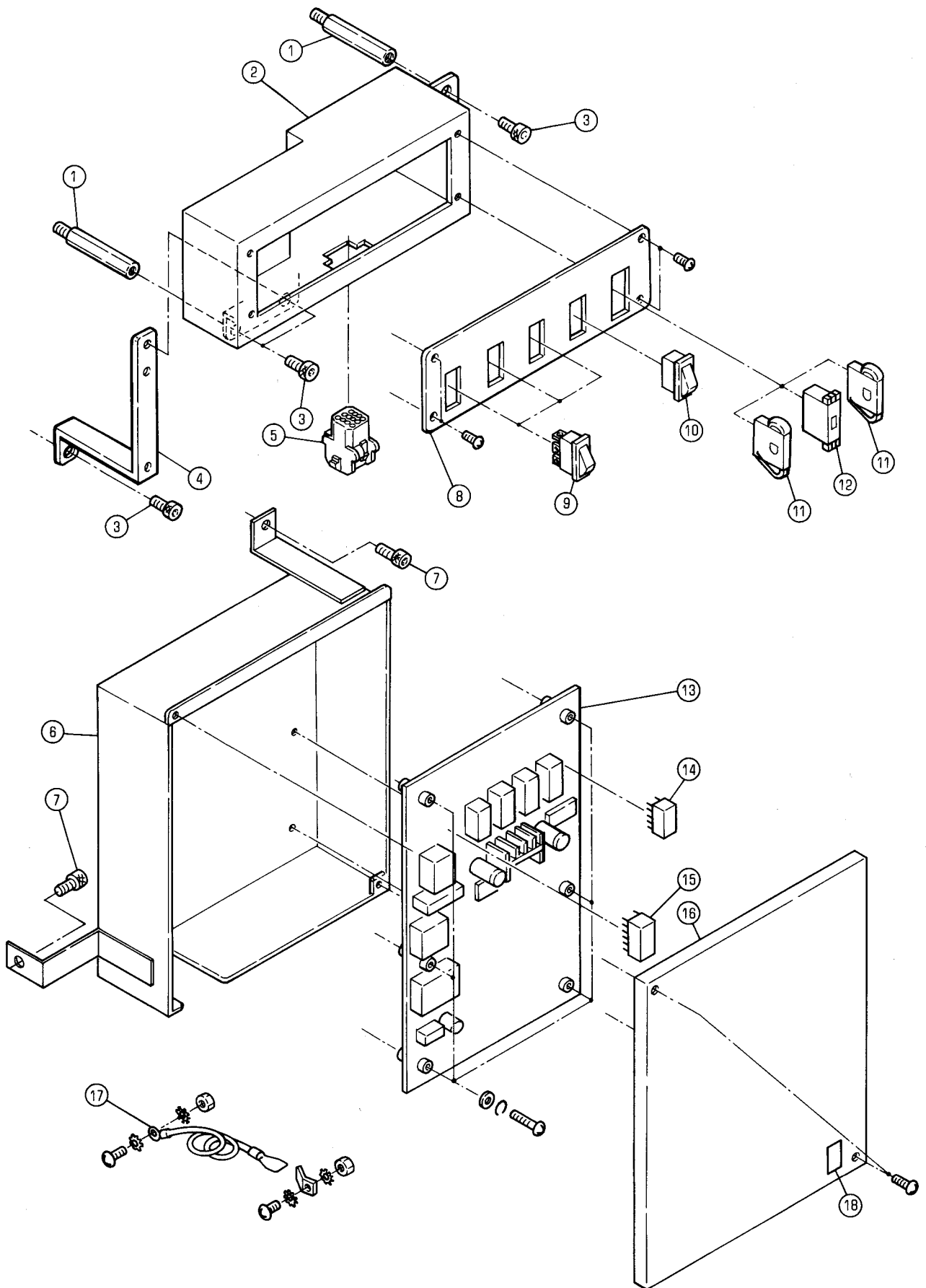

NP セイキ"ヨフ" (NP)  
 (RYOBI 510-NP)  
 NP CONTROL (NP)  
 (RYOBI 510-NP)

セクション  
 SECTION

セクション番号

SECTION NUMBER

5511Z 615

★マークの部品は単品ではお渡しできませんので、セット番号で注文してください。  
 When ordering items marked ★, indicate the set number because they are available only as a set.

No.	セット番号/ 部品番号	SET No. PART No.	部品名称/ 構成番号	COMPONENT PARTS	PART NAME No.	個数 Q'ty
1	5340 61	244	スタット		STUD	2
2	5511 61	112	NPソウサハ°ネルホ"ツクス		NP OPERATION PANEL BOX	1
3	9670051008		ソケットホ"ルト M5X10		HEXAGON SOCKET BOLT M5X10	4
4	5511 61	113	フ"ラケツト		BRACKET	1
5	98799		コネクタ- 1-480709-0 12P		CONNECTOR 1-480709-0 12P	1
6	5511 61	115	NPセイキ"ヨホ"ツクス		NP CONTROL BOX	1
7	9670061008		ソケットホ"ルト M6X10		HEXAGON SOCKET BOLT M6X10	2
8	5511 61	111-1	NPソウサハ°ネル		NP OPERATION PANEL	1
9	96559		スイッチ C1520AT-BW		SWITCH C1520AT-BW	3
10	96560		スイッチ C1500AT-BW		SWITCH C1500AT-BW	1
11	96562		エンド"フ°レート DGNW-1-B		END PLATE DGNW-1-B	2
12	96561		デ"ジ"タルスイッチDGAN-031-B		DIGITAL SWITCH DGAN-031-B	1
13	5511 61	611	NPキハ"ン		NP CIRCUIT BOARD	1
14	97192		リレ- G6A-274P-DC24V		RELAY G6A-274P-DC24V	2
15	97190		リレ- DSP1-DC24V		RELAY DSP1-DC24V	4
16	5511 61	116	NPセイキ"ヨホ"ツクスカハ"-		NP CONTROL BOX COVER	1
17	5290 61	633	ア-スセ"ン 300MM		GROUND WIRE 300MM	1
18	5663 74	131	ラ"ベル(ニホンコ")		LABEL(JAPANESE)	1

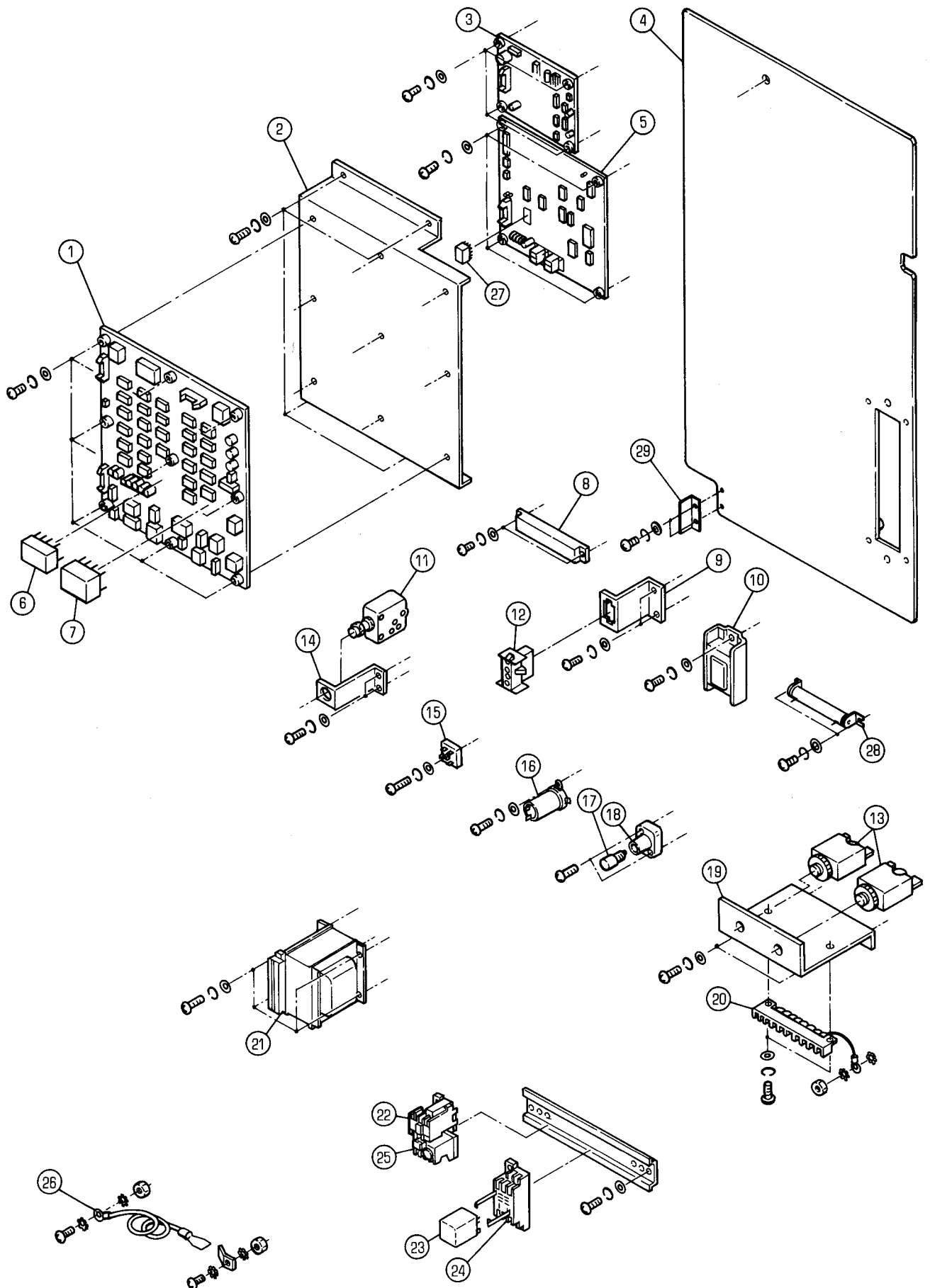

セイキヨホツクス (OPS)

CONTROL BOX (OPS)

セクション  
SECTION

セクション番号

SECTION NUMBER

5510Z 620

★マークの部品は単品ではお渡してきませんので、セット番号で注文してください。  
When ordering items marked ★, indicate the set number because they are available only as a set.

No	セット番号/ 部品番号	SET No PART No	部品名称/ 構成番号	COMPONENT PARTS	PART NAME	個数 Qty
	5520 61	624	シートコントローラ 5,27		SHEET CONTROLLER	1
1	5510 61	614	リレーキハツ		RELAY CIRCUIT BOARD	1
2	5510 61	121	ブラケット		BRACKET	1
3	5510 61	612	ロジックキハツ		LOGIC CIRCUIT BOARD	1
4	5512 61	157	プレート		PLATE	1
5	5520 61	625	シートコントローラ P-ROMナシ		SHEET CONTROLLER WITHOUT P-ROM	1
6	97192		リレー G6A-274P-DC24V		RELAY G6A-274P-DC24V	17
7	97190		リレー DSP1-DC24V		RELAY DSP1-DC24V	12
8	98941		ターミナル AYBN018-1		TERMINAL AYBN018-1	1
9	5510 61	123	ブラケット		BRACKET	1
10	99962		アンテナキ 60HZ		STABILIZER 60HZ FZ-15111-294	1
10	99963		アンテナキ 50HZ		STABILIZER 50HZ FZ-15111-394	1
11	98504003		プロテクタ NRF110-3A		CIRCUIT PROTECTOR NRF110-3A	1
12	98737		コネクタ 1-480703-0 4P		CONNECTOR 1-480703-0 4P	1
13	98504004		プロテクタ NRF110-5A		CIRCUIT PROTECTOR NRF110-5A	2
14	5510 61	122	ブラケット		BRACKET	1
15	99301003		セイリユキ 15D4B41		RECTIFIER 15D4B41	1
16	99777		コンデンサ 10000マイクロ		CONDENSER 10000MICRO	1
17	99928		グローランプ FG-1E		GLOW LAMP FG-1E	1
18	99933		ソケット L-420		SOCKET L-420	1
19	5510 61	124	ブラケット		BRACKET	1
20	5340 61	260	ターミナル BP201L-6		TERMINAL BP201L-6	1
21	98705013		トランス		TRANSFORMER	1
22	98102011		リレー S-N11 AC120V		RELAY S-N11 AC120V	1
23	97125		リレー LY-2N DC24V		RELAY LY-2N DC24V	1
24	97253		リレーソケット PTF08A(LY2)		RELAY SOCKET PTF08A(LY2)	1
25	98103020		サーマルリレー TH-N12TP 750 3ソウ		THERMAL RELAY TH-N12TP 750W 3PHASE	1
25	98103025		サーマルリレー TH-N12 1.5KW 1ソウ		THERMAL RELAY TH-N12 1.5KW 1PHASE	1
26	5290 61	633	アース線 300MM		GROUND WIRE 300MM	1
27	5520 61	811	P-ROM		UV-EPROM	1
28	99305004		抵抗 50オーム 10W		RESISTOR 50OHM 10W	1
29	5512 61	115	ブラケット		BRACKET	1

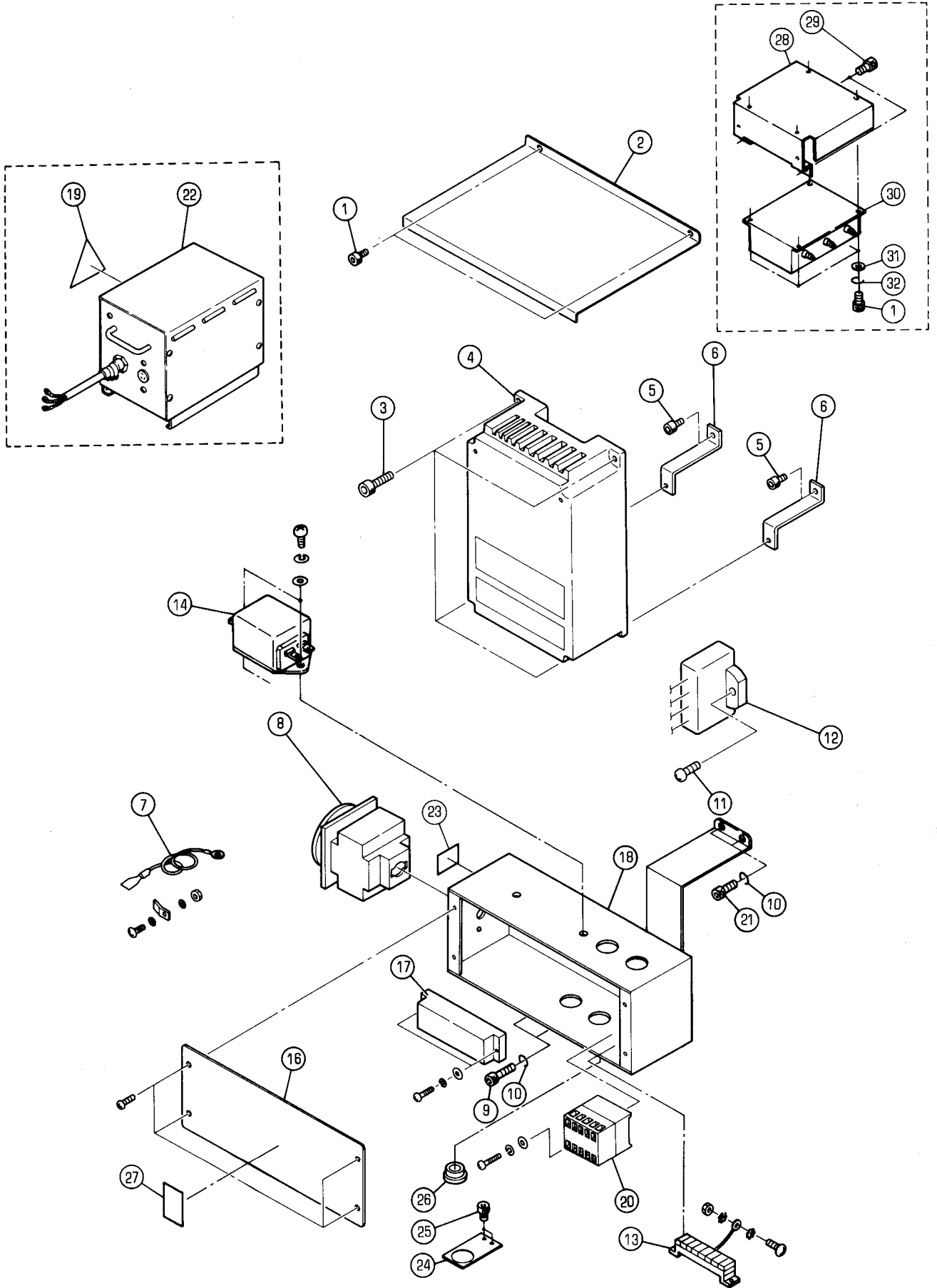

セイキヨホツクス (NOPS)

セクション  
SECTION

セクション番号

5510Z 625

CONTROL BOX (NOPS)

SECTION NUMBER

★マークの部品は単品ではお渡しできませんので、セット番号で注文してください。  
When ordering items marked ★, indicate the set number because they are available only as a set.

No	セット番号/ 部品番号	SET No PART No	部品名称/ 構成番号	COMPONENT PARTS	PART NAME No	個数 Qty
1	9670040608		ソケットボルト M4X6		HEXAGON SOCKET BOLT M4X6	4
2	5512 31 151		カバー		COVER	1
			タンソウ		1PHASE	
3	9670042008		ソケットボルト M4X20		HEXAGON SOCKET BOLT M4X20	4
4	95103035-1		インバーター FR-A024-1.5K		INVERTER FR-A024-1.5K	1
5	9670061208		ソケットボルト M6X12		HEXAGON SOCKET BOLT M6X12	2
6	5512 61 133		ブラケット		BRACKET	2
7	5290 61 633		アースせん 300MM		GROUND WIRE 300MM	1
8	97729-1		スイッチ P1-25/E/SVB		SWITCH P1-25/E/SVB	1
9	9670062508		ソケットボルト M6X25		HEXAGON SOCKET BOLT M6X25	2
10	9710060008		ハネサカネ M6		SPRING WASHER M6	4
11	9642041014		ナハコネシ M4X10		SMALL PAN-HEAD SCREW M4X10	1
12	99776		フィルター BK0-C1947H01		NOISE FILTER BK0-C1947H01	1
13	5340 61 260		端子タイ BP201L-6		TERMINAL BP201L-6	1
14	99308009		ノイズフィルター ZAC2220-11		NOISE FILTER ZAC2220-11	1
			タンソウ		1PHASE	
16	5512 61 118-1		カバー		COVER	1
17	98987		端子タイ AYBN043-1		TERMINAL AYBN043-1	1
18	5510 61 119-2		電源ボックス		POWER BOX	1
19	5290 61 135-1		ラベル		LABEL	1
			ニツホコイカ		EXCEPT JAPAN	
20	97207		リレー BMP6-5-0-5-0-4		RELAY BMP6-5-0-5-0-4	1
21	9670061608		ソケットボルト M6X16		HEXAGON SOCKET BOLT M6X16	2
22	5340 61 994-2		トランス		TRANSFORMER	1
			3ソウ 400-460V/200V		3PHASE 400-460V/200V	
22	5512 61 991-1		トランス		TRANSFORMER	1
			3ソウ 220-380V/200V		3PHASE 220-380V/200V	
23	5341 74 081		メインスイッチシール		MAIN SWITCH SEAL	1
24	5510 71 327-1		ブラケット		BRACKET	1
25	9670051008		ソケットボルト M5X10		HEXAGON SOCKET BOLT M5X10	2
26	98945010		ブッシング		BUSHING	1
27	5663 74 131		ラベル(ニホンコ)		LABEL(JAPANESE)	1
28	5512 61 171		ブラケット		BRACKET	1
			3ソウ		3PHASE	
29	9670061008		ソケットボルト M6X10		HEXAGON SOCKET BOLT M6X10	2
			3ソウ		3PHASE	
30	99308011		ノイズフィルター LF-315		NOISE FILTER LF-315	1
			3ソウ		3PHASE	
31	9716040014		ヒラサカネ M4		PLAIN WASHER M4	4
			3ソウ		3PHASE	
32	9710040008		ハネサカネ M4		SPRING WASHER M4	4
			3ソウ		3PHASE	



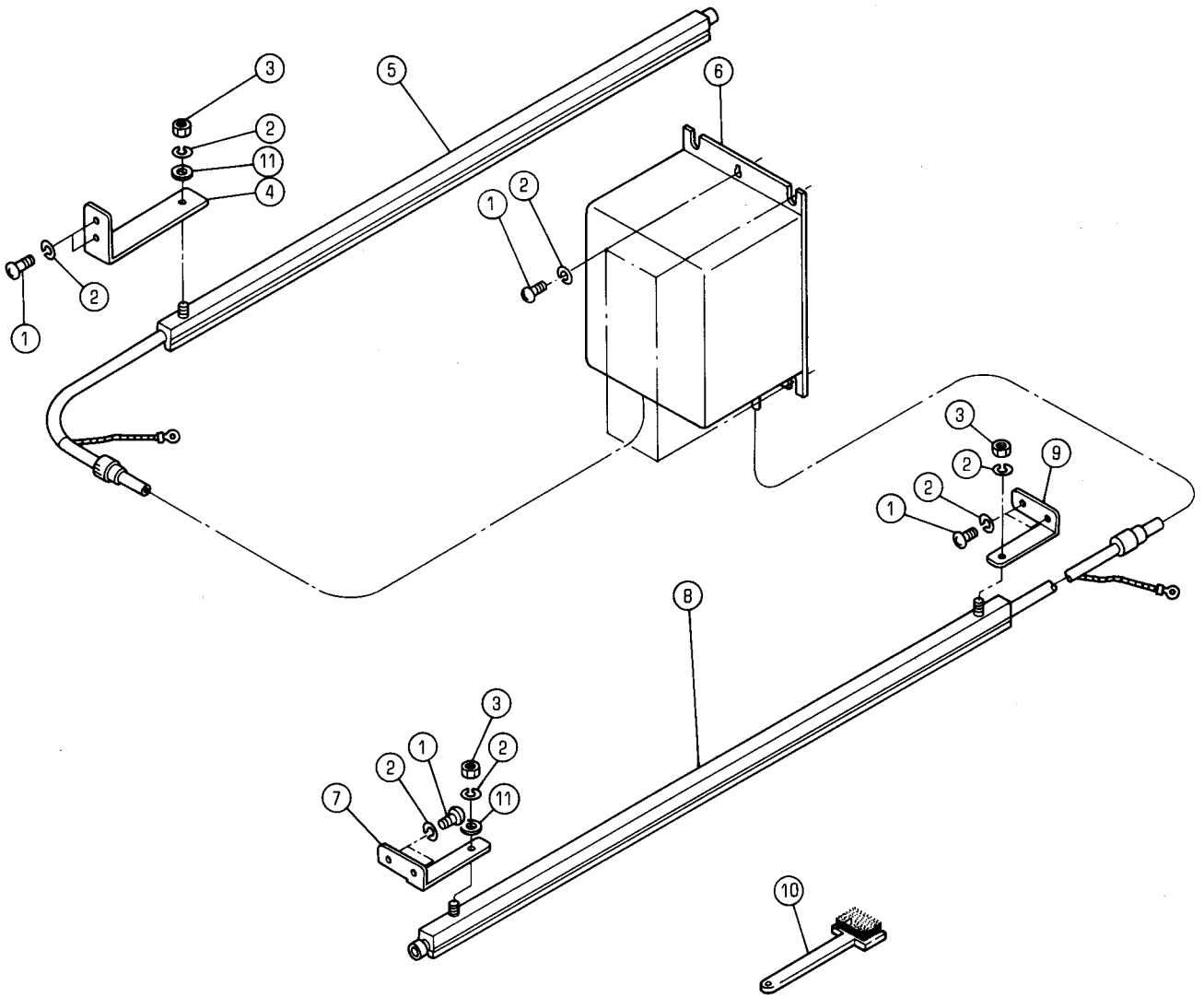

セイテツキシヨキヨソウチ

セクション  
SECTION

セクション番号  
SECTION NUMBER

5512Z 630

STATIC ELIMINATOR

★マークの部品は単品ではお渡しできませんので、セット番号で注文してください。  
When ordering items marked ★, indicate the set number because they are available only as a set.

No	セット番号/ 部品番号	SET No PART No	部品名称/ 構成番号	COMPONENT PARTS	PART NAME No	個数 Q'ty
	5512 61 910		セイテツキシヨキヨソウチ 1-11		STATIC ELIMINATOR	1
1	9642051014		ナヱコネシ M5X10		SMALL PAN-HEAD SCREW M5X10	10
2	9710050008		ハネサカカネ M5		SPRING WASHER M5	13
3	9660050014		ナツ M5		HEXAGON NUT M5	3
4	5512 61 913		フアラケツ		BRACKET	1
5	5512 61 912		セイテツキシヨキヨハ-		ELECTRODE	1
6	98191		セイテツキシヨキヨホンタイ 200V		STATIC ELIMINATOR 200V	1
7	5486 61 125-1		プレート		PLATE	1
8	5522 61 911		セイテツキシヨキヨハ-		ELECTRODE	1
9	5486 61 126-1		プレート		PLATE	1
10	99957		フアラシ		BRUSH	1
11	9716050014		ヒラサカカネ M5		PLAIN WASHER M5	2

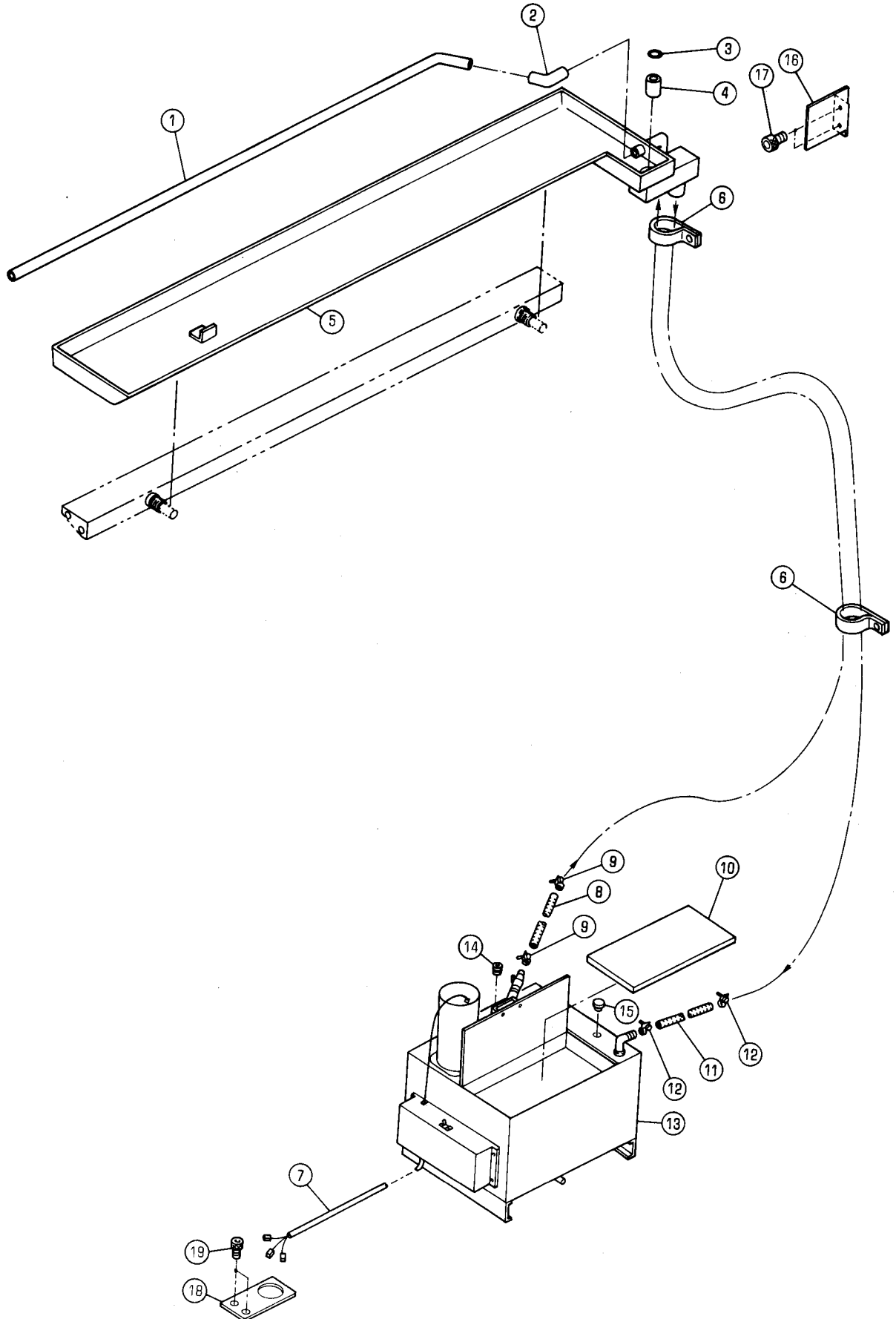

キユウシツエキシ ユンカンソウチ

セクション  
SECTION

セクション番号

SECTION NUMBER

55102 640

WATER CIRCULATION DEVICE

★マークの部品は単品ではお渡りできませんので、セット番号で注文してください。  
When ordering items marked ★, indicate the set number because they are available only as a set.

No	セット番号/ 部品番号	SET No PART No	部品名称/ 構成番号	COMPONENT PARTS	PART NAME	個数 Q'ty
	5510 62	600-3	キユウシツエキシ ユンカンソウチ	ASSY	WATER CIRCULATION DEVICE ASSY	1
			1-19			
	5510 62	610	ミスツフネ	ASSY	WATER FOUNTAIN ASSY	1
			1-5			
1	5510 62	602	パイプ		PIPE	1
2	5512 62	603	ホース	6X10X35	HOSE 6X10X35	1
3	90507		O-リング	P-14	O-RING P-14	1
4	5522 53	116-3	キャップ		CAP	1
5	5510 62	601	ミスツフネ		WATER FOUNTAIN	1
6	98943006		コード	ハコト NK24N	CORD BAND NK24N	2
7	5520 61	651-1	コード		CORD	1
8	5512 62	604	ホース	9.5X16.5X1800	HOSE 9.5X16.5X1800	1
9	91217		ホース	メカク 17	HOSE CLAMP 17	2
10	91923		フィルター		FILTER	1
11	5512 62	605	ホース	13X21.5X1800	HOSE 13X21.5X1800	1
12	91192		ホース	ハコト 23	HOSE BAND 23	2
13	91922		ミスツフネ		WATER CIRCULATION DEVICE	1
14	90987		プラグ	R1/4	PLUG R1/4	1
15	92316004		グロメット	MG-1	GROMMET MG-1	1
16	5510 71	312-1	ブラケット		BRACKET	1
17	9670081208		ソケット	ホルト M8X12	HEXAGON SOCKET BOLT M8X12	2
18	5510 71	327-1	ブラケット		BRACKET	1
19	9670051008		ソケット	ホルト M5X10	HEXAGON SOCKET BOLT M5X10	2

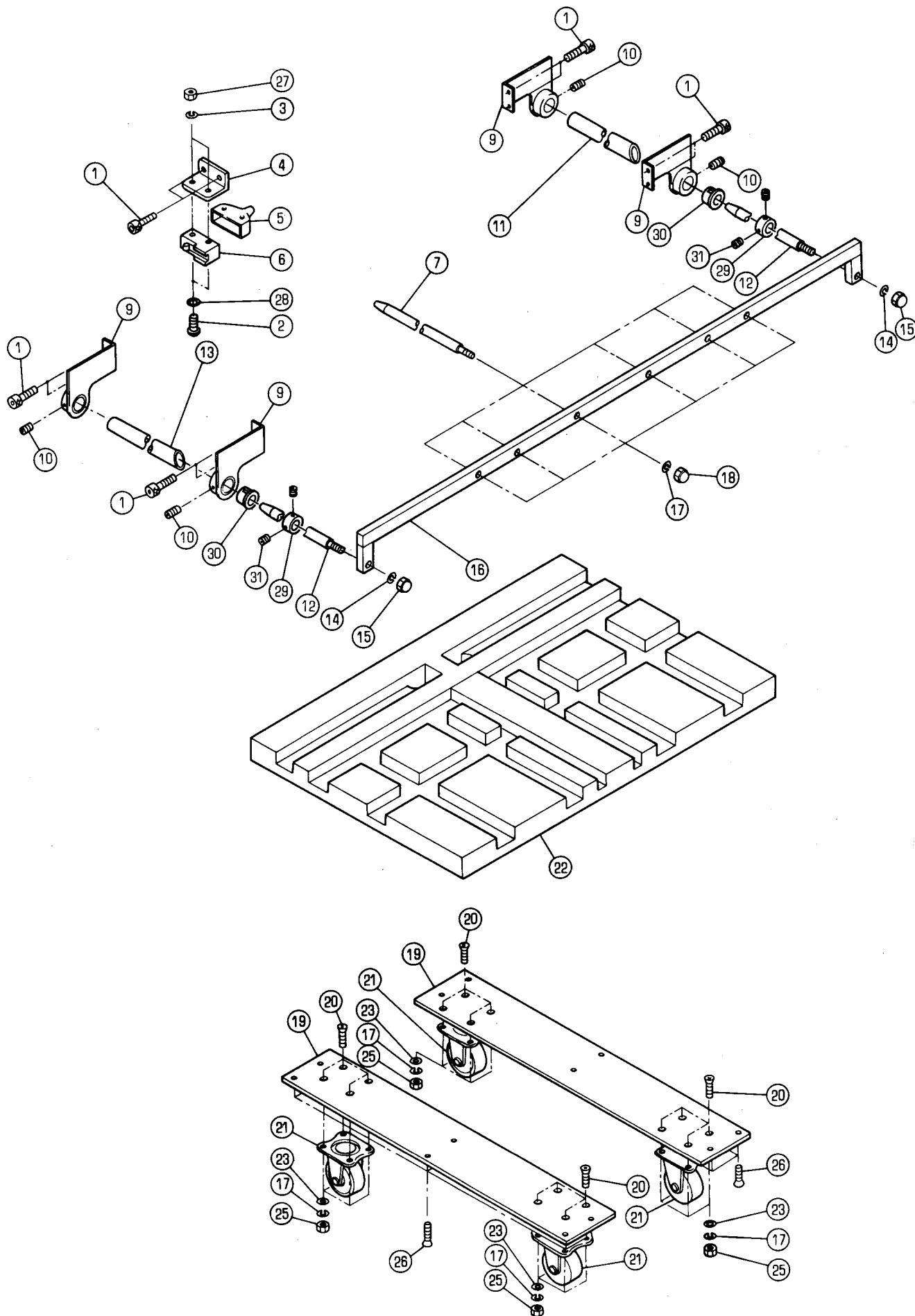

レンソクハイソウチ

NONSTOP DELIVERY DEVICE

セクション  
SECTION

セクション番号  
SECTION NUMBER

5510Z 650

★マークの部品は単品ではお渡しできませんので、セット番号で注文してください。  
When ordering items marked ★, indicate the set number because they are available only as a set.

No.	セット番号/ 部品番号	SET No PART No	部品名称/ 構成番号	COMPONENT PARTS	PART NAME	個数 Q'ty
	5510 62	210	レンソクハイソウチ	ASSY	NON-STOP DELIVERY DEVICE ASSY	1
			1-7,9-23,25-31			
	5522 44	140	ハイタ <sup>イ</sup>	ASSY	DELIVERY TABLE ASSY	1
			17,19-23,25,26			
1	9670061208		ソケットボルト	M6X12	HEXAGON SOCKET BOLT M6X12	10
2	9642043014		ナ <sup>ハ</sup> コネシ <sup>ン</sup>	M4X30	SMALL PAN-HEAD SCREW M4X30	2
3	9710040008		ハ <sup>ニ</sup> サ <sup>カ</sup> カ <sup>ネ</sup>	M4	SPRING WASHER M4	2
4	5522 48 148-2		フ <sup>ラ</sup> ケツ		BRACKET	1
5	95115		スイツチカハ <sup>ー</sup>		SWITCH COVER	1
6	95111		スイツチ	Z-15GW22B	SWITCH Z-15GW22B	1
7	5522 48 142		ホシ <sup>ヨ</sup> フ <sup>オ</sup> ク		SPARE FORK	6
9	5510 62 220		フ <sup>ラ</sup> ケツ		BRACKET	4
10	9680060608		トメネシ <sup>ン</sup>	M6X6	SET SCREW M6X6	4
11	5522 48 145		カ <sup>イ</sup> ト <sup>ク</sup>		GUIDE	1
12	5512 62 212-1		フ <sup>オ</sup> ク		FORK	2
13	5522 48 144		カ <sup>イ</sup> ト <sup>ク</sup>		GUIDE	1
14	9710080008		ハ <sup>ニ</sup> サ <sup>カ</sup> カ <sup>ネ</sup>	M8	SPRING WASHER M8	2
15	90920		フ <sup>ク</sup> ロナツト	M8	DOMED CAP NUT M8	2
16	5512 62 211		ステー		STAY	1
17	9710060008		ハ <sup>ニ</sup> サ <sup>カ</sup> カ <sup>ネ</sup>	M6	SPRING WASHER M6	22
18	90706		フ <sup>ク</sup> ロナツト	M6	DOMED CAP NUT M6	6
19	5522 44 142		フ <sup>レ</sup> ート		PLATE	2
20	9648061614		サ <sup>ラ</sup> コネシ <sup>ン</sup>	M6X16	SMALL FLUSH HEAD SCREW M6X16	16
21	91350		キヤスター	420G-N-75	CASTER 420G-N-75	4
22	5522 44 141		ハイタ <sup>イ</sup>		DELIVERY TABLE	1
23	9716060014		ヒ <sup>ラ</sup> サ <sup>カ</sup> カ <sup>ネ</sup>	M6	PLAIN WASHER M6	16
25	9660060014		ナツト	M6	HEXAGON NUT M6	16
26	90777		モクネシ <sup>ン</sup>	5.1X20	WOOD SCREW 5.1X20	12
27	9660040014		ナツト	M4	HEXAGON NUT M4	2
28	9716040014		ヒ <sup>ラ</sup> サ <sup>カ</sup> カ <sup>ネ</sup>	M4	PLAIN WASHER M4	2
29	5430 52 131-1		カラ <sup>ー</sup>		COLLAR	2
30	98945008		フ <sup>ツ</sup> シユ		BUSHING	2
31	9684050608		トメネシ <sup>ン</sup>	M5X6	SET SCREW M5X6	4

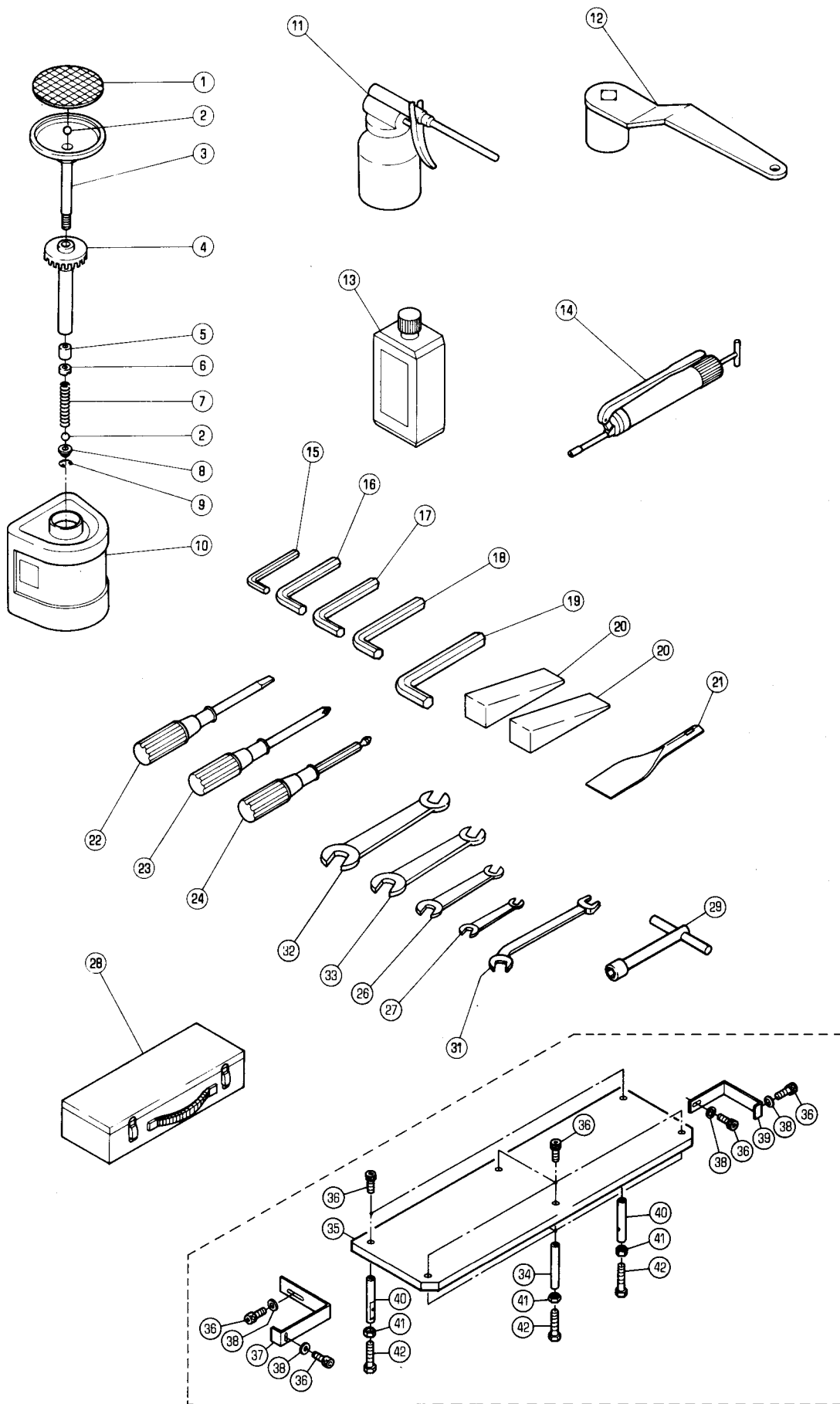

フソクヒン

ACCESSORIES

セクション  
SECTION

セクション番号

SECTION NUMBER

5510Z 660

★マークの部品は単品ではお渡できませんので、セット番号で注文してください。  
When ordering items marked ★, indicate the set number because they are available only as a set.

No	セット番号/ 部品番号	SET No PART No	部品名称/ 構成番号	COMPONENT PARTS	PART NAME	個数 Qty
	5430 83	100-2	フロンシヤ-カン	ASSY	PLUNGER CAN ASSY	1
			1-10			
	5430 83	210-4	フロンシヤ-カンシヤカネ	ASSY	PLUNGER CAN SHAFT ASSY	1
			1-9			
	5510 65	110-1	ステツフ°タイ	ASSY	FOOT STEP ASSY	1
			34-42			
1	5430 83	218	カバー		COVER	1
2	90408		スチ-ルホ-ル 3/8		STEEL BALL 3/8	2
3	5430 83	213-3	ヘッド		HEAD	1
4	5430 83	216-3	キャツフ°		CAP	1
5	5430 83	214-1	リング		RING	1
6	5430 83	217	トメナツト		NUT	1
7	5430 83	215-1	スフ°リング		SPRING	1
8	5430 83	111-1	ソコアナ		HOLDER	1
9	9723180008		C-リング	C-18	C-RING C-18	1
10	5430 83	115-1	ボトル		BOTTLE	1
11	91442		オイルガン		OIL GUN	1
12	5640 25	121-3	スパナ		WRENCH	1
13	91512-2		マシンヨウオイル		OIL FOR MACHINE	1
14	91531		グ-リ-スガン		GREASE GUN	1
15	91423		ロツカクホ-ウレンチ 2.5		ALLEN WRENCH 2.5	1
16	91422		ロツカクホ-ウレンチ 3		ALLEN WRENCH 3	1
17	91421		ロツカクホ-ウレンチ 4		ALLEN WRENCH 4	1
18	91420		ロツカクホ-ウレンチ 5		ALLEN WRENCH 5	1
19	91425		ロツカクホ-ウレンチ 6		ALLEN WRENCH 6	1
20	5486 84	151-1	フソクフヒン "ヤ"		WEDGE	2
21	92504003		インキヘラ		INK SPATULA	1
22	91431		ドライバ-(-)100MM		DRIVER(-)100MM	1
23	91430		ドライバ-(+)100MM		DRIVER(+)100MM PLASTIC HANDLE	1
24	91456		ホ-ルホ-イントドライバ- H-5		BALL POINT DRIVER H-5.0	1
26	91454		スパナ 10X13 L=140		WRENCH 10X13 L=140	1
27	91468		スパナ 7X8		WRENCH 7X8	1
28	91434		コウクハコ		TOOL BOX	1
29	91410		T-レンチ 13		T-HANDLE WRENCH 13	1
31	5512 65	621-1	リョウクチスパナ 10		WRENCH 10	1
32	91400		スパナ 17X19		WRENCH 17X19	1
33	91401		スパナ 13X17		WRENCH 13X17	1
34	5512 65	123-1	フット		FOOT	4
35	5512 65	140-1	ステツフ°タイ		FOOT STEP	1
36	9670081608		ソケットホ-ルト M8X16		HEXAGON SOCKET BOLT M8X16	10
37	5510 65	115-1	ブラケット		BRACKET	1
38	9716080014		ヒラサカネ M8		PLAIN WASHER M8	4
39	5512 65	113-3	ブラケット		BRACKET	1
40	5512 65	122-1	フット		FOOT	2
41	9660120014		ナツト M12		HEXAGON NUT M12	6
42	9672124514		ロツカクホ-ルト M12X45		HEXAGON HEAD BOLT M12X45	6



フソクヒン (NP)  
(RYOBI 510-NP)  
ACCESSORIES (NP)  
(RYOBI 510-NP)

セクション  
SECTION

セクション番号  
SECTION NUMBER

5511Z 660

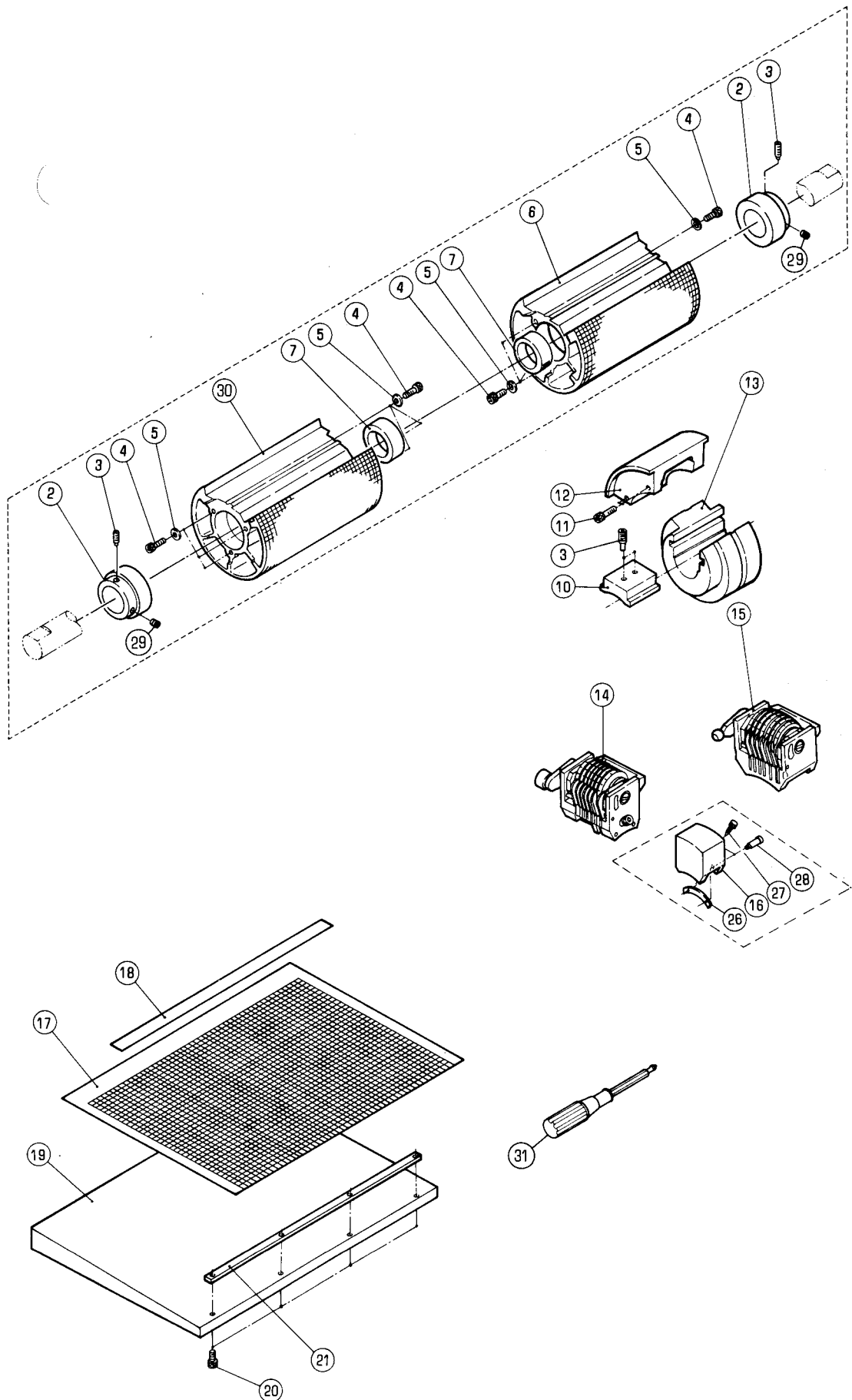

フックピン (NP)  
 (RYOBI 510-NP)  
 ACCESSORIES (NP)  
 (RYOBI 510-NP)

セクション  
 SECTION

セクション番号  
 SECTION NUMBER

5511Z 660

★マークの部品は単品ではお渡しできませんので、セット番号で注文してください。  
 When ordering items marked ★, indicate the set number because they are available only as a set.

No	セット番号/ 部品番号	SET No PART No	部品名称/ 構成番号	COMPONENT PARTS	PART NAME	個数 Q'ty
	5321	24 160	ナイロンプレートホルダー	ASSY	NYLON PLATE HOLDER ASSY	1
			16,26-28			
	5511	24 610	シユシトツハ〇ンシリンドラ	ASSY	NYLON PLATE CYLINDER ASSY	1
			2-7,29,30			
	5521	24 510-1	ナイロンプレートホルダー	ASSY	NYLON PLATE HOLDER ASSY	1
			3,10-13			
	5521	65 200-1	イチキメタイ	ASSY	POSITIONING TABLE ASSY	1
			17-21			
	2	5511 24 612	フツシユ		BUSHING	2
	3	9686082008	トメネシ M8X20		SET SCREW M8X20	4
	4	9670061208	ソケットホルト M6X12		HEXAGON SOCKET BOLT M6X12	12
	5	5430 24 131	ワツシヤ		WASHER	12
★	6	5521 24 611	シユシトツハ〇ンシリンドラ		NYLON PLATE CYLINDER	1
	7	5521 24 613	フツシユ		BUSHING	2
	10	5521 24 512	オサエカネ		FIXING BLOCK	1
	11	5481 93 453	ホルト		BOLT	2
	12	5521 24 511-1	ヘッド		HEAD	1
	13	5521 24 520	シユシトツハ〇ンヨウマウントリング		MOUNT RING FOR NYLON PLATE	1
	14	5321 02 410	ナンバリングヘッドヨコ.マヱ 3/16"		NUMBERING HEAD S.F 3/16"	2
	14	5321 03 410	ナンバリングヘッドヨコ.ウシロ 3/16"		NUMBERING HEAD S.B 3/16"	2
	14	5521 02 210	ナンバリングヘッドヨコ.マヱ G-40		NUMBERING HEAD S.F G-40	2
	14	5521 03 210	ナンバリングヘッドヨコ.ウシロ G-40		NUMBERING HEAD S.B G-40	1
	15	5321 04 410	ナンバリングヘッドタテ.マヱ 3/16"		NUMBERING HEAD C.F 3/16"	1
	15	5321 05 410	ナンバリングヘッドタテ.ウシロ 3/16"		NUMBERING HEAD C.B 3/16"	1
	15	5521 04 210	ナンバリングヘッドタテ.マヱ G-40		NUMBERING HEAD C.F G-40	1
	15	5521 05 210	ナンバリングヘッドタテ.ウシロ G-40		NUMBERING HEAD C.B G-40	1
	16	5321 24 161	ナイロンプレートホルダー		NYLON PLATE HOLDER	1
	17	5521 65 211	プロットイングフィルム		PLOTTING FILM	1
	18	5521 65 212	マグネットシート		MAGNET SHEET	1
	19	5487 93 672-1	ダイ		TABLE	1
	20	9670050608	ソケットホルト M5X6		HEXAGON SOCKET BOLT M5X6	4
	21	5487 93 673-1	ハ〇-ハ〇-カイト		PAPER GUIDE	1
	26	5321 24 162	オサエカネ		FIXING PLATE	1
	27	5481 93 474	ホルト		BOLT	1
	28	5481 93 472	ピン		PIN	2
	29	9680081008	トメネシ M8X10		SET SCREW M8X10	2
★	30	5521 24 614	シユシトツハ〇ンシリンドラ		NYLON PLATE CYLINDER	1
	31	91429	ボールポイントドライバー	H-4	BALL POINT DRIVER H-4.0	1

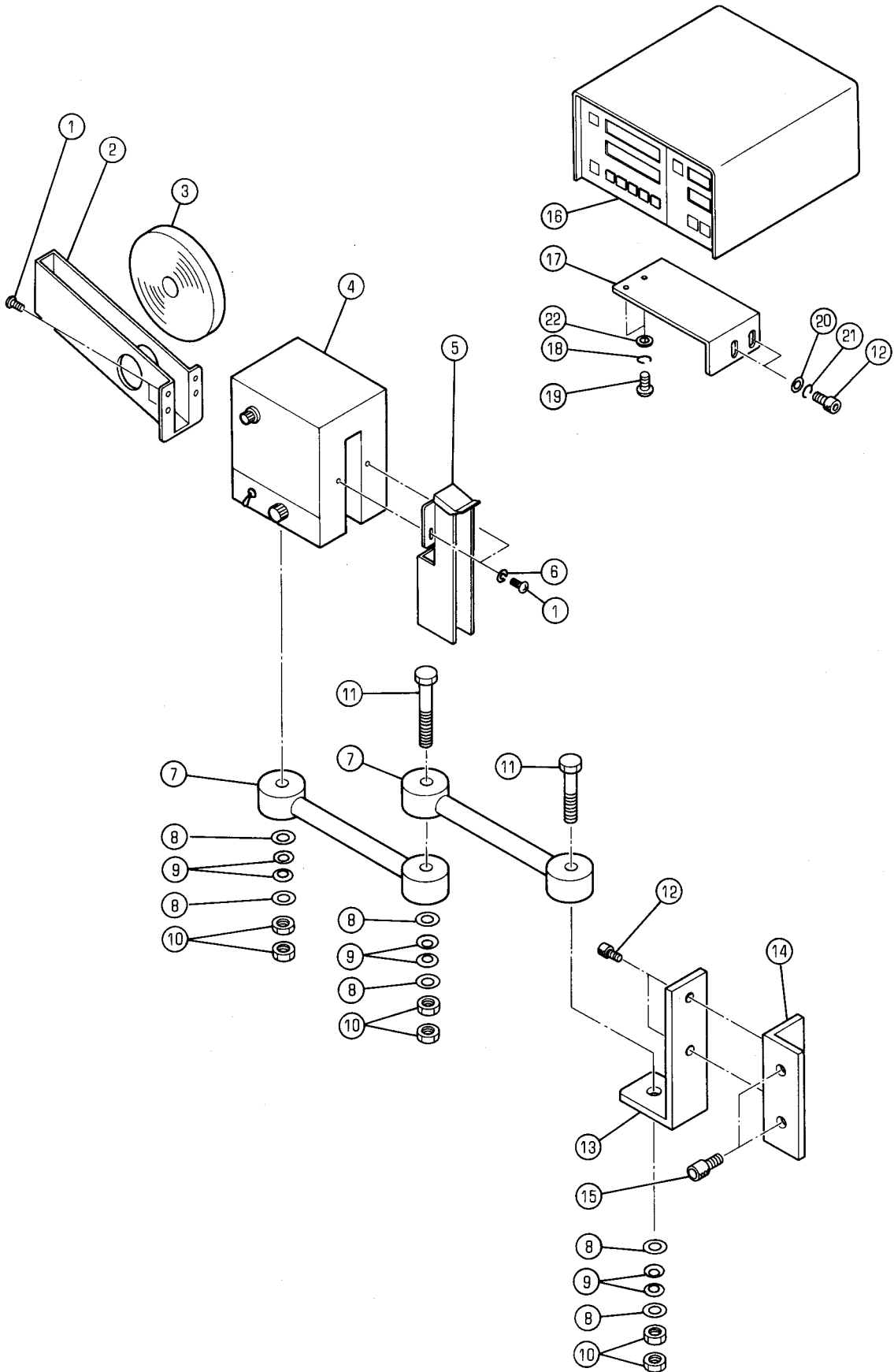

テープ、フリップリセットカウンター

セクション  
SECTION

セクション番号

SECTION NUMBER

5510Z 680

TAPE INserter/PRESET COUNTER

★マークの部品は単品ではお渡しできませんので、セット番号で注文してください。  
When ordering items marked ★, indicate the set number because they are available only as a set.

No	セット番号/ 部品番号	SET No PART No	部品名称/ 構成番号	COMPONENT PARTS	PART NAME	個数 Qty
	5510	61 930-2	テープインサター	ASSY	TAPE INSERTER ASSY	1
			1-22			
	5510	61 940-1	フリップリセットカウンター	ASSY	PRESET/REPEAT COUNTER ASSY	1
			12,16-22			
	5512	61 960-1	テープインサター挿入装置	ASSY	TAPE INSERTER INSERTION ASSY	1
			1-15			
1	9642030614		ナハコネジ	M3X6	SMALL PAN-HEAD SCREW M3X6	6
2	5290 61 964		テープホルダー		TAPE HOLDER	1
3	91551		マーカーテープ		TAPE FOR TAPE INSERTER (200M)	1
4	5290 61 961		テープインサター本体		TAPE INSERTER BODY	1
5	5290 61 963		テープガイド		TAPE GUIDE	1
6	9716030014		ヒラサカネ	M3	PLAIN WASHER M3	2
7	5290 61 965		アーム		ARM	2
8	9716100014		ヒラサカネ	M10	PLAIN WASHER M10	6
9	90680		サラハネ	R-21	CONED DISC SPRING R-21	6
10	9662100014		ナット	M10	HEXAGON NUT M10	6
11	9672106514		ロツカクボルト	M10X65	HEXAGON HEAD BOLT M10X65	2
12	9670061208		ソケットボルト	M6X12	HEXAGON SOCKET BOLT M6X12	4
13	5640 61 931		ブラケット		BRACKET	1
14	5560 61 932-2		ブラケット		BRACKET	1
15	9670081608		ソケットボルト	M8X16	HEXAGON SOCKET BOLT M8X16	2
16	5290 61 941		カウンター	DC24V	COUNTER DC24V	1
17	5512 61 931-1		ブラケット		BRACKET	1
18	9710040008		ハネサカネ	M4	SPRING WASHER M4	2
19	9642041014		ナハコネジ	M4X10	SMALL PAN-HEAD SCREW M4X10	2
20	9716060014		ヒラサカネ	M6	PLAIN WASHER M6	2
21	9710060008		ハネサカネ	M6	SPRING WASHER M6	2
22	9716040014		ヒラサカネ	M4	PLAIN WASHER M4	2

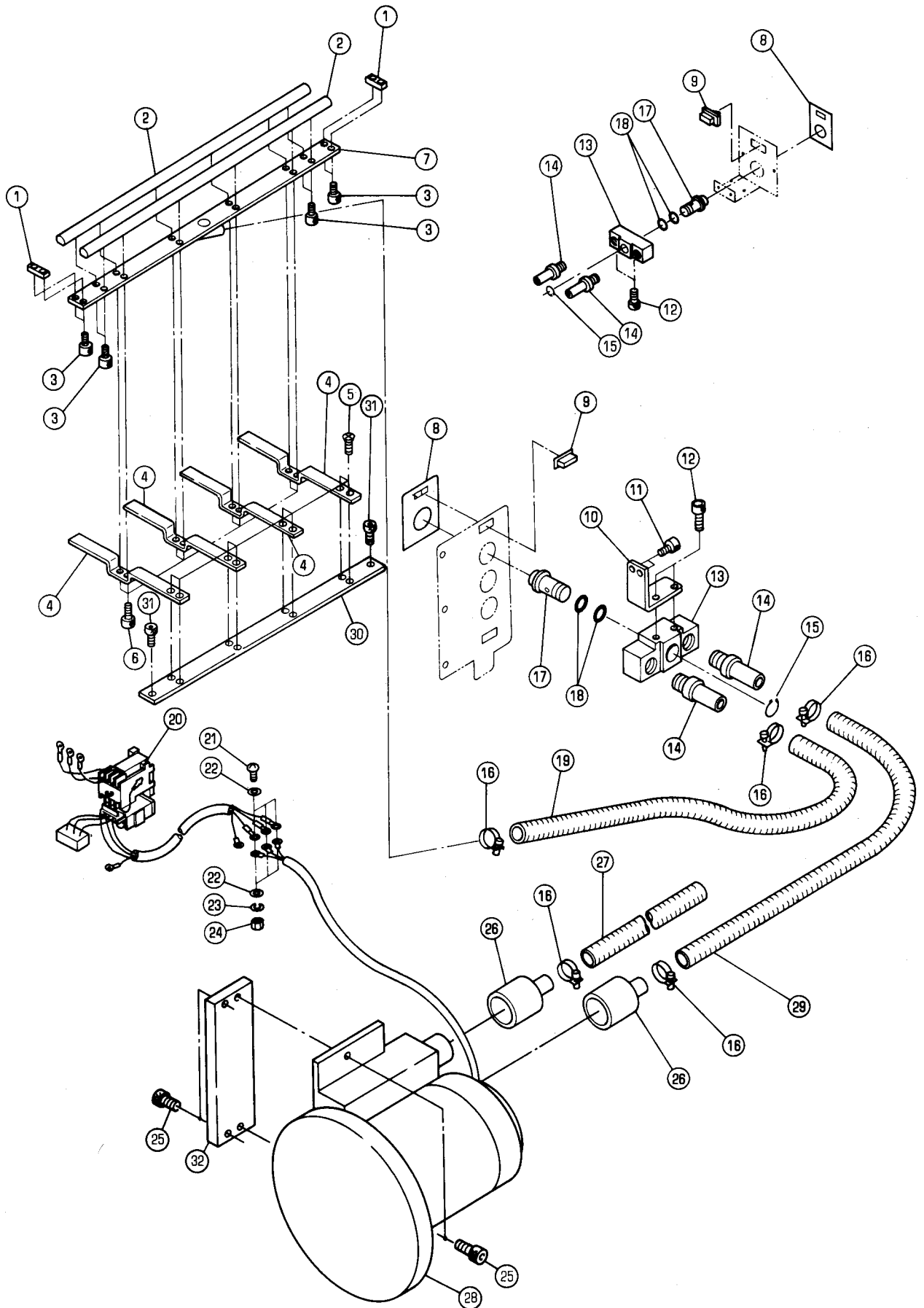

カールシヨキヨソウチ

セクション  
SECTION

セクション番号  
SECTION NUMBER

5510Z 690

DECURLING DEVICE

★マークの部品は単品ではお渡しできませんので、セット番号で注文してください。  
When ordering items marked ★, indicate the set number because they are available only as a set.

No	セット番号/ 部品番号	SET No PART No	部品名称/ 構成番号	COMPONENT PARTS	PART NAME No	個数 Q'ty
	5510 62	110	カールシヨキヨソウチ	ASSY	DECURLING DEVICE ASSY	1
			1-32			
1	5512 62	113	ブロック		BLOCK	2
2	5512 62	112	バー		BAR	2
3	9670050808		ソケットホルト M5X8		HEXAGON SOCKET BOLT M5X8	8
4	5510 62	114	紙ガイド		PAPER GUIDE	4
5	9648051014		サラコネシ M5X10		SMALL FLUSH HEAD SCREW M5X10	8
6	9670051208		ソケットホルト M5X12		HEXAGON SOCKET BOLT M5X12	8
7	5512 62	111	ブラケット		BRACKET	1
8	5512 62	116	プレート		PLATE	1
9	96560		スイッチ C1500AT-BW		SWITCH C1500AT-BW	1
10	5510 62	115	ブラケット		BRACKET	1
			RYOBI 510		RYOBI 510	
11	9670061008		ソケットホルト M6X10		HEXAGON SOCKET BOLT M6X10	2
			RYOBI 510		RYOBI 510	
12	9670061608		ソケットホルト M6X16		HEXAGON SOCKET BOLT M6X16	2
13	5521 14	111	ブロック		BLOCK	1
14	5640 11	222-1	ニツポル		NIPPLE	2
15	9722300008		C-リング C-30		C-RING C-30	1
16	90913009		ホースバンド 26		HOSE BAND 26	5
17	5486 11	222	バルブ		VALVE	1
18	90515		O-リング P-24		O-RING P-24	2
19	5512 62	117	ホース 19X26X900		HOSE 19X26X900	1
20	5510 61	615	カールシヨキヨソウチ		DECURLING DEVICE	1
21	9642041014		ナベコネシ M4X10		SMALL PAN-HEAD SCREW M4X10	3
22	9716040014		ヒラサカネ M4		PLAIN WASHER M4	6
23	9710040008		ハネサカネ M4		SPRING WASHER M4	3
24	9660040014		ナット M4		HEXAGON NUT M4	3
25	9670082008		ソケットホルト M8X20		HEXAGON SOCKET BOLT M8X20	4
26	5562 42	316	コネクター		CONNECTOR	2
27	5512 14	122	ホース 19X26X700		HOSE 19X26X700	1
28	90916003		リングブローア VFC106P		RING BLOWER VFC106P	1
29	5510 62	118	ホース 19X26X1200		HOSE	1
30	5512 42	161	ステー		STAY	1
31	9670051608		ソケットホルト M5X16		HEXAGON SOCKET BOLT M5X16	2
32	5510 62	116	プレート		PLATE	1

カバー (OPS)  
(RYOBI 510)  
COVER (OPS)  
(RYOBI 510)

セクション  
SECTION

セクション番号  
SECTION NUMBER

5510Z 710

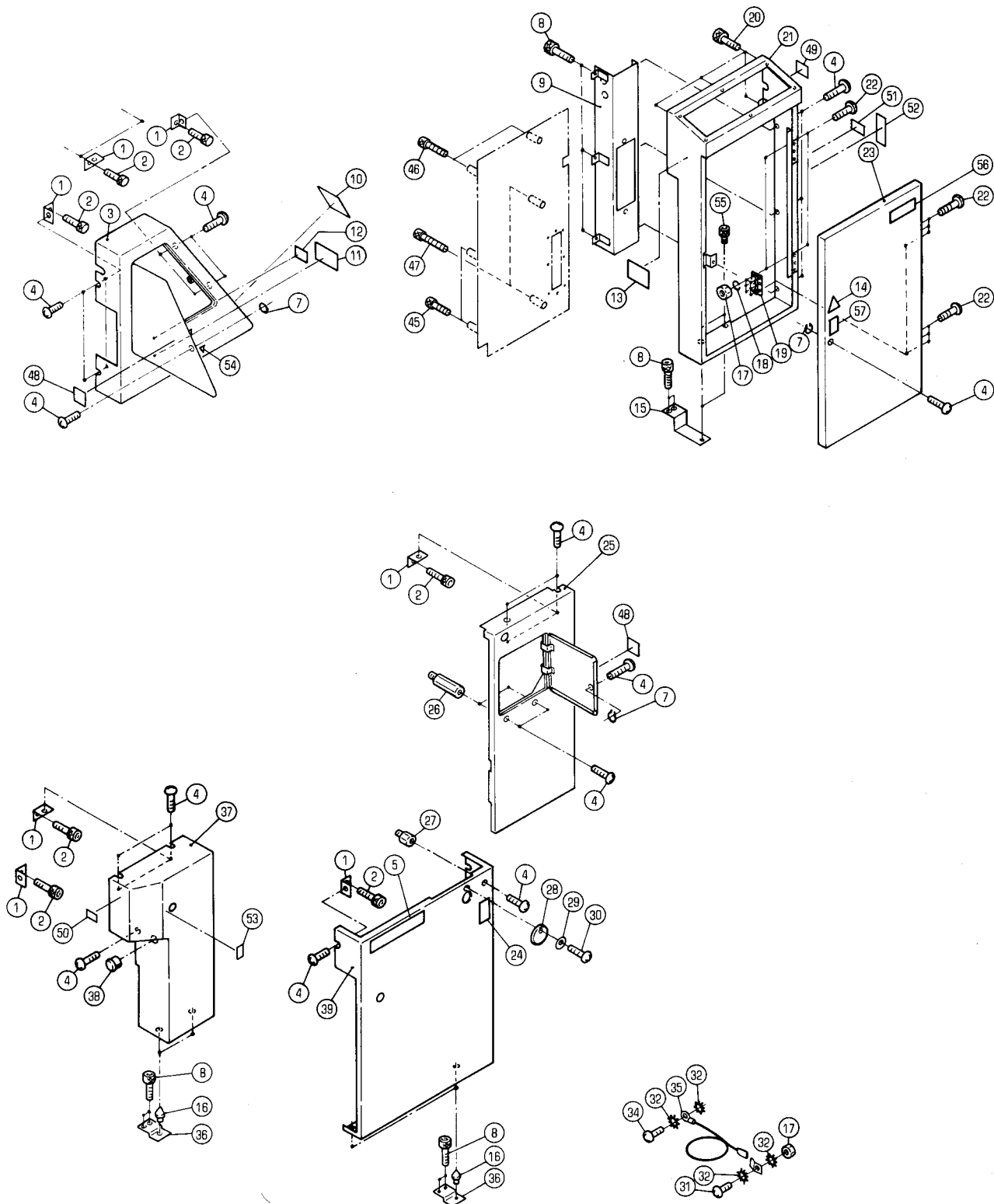

カハ<sup>〃</sup>- (OPS)  
(RYOBI 510)  
COVER (OPS)  
(RYOBI 510)

セクション  
SECTION

セクション番号  
SECTION NUMBER

5510Z 710

★マークの部品は単品ではお渡してきませんので、セット番号で注文してください。  
When ordering items marked ★, indicate the set number because they are available only as a set.

No.	セット番号/ 部品番号	SET No PART No	部品名称/ 構成番号	COMPONENT PARTS	PART NAME	個数 Qty
	5512 71	110	フ <sup>〃</sup> ラケット	ASSY	BRACKET ASSY	4
			16,36			
1	5522 71	116	フ <sup>〃</sup> ラケット		BRACKET	12
2	9670061008		ソケットホルト	M6X10	HEXAGON SOCKET BOLT M6X10	12
3	5510 71	140-2	カハ <sup>〃</sup> -		COVER	1
4	5512 71	114	ハ <sup>〃</sup> イントコネシ <sup>〃</sup> ソトハ <sup>〃</sup> ツキ	M5X8	SMALL BINDING SCREW M5X8	21
5	5510 74	411	メイハ <sup>〃</sup> ン		NAME PLATE	1
7	90652		GS-リング <sup>〃</sup>	GS-5	GS-RING GS-5	3
8	9670051008		ソケットホルト	M5X10	HEXAGON SOCKET BOLT M5X10	17
9	5512 71	813	カハ <sup>〃</sup> -		COVER	1
10	5290 74	083-2	ラ <sup>〃</sup> ベル(エイコ <sup>〃</sup> )		LABEL(ENGLISH)	1
10	5290 74	093	ラ <sup>〃</sup> ベル(ニホンコ <sup>〃</sup> )		LABEL(JAPANESE)	1
11	5512 74	113	ラ <sup>〃</sup> ベル		LABEL	1
12	5512 74	115	フ <sup>〃</sup> レート		PLATE	1
13	5510 74	112	フ <sup>〃</sup> レート		PLATE	1
14	5290 61	135-1	ラ <sup>〃</sup> ベル		LABEL	1
			ニツホ <sup>〃</sup> ンイカ <sup>〃</sup> イ		EXCEPT JAPAN	
15	5512 71	815	フ <sup>〃</sup> ラケット		BRACKET	2
16	5300 71	156	ピ <sup>〃</sup> ン		PIN	4
17	9660040014		ナツト	M4	HEXAGON NUT M4	12
18	9710040008		ハ <sup>〃</sup> ネサ <sup>〃</sup> カ <sup>〃</sup> ネ	M4	SPRING WASHER M4	12
19	91347		チヨウハ <sup>〃</sup> ン	B-100-6	HINGE B-100-6	2
20	9670051608		ソケットホルト	M5X16	HEXAGON SOCKET BOLT M5X16	4
21	5512 71	811	カハ <sup>〃</sup> -		COVER	1
22	9642041214		ナ <sup>〃</sup> ヘ <sup>〃</sup> コネシ <sup>〃</sup>	M4X12	SMALL PAN-HEAD SCREW M4X12	12
23	5512 71	312-1	カハ <sup>〃</sup> -		COVER	1
24	5290 74	087-2	ラ <sup>〃</sup> ベル(エイコ <sup>〃</sup> )		LABEL(ENGLISH)	1
24	5290 74	091	ラ <sup>〃</sup> ベル(ニホンコ <sup>〃</sup> )		LABEL(JAPANESE)	1
25	5510 71	150-1	カハ <sup>〃</sup> -		COVER	1
26	5512 71	154	スタツト <sup>〃</sup>		STUD	2
27	5522 72	235	スタツト <sup>〃</sup>		STUD	1
28	6520 71	304-1	カハ <sup>〃</sup> -		COVER	1
29	9716040014		ヒラサ <sup>〃</sup> カ <sup>〃</sup> ネ	M4	PLAIN WASHER M4	1
30	9652040603		トラスコネシ <sup>〃</sup>	M4X6	SMALL TRUSS SCREW M4X6	1
31	9642041014		ナ <sup>〃</sup> ヘ <sup>〃</sup> コネシ <sup>〃</sup>	M4X10	SMALL PAN-HEAD SCREW M4X10	1
32	90643		ハツキサ <sup>〃</sup> カ <sup>〃</sup> ネ	B5	TOOTHED LOCK WASHER B5	4
34	9642051014		ナ <sup>〃</sup> ヘ <sup>〃</sup> コネシ <sup>〃</sup>	M5X10	SMALL PAN-HEAD SCREW M5X10	1
35	5290 61	633	ア-スセン	300MM	GROUND WIRE 300MM	1
36	5512 71	113	フ <sup>〃</sup> ラケット		BRACKET	4
37	5510 71	511-1	カハ <sup>〃</sup> -		COVER	1
38	98804		ホ-ルフ <sup>〃</sup> ラク <sup>〃</sup>		HOLE PLUG	1
39	5510 71	111-1	カハ <sup>〃</sup> -		COVER	1
45	9670052008		ソケットホルト	M5X20	HEXAGON SOCKET BOLT M5X20	2
46	9670052508		ソケットホルト	M5X25	HEXAGON SOCKET BOLT M5X25	2
47	9670053008		ソケットホルト	M5X30	HEXAGON SOCKET BOLT M5X30	2
48	5290 74	084	ラ <sup>〃</sup> ベル(エイコ <sup>〃</sup> )		LABEL(ENGLISH)	2
48	5290 74	094	ラ <sup>〃</sup> ベル(ニホンコ <sup>〃</sup> )		LABEL(JAPANESE)	2
49	5332 74	201	セキサ <sup>〃</sup> イヒヨウシ <sup>〃</sup> ラ <sup>〃</sup> ベル	(150KG)	LABEL(150KG)	1
50	5290 74	202	セキサ <sup>〃</sup> イヒヨウシ <sup>〃</sup> ラ <sup>〃</sup> ベル	(120KG)	LABEL(120KG)	1
51	5512 74	136-1	ラ <sup>〃</sup> ベル		LABEL	1
52	5512 74	137-1	ラ <sup>〃</sup> ベル		LABEL	1
53	5344 74	117-1	ラ <sup>〃</sup> ベル		LABEL	1
54	5344 74	213-1	ラ <sup>〃</sup> ベル		LABEL	1
55	9670050608		ソケットホルト	M5X6	HEXAGON SOCKET BOLT M5X6	2
56	5433 74	412	ロコ <sup>〃</sup> シ-ル		SEAL	1
57	5663 74	131	ラ <sup>〃</sup> ベル(ニホンコ <sup>〃</sup> )		LABEL(JAPANESE)	1



カバー (OPS) (NP)  
(RYOBI 510-NP)  
COVER (OPS) (NP)  
(RYOBI 510-NP)

セクション  
SECTION

セクション番号  
SECTION NUMBER

5511Z 715

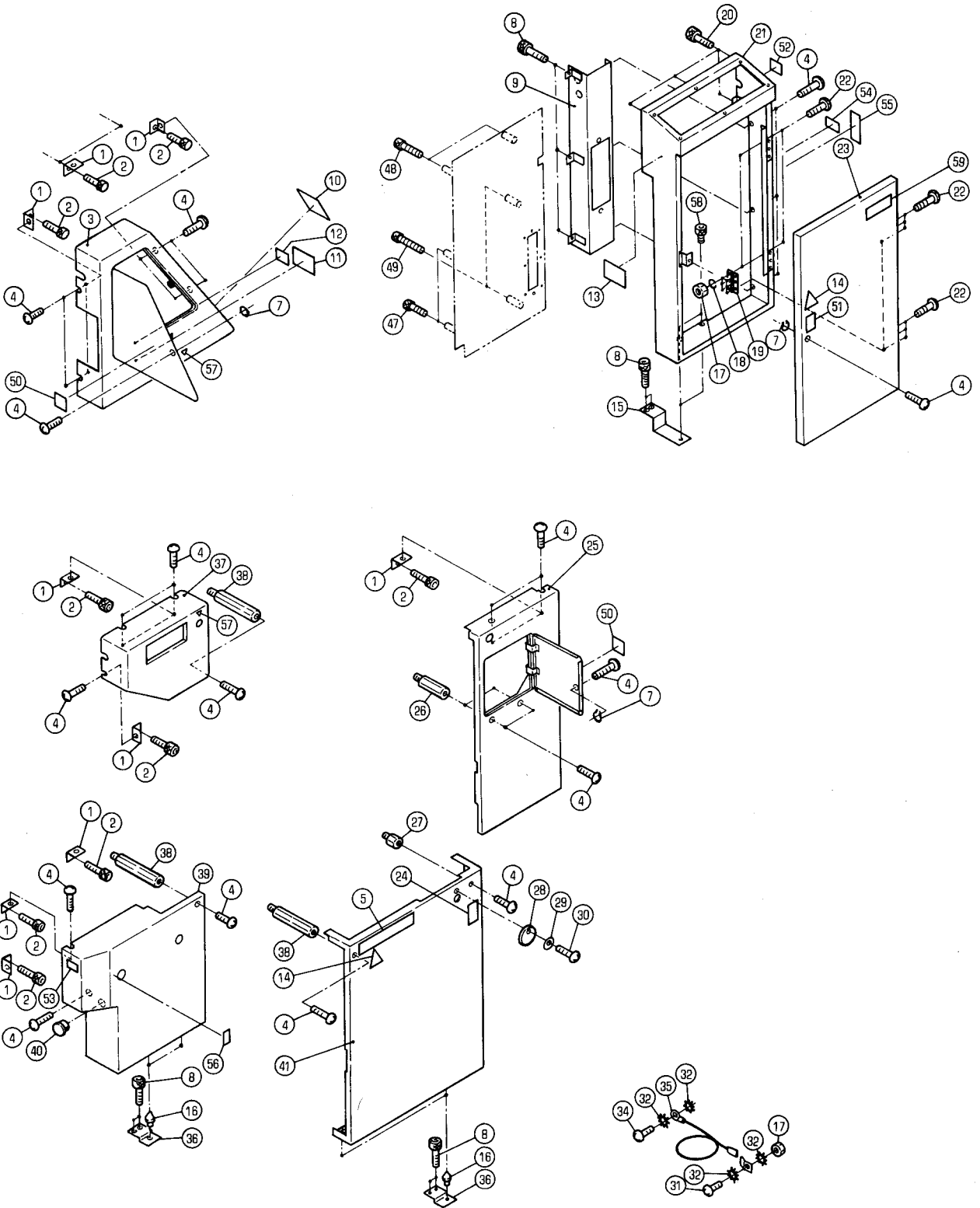

カハ- (OPS) (NP)  
 (RYOBI 510-NP)  
 COVER (OPS) (NP)  
 (RYOBI 510-NP)

セクション  
 SECTION

セクション番号  
 SECTION NUMBER

5511Z 715

★マークの部品は単品ではお渡りできませんので、セット番号で注文してください。  
 When ordering items marked ★, indicate the set number because they are available only as a set.

No.	セット番号/ 部品番号	SET No. PART No.	部品名称/ 構成番号	COMPONENT PARTS	PART NAME No.	個数 Qty
	5512 71	110	フック ASSY		BRACKET ASSY	4
			16,36			
1	5522 71	116	フック		BRACKET	14
2	9670061008		ソケットボルト M6X10		HEXAGON SOCKET BOLT M6X10	14
3	5510 71	140-2	カハ-		COVER	1
4	5512 71	114	ハイトコネソットナット M5X8		SMALL BINDING SCREW M5X8	23
5	5511 74	411	メイト		NAME PLATE	1
7	90652		GS-リング GS-5		GS-RING GS-5	3
8	9670051008		ソケットボルト M5X10		HEXAGON SOCKET BOLT M5X10	15
9	5512 71	813	カハ-		COVER	1
10	5290 74	083-2	ラベル(エイコ)		LABEL(ENGLISH)	1
10	5290 74	093	ラベル(ニホンコ)		LABEL(JAPANESE)	1
11	5512 74	113	ラベル		LABEL	1
12	5512 74	115	プレート		PLATE	1
13	5511 74	112	プレート		PLATE	1
14	5290 61	135-1	ラベル		LABEL	2
			ニツホニイ		EXCEPT JAPAN	
15	5512 71	815	フック		BRACKET	2
16	5300 71	156	ピン		PIN	4
17	9660040014		ナット M4		HEXAGON NUT M4	12
18	9710040008		ハネサカネ M4		SPRING WASHER M4	12
19	91347		チョウハン B-100-6		HINGE B-100-6	2
20	9670051608		ソケットボルト M5X16		HEXAGON SOCKET BOLT M5X16	4
21	5512 71	811	カハ-		COVER	1
22	9642041214		ナットコネソット M4X12		SMALL PAN-HEAD SCREW M4X12	12
23	5512 71	312-1	カハ-		COVER	1
24	5290 74	087-2	ラベル(エイコ)		LABEL(ENGLISH)	1
24	5290 74	091	ラベル(ニホンコ)		LABEL(JAPANESE)	1
25	5510 71	150-1	カハ-		COVER	1
26	5512 71	154	スタット		STUD	2
27	5522 72	235	スタット		STUD	1
28	6520 71	304-1	カハ-		COVER	1
29	9716040014		ヒラサカネ M4		PLAIN WASHER M4	1
30	9652040603		トラスコネソット M4X6		SMALL TRUSS SCREW M4X6	1
31	9642041014		ナットコネソット M4X10		SMALL PAN-HEAD SCREW M4X10	1
32	90643		ハツキサカネ B5		TOOTHED LOCK WASHER B5	4
34	9642051014		ナットコネソット M5X10		SMALL PAN-HEAD SCREW M5X10	1
35	5290 61	633	アース線 300MM		GROUND WIRE 300MM	1
36	5512 71	113	フック		BRACKET	4
37	5511 71	521-1	カハ-		COVER	1
38	5512 71	122	スタット		STUD	3
39	5511 71	511-1	カハ-		COVER	1
40	98804		ホールプラグ		HOLE PLUG	1
41	5511 71	111-1	カハ-		COVER	1
47	9670052008		ソケットボルト M5X20		HEXAGON SOCKET BOLT M5X20	2
48	9670052508		ソケットボルト M5X25		HEXAGON SOCKET BOLT M5X25	2
49	9670053008		ソケットボルト M5X30		HEXAGON SOCKET BOLT M5X30	2
50	5290 74	084	ラベル(エイコ)		LABEL(ENGLISH)	2
50	5290 74	094	ラベル(ニホンコ)		LABEL(JAPANESE)	2
51	5663 74	131	ラベル(ニホンコ)		LABEL(JAPANESE)	1
52	5332 74	201	セキサイヒヨウシラベル(150KG)		LABEL(150KG)	1
53	5290 74	202	セキサイヒヨウシラベル(120KG)		LABEL(120KG)	1
54	5512 74	136-1	ラベル		LABEL	1
55	5512 74	137-1	ラベル		LABEL	1
56	5344 74	117-1	ラベル		LABEL	1
57	5344 74	213-1	ラベル		LABEL	2
58	9670050608		ソケットボルト M5X6		HEXAGON SOCKET BOLT M5X6	2
59	5433 74	412	ゴムシール		SEAL	1

カバー (NOPS)  
(RYOBI 510)  
COVER (NOPS)  
(RYOBI 510)

セクション  
SECTION

セクション番号  
SECTION NUMBER

5510Z 720

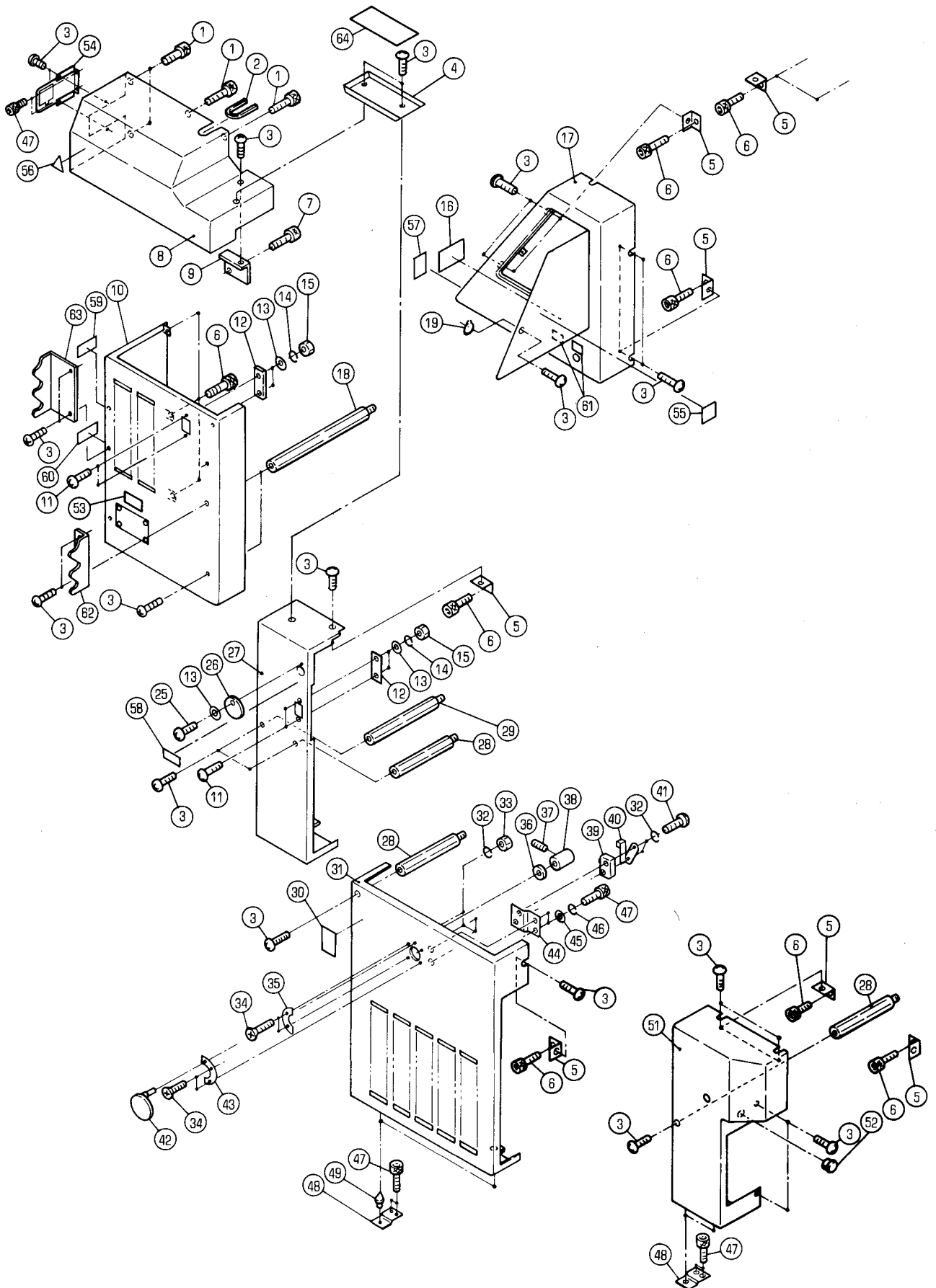

カハ<sup>ハ</sup>- (NOPS)  
(RYOBI 510)  
COVER (NOPS)  
(RYOBI 510)

セクション  
SECTION

セクション番号  
SECTION NUMBER

5510Z 720

★マークの部品は単品ではお渡しできませんので、セット番号で注文してください。  
When ordering items marked ★, indicate the set number because they are available only as a set.

No.	セット番号/ 部品番号	SET No PART No	部品名称/ 構成番号	COMPONENT PARTS	PART NAME	個数 Qty
	5510 71	330-2	フィーダー-カハ <sup>ハ</sup> -	ASSY	FEEDER COVER ASSY	1
			2,8			
	5512 71	110	ブラケット	ASSY	BRACKET ASSY	2
			48,49			
1	9670062008		ソケットボルト	M6X20	HEXAGON SOCKET BOLT M6X20	4
2	5512 71	324	クrommet		GROMMET	1
3	5512 71	114	ハ <sup>ハ</sup> イントコネシ <sup>ハ</sup> ソトハ <sup>ハ</sup> ツキ	M5X8	SMALL BINDING SCREW M5X8	26
4	5512 71	292	コウク <sup>ハ</sup> サラ		TOOL PAN	1
5	5522 71	116	ブラケット		BRACKET	11
6	9670061008		ソケットボルト	M6X10	HEXAGON SOCKET BOLT M6X10	14
7	9670061208		ソケットボルト	M6X12	HEXAGON SOCKET BOLT M6X12	1
8	5510 71	328-2	カハ <sup>ハ</sup> -		COVER	1
9	5510 71	322	ブラケット		BRACKET	1
10	5512 71	325-1	カハ <sup>ハ</sup> -		COVER	1
11	9642041214		ナ <sup>ハ</sup> コネシ <sup>ハ</sup>	M4X12	SMALL PAN-HEAD SCREW M4X12	4
12	5340 71	211	カハ <sup>ハ</sup> -		COVER	2
13	9716040014		ヒラサ <sup>ハ</sup> カ <sup>ハ</sup> ネ	M4	PLAIN WASHER M4	5
14	9710040008		ハ <sup>ハ</sup> ネサ <sup>ハ</sup> カ <sup>ハ</sup> ネ	M4	SPRING WASHER M4	4
15	9660040014		ナツト	M4	HEXAGON NUT M4	4
16	5512 74	114	ラ <sup>ハ</sup> ル		LABEL	1
17	5510 71	240-1	カハ <sup>ハ</sup> -		COVER	1
18	5512 71	323	スタツト <sup>ハ</sup>		STUD	2
19	90652		GS-リング <sup>ハ</sup>	GS-5	GS-RING GS-5	1
23	9642051014		ナ <sup>ハ</sup> コネシ <sup>ハ</sup>	M5X10	SMALL PAN-HEAD SCREW M5X10	1
25	9652040607		トラスコネシ <sup>ハ</sup>	M4X6	SMALL TRUSS SCREW M4X6	1
26	5510 71	252-1	カハ <sup>ハ</sup> -		COVER	1
27	5510 71	251-2	カハ <sup>ハ</sup> -		COVER	1
28	5512 71	222	スタツト <sup>ハ</sup>		STUD	3
29	5512 71	253	スタツト <sup>ハ</sup>		STUD	1
30	5290 74	087-2	ラ <sup>ハ</sup> ル(エイコ <sup>ハ</sup> )		LABEL(ENGLISH)	1
30	5290 74	091	ラ <sup>ハ</sup> ル(ニホコ <sup>ハ</sup> )		LABEL(JAPANESE)	1
31	5510 71	211-1	カハ <sup>ハ</sup> -		COVER	1
32	9710030008		ハ <sup>ハ</sup> ネサ <sup>ハ</sup> カ <sup>ハ</sup> ネ	M3	SPRING WASHER M3	6
33	9660030014		ナツト	M3	HEXAGON NUT M3	4
34	9648030814		サラコネシ <sup>ハ</sup>	M3X8	SMALL FLUSH HEAD SCREW M3X8	4
35	5512 71	262	リング <sup>ハ</sup>		RING	1
36	5562 57	415	ワツシヤ <sup>ハ</sup>		WASHER	1
37	9684050508		トメネシ <sup>ハ</sup>	M5X5	SET SCREW M5X5	1
38	5332 75	526	スイツチカ <sup>ハ</sup>		SWITCH CAM	1
39	98303001		スイツチ	S845B20	SWITCH S845B20	1
40	95118		アクチエ-ター	VAL2	ACTUATOR VAL2	1
41	9642031414		ナ <sup>ハ</sup> コネシ <sup>ハ</sup>	M3X14	SMALL PAN-HEAD SCREW M3X14	2
42	5344 72	130-1	カハ <sup>ハ</sup> -		COVER	1
43	5512 71	225	リング <sup>ハ</sup>		RING	1
44	5512 71	229	ブラケット		BRACKET	1
45	9716050014		ヒラサ <sup>ハ</sup> カ <sup>ハ</sup> ネ	M5	PLAIN WASHER M5	2
46	9710050008		ハ <sup>ハ</sup> ネサ <sup>ハ</sup> カ <sup>ハ</sup> ネ	M5	SPRING WASHER M5	2
47	9670051008		ソケットボルト	M5X10	HEXAGON SOCKET BOLT M5X10	12
48	5512 71	113	ブラケット		BRACKET	4
49	5300 71	156	ピン		PIN	2
51	5510 71	512-1	カハ <sup>ハ</sup> -		COVER	1
52	98804		ホールフ <sup>ラ</sup> ク <sup>ハ</sup>		HOLE PLUG	1
53	5290 74	075	FCCラ <sup>ハ</sup> ル		FCC LABEL	1
54	5512 71	326-1	カハ <sup>ハ</sup> -		COVER	1
55	5290 74	084	ラ <sup>ハ</sup> ル(エイコ <sup>ハ</sup> )		LABEL(ENGLISH)	1
55	5290 74	094	ラ <sup>ハ</sup> ル(ニホコ <sup>ハ</sup> )		LABEL(JAPANESE)	1
56	5290 61	135-1	ラ <sup>ハ</sup> ル		LABEL	1
			ニツホ <sup>ハ</sup> ンイカ <sup>ハ</sup> イ		EXCEPT JAPAN	
57	5290 74	301	ラ <sup>ハ</sup> ル(エイコ <sup>ハ</sup> )		LABEL(ENGLISH)	1

カバー (NOPS)  
 (RYOBI 510)  
 COVER (NOPS)  
 (RYOBI 510)

セクション  
 SECTION

セクション番号  
 SECTION NUMBER

5510Z 720

★マークの部品は単品ではお渡しできませんので、セット番号で注文してください。  
 When ordering items marked ★, indicate the set number because they are available only as a set.

No.	セット番号/ 部品番号	SET No PART No	部品名称/ 構成番号	COMPONENT PARTS	PART NAME	個数 Q'ty
57	5290	74 302	ラベル(ニホンコ)		LABEL (JAPANESE)	1
57	5290	74 312	ラベル(ドイツコ)		LABEL (GERMANY)	1
57	5290	74 313	ラベル(フランスコ)		LABEL (FRENCH)	1
57	5290	74 314	ラベル(スペインコ)		LABEL (SPANISH)	1
58	5512	74 135-1	シール		SEAL	1
59	5512	74 138-1	ラベル		LABEL	1
60	5512	74 142	シール		SEAL	1
61	5510	74 131-1	ラベル		LABEL	2
62	5512	71 328	フック		BRACKET	1
63	5512	71 329	フック		BRACKET	1
64	5663	65 613	シタシキ		MAT	1

カバー (NOPS) (NP)  
(RYOBI 510-NP)  
COVER (NOPS) (NP)  
(RYOBI 510-NP)

セクション  
SECTION

セクション番号  
SECTION NUMBER

5511Z 725

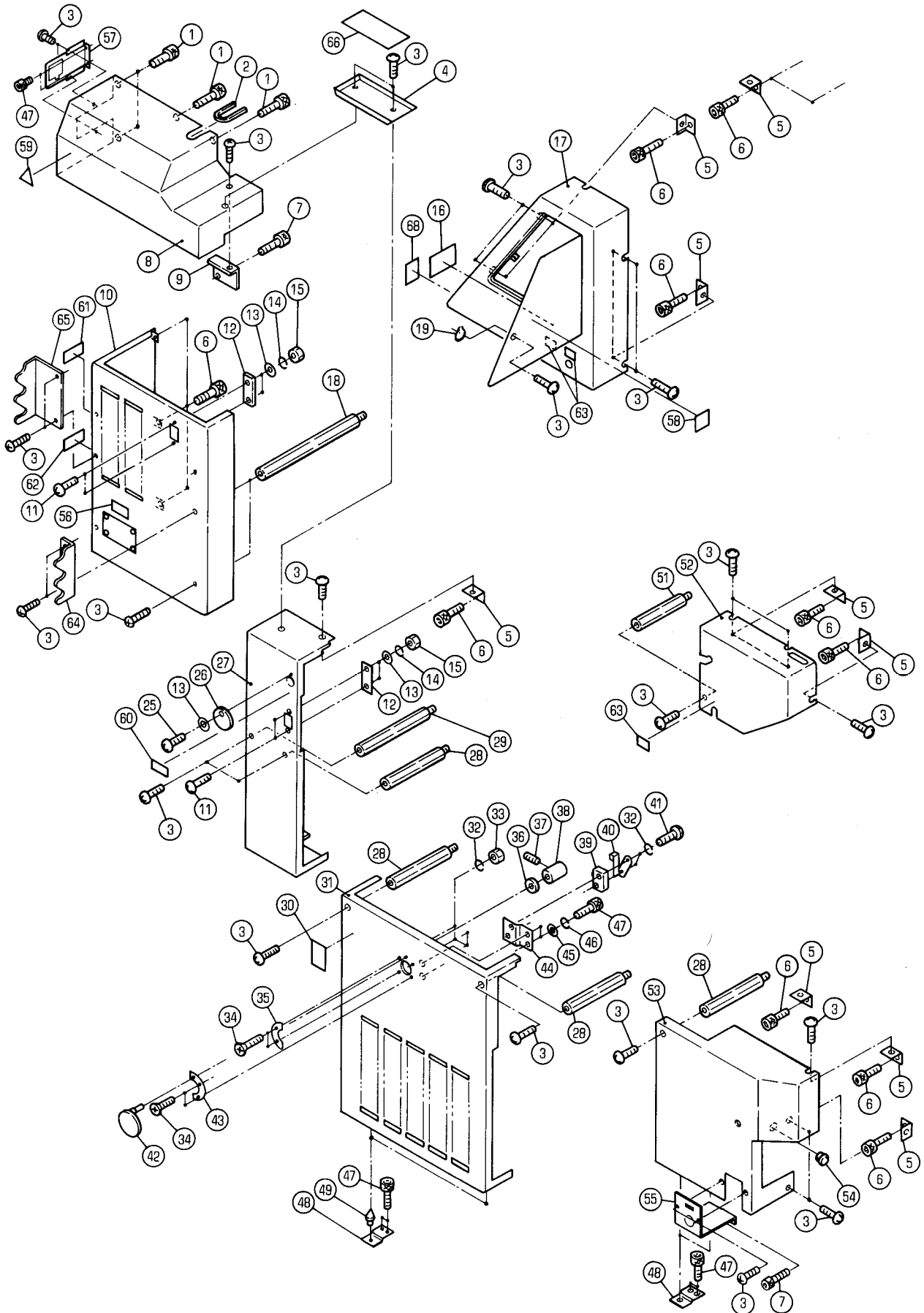

カハ- (NOPS) (NP)  
 (RYOBI 510-NP)  
 COVER (NOPS) (NP)  
 (RYOBI 510-NP)

セクション  
 SECTION

セクション番号  
 SECTION NUMBER

5511Z 725

★マークの部品は単品ではお渡しできませんので、セット番号で注文してください。  
 When ordering items marked ★, indicate the set number because they are available only as a set.

No.	セット番号/ 部品番号	SET No. PART No.	部品名称/ 構成番号	COMPONENT PARTS	PART NAME	個数 Qty
	5510 71	330-2	フィーダー-カハ-	ASSY	FEEDER COVER ASSY	1
			2,8			
	5512 71	110	ブラケット	ASSY	BRACKET ASSY	2
			48,49			
1	9670062008		ソケットホルト	M6X20	HEXAGON SOCKET BOLT M6X20	4
2	5512 71	324	クrommet		GROMMET	1
3	5512 71	114	ハイントコネシソトハツキ	M5X8	SMALL BINDING SCREW M5X8	31
4	5512 71	292	コウクサラ		TOOL PAN	1
5	5522 71	116	ブラケット		BRACKET	14
6	9670061008		ソケットホルト	M6X10	HEXAGON SOCKET BOLT M6X10	17
7	9670061208		ソケットホルト	M6X12	HEXAGON SOCKET BOLT M6X12	3
8	5510 71	328-2	カハ-		COVER	1
9	5510 71	322	ブラケット		BRACKET	1
10	5512 71	325-1	カハ-		COVER	1
11	9642041214		ナハコネシ	M4X12	SMALL PAN-HEAD SCREW M4X12	4
12	5340 71	211	カハ-		COVER	2
13	9716040014		ヒラサカネ	M4	PLAIN WASHER M4	5
14	9710040008		ハネサカネ	M4	SPRING WASHER M4	4
15	9660040014		ナツト	M4	HEXAGON NUT M4	4
16	5512 74	114	ラベル		LABEL	1
17	5510 71	240-1	カハ-		COVER	1
18	5512 71	323	スタット		STUD	2
19	90652		GS-リング	GS-5	GS-RING GS-5	1
23	9642051014		ナハコネシ	M5X10	SMALL PAN-HEAD SCREW M5X10	1
25	9652040607		トラスコネシ	M4X6	SMALL TRUSS SCREW M4X6	1
26	5510 71	252-1	カハ-		COVER	1
27	5510 71	251-2	カハ-		COVER	1
28	5512 71	222	スタット		STUD	4
29	5512 71	253	スタット		STUD	1
30	5290 74	087-2	ラベル(エイコ)		LABEL(ENGLISH)	1
30	5290 74	091	ラベル(ニホンコ)		LABEL(JAPANESE)	1
31	5511 71	211-1	カハ-		COVER	1
32	9710030008		ハネサカネ	M3	SPRING WASHER M3	6
33	9660030014		ナツト	M3	HEXAGON NUT M3	4
34	9648030814		サラコネシ	M3X8	SMALL FLUSH HEAD SCREW M3X8	4
35	5512 71	262	リング		RING	1
36	5562 57	415	ワッシャ-		WASHER	1
37	9684050508		トメネシ	M5X5	SET SCREW M5X5	1
38	5332 75	526	スイッチカム		SWITCH CAM	1
39	98303001		スイッチ	S845B20	SWITCH S845B20	1
40	95118		アクチュエーター	VAL2	ACTUATOR VAL2	1
41	9642031414		ナハコネシ	M3X14	SMALL PAN-HEAD SCREW M3X14	2
42	5344 72	130-1	カハ-		COVER	1
43	5512 71	225	リング		RING	1
44	5512 71	229	ブラケット		BRACKET	1
45	9716050014		ヒラサカネ	M5	PLAIN WASHER M5	2
46	9710050008		ハネサカネ	M5	SPRING WASHER M5	2
47	9670051008		ソケットホルト	M5X10	HEXAGON SOCKET BOLT M5X10	12
48	5512 71	113	ブラケット		BRACKET	4
49	5300 71	156	ピン		PIN	2
51	5512 71	122	スタット		STUD	1
52	5511 71	522-1	カハ-		COVER	1
53	5511 71	512-1	カハ-		COVER	1
54	98804		ホールプラグ		HOLE PLUG	1
55	5511 71	214-1	カハ-		COVER	1
56	5290 74	075	FCCラベル		FCC LABEL	1
57	5512 71	326-1	カハ-		COVER	1
58	5290 74	084	ラベル(エイコ)		LABEL(ENGLISH)	1
58	5290 74	094	ラベル(ニホンコ)		LABEL(JAPANESE)	1

カバー (NOPS) (NP)  
 (RYOBI 510-NP)  
 COVER (NOPS) (NP)  
 (RYOBI 510-NP)

セクション  
 SECTION

セクション番号  
 SECTION NUMBER

5511Z 725

★マークの部品は単品ではお渡しできませんので、セット番号で注文してください。  
 When ordering items marked ★, indicate the set number because they are available only as a set.

No	セット番号/ 部品番号	SET No PART No	部品名称/ 構成番号	COMPONENT PARTS	PART NAME No	個数 Qty
59	5290	61	135-1	ラベル ニツホ <sup>o</sup> ンイカ <sup>い</sup>	LABEL EXCEPT JAPAN	1
60	5512	74	135-1	シール	SEAL	1
61	5512	74	138-1	ラベル	LABEL	1
62	5512	74	142	シール	SEAL	1
63	5510	74	131-1	ラベル	LABEL	3
64	5512	71	328	フ <sup>ラ</sup> ケット	BRACKET	1
65	5512	71	329	フ <sup>ラ</sup> ケット	BRACKET	1
66	5663	65	613	シタシ <sup>キ</sup>	MAT	1
67	9652050803			トラスコネシ <sup>ン</sup> M5X8	SMALL TRUSS SCREW M5X8	2
68	5290	74	301	ラベル(エイコ <sup>ク</sup> )	LABEL(ENGLISH)	1
68	5290	74	302	ラベル(ニホンコ <sup>ク</sup> )	LABEL(JAPANESE)	1
68	5290	74	312	ラベル(ト <sup>イ</sup> ツコ <sup>ク</sup> )	LABEL(GERMANY)	1
68	5290	74	313	ラベル(フ랑스コ <sup>ク</sup> )	LABEL(FRENCH)	1
68	5290	74	314	ラベル(ス <sup>パ</sup> インコ <sup>ク</sup> )	LABEL(SPANISH)	1



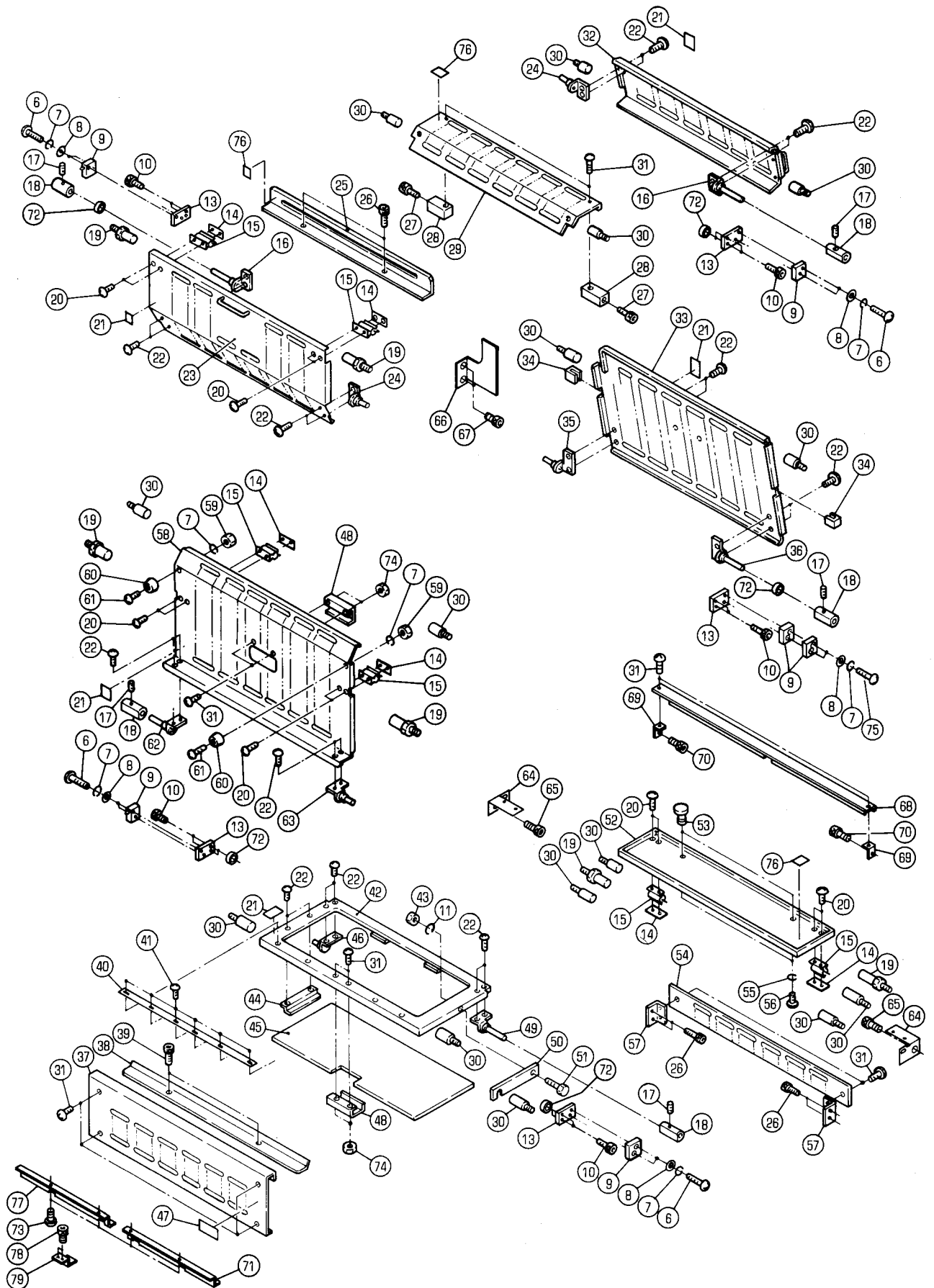

アソセツカハハ-  
(RYOBI 510)  
SAFETY COVER  
(RYOBI 510)

セクション  
SECTION

セクション番号  
SECTION NUMBER

55102 730

★マークの部品は単品ではお渡しできませんので、セット番号で注文してください。  
When ordering items marked ★, indicate the set number because they are available only as a set.

No.	セット番号/SET No 部品番号/PART No	部品名称/ 構成番号/COMPONENT PARTS	PART NAME No	個数 Qty
	5510 75 110-1	カハハ- ASSY 33,34	COVER ASSY	1
	5510 75 650-1	カハハ- ASSY 40-42	COVER ASSY	1
6	9642031414	ナハコネシ M3X14	SMALL PAN-HEAD SCREW M3X14	8
7	9710030008	ハネサカネ M3	SPRING WASHER M3	12
8	9716030014	ヒラサカネ M3	PLAIN WASHER M3	10
9	98303001	スイッチ S845B20	SWITCH S845B20	6
10	9670051608	ソケットホルト M5X16	HEXAGON SOCKET BOLT M5X16	10
11	9710050008	ハネサカネ M5	SPRING WASHER M5	1
13	5512 75 135	フラケット	BRACKET	5
14	5295 76 013	サポーター	SUPPORTER	4
15	5330 75 483	カハハ-キヤツ	COVER CATCH	4
16	5512 75 220	ヒンジ	HINGE	2
17	9684050508	トメネシ M5X5	SET SCREW M5X5	5
18	5332 75 612	スイッチカム	SWITCH CAM	5
19	5300 32 117	ストツハ-	STOPPER	4
20	9652030607	トラスコネシ M3X6	SMALL TRUSS SCREW M3X6	12
21	5290 74 082-1	ラベル(エイコ)	LABEL(ENGLISH)	6
21	5290 74 092	ラベル(ニホンコ)	LABEL(JAPANESE)	6
22	9652040807	トラスコネシ M4X8	SMALL TRUSS SCREW M4X8	22
23	5510 75 612-1	カハハ-	COVER	1
24	5512 75 230	ヒンジ	HINGE	2
25	5510 75 611-1	カハハ-	COVER	1
26	9670051008	ソケットホルト M5X10	HEXAGON SOCKET BOLT M5X10	6
27	9670083008	ソケットホルト M8X30	HEXAGON SOCKET BOLT M8X30	2
28	5510 75 242	フロツク	BLOCK	2
29	5510 75 241-2	カハハ-	COVER	1
30	5290 52 423-1	ピン	PIN	13
31	9652051007	トラスコネシ M5X10	SMALL TRUSS SCREW M5X10	14
32	5510 75 211-1	カハハ-	COVER	1
33	5510 75 111-1	カハハ-	COVER	1
34	5295 75 064-1	ゴムストツハ-	RUBBER STOPPER	2
35	5510 75 130	ヒンジ	HINGE	1
36	5510 75 120	ヒンジ	HINGE	1
37	5510 75 671-1	カハハ-	COVER	1
38	5510 75 672	プレート	PLATE	1
39	9670050808	ソケットホルト M5X8	HEXAGON SOCKET BOLT M5X8	2
40	5512 59 123	プレート	PLATE	1
41	92116004	ハ-カ-ヒヨウ 2.2X4.8	RIVET 2.2X4.8	6
42	5510 75 651-1	カハハ-	COVER	1
43	9660050014	ナツト M5	HEXAGON NUT M5	1
44	5340 75 615	オサエイタ	FIXING PLATE	1
45	5512 75 652	プレート	PLATE	1
46	5512 75 130	ヒンジ	HINGE	1
47	5290 74 083-2	ラベル(エイコ)	LABEL(ENGLISH)	1
47	5290 74 093	ラベル(ニホンコ)	LABEL(JAPANESE)	1
48	5640 73 125-1	カート	GUARD	2
49	5512 75 120	ヒンジ	HINGE	1
50	5512 75 653	ステー	STAY	1
51	5290 52 535	ピン	PIN	1
52	5510 75 151-1	カハハ-	COVER	1
53	5300 53 213	ツマミ	KNOB	2
54	5510 75 141-1	カハハ-	COVER	1
55	9710060008	ハネサカネ M6	SPRING WASHER M6	2
56	9642061014	ナハコネシ M6X10	SMALL PAN-HEAD SCREW M6X10	2
57	5512 75 242	フラケット	BRACKET	2
58	5510 75 641-1	カハハ-	COVER	1
59	9660030014	ナツト M3	HEXAGON NUT M3	2

アンセツカハ  
 (RYOBI 510)  
 SAFETY COVER  
 (RYOBI 510)

セクション  
 SECTION

セクション番号  
 SECTION NUMBER

5510Z 730

★マークの部品は単品ではお渡しできませんので、セット番号で注文してください。  
 When ordering items marked ★, indicate the set number because they are available only as a set.

No.	セット番号/ 部品番号	SET No. PART No.	部品名称/ 構成番号	COMPONENT PARTS	PART NAME No.	個数 Qty
60	91396		ゴムアジ	C-30-RK-12	RUBBER BASE C-30-RK-12	2
61	9642031214		ナハコネジ	M3X12	SMALL PAN-HEAD SCREW M3X12	2
62	5510 75 630		ヒンジ		HINGE	1
63	5510 75 640		ヒンジ		HINGE	1
64	5510 75 152		ヒンジ		HINGE	2
65	9670081608		ソケットボルト	M8X16	HEXAGON SOCKET BOLT M8X16	2
66	5510 71 313-1		フック		BRACKET	1
67	9670081208		ソケットボルト	M8X12	HEXAGON SOCKET BOLT M8X12	2
68	5512 75 114-2		カバー		COVER	1
69	5522 71 116		フック		BRACKET	2
70	9670061008		ソケットボルト	M6X10	HEXAGON SOCKET BOLT M6X10	2
71	5512 75 673-2		カバー		COVER	1
72	5340 52 633		カラー		COLLAR	11
73	9642050808		ナハコネジ	M5X8	SMALL PAN-HEAD SCREW M5X8	4
74	90699		ナット	M5	U-NUT M5	4
75	9642032514		ナハコネジ	M3X25	SMALL PAN-HEAD SCREW M3X25	2
76	5290 74 084		ラベル(エイコ)		LABEL(ENGLISH)	3
76	5290 74 094		ラベル(ニホンコ)		LABEL(JAPANESE)	3
77	5512 75 674-1		カバー		COVER	1
78	9670052008		ソケットボルト	M5X20	HEXAGON SOCKET BOLT M5X20	2
79	5512 75 675		カバー		COVER	1

アッセンカバ（NP）  
（RYOBI 510-NP）  
SAFETY COVER（NP）  
（RYOBI 510-NP）

セクション  
SECTION

セクション番号  
SECTION NUMBER

5511Z 735

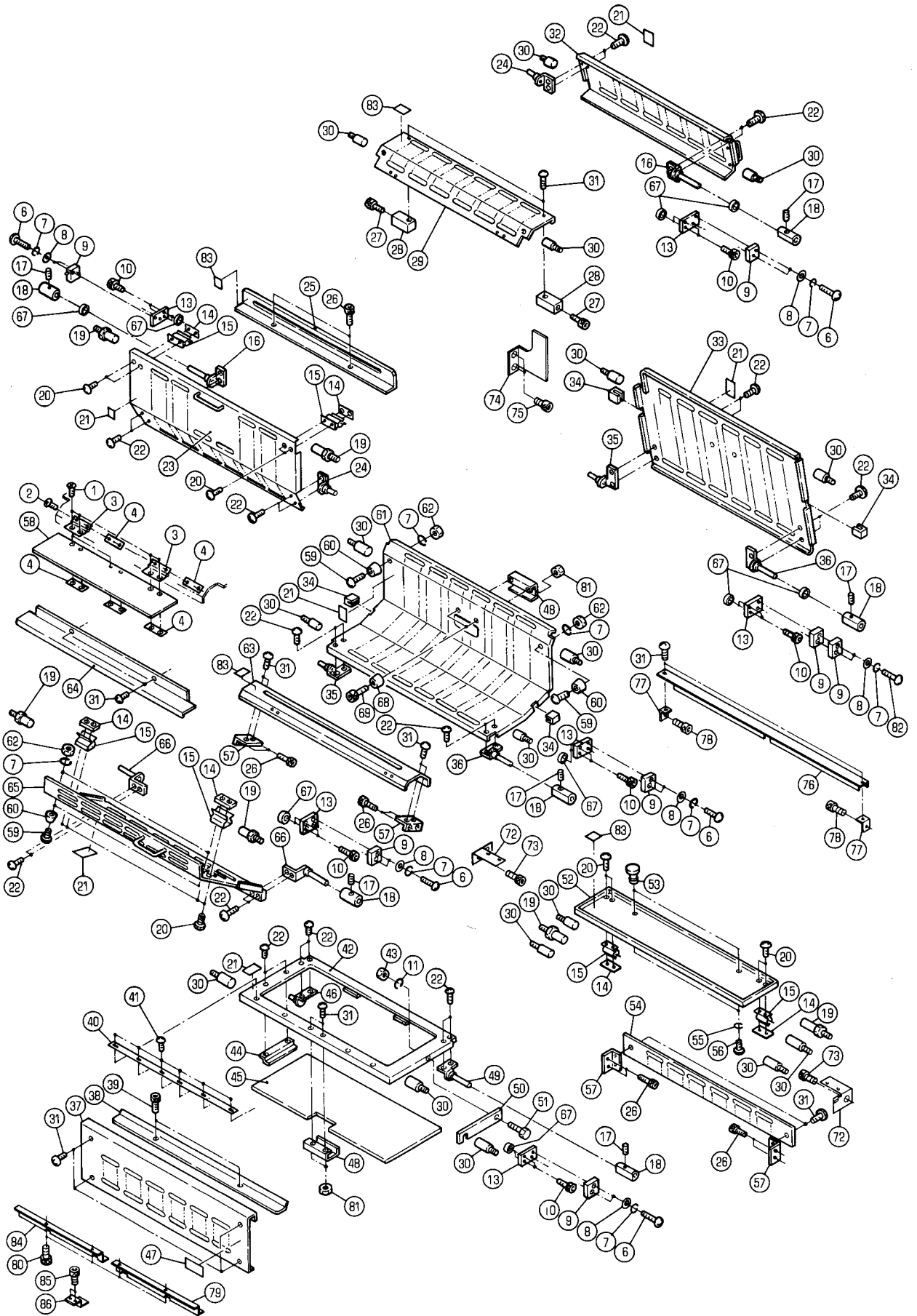

アンセツカハ- (NP)  
 (RYOBI 510-NP)  
 SAFETY COVER (NP)  
 (RYOBI 510-NP)

セクション  
 SECTION

セクション番号  
 SECTION NUMBER

5511Z 735

★マークの部品は単品ではお渡してきませんので、セット番号で注文してください。  
 When ordering items marked ★, indicate the set number because they are available only as a set.

No	セット番号/ 部品番号	SET PART	部品名称/ 構成番号	COMPONENT PARTS	PART NAME	個数 Qty
	5510 75	110-1	カハ- ASSY 33,34		COVER ASSY	1
	5510 75	650-1	カハ- ASSY 40-42		COVER ASSY	1
	5511 75	110-1	カハ- ASSY 34,61		COVER ASSY	1
1	9648031014		サラコネシ M3X10		SMALL FLUSH HEAD SCREW M3X10	6
2	9648030614		サラコネシ M3X6		SMALL FLUSH HEAD SCREW M3X6	6
3	91301		チヨウハツ		HINGE	3
4	5431 96 152		フプレート		PLATE	6
6	9642031414		ナハコネシ M3X14		SMALL PAN-HEAD SCREW M3X14	10
7	9710030008		ハネサカネ M3		SPRING WASHER M3	16
8	9716030014		ヒラサカネ M3		PLAIN WASHER M3	12
9	98303001		スイッチ S845B20		SWITCH S845B20	7
10	9670051608		ソケットホルト M5X16		HEXAGON SOCKET BOLT M5X16	12
11	9710050008		ハネサカネ M5		SPRING WASHER M5	1
13	5512 75 135		フラケット		BRACKET	6
14	5295 76 013		サホ-ター		SUPPORTER	4
15	5330 75 483		カハ-キヤツ		COVER CATCH	4
16	5512 75 220		ヒンジ		HINGE	2
17	9684050508		トメネシ M5X5		SET SCREW M5X5	6
18	5332 75 612		スイッチカム		SWITCH CAM	6
19	5300 32 117		ストツハ-		STOPPER	4
20	9652030607		トラスコネシ M3X6		SMALL TRUSS SCREW M3X6	12
21	5290 74 082-1		ラベル(エイコ)		LABEL(ENGLISH)	6
21	5290 74 092		ラベル(ニホンコ)		LABEL(JAPANESE)	6
22	9652040807		トラスコネシ M4X8		SMALL TRUSS SCREW M4X8	26
23	5510 75 612-1		カハ-		COVER	1
24	5512 75 230		ヒンジ		HINGE	2
25	5510 75 611-1		カハ-		COVER	1
26	9670051008		ソケットホルト M5X10		HEXAGON SOCKET BOLT M5X10	10
27	9670083008		ソケットホルト M8X30		HEXAGON SOCKET BOLT M8X30	2
28	5510 75 242		フロツク		BLOCK	2
29	5510 75 241-2		カハ-		COVER	1
30	5290 52 423-1		ピン		PIN	15
31	9652051007		トラスコネシ M5X10		SMALL TRUSS SCREW M5X10	18
32	5510 75 211-1		カハ-		COVER	1
33	5510 75 111-1		カハ-		COVER	1
34	5295 75 064-1		ゴムストツハ-		RUBBER STOPPER	4
35	5510 75 130		ヒンジ		HINGE	2
36	5510 75 120		ヒンジ		HINGE	2
37	5510 75 671-1		カハ-		COVER	1
38	5510 75 672		フプレート		PLATE	1
39	9670050808		ソケットホルト M5X8		HEXAGON SOCKET BOLT M5X8	2
40	5512 59 123		フプレート		PLATE	1
41	92116004		ハ-カーヒョウ 2.2X4.8		RIVET 2.2X4.8	6
42	5510 75 651-1		カハ-		COVER	1
43	9660050014		ナツト M5		HEXAGON NUT M5	1
44	5340 75 615		オサエイタ		FIXING PLATE	1
45	5512 75 652		フプレート		PLATE	1
46	5512 75 130		ヒンジ		HINGE	1
47	5290 74 083-2		ラベル(エイコ)		LABEL(ENGLISH)	1
47	5290 74 093		ラベル(ニホンコ)		LABEL(JAPANESE)	1
48	5640 73 125-1		ガード		GUARD	2
49	5512 75 120		ヒンジ		HINGE	1
50	5512 75 653		ステー		STAY	1
51	5290 52 535		ピン		PIN	1
52	5510 75 151-1		カハ-		COVER	1
53	5300 53 213		ツマミ		KNOB	2

アonse"ンカハ"ー (NP)  
 (RYOBI 510-NP)  
 SAFETY COVER (NP)  
 (RYOBI 510-NP)

セクション  
 SECTION

セクション番号  
 SECTION NUMBER

5511Z 735

★マークの部品は単品ではお渡しできませんので、セット番号で注文してください。  
 When ordering items marked ★, indicate the set number because they are available only as a set.

No	セット番号/ 部品番号	SET No. PART No	部品名称/ 構成番号	COMPONENT PARTS	PART NAME	個数 Q'ty
54	5510 75 141-1		カハ"ー		COVER	1
55	9710060008		ハ"ネサ"カ"ネ M6		SPRING WASHER M6	2
56	9642061014		ナ"ハ"コネジ" M6X10		SMALL PAN-HEAD SCREW M6X10	2
57	5512 75 242		フ"ラケツト		BRACKET	4
58	5511 75 261		カハ"ー		COVER	1
59	9642031214		ナ"ハ"コネジ" M3X12		SMALL PAN-HEAD SCREW M3X12	4
60	91396		コ"ムアシ C-30-RK-12		RUBBER BASE C-30-RK-12	4
61	5511 75 111-1		カハ"ー		COVER	1
62	9660030014		ナツト M3		HEXAGON NUT M3	4
63	5511 75 249-1		カハ"ー		COVER	1
64	5511 75 231-1		カハ"ー		COVER	1
65	5511 75 211-1		カハ"ー		COVER	1
66	5511 75 220		ヒンジ"		HINGE	2
67	5340 52 633		カラ-		COLLAR	13
68	91382		コ"ムアシ C-30-RK-20		RUBBER BASE C-30-RK-20	2
69	9670041608		ソケツトホ"ルト M4X16		HEXAGON SOCKET BOLT M4X16	2
72	5510 75 152		ヒンジ"		HINGE	2
73	9670081608		ソケツトホ"ルト M8X16		HEXAGON SOCKET BOLT M8X16	2
74	5510 71 313-1		フ"ラケツト		BRACKET	1
75	9670081208		ソケツトホ"ルト M8X12		HEXAGON SOCKET BOLT M8X12	2
76	5512 75 114-2		カハ"ー		COVER	1
77	5522 71 116		フ"ラケツト		BRACKET	2
78	9670061008		ソケツトホ"ルト M6X10		HEXAGON SOCKET BOLT M6X10	2
79	5512 75 673-2		カハ"ー		COVER	1
80	9642050808		ナ"ハ"コネジ" M5X8		SMALL PAN-HEAD SCREW M5X8	4
81	90699		Uナツト M5		U-NUT M5	4
82	9642032514		ナ"ハ"コネジ" M3X25		SMALL PAN-HEAD SCREW M3X25	2
83	5290 74 084		ラ"ベル(エイコ")		LABEL(ENGLISH)	4
83	5290 74 094		ラ"ベル(ニホンコ")		LABEL(JAPANESE)	4
84	5512 75 674-1		カハ"ー		COVER	1
85	9670052008		ソケツトホ"ルト M5X20		HEXAGON SOCKET BOLT M5X20	2
86	5512 75 675		カハ"ー		COVER	1

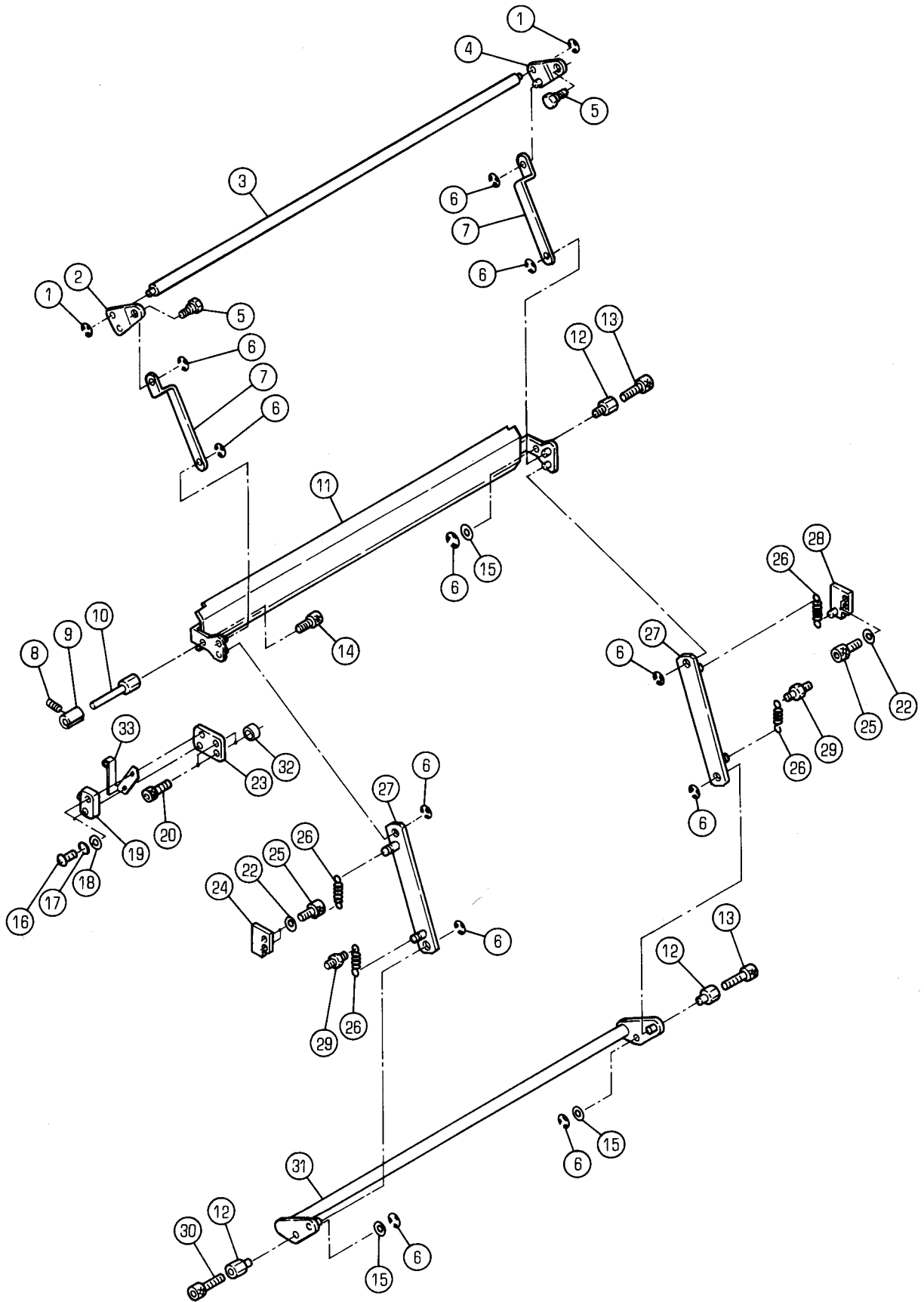

アンセツンバー

SAFETY BAR

セクション  
SECTION

セクション番号

SECTION NUMBER

5510Z 740

★マークの部品は単品ではお渡しできませんので、セット番号で注文してください。  
When ordering items marked ★, indicate the set number because they are available only as a set.

No	セット番号/ 部品番号	SET No PART No	部品名称/ 構成番号	COMPONENT PARTS	PART NAME No	個数 Qty
1	9721040008		E-リング	E-4	E-RING E-4	2
2	5510 75 750		アーム		ARM	1
3	5512 75 713		バー		BAR	1
4	5510 75 760		アーム		ARM	1
5	5512 75 714		ピン		PIN	2
6	9721070008		E-リング	E-7	E-RING E-7	11
7	5510 75 722		リンク		LINK	2
8	9684050508		トメネジ	M5X5	SET SCREW M5X5	1
9	5332 75 526		スイッチカム		SWITCH CAM	1
10	5512 75 743		ピン		PIN	1
11	5510 75 710		プレート		PLATE	1
12	5512 75 744		スタット		STUD	3
13	9670063008		ソケットボルト	M6X30	HEXAGON SOCKET BOLT M6X30	2
14	9670081008		ソケットボルト	M8X10	HEXAGON SOCKET BOLT M8X10	1
15	5290 29 313		ワッシャー		WASHER	3
16	9642031414		ナハコネジ	M3X14	SMALL PAN-HEAD SCREW M3X14	2
17	9710030008		ハネサカネ	M3	SPRING WASHER M3	2
18	9716030014		ヒラサカネ	M3	PLAIN WASHER M3	2
19	98303001		スイッチ	S845B20	SWITCH S845B20	1
20	9670051608		ソケットボルト	M5X16	HEXAGON SOCKET BOLT M5X16	2
22	9716050014		ヒラサカネ	M5	PLAIN WASHER M5	4
23	5512 75 135		ブラケット		BRACKET	1
24	5340 75 770		プレート		PLATE	1
25	9670051208		ソケットボルト	M5X12	HEXAGON SOCKET BOLT M5X12	4
26	5480 25 418		スプリング		SPRING	4
27	5510 75 740		リンク		LINK	2
28	5340 75 760		プレート		PLATE	1
29	5290 37 433		ハネカケ		SPRING STUD	2
30	9670064008		ソケットボルト	M6X40	HEXAGON SOCKET BOLT M6X40	1
31	5510 75 730		バー		BAR	1
32	5340 52 633		カラー		COLLAR	2
33	95118		アクチュエーター	VAL2	ACTUATOR VAL2	1



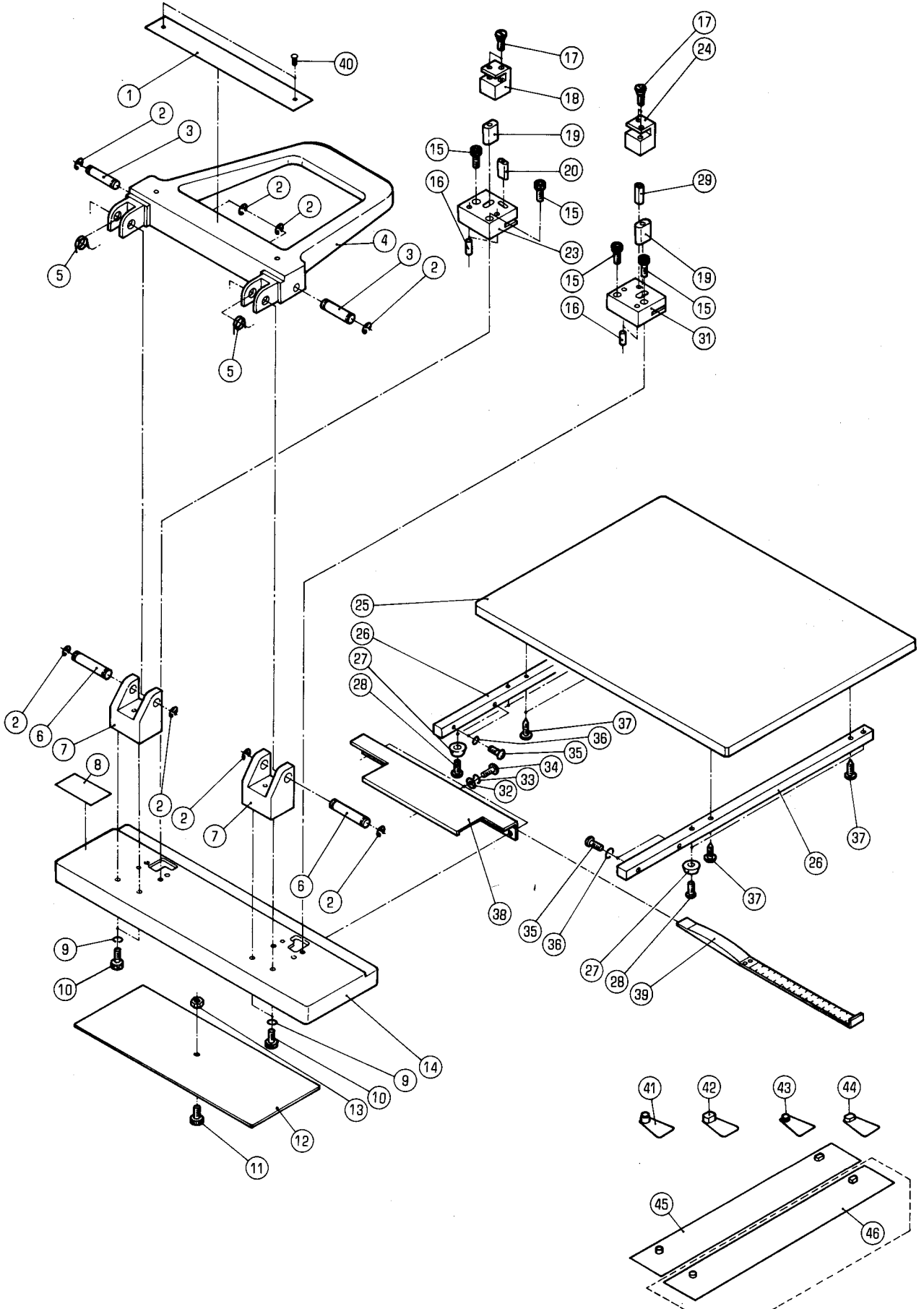

レジスタパンチ  
(RP22)  
REGISTER PUNCH  
(RP22)

セクション  
SECTION

セクション番号  
SECTION NUMBER

5486Z 830

★マークの部品は単品ではお渡しできませんので、セット番号で注文してください。  
When ordering items marked ★, indicate the set number because they are available only as a set.

No.	セット番号/ 部品番号	SET No/ PART No	部品名称/ 構成番号	COMPONENT PARTS	PART NAME	個数 Qty
	5110 10	010-4	レジスタパンチセット RP22	1-20,23-29,31-45	REGISTER PUNCH SET RP22	1
	5110 10	100-4	レジスタパンチ ASSY	1-20,23-29,31-40	REGISTER PUNCH ASSY	1
	5110 10	180-1	パンチセット ASSY(A)	16,19,29,31	PUNCH SET ASSY(A)	1
	5110 10	190-1	パンチセット ASSY(B)	16,19,20,23	PUNCH SET ASSY(B)	1
	5110 20	110-1	アーム ASSY	1,4,40	ARM ASSY	1
1	5110 20	131-1	メイプレート		NAME PLATE	1
2	9721080008		Eリング E-8		E-RING E-8	8
3	5110 20	121	ピン		PIN	2
4	5110 20	111	アーム		ARM	1
5	5110 20	119	スプリング		SPRING	2
6	5110 20	112	ピン		PIN	2
7	5110 10	121	ブラケット		BRACKET	2
8	5110 20	132-1	メイプレート		NAME PLATE	1
9	9710060008		ハネサカネ M6		SPRING WASHER M6	4
10	9670061208		ソケットホルト M6X12		HEXAGON SOCKET BOLT M6X12	4
11	90790		ユリヤケシヨウネジ M3X10		SCREW M3X10	1
12	5110 10	141	カバー		COVER	1
13	9660030014		ナット M3		HEXAGON NUT M3	1
14	5110 10	110	プレート		PLATE	1
15	9670052008		ソケットホルト M5X20		HEXAGON SOCKET BOLT M5X20	4
16	9412501400		ハイコウピン 5X14		PARALLEL PIN 5X14	4
17	5110 20	115	ネジ		SCREW	4
18	5110 20	114-1	ブラケット		BRACKET	1
★19	5110 20	116-2	パンチ		PUNCH	2
★20	5110 20	118-3	パンチ		PUNCH	1
★23	5110 10	143-2	ダイス		DICE	1
24	5110 20	113-1	ブラケット		BRACKET	1
25	5110 10	171	ボード		BOARD	1
26	5110 10	122	ステー		STAY	2
27	99948		フツシク BU-692B		BUSHING BU-692B	4
28	9642042014		ナハコネシ M4X20		SMALL PAN-HEAD SCREW M4X20	4
★29	5110 20	117	パンチ		PUNCH	1
★31	5110 10	142-1	ダイス		DICE	1
32	9716050014		ヒラサカネ M5		PLAIN WASHER M5	3
33	9710050008		ハネサカネ M5		SPRING WASHER M5	3
34	9642050814		ナハコネシ M5X8		SMALL PAN-HEAD SCREW M5X8	3
35	9642041214		ナハコネシ M4X12		SMALL PAN-HEAD SCREW M4X12	4
36	9710040008		ハネサカネ M4		SPRING WASHER M4	4
37	90773		モクネシ 4.8X20		WOOD SCREW 4.8X20	4
38	5110 10	123	プレート		PLATE	1
39	5110 10	130	スケール		SCALE	1
40	90730		ハーカーヒヨウ 1.6X5		RIVET 1.6X5	2
41	5110 20	150	レジスタピン(6MM)		REGISTER PIN(6MM)	1
42	5110 20	160	レジスタピン(6MM)		REGISTER PIN(6MM)	1
43	5110 20	170	レジスタピン(2MM)		REGISTER PIN(2MM)	1
44	5110 20	180	レジスタピン(2MM)		REGISTER PIN(2MM)	1
45	5110 20	140	レジスタバー(6MM)		REGISTER BAR(6MM)	1
46	5110 20	190	レジスタバー(2MM)		REGISTER BAR(2MM)	1

レジスタパンチ  
(BEIL 220,425)  
REGISTER PUNCH  
(BEIL 220,425)

セクション  
SECTION

セクション番号  
SECTION NUMBER

6520Z 835

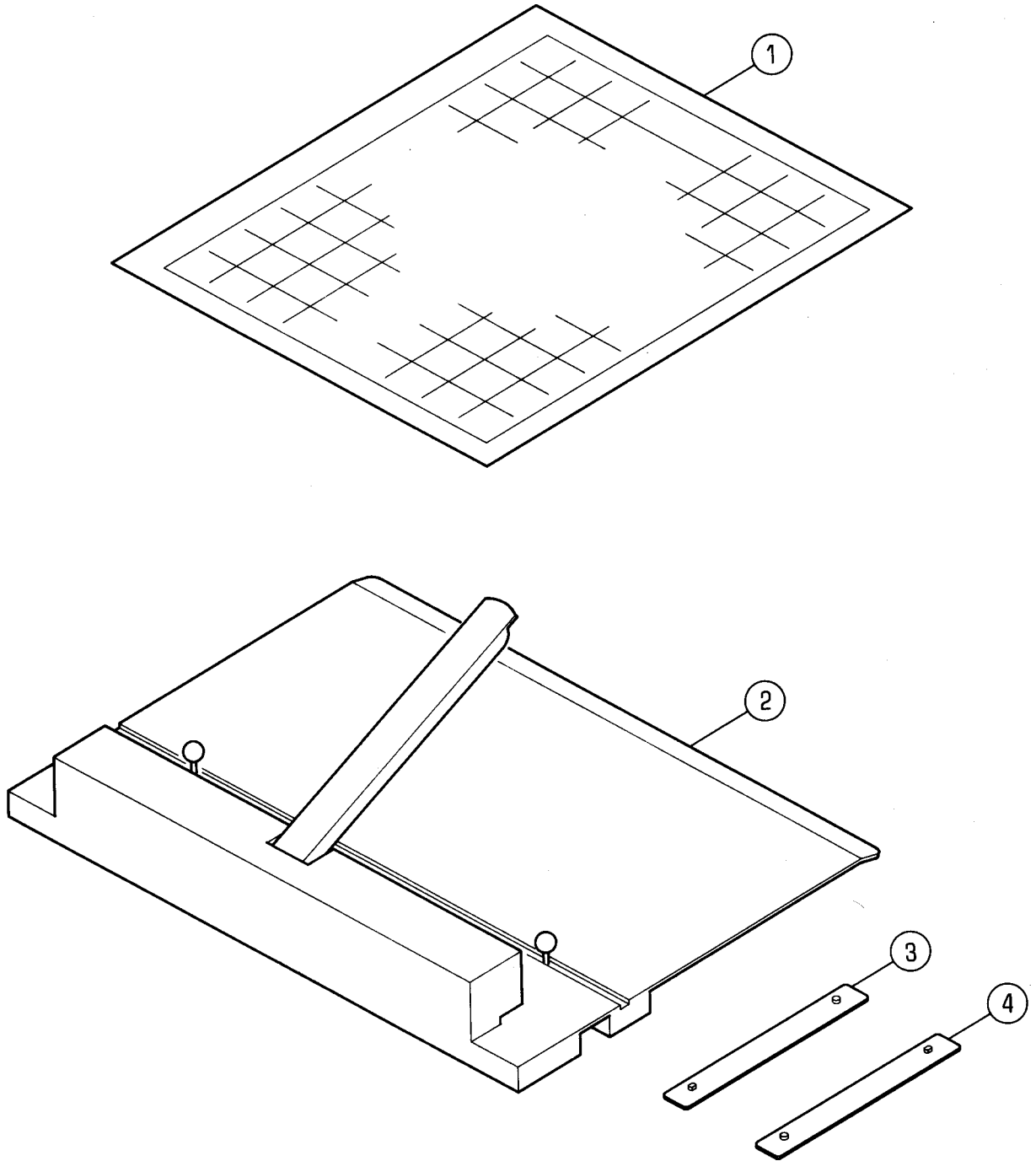

レジスタ-パンチ  
 (BEIL 220,425)  
 REGISTER PUNCH  
 (BEIL 220,425)

セクション  
 SECTION

セクション番号  
 SECTION NUMBER

6520Z 835

★マークの部品は単品ではお渡できませんので、セット番号で注文してください。  
 When ordering items marked ★, indicate the set number because they are available only as a set.

No	セット番号/ 部品番号	SET No PART No	部品名称/ 構成番号	COMPONENT PARTS	PART NAME No	個数 Q'ty
	5110 40	010	レジスタ-パンチ	(BEIL 220)	REGISTER PUNCH (BEIL 220)	1
			1-4			
	5110 50	010	レジスタ-パンチ	(BEIL 425)	REGISTER PUNCH (BEIL 425)	1
			1-4			
	1 5110 40	131	レジスタ-シート	58X50	REGISTER SHEET 58X50	1
	1 5110 50	131	レジスタ-シート	78X58	REGISTER SHEET 78X58	1
★	2 5110 40	100	パンチ	(BEIL 220)	PUNCH (BEIL 220)	1
★	2 5110 50	100	パンチ	(BEIL 425)	PUNCH (BEIL 425)	1
	3 5110 40	110	ピンバー	(BEIL 198-2)	PIN BAR (BEIL 198-2)	1
	3 5110 50	110	ピンバー	(BEIL 393-2)	PIN BAR (BEIL 393-2)	1
	4 5110 40	120	ピンバー	(BEIL 198-6)	PIN BAR (BEIL 198-6)	1
	4 5110 50	120	ピンバー	(BEIL 393-6)	PIN BAR (BEIL 393-6)	1

フレーム (NP)  
(RYOBI 510-NP)  
FRAME (NP)  
(RYOBI 510-NP)

セクション  
SECTION

セクション番号  
SECTION NUMBER

5511Z 910

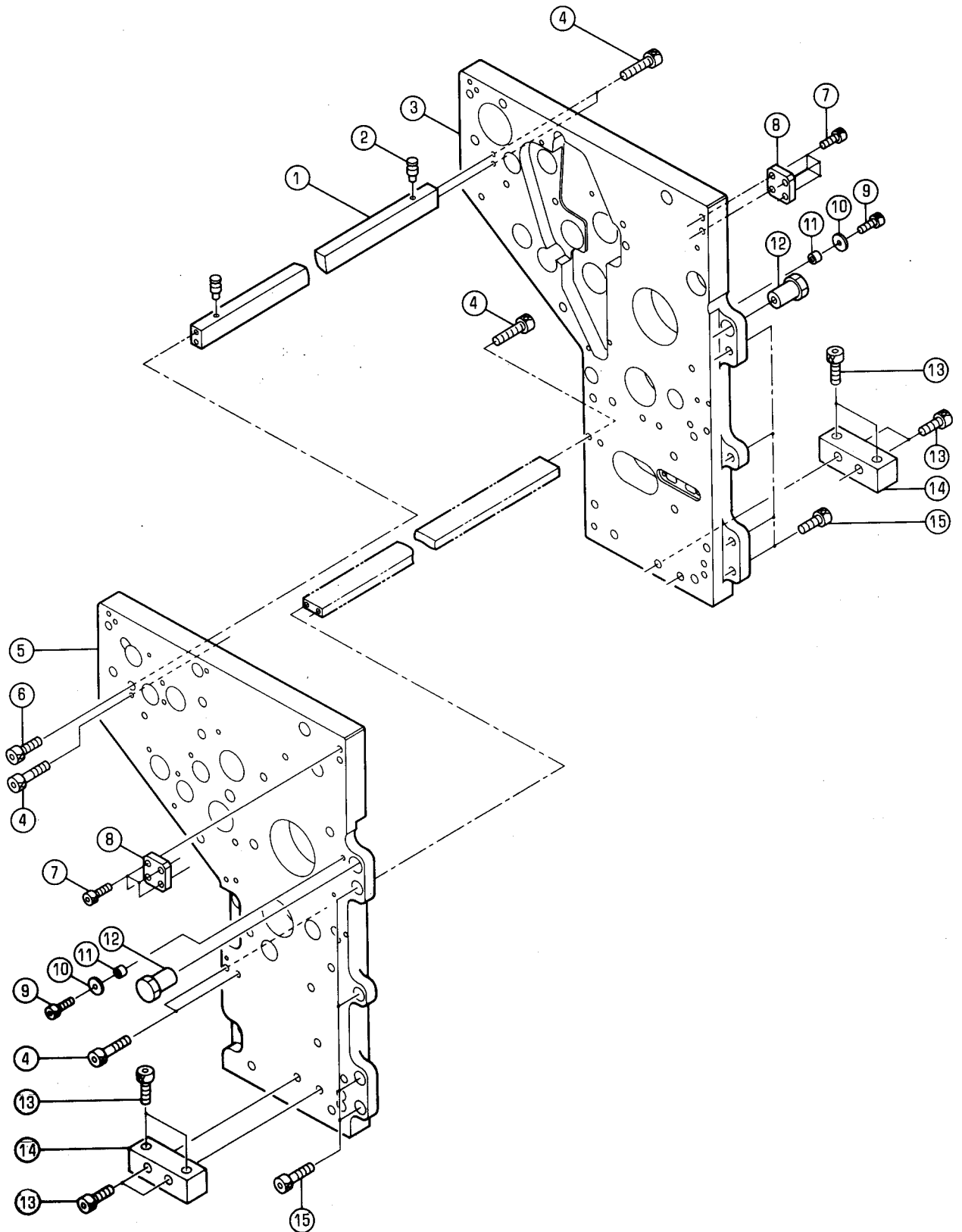

フレーム (NP)  
 (RYOBI 510-NP)  
 FRAME (NP)  
 (RYOBI 510-NP)

セクション  
 SECTION

セクション番号

SECTION NUMBER

5511Z 910

★マークの部品は単品ではお渡しできませんので、セット番号で注文してください。  
 When ordering items marked ★, indicate the set number because they are available only as a set.

No	セット番号/ 部品番号	SET No PART No	部品名称/ 構成番号	COMPONENT PARTS	PART NAME No	個数 Q'ty
	5511	52 180	ステー	ASSY	STAY ASSY	1
			1,2			
1	5511	52 181	ステー		STAY	1
2	5521	52 142	ピン		PIN	2
★ 3	5511	91 112-1	フレーム		FRAME	1
4	9670084008		ソケットボルト	M8X40	HEXAGON SOCKET BOLT M8X40	7
★ 5	5511	91 111-2	フレーム		FRAME	1
6	9670083008		ソケットボルト	M8X30	HEXAGON SOCKET BOLT M8X30	1
7	9670082008		ソケットボルト	M8X20	HEXAGON SOCKET BOLT M8X20	8
8	5340	55 116-1	プレート		PLATE	2
9	9670061608		ソケットボルト	M6X16	HEXAGON SOCKET BOLT M6X16	2
10	5330	23 113	ワッシャー		WASHER	2
11	5524	55 594	カラー		COLLAR	2
12	5512	11 413	ピン		PIN	2
13	9670104508		ソケットボルト	M10X45	HEXAGON SOCKET BOLT M10X45	8
14	5512	11 116	ブロック		BLOCK	2
15	9670102508		ソケットボルト	M10X25	HEXAGON SOCKET BOLT M10X25	8

ワタジトウ (NP)  
(RYOBI 510-NP)  
TRANSFER DRUM (NP)  
(RYOBI 510-NP)

セクション  
SECTION

セクション番号  
SECTION NUMBER

5511Z 920

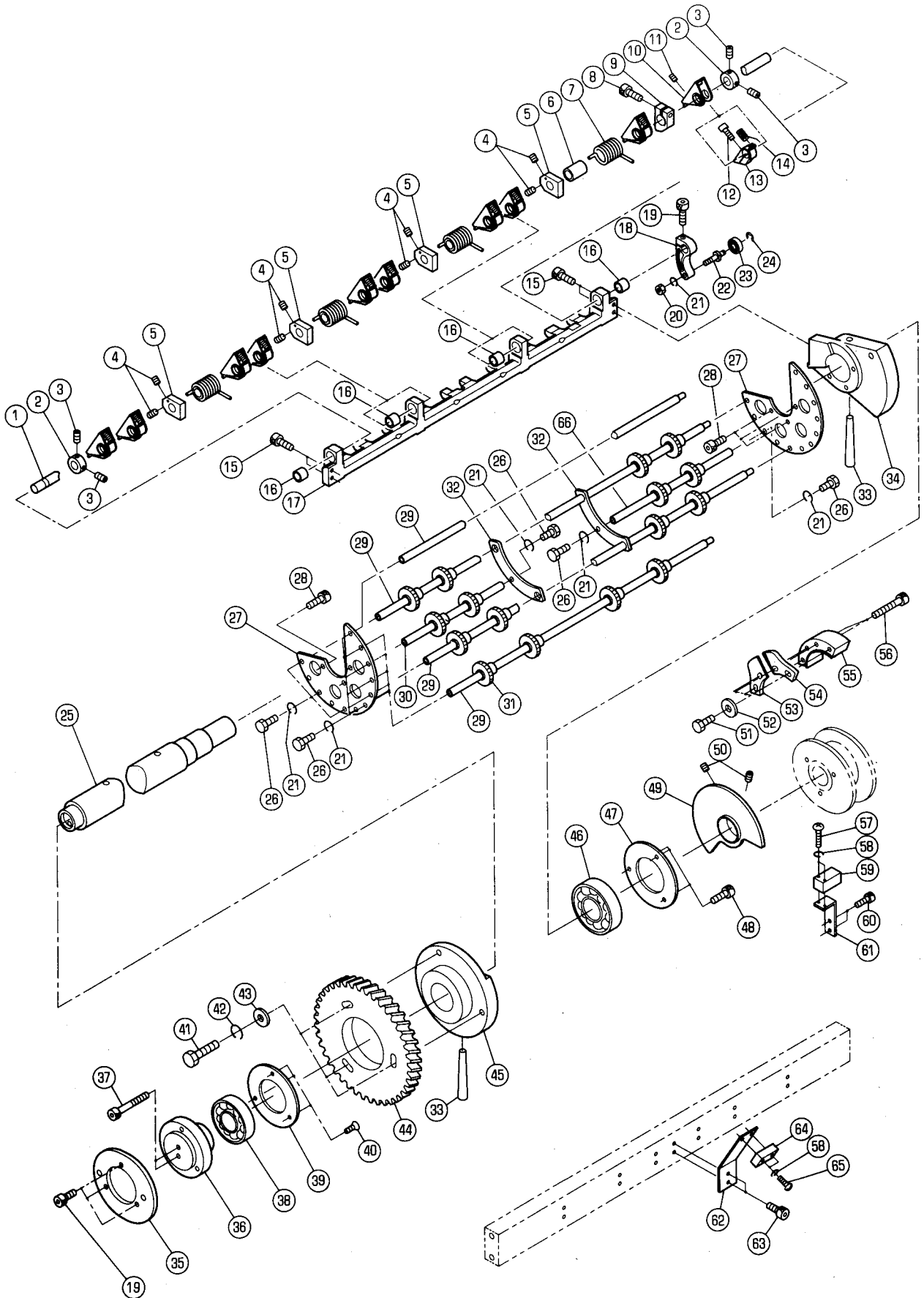

ワタジトウ (NP)  
 (RYOBI 510-NP)  
 TRANSFER DRUM (NP)  
 (RYOBI 510-NP)

セクション  
 SECTION

セクション番号  
 SECTION NUMBER

5511Z 920

★マークの部品は単品ではお渡しできませんので、セット番号で注文してください。  
 When ordering items marked ★, indicate the set number because they are available only as a set.

No	セット番号/ 部品番号	SET PART	部品名称/ 構成番号	COMPONENT	PARTS	PART NAME	個数 Qty
	5511 92	110	グリップハ-	ASSY		GRIPPER ASSY	1
			1-14,16-24				
	5511 92	120	ホルタ-	ASSY		HOLDER ASSY	1
			16,17				
	5511 92	130	ホイール	ASSY		WHEEL ASSY	1
			25,33,34,45				
1	5511 92	115	シャフト			SHAFT	1
2	5560 53	213-1	カラー			COLLAR	2
3	9684060608		トメネジ	M6X6		SET SCREW M6X6	4
4	9680050608		トメネジ	M5X6		SET SCREW M5X6	8
5	5512 47	119-1	カラー			COLLAR	4
6	5512 47	123	スハ-	サー		SPACER	4
7	5512 47	118-1	スプリング			SPRING	4
8	9670062008		ソケットホルト	M6X20		HEXAGON SOCKET BOLT M6X20	1
9	5512 47	121	ストッパ-			STOPPER	1
10	5512 47	112	ツメ			GRIPPER	10
11	90179		ロツカクアナツキトメネジ	M5X8		SET SCREW M5X8	10
12	9670051808		ソケットホルト	M5X18		HEXAGON SOCKET BOLT M5X18	10
13	5512 47	116	ホルタ-			HOLDER	10
14	5512 47	122	スプリング			SPRING	10
15	9670052008		ソケットホルト	M5X20		HEXAGON SOCKET BOLT M5X20	4
16	5512 47	117	フツシユ			BUSHING	4
17	5511 92	111	ホルタ-			HOLDER	1
18	5512 47	113	ア-ム			ARM	1
19	9670061608		ソケットホルト	M6X16		HEXAGON SOCKET BOLT M6X16	4
20	9660060014		ナツト	M6		HEXAGON NUT M6	1
21	9710060008		ハネサカ	M6		SPRING WASHER M6	10
22	5511 92	114	ピン			PIN	1
23	90302		ボールベアリング	626ZZ		BALL BEARING 626ZZ	1
24	9721050008		E-リング	E-5		E-RING E-5	1
25	5512 45	111	シャフト			SHAFT	1
26	9672061208		ロツカクホルト	M6X12		HEXAGON HEAD BOLT M6X12	9
27	5512 45	122	フレーム			FRAME	2
28	9670061208		ソケットホルト	M6X12		HEXAGON SOCKET BOLT M6X12	6
29	5512 45	124	シャフト			SHAFT	5
30	5511 92	211-1	シャフト			SHAFT	1
31	5522 45	126	ガイドローラ-			GUIDE ROLLER	24
32	5511 92	212	プレート			PLATE	2
33	9411807500		テーパ-	ピン 8X75		TAPER PIN 8X75	2
★ 34	5511 92	132	ホイール			WHEEL	1
35	5510 23	133	カム			CAM	1
36	5511 92	123	ボス			BOSS	1
37	9670065508		ソケットホルト	M6X55		HEXAGON SOCKET BOLT M6X55	2
38	91633		ボールベアリング	6206ZZCM		BALL BEARING 6206ZZCM	1
39	5330 24	125	カバー			COVER	1
40	9648051014		サラコネジ	M5X10		SMALL FLUSH HEAD SCREW M5X10	3
41	9672083008		ロツカクホルト	M8X30		HEXAGON HEAD BOLT M8X30	3
42	9710080008		ハネサカ	M8		SPRING WASHER M8	3
43	9716080014		ヒラサカ	M8		PLAIN WASHER M8	3
44	5512 45	114	ギア			GEAR	1
★ 45	5511 92	131	ホイール			WHEEL	1
46	90336		ボールベアリング	6207ZZ		BALL BEARING 6207ZZ	1
47	5340 23	118	カバー			COVER	1
48	9670051208		ソケットホルト	M5X12		HEXAGON SOCKET BOLT M5X12	3
49	5511 92	140	カム			CAM	1
50	9680050508		トメネジ	M5X5		SET SCREW M5X5	2
51	9672061614		ロツカクホルト	M6X16		HEXAGON HEAD BOLT M6X16	4
52	9716060014		ヒラサカ	M6		PLAIN WASHER M6	4
53	5511 92	314	カム			CAM	1



ワタシトウ (NP)  
 (RYOBI 510-NP)  
 TRANSFER DRUM (NP)  
 (RYOBI 510-NP)

セクション  
 SECTION

セクション番号  
 SECTION NUMBER

5511Z 920

★マークの部品は単品ではお渡しできませんので、セット番号で注文してください。  
 When ordering items marked ★, indicate the set number because they are available only as a set.

No	セット番号/ 部品番号	SET No PART No	部品名称/ 構成番号	COMPONENT PARTS	PART NAME No	個数 Qty
54	5511 92	313-1	カム		CAM	1
55	5511 92	312	カムホルダー		CAM HOLDER	1
56	9670063008		ソケットホルト M6X30		HEXAGON SOCKET BOLT M6X30	2
57	9642032014		ナハコネシ M3X20		SMALL PAN-HEAD SCREW M3X20	2
58	9710030008		ハネサカネ M3		SPRING WASHER M3	4
59	97812		スイッチ TL-Q3		SWITCH TL-Q3	1
60	9670051008		ソケットホルト M5X10		HEXAGON SOCKET BOLT M5X10	2
61	5510 45	143	フケット		BRACKET	1
62	5511 61	121-2	センサーフケット		SENSOR BRACKET	1
63	9670050808		ソケットホルト M5X8		HEXAGON SOCKET BOLT M5X8	2
64	97805		センサー ORE-S5		SENSOR ORE-S5	1
65	9642031614		ナハコネシ M3X16		SMALL PAN-HEAD SCREW M3X16	2
66	5511 92	213	シャフト		SHAFT	1

アットゥ (NP)  
(RYOBI 510-NP)  
IMPRESSION CYLINDER (NP)  
(RYOBI 510-NP)

セクション  
SECTION

セクション番号  
SECTION NUMBER

5511Z 930

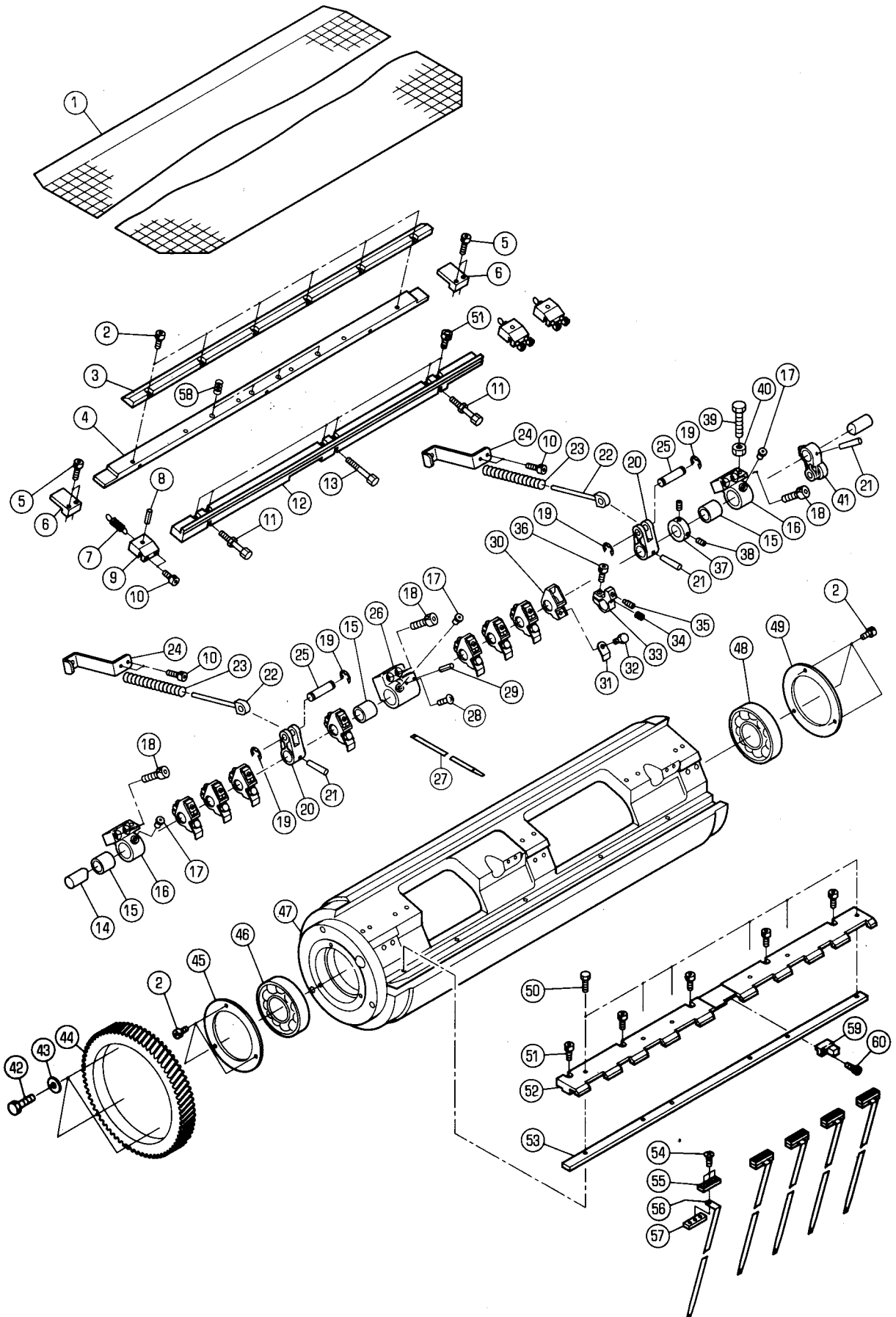

アットゥ (NP)  
 (RYOBI 510-NP)  
 IMPRESSION CYLINDER (NP)  
 (RYOBI 510-NP)

セクション  
 SECTION

セクション番号  
 SECTION NUMBER

5511Z 930

★マークの部品は単品ではお渡りできませんので、セット番号で注文してください。  
 When ordering items marked ★, indicate the set number because they are available only as a set.

No	セット番号/ 部品番号	SET PART	部 品 名 称 / 構 成 番 号	COMPONENT PARTS	PART NAME	個 数 Q'ty
	5511	23 110	アットゥ ASSY 46-48		IMPRESSION CYLINDER ASSY	1
	5511	23 210	ツメシク ASSY 14,20,21,41		GRIPPER SHAFT ASSY	1
	5511	23 250	ホルタ- ASSY 15-17		HOLDER ASSY	2
	5517	23 240	ホルタ- ASSY 15,17,26,29		HOLDER ASSY	1
	5521	23 280	フッラケツ ASSY 7-9		BRACKET ASSY	3
	5521	23 290	タデミシハント ASSY 54-57		VERTICAL PERFORATOR BAND ASSY	5
1	5521	23 264	トウハカリシ		DRESSING SHEET	2
2	9670051208		ソケツホルト M5X12		HEXAGON SOCKET BOLT M5X12	12
3	5521	23 267	クラフ		CLAMP	1
4	5521	23 265-1	クラフタイ		CLAMP BASE	1
5	9670052008		ソケツホルト M5X20		HEXAGON SOCKET BOLT M5X20	4
6	5521	23 268	カイトフプレート		GUIDE PLATE	2
7	5430	34 427	スプリング		SPRING	3
8	9410201208		スプリングピン 2X12		SPRING PIN 2X12	3
9	5521	23 281	フッラケツ		BRACKET	3
10	9670050808		ソケツホルト M5X8		HEXAGON SOCKET BOLT M5X8	10
11	5521	23 272	ホルト		BOLT	2
12	5511	23 271	ホルタ-		HOLDER	1
13	5521	23 273	ホルト		BOLT	1
14	5511	23 211	ツメシク		GRIPPER SHAFT	1
15	5521	23 232	フツシユ		BUSHING	3
16	5511	23 251	ホルタ-		HOLDER	2
17	91252		タマイリオイルカツ 3/16		OIL CUP 3/16	3
18	9670062008		ソケツホルト M6X20		HEXAGON SOCKET BOLT M6X20	6
19	9721060008		E-リング E-6		E-RING E-6	4
20	5521	23 212	レハ-		LEVER	2
21	5521	23 217	テーパ-ピン		TAPER PIN	3
22	5521	23 214	ロツ		ROD	2
23	5521	23 215	スプリング		SPRING	2
24	5511	23 216	ホルタ-		HOLDER	2
25	5521	23 213	ピン		PIN	2
26	5517	23 241	ホルタ-		HOLDER	1
27	5521	23 243	スリッターバンド		SLITTER BAND	1
28	9642050614		ナハコネシ M5X6		SMALL PAN-HEAD SCREW M5X6	1
29	9410160608		スプリングピン 1.6X6		SPRING PIN 1.6X6	1
30	5511	23 224	ホルタ-		HOLDER	8
31	5511	23 228	ツメ		GRIPPER	8
32	9672050808		ロツカクホルト M5X8		HEXAGON HEAD BOLT M5X8	8
33	5511	23 225	ホルタ-		HOLDER	8
34	5521	23 226	スプリング		SPRING	8
35	5522	27 336	トメネシ M5X10		SET SCREW M5X10	8
36	9670051408		ソケツホルト M5X14		HEXAGON SOCKET BOLT M5X14	8
37	5330	54 523	カラ-		COLLAR	1
38	9684050508		トメネシ M5X5		SET SCREW M5X5	2
39	5521	23 233	ホルト		BOLT	1
40	9660060014		ナツ M6		HEXAGON NUT M6	1
41	5511	23 220	ア-ム		ARM	1
42	5521	23 119	ホルト		BOLT	3
43	5430	24 412	スハ-サー		SPACER	3
44	5511	23 115	ギア		GEAR	1
45	5521	23 114	カバー		COVER	1
46	91598		ボールベアリング 6009ZZ		BALL BEARING 6009ZZ	1
47	5511	23 111	アットゥ		IMPRESSION CYLINDER	1

アットウ (NP)  
 (RYOBI 510-NP)  
 IMPRESSION CYLINDER (NP)  
 (RYOBI 510-NP)

セクション  
 SECTION

セクション番号  
 SECTION NUMBER

5511Z 930

★マークの部品は単品ではお渡しできませんので、セット番号で注文してください。  
 When ordering items marked ★, indicate the set number because they are available only as a set.

No	セット番号/ 部品番号	SET No PART No	部品名称/ 構成番号	COMPONENT PARTS	PART NAME	個数 Qty
48	91599		ボールベアリング	6010ZZ	BALL BEARING 6010ZZ	1
49	5521 23 113		カバー		COVER	1
50	5521 23 262-1		ボルト		BOLT	6
51	9670051608		ソケットボルト	M5X16	HEXAGON SOCKET BOLT M5X16	11
52	5517 23 261		ツメタイ		GRIPPER BASE	1
53	5517 23 263		プレート		PLATE	1
54	9648030514		サラコネジ	M3X5	SMALL FLUSH HEAD SCREW M3X5	15
55	5481 93 211		プレート		PLATE	5
56	5521 23 291		垂直ミシンバンド		VERTICAL PERFORATOR BAND	5
57	5481 93 212-1		プレート		PLATE	5
58	5521 23 266		スプリング		SPRING	4
59	5521 23 242		アダプター		ADAPTER	1
60	9670041008		ソケットボルト	M4X10	HEXAGON SOCKET BOLT M4X10	1

アットアウトウレ (NP)  
 (RYOBI 510-NP)  
 IMPRESSION CYLINDER PRESSURE  
 (RYOBI 510-NP)

セクション  
 SECTION

セクション番号  
 SECTION NUMBER

5511Z 935

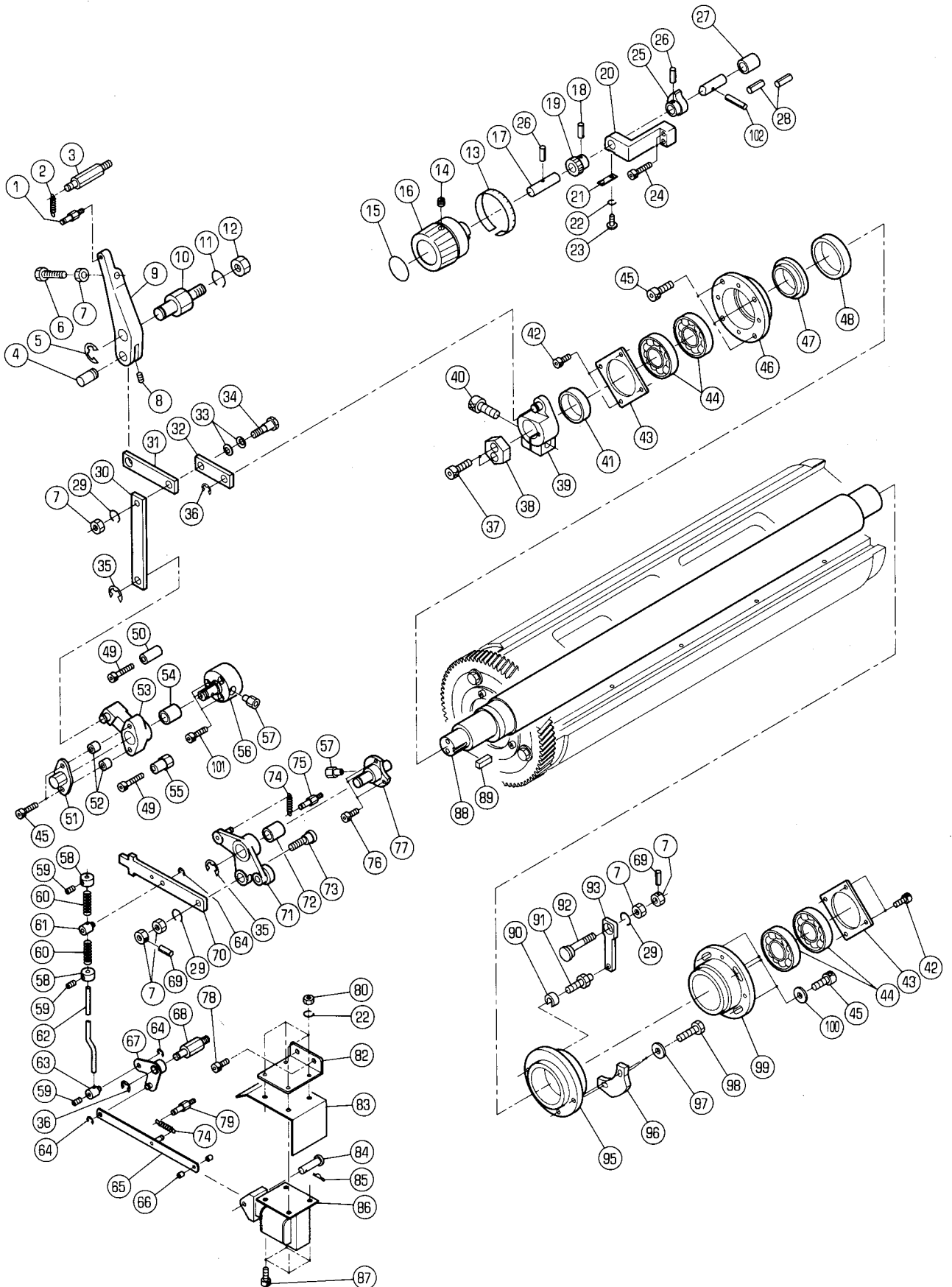

アットウツウイレ (NP)  
 (RYOBI 510-NP)  
 IMPRESSION CYLINDER PRESSURE  
 (RYOBI 510-NP)

セクション  
 SECTION

セクション番号  
 SECTION NUMBER

5511Z 935

★マークの部品は単品ではお渡しできませんので、セット番号で注文してください。  
 When ordering items marked ★, indicate the set number because they are available only as a set.

No	セット番号/ 部品番号	SET PART	部品名称/ 構成番号	COMPONENT PARTS	PART NAME	個数 Qty
	5340 21	130	チヨウセイピ〇ン	ASSY	ADJUSTMENT PIN ASSY	1
			7,69,73			
	5340 21	530Z	レハ	ASSY	LEVER ASSY	1
			71,72			
	5511 21	110-1	シャフト	ASSY	SHAFT ASSY	1
			17-19,25,26,102			
	5511 23	120	ハウジング	ASSY	HOUSING ASSY	1
			44,99			
	5511 23	130	ピ〇ン	ASSY	PIN ASSY	1
			7,69,92			
	5511 23	140	ハウジング	ASSY	HOUSING ASSY	1
			44,46			
	5512 21	130-1	スタット	ASSY	STUD ASSY	1
			56,57			
	5512 21	540	レハ	ASSY	LEVER ASSY	1
			53,54			
1	5663 35	332	スタット		STUD	1
2	5521 22	123	スプリング		SPRING	1
3	5487 51	833-1	スタット		STUD	1
4	5340 21	172	ピ〇ン		PIN	1
5	9721120008		E-リング	E-12	E-RING E-12	1
6	5321 22	121	ボルト		BOLT	1
7	9660080014		ナット	M8	HEXAGON NUT M8	6
8	9684040408		トメネジ	M4X4	SET SCREW M4X4	1
9	5510 21	172-1	アーム		ARM	1
10	5511 21	171	スタット		STUD	1
11	9710120008		ハネサカネ	M12	SPRING WASHER M12	1
12	9660120014		ナット	M12	HEXAGON NUT M12	1
13	5511 21	183-1	ラベル		LABEL	1
14	9684060608		トメネジ	M6X6	SET SCREW M6X6	1
15	5344 74	211-1	ラベル		LABEL	1
16	5344 21	182	ハンドル		HANDLE	1
17	5512 21	281	シャフト		SHAFT	1
18	9410301608		スプリング	ピ〇ン 3X16	SPRING PIN 3X16	1
19	5340 21	183	ラチェット		RATCHET	1
20	5512 21	174	ブラケット		BRACKET	1
21	5340 21	175	イタハネ		LEAF SPRING	1
22	9710040008		ハネサカネ	M4	SPRING WASHER M4	5
23	9642040414		ナハコネジ	M4X4	SMALL PAN-HEAD SCREW M4X4	1
24	9670062508		ソケット	ボルト M6X25	HEXAGON SOCKET BOLT M6X25	2
25	5521 22	112	カム		CAM	1
26	9410302008		スプリング	ピ〇ン 3X20	SPRING PIN 3X20	2
27	5290 37	123	ブushing		BUSHING	1
28	9410502008		スプリング	ピ〇ン 5X20	SPRING PIN 5X20	2
29	9710080008		ハネサカネ	M8	SPRING WASHER M8	3
30	5511 21	122	リンク		LINK	1
31	5511 21	123	リンク		LINK	1
32	5340 21	151	リンク		LINK	1
33	90692		サラハネ	L10	FLUSH SPRING L10	2
34	5340 21	152	ピ〇ン		PIN	1
35	9721100008		E-リング	E-10	E-RING E-10	2
36	9721070008		E-リング	E-7	E-RING E-7	2
37	9670061608		ソケット	ボルト M6X16	HEXAGON SOCKET BOLT M6X16	2
38	5512 24	133	エンド	プレート	END PLATE	1
39	5511 21	120	レハ		LEVER	1
40	9670103008		ソケット	ボルト M10X30	HEXAGON SOCKET BOLT M10X30	1
41	5511 23	145	スパー		SPACER	1
42	9670050808		ソケット	ボルト M5X8	HEXAGON SOCKET BOLT M5X8	8
43	5511 23	142	プレート		PLATE	2

アットウットウイレ (NP)  
(RYOBI 510-NP)  
IMPRESSION CYLINDER PRESSURE  
(RYOBI 510-NP)

セクション  
SECTION

セクション番号  
SECTION NUMBER

5511Z 935

★マークの部品は単品ではお渡しできませんので、セット番号で注文してください。  
When ordering items marked ★, indicate the set number because they are available only as a set.

No.	セット番号/ 部品番号	SET No. PART No.	部品名称/ 構成番号	COMPONENT PARTS	PART NAME	個数 Qty
44	91597		ボールベアリング	6907ZZ	BALL BEARING 6907ZZ	4
45	9670062008		ソケットボルト	M6X20	HEXAGON SOCKET BOLT M6X20	10
46	5511 23 141		ハウジング		HOUSING	1
47	5521 23 144		カラー		COLLAR	1
48	5511 23 143		スパーサー		SPACER	1
49	9670063508		ソケットボルト	M6X35	HEXAGON SOCKET BOLT M6X35	2
50	5330 21 664		ストッパ		STOPPER	1
51	5330 21 662		カバー		COVER	1
52	5290 29 412		カムローラーライク		CAM ROLLER INNER RING	2
53	5340 21 550-2		レバー		LEVER	1
54	5290 52 253		フッシユ		BUSHING	1
55	5340 21 563		ストッパ		STOPPER	1
56	5512 21 134-1		スタット		STUD	1
57	91170		ニツフル	PFF-4	NIPPLE PFF-4	2
58	5330 52 492		トメカラー		LOCK COLLAR	2
59	9684050508		トメネジ	M5X5	SET SCREW M5X5	3
60	5300 56 088		スプリング		SPRING	2
61	5340 21 133		ボス		BOSS	1
62	5511 21 124		リンク		LINK	1
63	5310 52 293		ボス		BOSS	1
64	9721040008		Eリング	E-4	E-RING E-4	3
65	5340 21 210		リンク		LINK	1
66	91710001		スパーサー		SPACER	2
67	5340 21 220		アーム		ARM	1
68	5310 52 292		スタット		STUD	1
69	9410301208		スプリングピン	3X12	SPRING PIN 3X12	2
70	5340 21 131		ツキヤ		THRUSTER	1
71	5340 21 530		レバー		LEVER	1
72	5290 21 612		フッシユ		BUSHING	1
★73	5340 21 132		ピン		PIN	1
74	5300 59 565-1		スプリング		SPRING	2
75	5290 52 244		スプリングスタッド		SPRING STUD	1
76	9670051208		ソケットボルト	M5X12	HEXAGON SOCKET BOLT M5X12	3
77	5340 21 751		スタット		STUD	1
78	9670061208		ソケットボルト	M6X12	HEXAGON SOCKET BOLT M6X12	2
79	5290 21 161		スプリングスタッド		SPRING STUD	1
80	9660040014		ナット	M4	HEXAGON NUT M4	4
82	5330 57 151		ブラケット		BRACKET	1
83	5512 57 584		カバー		COVER	1
84	5512 57 582		ピン		PIN	1
85	90628		スナップピン	SSP-4	SNAP PIN SSP-4	1
86	97630		ソレノイド	AS-05N 115V	SOLENOID AS-05N AC115V	1
87	9670041008		ソケットボルト	M4X10	HEXAGON SOCKET BOLT M4X10	4
88	5511 23 112		シャフト		SHAFT	1
89	90900		キー	5X5X16	KEY 5X5X16	1
90	5521 23 136		スパーサー		SPACER	1
91	5521 23 135-1		ピン		PIN	1
★92	5511 23 134-1		ピン		PIN	1
93	5521 23 137		リンク		LINK	1
95	5521 23 130-1		カムホルダー		CAM HOLDER	1
96	5511 23 133		カム		CAM	1
97	9716050014		平ワッシャー	M5	PLAIN WASHER M5	2
98	5521 23 138		ボルト		BOLT	2
99	5511 23 121		ハウジング		HOUSING	1
100	9716060014		平ワッシャー	M6	PLAIN WASHER M6	4
101	9670063008		ソケットボルト	M6X30	HEXAGON SOCKET BOLT M6X30	3
102	9410302508		スプリングピン	3X25	SPRING PIN 3X25	1

ナコハリックシャフト (NP)  
(RYOBI 510-NP)  
NUMBERING SHAFT (NP)  
(RYOBI 510-NP)

セクション  
SECTION

セクション番号  
SECTION NUMBER

5511Z 940

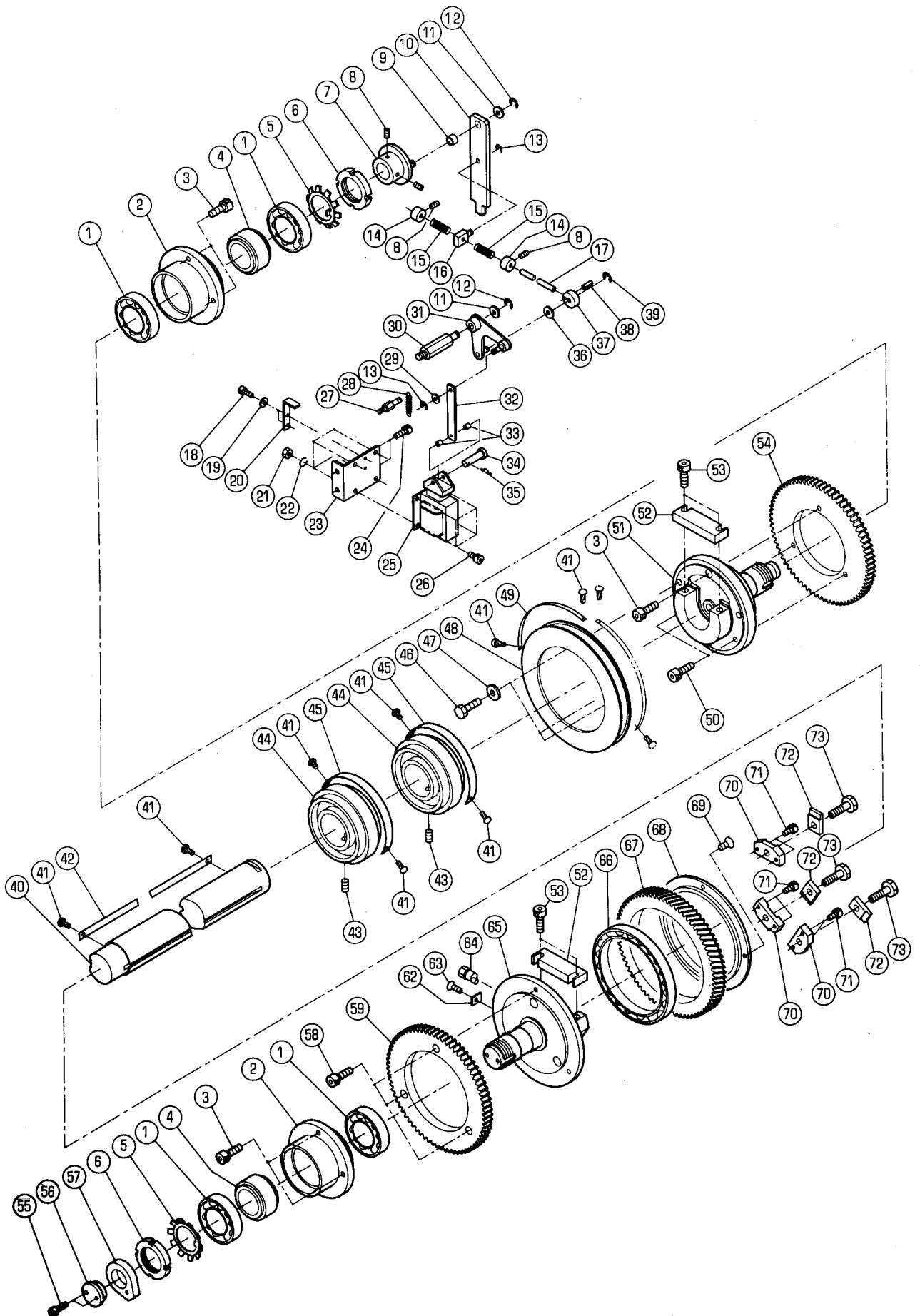



ナンバリングシャフト (NP)  
(RYOBI 510-NP)  
NUMBERING SHAFT (NP)  
(RYOBI 510-NP)

セクション  
SECTION

セクション番号  
SECTION NUMBER

5511Z 940

★マークの部品は単品ではお渡しできませんので、セット番号で注文してください。  
When ordering items marked ★, indicate the set number because they are available only as a set.

No	セット番号/ 部品番号	SET No PART No	部品名称/ 構成番号	COMPONENT PARTS	PART NAME	個数 Qty
	5511	24 110	ギア ASSY 66,67		GEAR ASSY	1
	5511	24 130	メモリハブ ASSY 41,48,49		SCALE PLATE ASSY	1
	5511	24 140	シャフト ASSY 40-42		SHAFT ASSY	1
	5521	24 120	ハウジング ASSY 1,2,4		HOUSING ASSY	2
	5521	24 150	マウントリング ASSY 41,44,45		MOUNT RING ASSY	2
	5521	24 160	マウントリング (500U) ASSY 41,44,45		MOUNT RING (500U) ASSY	1
	5521	24 170	マウントリング (500AF) ASSY 41,44,45		MOUNT RING (500AF) ASSY	1
	5521	57 420	ツキヤ ASSY 9,10		THRUSTER ASSY	1
	5521	57 430	カイトピン ASSY 17,37,38		GUIDE PIN ASSY	1
1	91635		ボールベアリング 6007ZZ		BALL BEARING 6007ZZ	4
2	5521 24 121		ハウジング		HOUSING	2
3	9670062008		ソケットホルト M6X20		HEXAGON SOCKET BOLT M6X20	7
4	5521 24 112		カラ		COLLAR	2
5	90762		ロックワッシャー AW07		LOCK WASHER AW07	2
6	90761		ロックナット AN07		LOCK NUT AN07	2
7	5521 24 154-1		ホルダー		HOLDER	1
8	9684060608		トメネジ M6X6		SET SCREW M6X6	4
9	90597		フッシ MB0806DU		BUSHING MB0806DU	1
10	5521 57 421		ツキヤ		THRUSTER	1
11	5640 07 082		ワッシャー		WASHER	2
12	9721060008		E-リング E-6		E-RING E-6	2
13	9721040008		E-リング E-4		E-RING E-4	2
14	5640 22 203		カラ		COLLAR	2
15	5640 22 204		スプリング		SPRING	2
16	5487 51 812		ピン		PIN	1
17	5521 57 431		カイトピン		GUIDE PIN	1
18	9670040608		ソケットホルト M4X6		HEXAGON SOCKET BOLT M4X6	2
19	9716040014		ヒラサカネ M4		PLAIN WASHER M4	2
20	5521 57 450		ストッパ		STOPPER	1
21	9660040014		ナット M4		HEXAGON NUT M4	4
22	9710040008		ハネサカネ M4		SPRING WASHER M4	4
23	5521 57 452		ブラケット		BRACKET	1
24	9670061008		ソケットホルト M6X10		HEXAGON SOCKET BOLT M6X10	2
25	97630		ソレノイド AS-05N 115V		SOLENOID AS-05N AC115V	1
26	9670041008		ソケットホルト M4X10		HEXAGON SOCKET BOLT M4X10	4
27	5521 57 444		スタット		STUD	1
28	5430 37 234-1		スプリング		SPRING	1
29	5562 28 126		ワッシャー		WASHER	1
30	5521 57 442		スタット		STUD	1
31	5511 57 440		アーム		ARM	1
32	5511 57 453		リンク		LINK	1
33	91710001		スペーサ		SPACER	2
34	5512 57 582		ピン		PIN	1
35	90628		スナップピン SSP-4		SNAP PIN SSP-4	1
36	5290 29 313		ワッシャー		WASHER	1
37	5560 22 221		カラ		COLLAR	1
38	9410160808		スプリングピン 1.6X8		SPRING PIN 1.6X8	1
39	9721070008		E-リング E-7		E-RING E-7	1
40	5511 24 141		シャフト		SHAFT	1
41	90730		リベット 1.6X5		RIVET 1.6X5	10

ナンバリングシャフト (NP)  
 (RYOBI 510-NP)  
 NUMBERING SHAFT (NP)  
 (RYOBI 510-NP)

セクション  
 SECTION

セクション番号  
 SECTION NUMBER 5511Z 940

★マークの部品は単品ではお渡しできませんので、セット番号で注文してください。  
 When ordering items marked ★, indicate the set number because they are available only as a set.

No	セット番号/ 部品番号	SET No PART No	部品名称/ 構成番号	COMPONENT PARTS	PART NAME No	個数 Q'ty
42	5521	28 123	スケールハン		SCALE PLATE	1
43	9686082508		トメネジ	M8X25	SET SCREW M8X25	2
44	5521	24 143-1	マウントリング		MOUNT RING	2
44	5521	24 144-1	マウントリング	(500U)	MOUNT RING(500U)	1
44	5521	24 145-1	マウントリング	(500AF)	MOUNT RING(500AF)	1
45	5521	24 146	スケールハン		SCALE PLATE	3
46	5521	23 119	ボルト		BOLT	3
47	5430	24 412	スパー		SPACER	3
48	5521	24 131-1	メモリハン		SCALE PLATE	1
49	5487	93 662	スケール(ホワイト)		SCALE(WHITE)	1
50	9670062508		ソケットボルト	M6X25	HEXAGON SOCKET BOLT M6X25	2
51	5511	24 151	ホルダー		HOLDER	1
52	5521	24 142-1	オサエカネ		FIXING PLATE	2
53	9670082008		ソケットボルト	M8X20	HEXAGON SOCKET BOLT M8X20	4
54	5511	24 152	ギア		GEAR	1
55	9670052508		ソケットボルト	M5X25	HEXAGON SOCKET BOLT M5X25	2
56	5521	24 134	オサエカネ		FIXING PLATE	1
57	5521	24 133	カム		CAM	1
58	9670061208		ソケットボルト	M6X12	HEXAGON SOCKET BOLT M6X12	3
59	5511	24 113	ギア		GEAR	1
62	5511	24 118	プレート		PLATE	1
63	9648040814		サラコネジ	M4X8	SMALL FLUSH HEAD SCREW M4X8	1
64	5511	24 117	ピン		PIN	1
65	5511	24 132	ホルダー		HOLDER	1
66	90306001		ボールベアリング	6821VV	BALL BEARING 6821VV	1
67	5511	24 111	ギア		GEAR	1
68	5511	24 112	オサエカネ		FIXING PLATE	1
69	9648051214		サラコネジ	M5X12	SMALL FLUSH HEAD SCREW M5X12	4
70	5511	24 115	ガイド		GUIDE	3
71	9670051208		ソケットボルト	M5X12	HEXAGON SOCKET BOLT M5X12	6
72	5511	24 114	ブロック		BLOCK	3
73	5511	24 116	ボルト		BOLT	3

ナンバリングカムドライブ (NP)  
(RYOBI 510-NP)  
NUMBERING CAM DRIVE (NP)  
(RYOBI 510-NP)

セクション  
SECTION

セクション番号  
SECTION NUMBER

5511Z 945

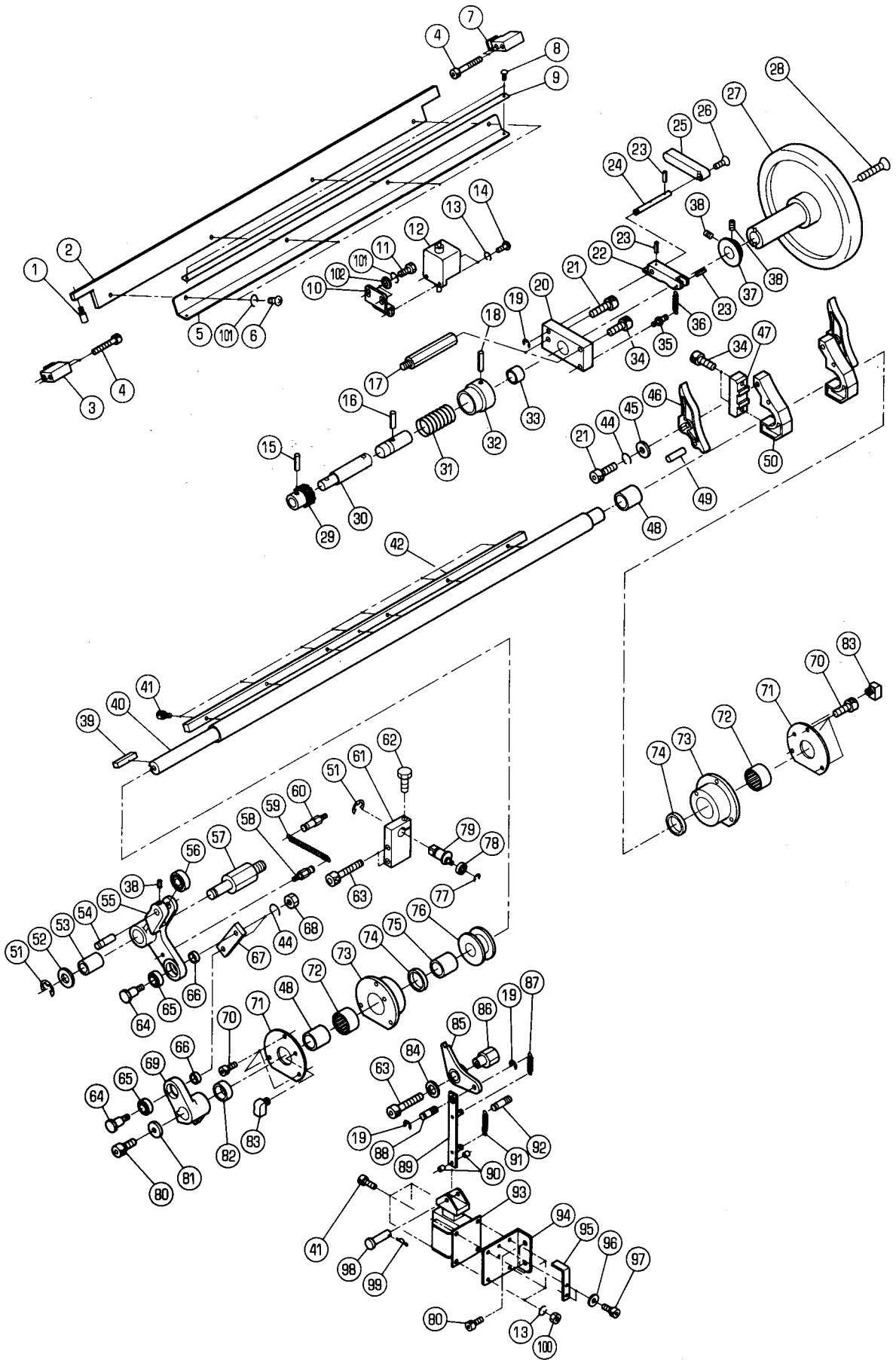

ナフハリクカムクトウ (NP)  
 (RYOBI 510-NP)  
 NUMBERING CAM DRIVE (NP)  
 (RYOBI 510-NP)

セクション  
 SECTION

セクション番号  
 SECTION NUMBER

5511Z 945

★マークの部品は単品ではお渡しできませんので、セット番号で注文してください。  
 When ordering items marked ★, indicate the set number because they are available only as a set.

No	セット番号/ 部品番号	SET No PART No	部品名称/ 構成番号	COMPONENT PARTS	PART NAME	個数 Qty
	5481	93 560-2	カム(ミキ) ASSY		CAM(RIGHT) ASSY	1
			21,34,44-47,49,50			
	5481	93 570-1	カム(ヒタリ) ASSY		CAM(LEFT) ASSY	1
			21,34,44-47,49,50			
	5511	24 210	スケール ASSY		SCALE ASSY	1
			1,2,5,6,8,9,101			
	5511	24 220	スケールハン ASSY		SCALE ASSY	1
			5,8,9			
	5511	25 110	シャフト ASSY		SHAFT ASSY	1
			15,16,18,29,30,32			
	5511	27 110	ホルダ- ASSY		HOLDER ASSY	2
			72-74			
	5511	27 120	シャフト ASSY		SHAFT ASSY	1
			40,48,75,76			
	5511	27 130	レバ- ASSY		LEVER ASSY	1
			65,69			
	5511	27 140	ア-ム ASSY		ARM ASSY	1
			53,55,65			
	5521	25 120	プレート ASSY		PLATE ASSY	1
			20,33			
	5521	25 130	レバ- ASSY		LEVER ASSY	1
			22-24			
1	5487	93 642	ピン		PIN	1
2	5511	24 211	ブラケット		BRACKET	1
3	5521	24 213	ブラケット		BRACKET	1
4	9670053508		ソケットホルト M5X35		HEXAGON SOCKET BOLT M5X35	4
5	5511	24 212	プレート		PLATE	1
6	9642050614		ナハコネシ M5X6		SMALL PAN-HEAD SCREW M5X6	4
7	5521	24 214	ブラケット		BRACKET	1
8	9703020460		ウシラリハツト 2X4		PLAIN RIVET 2X4	2
9	5511	24 213	スケール		SCALE	1
10	5521	25 116	ブラケット		BRACKET	1
11	9672051014		ロツカクホルト M5X10		HEXAGON HEAD BOLT M5X10	2
12	95338		スイッチ WK244XP-2U		SWITCH WK244XP-2U	1
13	9710040008		ハネサカネ M4		SPRING WASHER M4	6
14	9642041014		ナハコネシ M4X10		SMALL PAN-HEAD SCREW M4X10	2
15	9410401808		スプリングピン 4X18		SPRING PIN 4X18	1
16	9410402508		スプリングピン 4X25		SPRING PIN 4X25	1
17	5511	25 122	スタット		STUD	2
18	9410403208		スプリングピン 4X32		SPRING PIN 4X32	1
19	9721040008		E-リング E-4		E-RING E-4	3
20	5521	25 121	プレート		PLATE	1
21	9670062008		ソケットホルト M6X20		HEXAGON SOCKET BOLT M6X20	3
22	5521	25 131	レバ-		LEVER	1
23	9410201408		スプリングピン 2X14		SPRING PIN 2X14	3
24	5521	25 133-1	ピン		PIN	1
25	5521	25 132	ツマミ		KNOB	1
26	9648040614		サラコネシ M4X6		SMALL FLUSH HEAD SCREW M4X6	1
27	5310	25 116-2	ハンドホイール(フツク)		HANDWHEEL(BLACK)	1
28	5290	22 318	ネジ		SCREW	1
29	5511	25 112	ギア		GEAR	1
★ 30	5511	25 111	シャフト		SHAFT	1
31	5521	25 114	スプリング		SPRING	1
32	5521	25 113	ホルダ-		HOLDER	1
33	90447		フツシ MB1612DU		BUSHING MB1612DU	1
34	9670061608		ソケットホルト M6X16		HEXAGON SOCKET BOLT M6X16	5
35	5521	25 123	スタット		STUD	1
36	5430	34 416	スプリング		SPRING	1
37	5521	25 115-1	ワツシヤ-		WASHER	1

ナンバリングカムドライブ (NP)  
(RYOBI 510-NP)  
NUMBERING CAM DRIVE (NP)  
(RYOBI 510-NP)

セクション  
SECTION

セクション番号  
SECTION NUMBER 5511Z 945

★マークの部品は単品ではお渡しできませんので、セット番号で注文してください。  
When ordering items marked ★, indicate the set number because they are available only as a set.

No	セット番号/ 部品番号	SET No. PART No	部品名称/ 構成番号	COMPONENT PARTS	PART NAME	個数 Qty
38	9684050508		トメネジ	M5X5	SET SCREW M5X5	3
39	5640 55 106		キー		KEY	1
40	5511 27 121		シャフト		SHAFT	1
41	9670041008		ソケットホルト	M4X10	HEXAGON SOCKET BOLT M4X10	11
42	5521 27 114		キー		KEY	1
44	9710060008		ハネサカネ	M6	SPRING WASHER M6	4
45	9716060014		ヒラサカネ	M6	PLAIN WASHER M6	2
46	5481 93 561-1		カム		CAM	2
47	5481 93 563-1		ブラケット		BRACKET	2
48	91690		ナイリン	IR17X22X23	INNER RING IR17X22X23	2
49	9410502614		スプリングピン	5X26	SPRING PIN 5X26	2
50	5481 93 562-1		ブラケット		BRACKET	2
51	9721100008		E-リング	E-10	E-RING E-10	2
52	5640 07 122		ワッシャー		WASHER	1
53	5521 27 142		フッツイ		BUSHING	1
54	5521 27 143-1		ピン		PIN	1
55	5511 27 141		アーム		ARM	1
56	91592		ローラフォロア	NAST8	ROLLER FOLLOWER NAST8	1
57	5511 27 144		スタット		STUD	1
58	5290 21 641		ハネカケ		SPRING STUD	1
59	5640 29 126		スプリング		SPRING	1
60	5290 54 541		スタット		STUD	1
61	5511 27 134-1		ホルダ		HOLDER	1
62	9672062014		ロツカクホルト	M6X20	HEXAGON HEAD BOLT M6X20	1
63	9670064008		ソケットホルト	M6X40	HEXAGON SOCKET BOLT M6X40	3
64	5511 27 132-1		ピン		PIN	2
65	90589		キユメツフッツイ	SAR1-10	BUSHING SAR1-10	2
66	5330 35 235		カラ		COLLAR	2
67	5511 27 131		リンク		LINK	1
68	9660060014		ナット	M6	HEXAGON NUT M6	2
69	5511 27 116		レバ		LEVER	1
70	9670051608		ソケットホルト	M5X16	HEXAGON SOCKET BOLT M5X16	6
71	5511 27 112		プレート		PLATE	2
72	90324032		ニードルベアリング	HK2216D	NEEDLE BEARING HK2216D	2
73	5511 27 111		ホルダ		HOLDER	2
74	90357008		オイルシール	G22X28X4	OIL SEAL G22X28X4	2
75	5341 87 217		スパーサー		SPACER	1
76	5511 27 122		ガイド		GUIDE	1
77	9721030008		E-リング	E-3	E-RING E-3	1
78	90307		ボールベアリング	605ZZ	BALL BEARING 605ZZ	1
79	5511 27 133		ピン		PIN	1
80	9670061208		ソケットホルト	M6X12	HEXAGON SOCKET BOLT M6X12	3
81	5330 23 113		ワッシャー		WASHER	1
82	5330 87 217		カラ		COLLAR	1
83	91169		エルボ	PEF-4	ELBOW PEF-4	2
84	5430 24 131		ワッシャー		WASHER	1
85	5511 27 150		アーム		ARM	1
86	5511 27 151		ピン		PIN	1
87	5480 51 287		スプリング		SPRING	1
88	5511 27 163		ピン		PIN	1
89	5511 27 160		リンク		LINK	1
90	91710001		スパーサー		SPACER	2
91	5522 29 435		スプリング		SPRING	1
92	5290 51 822		ハネカケ		SPRING STUD	1
93	97661		ソレノイド	AS-03A AC115V	SOLENOID AS-03A AC115V	1
94	5521 27 172-1		ブラケット		BRACKET	1
95	5521 27 170		ストッパ		STOPPER	1
96	9716040014		ヒラサカネ	M4	PLAIN WASHER M4	2
97	9670040608		ソケットホルト	M4X6	HEXAGON SOCKET BOLT M4X6	2

ナンバリングカムドライブ (NP)  
 (RYOBI 510-NP)  
 NUMBERING CAM DRIVE (NP)  
 (RYOBI 510-NP)

セクション  
 SECTION

セクション番号  
 SECTION NUMBER

5511Z 945

★マークの部品は単品ではお渡しできませんので、セット番号で注文してください。  
 When ordering items marked ★, indicate the set number because they are available only as a set.

No	セット番号/ 部品番号	SET No PART No	部品名称/ 構成番号	COMPONENT PARTS	PART NAME	個数 Q'ty
98	5522	52 864-1	ピン		PIN	1
99	90628		スナップピン	SSP-4	SNAP PIN SSP-4	1
100	9660040014		ナット	M4	HEXAGON NUT M4	4
101	9710050008		ハネサカネ	M5	SPRING WASHER M5	6
102	9716050014		ヒラサカネ	M5	PLAIN WASHER M5	2

ヨコハ®-フォレータ- (NP)  
(RYOBI 510-NP)  
CROSS PERFORATOR (NP)  
(RYOBI 510-NP)

セクション  
SECTION

セクション番号  
SECTION NUMBER

5511Z 950

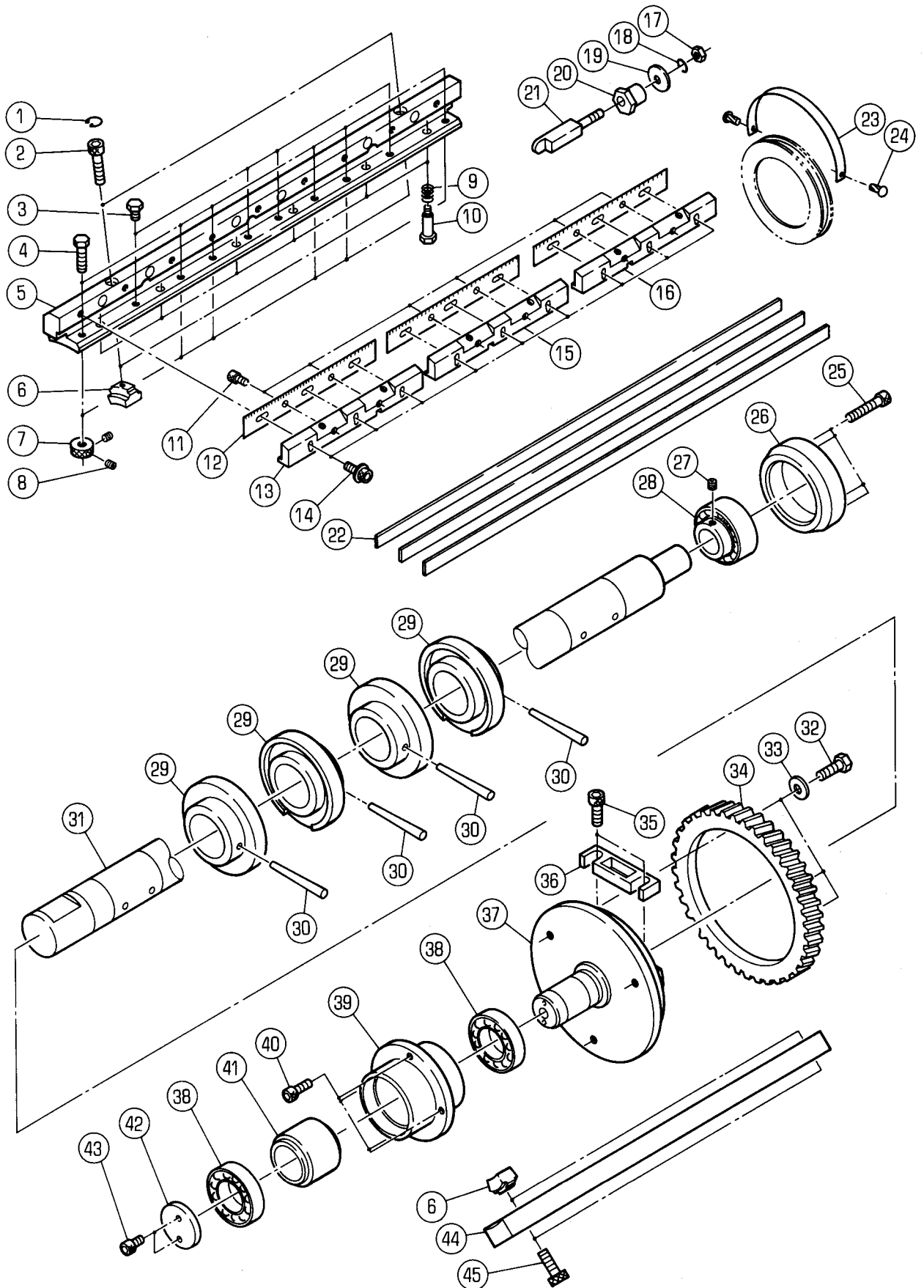

ヨコハ-フオレ-ター (NP)  
 (RYOBI 510-NP)  
 CROSS PERFORATOR (NP)  
 (RYOBI 510-NP)

セクション  
 SECTION

セクション番号  
 SECTION NUMBER

5511Z 950

★マークの部品は単品ではお渡しできませんので、セット番号で注文してください。  
 When ordering items marked ★, indicate the set number because they are available only as a set.

No	セット番号/SET 部品番号/PART	Na No	部品名称/ 構成番号/COMPONENT PARTS	PART NAME No	個数 Qty
	5511 28 200		ヨコハ-フオレ-ター ASSY 1-45	CROSS PERFORATOR ASSY	1
	5521 28 210		シャフト ASSY 27-31	SHAFT ASSY	1
	5521 28 220-1		ハウジング ASSY 38,39,41	HOUSING ASSY	1
	5521 28 230-1		ホルダー ASSY 1-16	HOLDER ASSY	1
	5521 28 239		バランサー ASSY 6,44,45	BALANCER ASSY	1
1	9723140008		C-リング C-14	C-RING C-14	2
2	9670083508		ソケットホルト M8X35	HEXAGON SOCKET BOLT M8X35	2
3	5487 94 582		ホルト	BOLT	4
4	5487 94 579		ホルト	BOLT	6
5	5521 28 231-1		フレートホルダー	BLADE HOLDER	1
6	5521 28 235		ブロック	BLOCK	4
7	5487 94 581		ツマミ	KNOB	6
8	9684040608		トメネジ M4X6	SET SCREW M4X6	12
9	5487 94 578		スプリング	SPRING	6
10	5487 94 577		ホルト	BOLT	6
11	9670050808		ソケットホルト M5X8	HEXAGON SOCKET BOLT M5X8	6
12	5521 28 241		フレート	BLADE	3
13	5521 28 234		フレートオサエ	FIXING PLATE	1
14	90917		ソケットホルト M6X25	SOCKET BOLT M6X25	9
15	5521 28 233		フレートオサエ	FIXING PLATE	1
16	5521 28 232		フレートオサエ	FIXING PLATE	1
17	9660060014		ナット M6	HEXAGON NUT M6	1
18	9710060008		ハネサカネ M6	SPRING WASHER M6	1
19	5430 26 422		ヒラサカネ	PLAIN WASHER	1
20	5487 94 583		スリーブ	SLEEVE	1
21	5511 28 237		シジ	INDICATOR	1
22	5521 28 246		バンド(SUS)	BAND(SUS)	3
22	5521 28 247		バンド(トウ)	BAND(COPPER)	3
23	5487 93 663		スケール(ブラック)	SCALE(BLACK)	1
24	90730		ワッシャー 1.6X5	RIVET 1.6X5	2
25	9670064008		ソケットホルト M6X40	HEXAGON SOCKET BOLT M6X40	4
26	5511 28 221		ホルダー	HOLDER	1
27	9684060608		トメネジ M6X6	SET SCREW M6X6	1
28	91596		ベアリング UC305	BEARING UC305	1
29	5521 28 212		リング	RING	4
30	9411507000		テーパピン 5X70	TAPER PIN 5X70	4
31	5521 28 211		シャフト	SHAFT	1
32	5521 23 119		ホルト	BOLT	3
33	5430 24 412		スペーサー	SPACER	3
34	5511 28 223		ギア	GEAR	1
35	9670102508		ソケットホルト M10X25	HEXAGON SOCKET BOLT M10X25	2
36	5521 28 223		オサエ	FIXING PLATE	1
37	5511 28 222		ホルダー	HOLDER	1
38	91635		ボールベアリング 6007ZZ	BALL BEARING 6007ZZ	2
39	5521 28 224-1		ハウジング	HOUSING	1
40	9670062008		ソケットホルト M6X20	HEXAGON SOCKET BOLT M6X20	4
41	5521 28 225		カラー	COLLAR	1
42	5340 23 136		プレート	PLATE	1
43	9670061208		ソケットホルト M6X12	HEXAGON SOCKET BOLT M6X12	2
44	5521 28 236		バランサー	BALANCER	1
45	9670083008		ソケットホルト M8X30	HEXAGON SOCKET BOLT M8X30	2



インキフオンテローラー (NP)  
 (RYOBI 510-NP)  
 INK FOUNTAIN ROLLER (NP)  
 (RYOBI 510-NP)

セクション  
 SECTION

セクション番号  
 SECTION NUMBER

5511Z 955

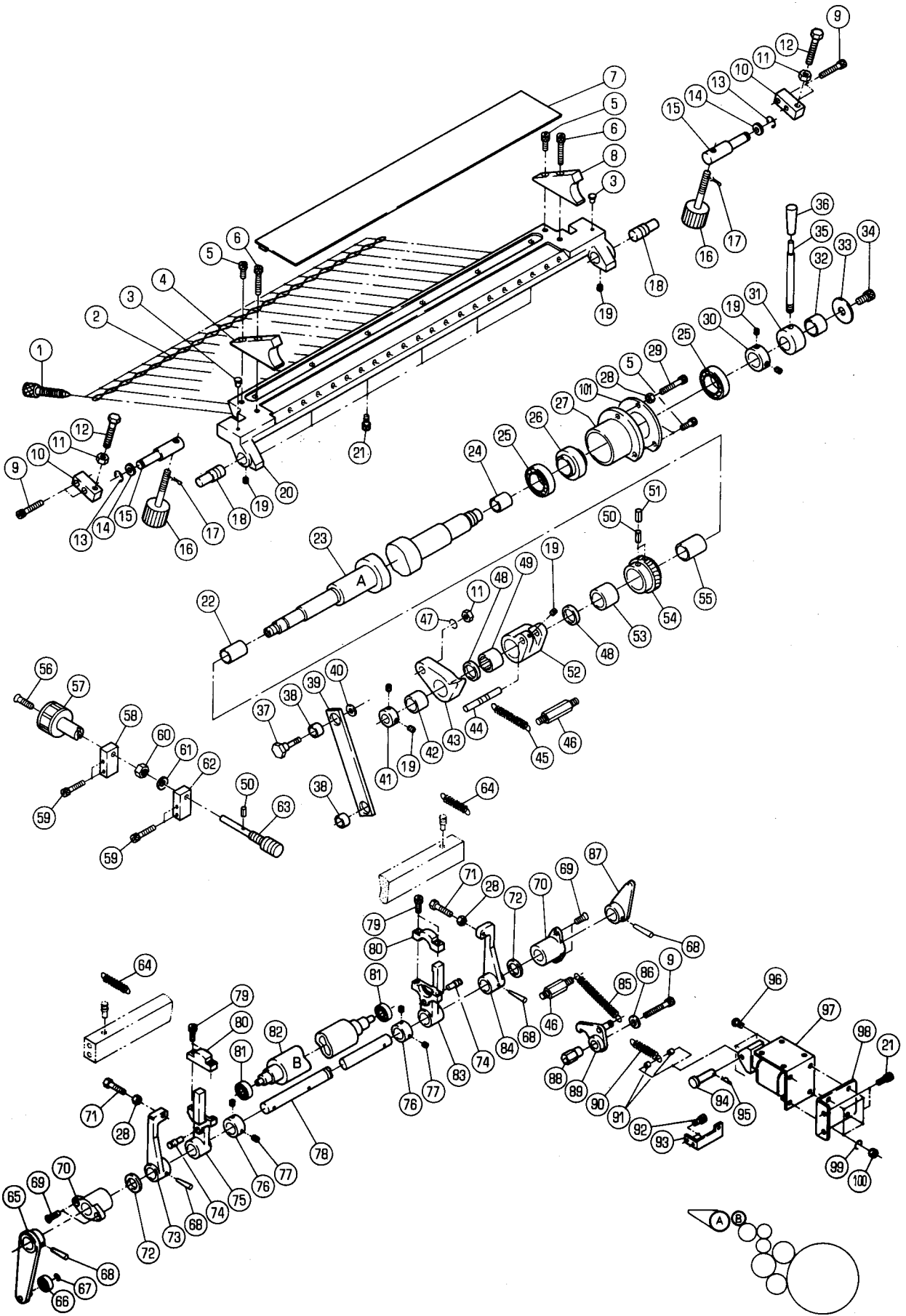

インキフオンテンローラー (NP)  
 (RYOBI 510-NP)  
 INK FOUNTAIN ROLLER (NP)  
 (RYOBI 510-NP)

セクション  
 SECTION

セクション番号  
 SECTION NUMBER

5511Z 955

★マークの部品は単品ではお渡しできませんので、セット番号で注文してください。  
 When ordering items marked ★, indicate the set number because they are available only as a set.

No.	セット番号/ 部品番号	SET No PART No	部品名称/ 構成番号	COMPONENT PARTS	PART NAME	個数 Qty
	5332 55	430	レバ" ASSY (フ"ラツク)	35,36	LEVER ASSY (BLACK)	1
	5511 52	130	シャフト ASSY	65,68,73,78,84,87	SHAFT ASSY	1
	5511 55	100-1	インキツホ" ASSY	1-8,20-24	INK FOUNTAIN ASSY	1
	5511 55	110	ローラー ASSY	22-24	ROLLER ASSY	1
	5511 55	130	ハウジング" ASSY	25-27	HOUSING ASSY	1
	5511 55	170	リンク ASSY	38,39	LINK ASSY	1
	5511 55	180	ウームホイール ASSY	50,51,53,54	WORM WHEEL ASSY	1
	5511 59	110-1	インキツホ" ASSY	3,20	INK FOUNTAIN ASSY	1
	5512 53	140-1	ホ"ス ASSY	31,32	BOSS ASSY	1
	5512 53	170	アーム ASSY	48,49,52	ARM ASSY	1
	5512 53	180	アーム ASSY	42,43	ARM ASSY	1
	5521 52	140-1	アーム ASSY	74,83	ARM ASSY	1
	5521 52	150-1	アーム ASSY	74,75	ARM ASSY	1
	5521 52	160	インキタ"クタ-ローラー ASSY	81,82	INK DUCTOR ROLLER ASSY	1
1	5480 51	118	ツマミ		KNOB	21
2	5521 59	113	ワイヤ-		WIRE	1
3	5663 21	172	ストツハ"ー		STOPPER	2
4	5511 59	115	ソクイタ		SIDE PLATE	1
5	9670062008		ソケットホ"ルト M6X20		HEXAGON SOCKET BOLT M6X20	4
6	9670063008		ソケットホ"ルト M6X30		HEXAGON SOCKET BOLT M6X30	2
7	5521 59	120-2	フ"レート"		BLADE	1
8	5511 59	116	ソクイタ		SIDE PLATE	1
9	9670064008		ソケットホ"ルト M6X40		HEXAGON SOCKET BOLT M6X40	5
10	5511 59	131	フ"ロツク		BLOCK	2
11	9660080014		ナツト M8		HEXAGON NUT M8	3
12	5486 29	628	ホ"ルト		BOLT	2
13	9721080008		E-リング" E-8		E-RING E-8	2
14	5321 43	117	ス"ーサー		SPACER	2
15	5511 59	133	ピン		PIN	2
16	5521 59	134	ホ"ルト		BOLT	2
17	9414202014		フリピン 2X20		SPLIT PIN 2X20	2
18	5511 59	114	ピン		PIN	2
19	9684060608		トメネツ" M6X6		SET SCREW M6X6	7
20	5511 59	111-2	インキツホ"		INK FOUNTAIN	1
21	9670061208		ソケットホ"ルト M6X12		HEXAGON SOCKET BOLT M6X12	8
22	90289		ナイン IR17X20X30.5		INNER RING IR17X20X30.5	1
23	5511 55	111	ローラー		ROLLER	1
24	91595		ナイン IR17X20X16.5		INNER RING IR17X20X16.5	1
25	90299		ホ"ールハ"アリング" 6905ZZ		BALL BEARING 6905ZZ	2
26	5521 55	132	ス"ーサー		SPACER	1
27	5511 55	131	ハウジング"		HOUSING	1
28	9660060014		ナツト M6		HEXAGON NUT M6	3
29	9670063508		ソケットホ"ルト M6X35		HEXAGON SOCKET BOLT M6X35	1
30	5521 55	133	カラ-		COLLAR	1
31	5512 53	141-1	ホ"ス		BOSS	1

インキフオンテローラー (NP)  
(RYOBI 510-NP)  
INK FOUNTAIN ROLLER (NP)  
(RYOBI 510-NP)

セクション  
SECTION

セクション番号  
SECTION NUMBER

5511Z 955

★マークの部品は単品ではお渡しできませんので、セット番号で注文してください。  
When ordering items marked ★, indicate the set number because they are available only as a set.

No	セット番号/ 部品番号	SET No PART No	部品名称/ 構成番号	COMPONENT PARTS	PART NAME	個数 Qty
32	90435		ワンウェイクラッチ	HF2016	ONE WAY CLUTCH HF2016	1
33	5340 24	122	ワッシャー		WASHER	1
34	9670081608		ソケットホルト	M8X16	HEXAGON SOCKET BOLT M8X16	1
35	5332 55	431	レバー		LEVER	1
36	5340 51	094	ツマミ(ブラック)		KNOB(BLACK)	1
37	5511 55	162	ピン		PIN	1
38	5290 89	219	フッシユ		BUSHING	2
39	5511 55	171	リンク		LINK	1
40	9716080014		ヒラサカカネ	M8	PLAIN WASHER M8	1
41	5640 46	108	カラー		COLLAR	1
42	5560 47	151	フッシユ		BUSHING	1
43	5512 53	181	アーム		ARM	1
44	5512 53	172	ピン		PIN	1
45	5290 37	233-1	スプリング		SPRING	1
46	5521 52	213	スタット		STUD	2
47	9710080008		ハネサカカネ	M8	SPRING WASHER M8	1
48	90357005		オイルシール	G20X26X4	OIL SEAL G20X26X4	2
49	90355007		ワンウェイクラッチ	HFL2026	ONE WAY CLUTCH HFL2026	1
50	9410301608		スプリングピン	3X16	SPRING PIN 3X16	3
51	9410501608		スプリングピン	5X16	SPRING PIN 5X16	2
52	5512 53	171	アーム		ARM	1
53	5640 04	202	フッシユ		BUSHING	1
54	5511 55	182	ウォームホイール		WORM WHEEL	1
55	5480 51	132	フッシユ		BUSHING	1
56	9650052514		マルサラコネジ	M5X25	SCREW M5X25	1
57	5480 51	122-1	ツマミ		KNOB	1
58	5480 53	212	ホルダー		HOLDER	1
59	9670053008		ソケットホルト	M5X30	HEXAGON SOCKET BOLT M5X30	4
60	90701		ナット	M10	U-NUT M10	1
61	90692		サラハネ	L10	FLUSH SPRING L10	1
62	5511 55	184	ブロック		BLOCK	1
63	5511 55	181	ウォーム		WORM	1
64	5521 52	144	スプリング		SPRING	2
65	5511 52	110	アーム		ARM	1
66	90302		ボールベアリング	626ZZ	BALL BEARING 626ZZ	1
67	9721040008		Eリング	E-4	E-RING E-4	1
68	9411502800		テーパピン	5X28	TAPER PIN 5X28	4
69	9648051214		サラコネジ	M5X12	SMALL FLUSH HEAD SCREW M5X12	4
70	5340 53	413-1	フッシユ		BUSHING	2
71	5480 53	538	ホルト		BOLT	2
72	5722 46	154	スペーサー		SPACER	2
73	5521 52	132	アーム		ARM	1
74	5521 52	142	ピン		PIN	2
75	5521 52	151-1	アーム		ARM	1
76	5431 25	461	カラー		COLLAR	2
77	9684050608		セットネジ	M5X6	SET SCREW M5X6	4
78	5511 52	131	シャフト		SHAFT	1
79	9670051608		ソケットホルト	M5X16	HEXAGON SOCKET BOLT M5X16	4
80	5521 52	143	キャップ		CAP	2
81	90318		ボールベアリング	608ZZ	BALL BEARING 608ZZ	2
82	5521 52	161	インキダクタローラー		INK DUCTOR ROLLER	1
83	5521 52	141-1	アーム		ARM	1
84	5521 52	133	アーム		ARM	1
85	5300 59	565-1	スプリング		SPRING	1
86	5430 24	131	ワッシャー		WASHER	1
87	5511 52	120	クラッチ		CLUTCH	1
88	5511 27	151	ピン		PIN	1
89	5511 52	220	クラッチ		CLUTCH	1
90	5290 35	131-1	スプリング		SPRING	1

インキフオンテンローラー (NP)  
 (RYOBI 510-NP)  
 INK FOUNTAIN ROLLER (NP)  
 (RYOBI 510-NP)

セクション  
 SECTION

セクション番号  
 SECTION NUMBER

5511Z 955

★マークの部品は単品ではお渡しできませんので、セット番号で注文してください。  
 When ordering items marked ★, indicate the set number because they are available only as a set.

No	セット番号/ 部品番号	SET No PART No	部品名称/ 構成番号	COMPONENT PARTS	PART NAME No	個数 Q'ty
91	91710001		スパーサー		SPACER	2
92	9670051008		ソケットホルト M5X10		HEXAGON SOCKET BOLT M5X10	2
93	5511 52 210		ストッパ		STOPPER	1
94	5522 52 864-1		ピン		PIN	1
95	90628		スナップピン SSP-4		SNAP PIN SSP-4	1
96	9642040814		ナット M4X8		SMALL PAN-HEAD SCREW M4X8	4
97	97661		ソレノイド AS-03A AC115V		SOLENOID AS-03A AC115V	1
98	5521 52 212-1		ブラケット		BRACKET	1
99	9710040008		ハネサカネ M4		SPRING WASHER M4	4
100	9660040014		ナット M4		HEXAGON NUT M4	4
101	5511 55 134		プレート		PLATE	1

インキオシレーター (NP)  
 (RYOBI 510-NP)  
 INK OSCILLATING ROLLER (NP)  
 (RYOBI 510-NP)

セクション  
 SECTION

セクション番号  
 SECTION NUMBER

5511Z 956

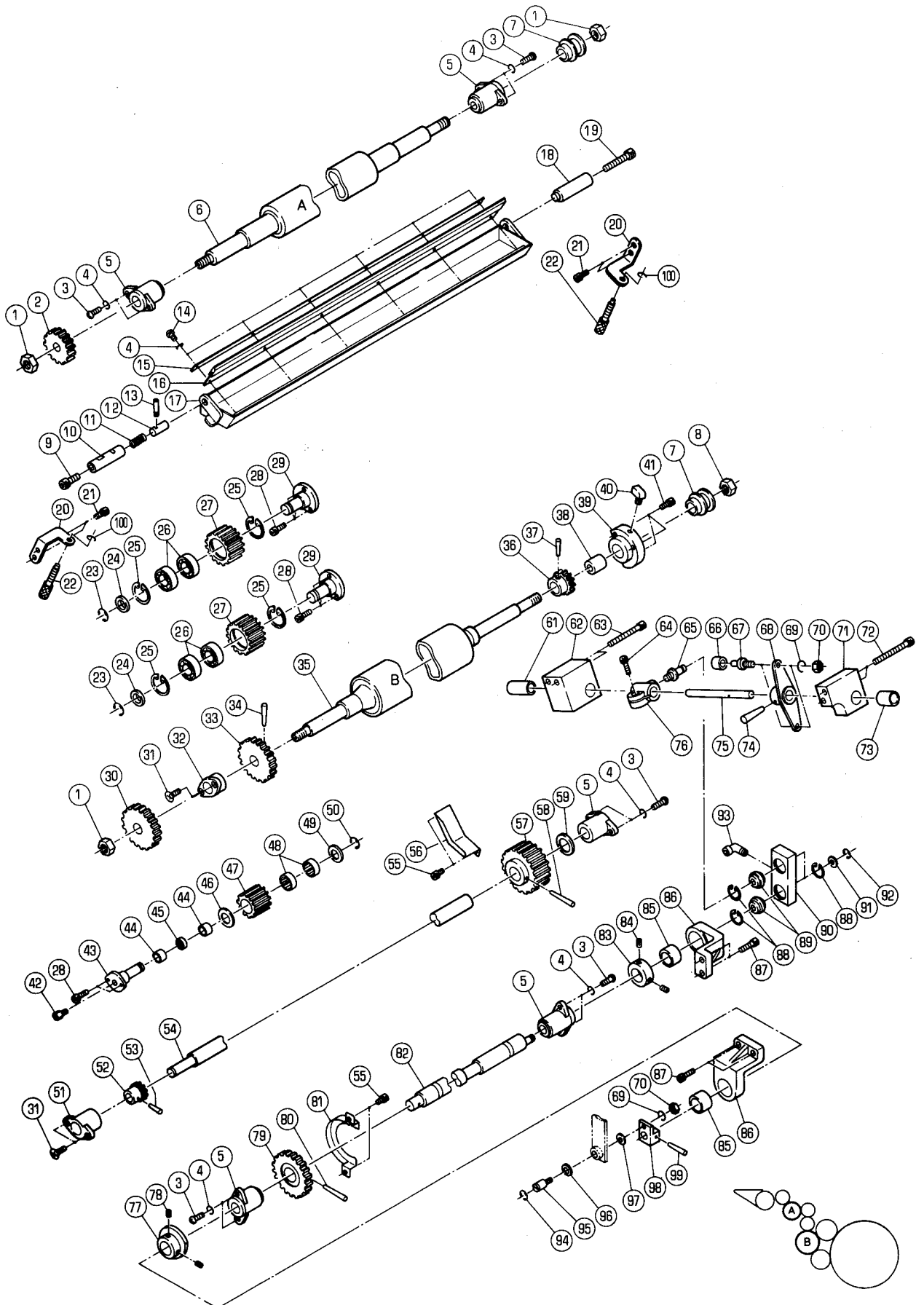

インキオウテンローラー (NP)  
 (RYOBI 510-NP)  
 INK OSCILLATING ROLLER (NP)  
 (RYOBI 510-NP)

セクション  
 SECTION

セクション番号

SECTION NUMBER

5511Z 956

★マークの部品は単品ではお渡しできませんので、セット番号で注文してください。  
 When ordering items marked ★, indicate the set number because they are available only as a set.

No.	セット番号/ 部品番号	SET No. PART No.	部品名称/ 構成番号	COMPONENT PARTS	PART NAME	個数 Q'ty
	5511	56 230	シャフト ASSY		SHAFT ASSY	1
			52-54,57,58			
	5511	56 260	シャフト ASSY		SHAFT ASSY	1
			79,80,82,98,99			
	5511	56 270	ブラケット ASSY		BRACKET ASSY	2
			85,86			
	5511	56 280	リンク ASSY		LINK ASSY	1
			88-90			
	5511	56 290	アーム ASSY		ARM ASSY	1
			68,74,75			
	5511	56 320	ホルダー ASSY		HOLDER ASSY	1
			71,73			
	5511	56 420	ハウジング ASSY		HOUSING ASSY	1
			38-40			
	5511	56 430	ローラー ASSY		ROLLER ASSY	1
			33-37			
	5511	65 110	ローラーセンシヨウ ASSY		ROLLER CLEANER ASSY	1
			4,14-17			
	5521	56 110-1	スタット ASSY		STUD ASSY	1
			42-45			
	5521	56 120	ギア ASSY		GEAR ASSY	1
			47,48			
	5521	56 130	ギア ASSY		GEAR ASSY	2
			25-27			
	5521	56 310-1	ホルダー ASSY		HOLDER ASSY	1
			61,62			
1	91503005		U-ナット M12 左		U-NUT M12 LEFT	3
2	5511	56 443	ギア		GEAR	1
3	9642051614		ナハコネシ M5X16		SMALL PAN-HEAD SCREW M5X16	10
4	9710050008		ハネサカネ M5		SPRING WASHER M5	16
5	5340	51 214-1	ブッシュ		BUSHING	5
6	5511	56 441	ローラー		ROLLER	1
7	5430	51 523	ミソツキリング		GROOVED RING	2
8	90707		Uナット M12		U-NUT M12	1
9	9670082008		ソケットホルト M8X20		HEXAGON SOCKET BOLT M8X20	1
10	5511	65 121	ホルダー		HOLDER	1
11	5521	65 125	スプリング		SPRING	1
12	5521	65 123	ピン		PIN	1
13	5640	22 441-1	ピン		PIN	1
14	9642050614		ナハコネシ M5X6		SMALL PAN-HEAD SCREW M5X6	6
15	5521	65 113	プレート		PLATE	1
16	5521	65 112	ブレード		BLADE	1
17	5511	65 111	トレイ		TRAY	1
18	5511	65 122	ホルダー		HOLDER	1
19	9670084008		ソケットホルト M8X40		HEXAGON SOCKET BOLT M8X40	1
20	5511	65 123	ブラケット		BRACKET	2
21	9670061208		ソケットホルト M6X12		HEXAGON SOCKET BOLT M6X12	4
22	5512	59 124	ツマミ		KNOB	2
23	9721120008		E-リング E-12		E-RING E-12	2
24	5523	36 126	カラー		COLLAR	2
25	9723320008		C-リング C-32		C-RING C-32	4
26	90312		ボールベアリング 6002ZZ		BALL BEARING 6002ZZ	4
27	5521	56 131	ギア		GEAR	2
28	9670051608		ソケットホルト M5X16		HEXAGON SOCKET BOLT M5X16	8
29	5521	56 132	スタット		STUD	2
30	5511	56 435	ギア		GEAR	1
31	9648051614		サラコネシ M5X16		SMALL FLUSH HEAD SCREW M5X16	4
32	5511	56 411	ブッシュ		BUSHING	1
33	5521	56 434	ギア		GEAR	1

インキオウテンローラー (NP)

(RYOBI 510-NP)

INK OSCILLATING ROLLER (NP)

(RYOBI 510-NP)

セクション  
SECTION

セクション番号

SECTION NUMBER

5511Z 956

★マークの部品は単品ではお渡しできませんので、セット番号で注文してください。  
When ordering items marked ★, indicate the set number because they are available only as a set.

No	セット番号/ 部品番号	SET No PART No	部品名称/ 構成番号	COMPONENT PARTS	PART NAME	個数 Qty
34	9411403600		テーパ°-ピ°ン 4X36		TAPER PIN 4X36	1
35	5511 56 431		ローラー		ROLLER	1
36	5521 56 433		ギア		GEAR	1
37	9411402500		テーパ°-ピ°ン 4X25		TAPER PIN 4X25	1
38	5430 51 316		フッソユ		BUSHING	1
39	5511 56 421		ハウジング		HOUSING	1
40	91169		エルボ° PEF-4		ELBOW PEF-4	1
41	9670051208		ソケットホルト M5X12		HEXAGON SOCKET BOLT M5X12	3
42	91170		ニツフル PFF-4		NIPPLE PFF-4	1
43	5521 56 111-1		スタット		STUD	1
44	91794		ハ°アリ°グ° IR12X15X12.5		NEEDLE BEARING IR12X15X12.5	2
45	5521 56 112-1		ス°-サ-		SPACER	1
46	90368		スラストワッシャ- AS1102		THRUST WASHER AS1102	1
47	5521 56 121		ギア		GEAR	1
48	90257		ニ°トルハ°アリ°グ° HK1512		NEEDLE BEARING HK1512	2
49	5640 07 122		ワッシャ-		WASHER	1
50	9721100008		E-リ°グ° E-10		E-RING E-10	1
51	5310 53 155-1		フッソユ		BUSHING	1
52	5511 56 233		ギア		GEAR	1
53	9411402000		テーパ°-ピ°ン 4X20		TAPER PIN 4X20	1
54	5511 56 231		シャフト		SHAFT	1
55	9670050808		ソケットホルト M5X8		HEXAGON SOCKET BOLT M5X8	4
56	5511 56 265		ギアカバー		GEAR COVER	1
57	5521 56 232		ギア		GEAR	1
58	9411404000		テーパ°-ピ°ン 4X40		TAPER PIN 4X40	1
59	5722 48 162		ワッシャ-		WASHER	1
61	5521 56 312		フッソユ		BUSHING	1
62	5521 56 311-1		ホルタ°-		HOLDER	1
63	9670065508		ソケットホルト M6X55		HEXAGON SOCKET BOLT M6X55	2
64	9670062008		ソケットホルト M6X20		HEXAGON SOCKET BOLT M6X20	1
65	5487 51 774		ピ°ン		PIN	1
66	90280		ナリ°ン IR8X12X10		INNER RING IR8X12X10	2
67	5521 56 293-1		ピ°ン		PIN	2
68	5511 56 330		ア°ム		ARM	1
69	9710060008		ハ°ネサ°カ°ネ M6		SPRING WASHER M6	3
70	9660060014		ナツト M6		HEXAGON NUT M6	3
71	5511 56 321		ホルタ°-		HOLDER	1
72	9670066008		ソケットホルト M6X60		HEXAGON SOCKET BOLT M6X60	2
73	5290 51 322		フッソユ		BUSHING	1
74	9411403000		テーパ°-ピ°ン 4X30		TAPER PIN 4X30	1
75	5511 56 291		シャフト		SHAFT	1
76	5521 56 294-2		ボ°ス		BOSS	1
77	5521 56 265		カ°ム		CAM	1
78	9684060608		トメネシ° M6X6		SET SCREW M6X6	2
79	5511 56 262		ギア		GEAR	1
80	9411504000		テーパ°-ピ°ン 5X40		TAPER PIN 5X40	1
81	5511 56 264		ギアカバー		GEAR COVER	1
82	5511 56 261		シャフト		SHAFT	1
83	5640 23 132		カラ-		COLLAR	1
84	9684060808		トメネシ° M6X8		SET SCREW M6X8	2
85	5485 51 132		フッソユ		BUSHING	2
86	5521 56 271		ブラケツト		BRACKET	2
87	9670062208		ソケットホルト M6X22		HEXAGON SOCKET BOLT M6X22	4
88	9723220008		C-リ°グ° C-22		C-RING C-22	4
89	90632		ロツト°エンツ° PB-8		ROD END PB-8	2
90	5511 56 281		リ°ンク		LINK	1
91	5430 52 324		ヒラサ°カ°ネ		PLAIN WASHER	2
92	9721060008		E-リ°グ° E-6		E-RING E-6	2
93	90507002		エルボ° PHD-4		ELBOW PHD-4	1

インキオウテンローラー (NP)  
 (RYOBI 510-NP)  
 INK OSCILLATING ROLLER (NP)  
 (RYOBI 510-NP)

セクション  
 SECTION

セクション番号  
 SECTION NUMBER

55112 956

★マークの部品は単品ではお渡しできませんので、セット番号で注文してください。  
 When ordering items marked ★, indicate the set number because they are available only as a set.

No	セット番号/ 部品番号	SET No PART No	部品名称/ 構成番号	COMPONENT PARTS	PART NAME No	個数 Qty
94	9721080008		E-リング	E-8	E-RING E-8	1
95	5521 56 264		ピン		PIN	1
96	5290 29 312		ワッシャー		WASHER	1
97	9716060014		ヒラサカ	ネ M6	PLAIN WASHER M6	1
98	5511 56 263		アーム		ARM	1
99	9411402800		テーパ	ピン 4X28	TAPER PIN 4X28	1
100	9721040008		E-リング	E-4	E-RING E-4	2



インキフォームローラー (NP)  
(RYOBI 510-NP)  
INK FORM ROLLER (NP)  
(RYOBI 510-NP)

セクション  
SECTION

セクション番号  
SECTION NUMBER

5511Z 957

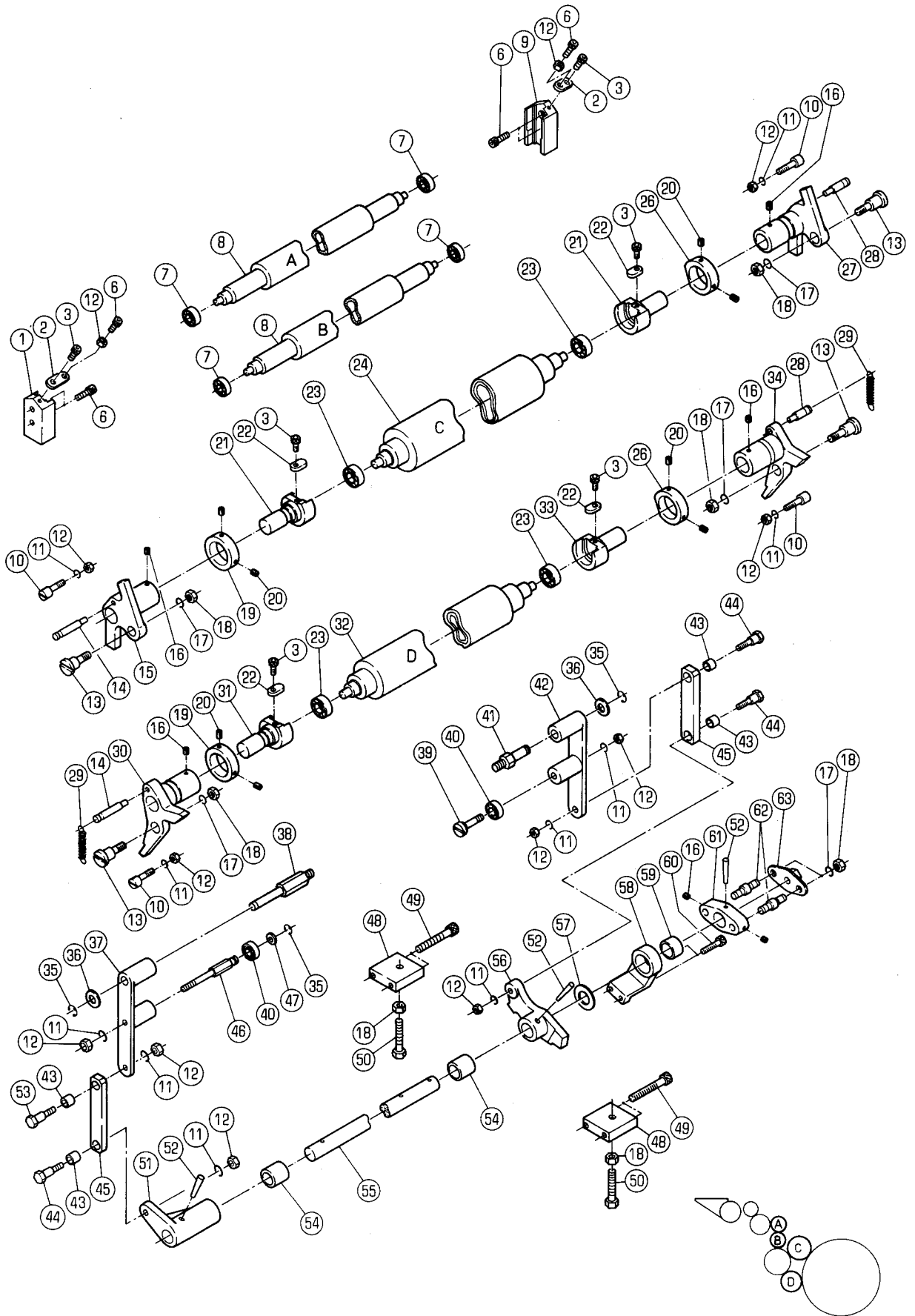

インキフォームローラ- (NP)  
 (RYOBI 510-NP)  
 INK FORM ROLLER (NP)  
 (RYOBI 510-NP)

セクション  
 SECTION

セクション番号  
 SECTION NUMBER

51112 957

★マークの部品は単品ではお渡しできませんので、セット番号で注文してください。  
 When ordering items marked ★, indicate the set number because they are available only as a set.

No.	セット番号/ 部品番号	SET PART	部品名称/ 構成番号	COMPONENT PARTS	PART NAME	個数 Qty
	5511 57 120		ホルダー ASSY 14,30		HOLDER ASSY	1
	5511 57 130		ホルダー ASSY 28,34		HOLDER ASSY	1
	5511 57 220		ホルダー ASSY 14,15		HOLDER ASSY	1
	5511 57 230		ホルダー ASSY 27,28		HOLDER ASSY	1
	5511 57 330		シャフト ASSY 51,52,55,56,61		SHAFT ASSY	1
	5521 51 110		ナゲコミローラ ASSY 7,8		DISTRIBUTOR ROLLER ASSY	2
	5521 57 110		タイン17フォームローラ ASSY 23,32		1ST FORM ROLLER ASSY	1
	5521 57 210		タイン27フォームローラ ASSY 23,24		2ND FORM ROLLER ASSY	1
	5521 57 350		ホルダー ASSY 58,59		HOLDER ASSY	1
	5521 57 360		リンク ASSY 43,45		LINK ASSY	2
1	5511 51 131-2		ホルダー		HOLDER	1
2	5582 51 117		プレート		PLATE	2
3	9670061208		ソケットボルト M6X12		HEXAGON SOCKET BOLT M6X12	6
6	9670061608		ソケットボルト M6X16		HEXAGON SOCKET BOLT M6X16	6
7	90318		ボールベアリング 608ZZ		BALL BEARING 608ZZ	4
8	5521 51 111		ナゲコミローラ		DISTRIBUTOR ROLLER	2
9	5511 51 132-2		ホルダー		HOLDER	1
10	5521 57 124		ストッパ		STOPPER	4
11	9710060014		ハネサカネ M6		SPRING WASHER M6	10
12	9660060014		ナット M6		HEXAGON NUT M6	12
13	5521 57 123		ピン		PIN	4
14	5521 57 122		スタット		STUD	2
15	5511 57 221		ホルダー		HOLDER	1
16	9684060608		トメネジ M6X6		SET SCREW M6X6	6
17	9710080008		ハネサカネ M8		SPRING WASHER M8	6
18	9660080014		ナット M8		HEXAGON NUT M8	8
19	5521 57 134		カラー		COLLAR	2
20	9684060808		トメネジ M6X8		SET SCREW M6X8	8
21	5511 57 222		ホルダー		HOLDER	2
22	5582 51 118		プレート		PLATE	4
23	90214		ボールベアリング 6000ZZ		BALL BEARING 6000ZZ	4
24	5521 57 211		インキフォームローラ		INK FORM ROLLER	1
26	5521 57 125		カラー		COLLAR	2
27	5511 57 231		ホルダー		HOLDER	1
28	5521 52 142		ピン		PIN	2
29	5640 29 126		スプリング		SPRING	2
30	5511 57 121		ホルダー		HOLDER	1
31	5511 57 126		ホルダー		HOLDER	1
32	5521 57 111		インキフォームローラ		INK FORM ROLLER	1
33	5511 57 133		ホルダー		HOLDER	1
34	5511 57 131		ホルダー		HOLDER	1
35	9721080008		Eリング E-8		E-RING E-8	3
36	5640 07 102		ヒラサカネ		PLAIN WASHER	2
37	5521 57 371		アーム		ARM	1
38	5521 57 372		スタット		STUD	1
39	5521 57 411		ピン		PIN	1
40	91609		ボールベアリング 6900ZZ		BALL BEARING 6900ZZ	2
41	5521 57 392		スタット		STUD	1
42	5521 57 391		アーム		ARM	1

インキフォームローラー (NP)  
 (RYOBI 510-NP)  
 INK FORM ROLLER (NP)  
 (RYOBI 510-NP)

セクション  
 SECTION

セクション番号  
 SECTION NUMBER

5511Z 957

★マークの部品は単品ではお渡しできませんので、セット番号で注文してください。  
 When ordering items marked ★, indicate the set number because they are available only as a set.

No.	セット番号/ 部品番号	SET No. PART No.	部品名称/ 構成番号	COMPONENT PARTS	PART NAME No.	個数 Q'ty
43	90442		フッシユ	MB1008DU	BUSHING MB1008DU	4
44	5521 57 362		ピン		PIN	3
45	5521 57 361		リンク		LINK	2
46	5521 57 381		ピン		PIN	1
47	5430 33 122		ワッシャー		WASHER	1
48	5521 57 343		ブロック		BLOCK	2
49	9670085008		ソケットホルト	M8X50	HEXAGON SOCKET BOLT M8X50	4
50	5521 57 344		ホルト		BOLT	2
51	5521 57 332		アーム		ARM	1
52	9411503200		テーパ-ピン	5X32	TAPER PIN 5X32	3
53	5521 57 363		ピン		PIN	1
54	5521 57 312		フッシユ		BUSHING	2
55	5511 57 331		シャフト		SHAFT	1
56	5521 57 333		アーム		ARM	1
57	5512 23 218		ワッシャー		WASHER	1
58	5521 57 351		ホルダー		HOLDER	1
59	5521 57 352		フッシユ		BUSHING	1
60	9670062508		ソケットホルト	M6X25	HEXAGON SOCKET BOLT M6X25	2
61	5521 57 334		アーム		ARM	1
62	5521 57 342		ピン		PIN	2
63	5521 57 340		プレート		PLATE	1

タテハーフオーター (NP)  
 (RYOBI 510-NP)  
 VERTICAL PERFORATOR (NP)  
 (RYOBI 510-NP)

セクション  
 SECTION

セクション番号  
 SECTION NUMBER

5511Z 960

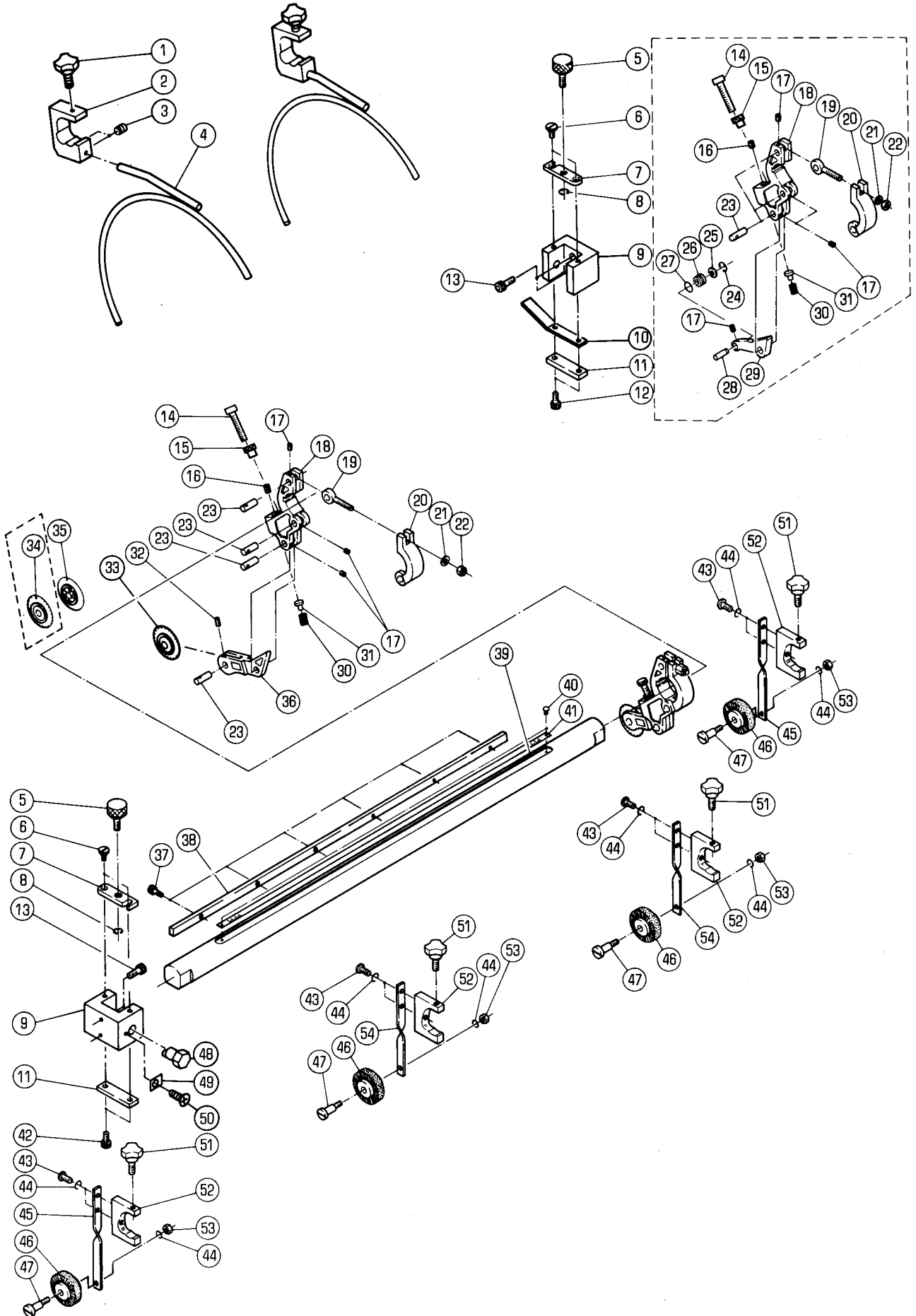

垂直フォレータ (NP)  
 (RYOBI 510-NP)  
 VERTICAL PERFORATOR (NP)  
 (RYOBI 510-NP)

セクション  
 SECTION

セクション番号  
 SECTION NUMBER

5511Z 960

★マークの部品は単品ではお渡できませんので、セット番号で注文してください。  
 When ordering items marked ★, indicate the set number because they are available only as a set.

No.	セット番号/ 部品番号	SET No. PART No.	部品名称/ 構成番号	COMPONENT PARTS	PART NAME	個数 Qty
	5511 23 280		ペーパーガイド ASSY	PAPER GUIDE ASSY		2
			1-4			
	5511 28 120		シャフト ASSY	SHAFT ASSY		1
			39-41			
	5521 28 110-2		垂直フォレータ ASSY	VERTICAL PERFORATOR ASSY		2
			14-23, 30-33, 36			
	5521 28 140		ブラシホイール ASSY	BRUSH WHEEL ASSY		2
			43, 44, 46, 47, 51-54			
	5521 28 150-2		ガイドローラ ASSY	GUIDE ROLLER ASSY		1
			14-31			
	5521 28 160-1		ガイドローラ ASSY	GUIDE ROLLER ASSY		1
			26, 27			
	5521 28 180		ブラシホイール ASSY	BRUSH WHEEL ASSY		2
			43-47, 51-53			
1	90745		六角ボルト M6X15	KNOB BOLT M6X15		2
2	5511 23 281		クランプ	CLAMP		2
3	9684050608		トメネジ M5X6	SET SCREW M5X6		4
4	5511 23 282		ペーパーガイド	PAPER GUIDE		2
5	5521 28 136		ボルト	BOLT		2
6	5481 94 713		ピン	PIN		4
7	5521 28 135		シクオサイエタ	FIXING PLATE		2
8	9721060008		Eリング E-6	E-RING E-6		2
9	5511 28 131		ホルダー	HOLDER		2
10	5511 28 133		インジケータ	INDICATOR		1
11	5521 28 134		アンダープレート	UNDER PLATE		2
12	9670051608		六角ソケットボルト M5X16	HEXAGON SOCKET BOLT M5X16		2
13	9670061408		六角ソケットボルト M6X14	HEXAGON SOCKET BOLT M6X14		4
14	5481 94 748		ボルト	BOLT		3
15	5435 94 749		ナット	NUT		3
16	91310002		トメネジ M6X10	SET SCREW M6X10		3
17	9684030508		トメネジ M3X5	SET SCREW M3X5		10
18	5521 28 111		ブラケット	BRACKET		3
19	5481 94 744		ボルト	BOLT		3
20	5521 28 112		ブラケット	BRACKET		3
21	9715060014		平ワッシャー M6	PLAIN WASHER M6		3
22	5480 54 334		ナット	NUT		3
23	5481 94 745		ピン	PIN		11
24	9721040008		Eリング E-4	E-RING E-4		1
25	5430 21 214		平ワッシャー	PLAIN WASHER		1
26	5521 28 161-1		ブッシング	BUSHING		1
27	90508		Oリング P-10	O-RING P-10		1
28	5521 28 162		ピン	PIN		1
29	5521 28 151-1		ブラケット	BRACKET		1
30	5521 28 113		スプリング	SPRING		3
31	5481 94 747		ホルダー	HOLDER		3
32	90175		トメネジ M3X8	SET SCREW M3X8		2
33	5481 97 340		穿孔ホイール	PERFORATOR WHEEL (1.5X0.5)		2
34	5481 94 780		クリーピングホイール	CREASING WHEEL		1
35	5481 97 310		スリットホイール	SLITTING WHEEL		1
36	5521 28 114		ブラケット	BRACKET		2
37	9670031008		六角ソケットボルト M3X10	HEXAGON SOCKET BOLT M3X10		6
38	5521 28 122-1		キー	KEY		1
39	5511 28 121		シャフト	SHAFT		1
40	90730		リベット 1.6X5	RIVET 1.6X5		2
41	5521 28 123		スケールプレート	SCALE PLATE		1
42	9670051208		六角ソケットボルト M5X12	HEXAGON SOCKET BOLT M5X12		2
43	9642051214		小径六角頭ネジ M5X12	SMALL PAN-HEAD SCREW M5X12		8
44	9710050008		スプリングワッシャー M5	SPRING WASHER M5		12
45	5521 28 181		アーム	ARM		2

タテハ°-フォレータ- (NP)  
 (RYOBI 510-NP)  
 VERTICAL PERFORATOR (NP)  
 (RYOBI 510-NP)

セクション  
 SECTION

セクション番号  
 SECTION NUMBER

5511Z 960

★マークの部品は単品ではお渡しできませんので、セット番号で注文してください。  
 When ordering items marked ★, indicate the set number because they are available only as a set.

No	セット番号/ 部品番号	SET No PART No	部品名称/ 構成番号	COMPONENT PARTS	PART NAME	個数 Q'ty
46	5481 94	773-1	ブラシホイール		BRUSH WHEEL	4
47	5481 94	774	ピン		PIN	4
48	5511 24	117	ピン		PIN	1
49	5511 24	118	プレート		PLATE	1
50	9648040814		サコネシ M4X8		SMALL FLUSH HEAD SCREW M4X8	1
51	90740		ノブホルト M5X15		KNOB BOLT M5X15	4
52	5521 28	141	ホルダー		HOLDER	4
53	9660050014		ナット M5		HEXAGON NUT M5	4
54	5521 28	142	アーム		ARM	2

ガイドローラー (NP)  
(RYOBI 510-NP)  
GUIDE ROLLER (NP)  
(RYOBI 510-NP)

セクション  
SECTION

セクション番号  
SECTION NUMBER

5511Z 965

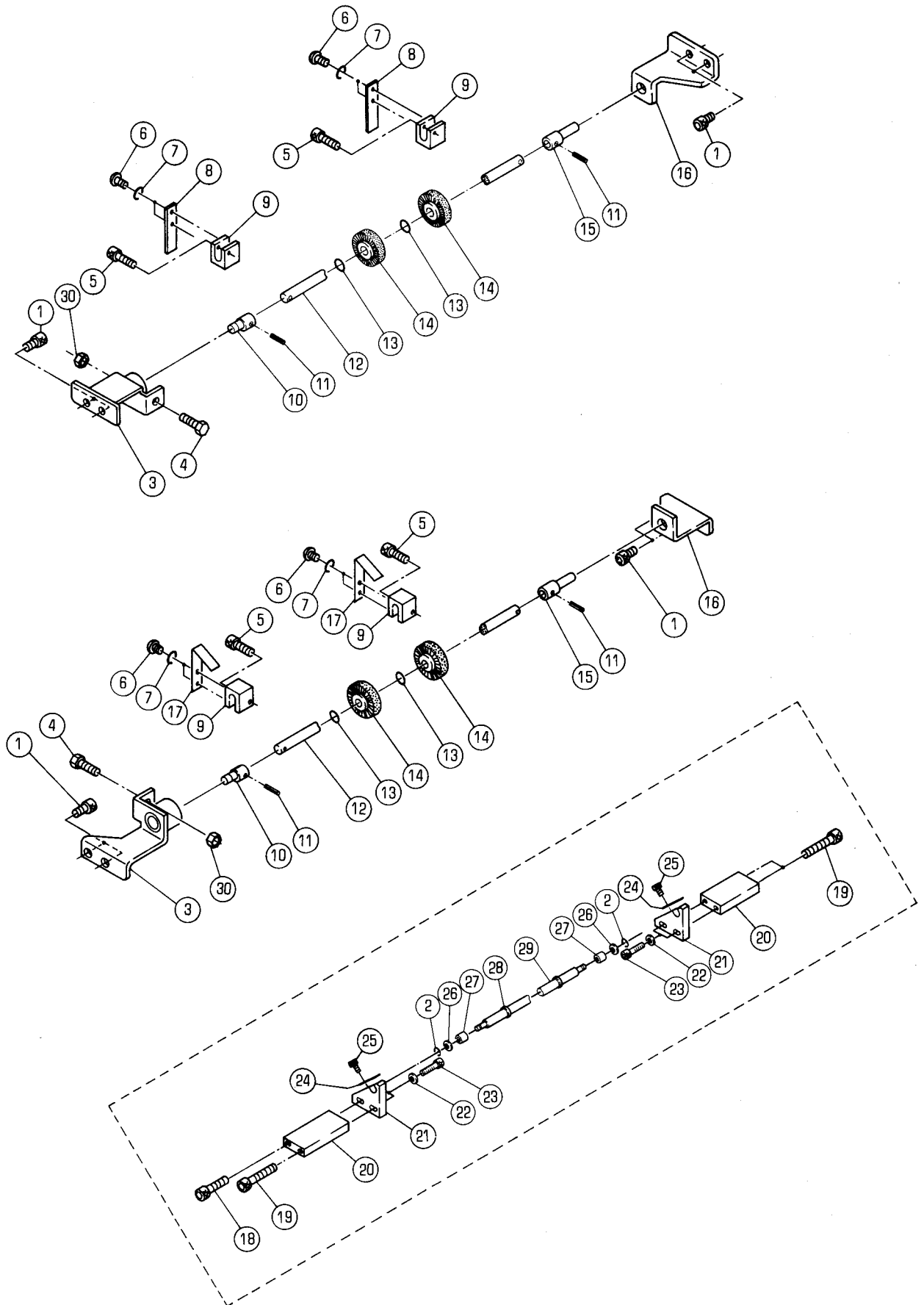

カイトローラ (NP)  
 (RYOBI 510-NP)  
 GUIDE ROLLER (NP)  
 (RYOBI 510-NP)

セクション  
 SECTION

セクション番号  
 SECTION NUMBER

5511Z 965

★マークの部品は単品ではお渡しできませんので、セット番号で注文してください。  
 When ordering items marked ★, indicate the set number because they are available only as a set.

No	セット番号/ 部品番号	SET No PART No	部品名称/ 構成番号	COMPONENT PARTS	PART NAME No	個数 Qty
	5511 28 240		ステー ASSY		STAY ASSY	1
			5-7,9-15,17			
	5511 28 250		ステー ASSY		STAY ASSY	1
			5-15			
	5511 28 270		シャフト ASSY		SHAFT ASSY	1
			2,18-29			
1	9670061208		ソケットホルト M6X12		HEXAGON SOCKET BOLT M6X12	8
2	9721040008		E-リング E-4		E-RING E-4	2
3	5511 28 260-2		ブラケット		BRACKET	2
4	9672052514		ロツカクホルト M5X25		HEXAGON HEAD BOLT M5X25	2
5	9670052008		ソケットホルト M5X20		HEXAGON SOCKET BOLT M5X20	4
6	9642040614		ナハコネジ M4X6		SMALL PAN-HEAD SCREW M4X6	8
7	9710040008		ハネサカネ M4		SPRING WASHER M4	8
8	5487 94 872		プレート		PLATE	2
9	5487 94 871		ブラケット		BRACKET	4
10	5487 94 852-1		ボス		BOSS	2
11	9410301608		スプリングピン 3X16		SPRING PIN 3X16	4
12	5511 28 251		ステー		STAY	2
13	90508		O-リング P-10		O-RING P-10	4
14	5487 94 854		ブラシホイール		BRUSH WHEEL	4
15	5511 28 252		ボス		BOSS	2
16	5511 28 262-1		ブラケット		BRACKET	2
17	5511 28 263		イタハネ		LEAF SPRING	2
18	9670063008		ソケットホルト M6X30		HEXAGON SOCKET BOLT M6X30	1
19	9670064008		ソケットホルト M6X40		HEXAGON SOCKET BOLT M6X40	3
20	5511 28 271		ブロック		BLOCK	2
21	5517 28 273		ブラケット		BRACKET	2
22	9716060014		ヒラサカネ M6		PLAIN WASHER M6	4
23	9670062008		ソケットホルト M6X20		HEXAGON SOCKET BOLT M6X20	4
24	5521 28 275		ローラオサエ		ROLLER HOLDER	2
25	9670040808		ソケットホルト M4X8		HEXAGON SOCKET BOLT M4X8	2
26	5430 21 214		ヒラサカネ		PLAIN WASHER	2
27	90259		ニードルベアリング HK0609T2		NEEDLE BEARING HK0609T2	2
28	90506		O-リング P-8		O-RING P-8	4
29	5517 28 280		シャフト		SHAFT	1
30	90699		ナット M5		U-NUT M5	2



# 部 品 番 号 索 引

## PART NUMBER INDEX

部 品 番 号 P A R T No			セクション番号 SECTION No	No
5110	10	010-4	5486Z 830	
5110	10	100-4	5486Z 830	
5110	10	110	5486Z 830	14
5110	10	121	5486Z 830	7
5110	10	122	5486Z 830	26
5110	10	123	5486Z 830	38
5110	10	130	5486Z 830	39
5110	10	141	5486Z 830	12
5110	10	142-1	5486Z 830	31
5110	10	143-2	5486Z 830	23
5110	10	171	5486Z 830	25
5110	10	180-1	5486Z 830	
5110	10	190-1	5486Z 830	
5110	20	110-1	5486Z 830	
5110	20	111	5486Z 830	4
5110	20	112	5486Z 830	6
5110	20	113-1	5486Z 830	24
5110	20	114-1	5486Z 830	18
5110	20	115	5486Z 830	17
5110	20	116-2	5486Z 830	19
5110	20	117	5486Z 830	29
5110	20	118-3	5486Z 830	20
5110	20	119	5486Z 830	5
5110	20	121	5486Z 830	3
5110	20	131-1	5486Z 830	1
5110	20	132-1	5486Z 830	8
5110	20	140	5486Z 830	45
5110	20	150	5486Z 830	41
5110	20	160	5486Z 830	42
5110	20	170	5486Z 830	43
5110	20	180	5486Z 830	44
5110	20	190	5486Z 830	46
5110	40	010	6520Z 835	
5110	40	100	6520Z 835	2
5110	40	110	6520Z 835	3
5110	40	120	6520Z 835	4
5110	40	131	6520Z 835	1
5110	50	010	6520Z 835	
5110	50	100	6520Z 835	2
5110	50	110	6520Z 835	3
5110	50	120	6520Z 835	4
5110	50	131	6520Z 835	1
5290	17	115	5512Z 350	58
5290	21	142	5510Z 330	59
5290	21	161	5510Z 210	61
5290	21	161	5510Z 580	28
5290	21	161	5511Z 935	79
5290	21	612	5510Z 210	47
5290	24	612	5511Z 935	72
5290	21	641	5511Z 945	58
5290	21	642-3	5510Z 260	34
5290	22	318	5511Z 945	28
5290	23	113	5510Z 290	55
5290	23	113	5510Z 560	28
5290	24	118	5510Z 420	20
5290	24	126	5510Z 410	17
5290	24	127	5510Z 240	13
5290	24	251	5510Z 540	22
5290	26	112	5510Z 580	54
5290	29	311	5510Z 440	67
5290	29	311	5510Z 470	26
5290	29	311	5512Z 380	32

部 品 番 号 P A R T No			セクション番号 SECTION No	No
5290	29	312	5510Z 440	22
5290	29	312	5510Z 550	60
5290	29	312	5510Z 560	4
5290	29	312	5511Z 956	96
5290	29	312	5512Z 350	150
5290	29	312	5512Z 360	83
5290	29	313	5510Z 260	9
5290	29	313	5510Z 290	57
5290	29	313	5510Z 520	34
5290	29	313	5510Z 530	3
5290	29	313	5510Z 550	53
5290	29	313	5510Z 740	15
5290	29	313	5511Z 940	36
5290	29	313	5512Z 380	23
5290	29	314	5510Z 430	40
5290	29	314	5510Z 520	43
5290	29	314	5510Z 580	16
5290	29	314	5512Z 380	95
5290	29	412	5510Z 210	27
5290	29	412	5510Z 580	57
5290	29	412	5511Z 935	52
5290	33	214	5510Z 260	12
5290	33	214	5510Z 560	11
5290	33	214	5510Z 580	71
5290	35	131-1	5510Z 520	19
5290	35	131-1	5510Z 530	34
5290	35	131-1	5511Z 955	90
5290	36	351	5510Z 440	33
5290	37	123	5510Z 210	83
5290	37	123	5511Z 935	27
5290	37	123	5512Z 380	34
5290	37	232	5512Z 380	37
5290	37	233-1	5510Z 530	94
5290	37	233-1	5511Z 955	45
5290	37	240-1	5512Z 380	15
5290	37	251-1	5512Z 380	16
5290	37	310-2	5512Z 380	
5290	37	310Z-1	5512Z 380	
5290	37	311-1	5512Z 380	35
5290	37	312	5512Z 380	36
5290	37	313-1	5512Z 380	33
5290	37	433	5510Z 430	93
5290	37	433	5510Z 530	33
5290	37	433	5510Z 740	29
5290	37	511-1	5512Z 380	46
5290	37	512	5512Z 380	44
5290	37	514	5512Z 380	45
5290	37	613	5510Z 440	53
5290	37	614	5510Z 440	31
5290	37	712	5510Z 460	7
5290	37	713	5510Z 460	59
5290	37	722	5510Z 460	1
5290	37	814	5510Z 440	62
5290	37	814	5512Z 380	89
5290	38	235	5510Z 510	35
5290	41	114-1	5510Z 295	90
5290	44	242	5510Z 540	20
5290	51	043	5510Z 560	23
5290	51	063-1	5510Z 440	11
5290	51	064	5510Z 440	9
5290	51	070	5510Z 440	10
5290	51	322	5511Z 956	73

部 品 番 号 索 引  
PART NUMBER INDEX

部 品 番 号 P A R T No	セクション番号 SECTION No	No
5290 51 632-3	5510Z 510	53
5290 51 642-2	5510Z 510	43
5290 51 822	5511Z 945	92
5290 52 231	5510Z 430	26
5290 52 244	5510Z 210	44
5290 52 244	5510Z 520	18
5290 52 244	5511Z 935	75
5290 52 253	5510Z 210	39
5290 52 253	5511Z 935	54
5290 52 423-1	5510Z 460	57
5290 52 423-1	5510Z 530	136
5290 52 423-1	5510Z 550	93
5290 52 423-1	5510Z 730	30
5290 52 423-1	5511Z 735	30
5290 52 535	5510Z 510	6
5290 52 535	5510Z 730	51
5290 52 535	5511Z 735	51
5290 53 255	5510Z 530	126
5290 53 336	5510Z 510	41
5290 54 337	5510Z 260	24
5290 54 341	5510Z 540	5
5290 54 541	5511Z 945	60
5290 54 542-1	5510Z 210	101
5290 54 543	5510Z 530	95
5290 61 135-1	5510Z 625	19
5290 61 135-1	5510Z 710	14
5290 61 135-1	5510Z 720	56
5290 61 135-1	5511Z 715	14
5290 61 135-1	5511Z 725	59
5290 61 633	5510Z 620	26
5290 61 633	5510Z 625	7
5290 61 633	5510Z 710	35
5290 61 633	5511Z 615	17
5290 61 633	5511Z 715	35
5290 61 941	5510Z 680	16
5290 61 961	5510Z 680	4
5290 61 963	5510Z 680	5
5290 61 964	5510Z 680	2
5290 61 965	5510Z 680	7
5290 74 075	5510Z 720	53
5290 74 075	5511Z 725	56
5290 74 082-1	5510Z 730	21
5290 74 082-1	5511Z 735	21
5290 74 083-2	5510Z 710	10
5290 74 083-2	5510Z 730	47
5290 74 083-2	5511Z 715	10
5290 74 083-2	5511Z 735	47
5290 74 083-2	5512Z 350	3
5290 74 084	5510Z 710	48
5290 74 084	5510Z 720	55
5290 74 084	5510Z 730	76
5290 74 084	5511Z 715	50
5290 74 084	5511Z 725	58
5290 74 084	5511Z 735	83
5290 74 084	5512Z 350	177
5290 74 087-2	5510Z 710	24
5290 74 087-2	5510Z 720	30
5290 74 087-2	5511Z 715	24
5290 74 087-2	5511Z 725	30
5290 74 091	5510Z 710	24
5290 74 091	5510Z 720	30
5290 74 091	5511Z 715	24

部 品 番 号 P A R T No	セクション番号 SECTION No	No
5290 74 091	5511Z 725	30
5290 74 092	5510Z 730	21
5290 74 092	5511Z 735	21
5290 74 093	5510Z 710	10
5290 74 093	5510Z 730	47
5290 74 093	5511Z 715	10
5290 74 093	5511Z 735	47
5290 74 093	5512Z 350	3
5290 74 094	5510Z 710	48
5290 74 094	5510Z 720	55
5290 74 094	5510Z 730	76
5290 74 094	5511Z 715	50
5290 74 094	5511Z 725	58
5290 74 094	5511Z 735	83
5290 74 094	5512Z 350	177
5290 74 202	5510Z 710	50
5290 74 202	5511Z 715	53
5290 74 301	5510Z 720	57
5290 74 301	5511Z 725	68
5290 74 302	5510Z 720	57
5290 74 302	5511Z 725	68
5290 74 312	5510Z 720	57
5290 74 312	5511Z 725	68
5290 74 313	5510Z 720	57
5290 74 313	5511Z 725	68
5290 74 314	5510Z 720	57
5290 74 314	5511Z 725	68
5290 87 114	5510Z 260	63
5290 87 114	5510Z 550	76
5290 87 117	5510Z 530	70
5290 88 115	5510Z 440	24
5290 88 133	5510Z 440	54
5290 88 134	5510Z 440	63
5290 88 134	5512Z 380	88
5290 88 170	5510Z 260	87
5290 88 170	5510Z 420	10
5290 88 170	5510Z 440	57
5290 88 170	5510Z 510	3
5290 88 170	5512Z 380	90
5290 88 180	5510Z 440	2
5290 88 183	5510Z 440	3
5290 88 192-1	5510Z 440	65
5290 88 193	5510Z 440	29
5290 88 194	5510Z 440	27
5290 88 194Z	5510Z 440	
5290 89 219	5510Z 440	28
5290 89 219	5510Z 530	61
5290 89 219	5511Z 955	38
5290 89 422	5510Z 440	34
5295 75 064-1	5510Z 730	34
5295 75 064-1	5511Z 735	34
5295 76 013	5510Z 730	14
5295 76 013	5511Z 735	14
5300 12 224	5512Z 390	49
5300 32 117	5510Z 460	24
5300 32 117	5510Z 730	19
5300 32 117	5511Z 735	19
5300 32 568	5510Z 310	43
5300 32 568	5512Z 390	42
5300 32 571	5510Z 420	49
5300 32 574	5512Z 390	41
5300 45 243	5510Z 220	46

部 品 番 号 索 引  
PART NUMBER INDEX

部 品 番 号 P A R T №	セクション番号 SECTION №	No
5300 45 243	5510Z 230	51
5300 46 042	5510Z 440	15
5300 51 841	5510Z 430	95
5300 53 213	5510Z 530	118
5300 53 213	5510Z 730	53
5300 53 213	5511Z 735	53
5300 53 214-1	5510Z 530	117
5300 53 250-4	5510Z 530	
5300 53 252-1	5510Z 530	132
5300 53 253	5510Z 530	131
5300 53 254-3	5510Z 530	130
5300 53 256-2	5510Z 530	129
5300 56 088	5510Z 210	35
5300 56 088	5510Z 580	42
5300 56 088	5511Z 935	60
5300 56 091	5510Z 510	37
5300 58 144	5510Z 260	92
5300 58 144	5510Z 520	26
5300 58 144	5510Z 530	20
5300 58 513	5512Z 390	36
5300 59 132	5510Z 565	63
5300 59 134	5510Z 430	5
5300 59 561	5510Z 370	18
5300 59 565-1	5510Z 210	43
5300 59 565-1	5510Z 440	32
5300 59 565-1	5510Z 580	29
5300 59 565-1	5511Z 935	74
5300 59 565-1	5511Z 955	85
5300 59 565-1	5512Z 380	24
5300 71 156	5510Z 310	52
5300 71 156	5510Z 430	77
5300 71 156	5510Z 710	16
5300 71 156	5510Z 720	49
5300 71 156	5511Z 715	16
5300 71 156	5511Z 725	49
5300 75 112	5510Z 460	10
5300 82 364-1	5510Z 430	94
5300 82 520-1	5510Z 530	133
5310 12 220	5512Z 390	48
5310 12 223	5512Z 390	51
5310 25 116-2	5511Z 945	27
5310 33 538	5510Z 370	50
5310 33 538	5510Z 565	52
5310 37 815	5510Z 440	58
5310 37 815	5512Z 380	94
5310 37 820	5510Z 440	60
5310 52 292	5510Z 210	58
5310 52 292	5510Z 580	23
5310 52 292	5511Z 935	68
5310 52 293	5510Z 210	56
5310 52 293	5510Z 580	27
5310 52 293	5511Z 935	63
5310 53 155-1	5511Z 956	51
5310 88 160-1	5510Z 440	
5310 88 161-1	5510Z 440	61
5310 88 161-1	5512Z 380	91
5321 02 410	5511Z 660	14
5321 03 410	5511Z 660	14
5321 04 410	5511Z 660	15
5321 05 410	5511Z 660	15
5321 22 121	5510Z 210	98
5321 22 121	5511Z 935	6

部 品 番 号 P A R T №	セクション番号 SECTION №	No
5321 23 313	5510Z 530	30
5321 24 160	5511Z 660	
5321 24 161	5511Z 660	16
5321 24 162	5511Z 660	26
5321 43 117	5511Z 955	14
5321 51 630	5510Z 510	
5321 51 631	5510Z 510	49
5321 51 631Z	5510Z 510	
5322 52 492	5510Z 520	3
5327 11 188	5510Z 110	43
5327 29 210	5510Z 460	3
5327 29 210	5510Z 520	37
5327 29 210	5510Z 530	7
5327 33 132	5510Z 320	42
5327 33 342	5510Z 290	34
5327 44 210	5510Z 440	35
5327 44 231	5510Z 440	36
5327 53 181-1	5510Z 530	112
5327 53 183	5510Z 530	115
5327 53 184-2	5510Z 530	111
5327 56 124	5510Z 260	35
5327 56 124	5512Z 380	25
5330 21 633	5510Z 420	50
5330 21 662	5510Z 210	26
5330 21 662	5510Z 580	58
5330 21 662	5511Z 935	51
5330 21 664	5510Z 210	31
5330 21 664	5511Z 935	50
5330 23 113	5510Z 565	31
5330 23 113	5511Z 910	10
5330 23 113	5511Z 945	81
5330 24 125	5510Z 450	29
5330 24 125	5511Z 920	39
5330 24 312	5510Z 210	13
5330 24 317	5510Z 530	97
5330 24 341	5510Z 430	10
5330 24 341	5510Z 565	60
5330 24 349-2	5510Z 530	99
5330 24 349-2	5510Z 550	49
5330 24 515	5510Z 280	96
5330 24 515	5510Z 295	19
5330 24 515	5510Z 320	41
5330 35 235	5511Z 945	66
5330 35 812	5510Z 290	101
5330 51 563	5510Z 510	25
5330 51 564	5510Z 510	26
5330 52 492	5510Z 210	33
5330 52 492	5510Z 580	41
5330 52 492	5511Z 935	58
5330 53 251-1	5510Z 530	128
5330 54 523	5511Z 930	37
5330 57 151	5510Z 210	65
5330 57 151	5510Z 440	42
5330 57 151	5510Z 580	36
5330 57 151	5511Z 935	82
5330 61 622	5510Z 610	17
5330 75 483	5510Z 370	42
5330 75 483	5510Z 730	15
5330 75 483	5511Z 735	15
5330 82 201	5510Z 565	62
5330 87 217	5511Z 945	82
5330 88 111	5510Z 440	50

部 品 番 号 索 引  
PART NUMBER INDEX

部 品 番 号 P A R T №	セクション番号 SECTION №	No
5330 88 111Z	5510Z 440	
5330 89 373	5510Z 430	85
5330 89 376-1	5510Z 430	86
5332 24 125-1	5510Z 250	8
5332 51 080	5510Z 550	
5332 51 093	5510Z 550	33
5332 55 430	5510Z 530	
5332 55 430	5511Z 955	
5332 55 431	5510Z 530	105
5332 55 431	5511Z 955	35
5332 65 141	5510Z 130	31
5332 65 141	5510Z 140	55
5332 65 141	5511Z 145	49
5332 74 201	5510Z 710	49
5332 74 201	5511Z 715	52
5332 75 526	5510Z 720	38
5332 75 526	5510Z 740	9
5332 75 526	5511Z 725	38
5332 75 612	5510Z 730	18
5332 75 612	5511Z 735	18
5340 15 111	5510Z 250	31
5340 21 130	5510Z 210	
5340 21 130	5511Z 935	
5340 21 131	5510Z 210	45
5340 21 131	5511Z 935	70
5340 21 132	5510Z 210	48
5340 21 132	5511Z 935	73
5340 21 133	5510Z 210	36
5340 21 133	5510Z 580	43
5340 21 133	5511Z 935	61
5340 21 140	5510Z 580	55
5340 21 140Z	5510Z 580	
5340 21 143	5510Z 210	41
5340 21 144	5510Z 210	40
5340 21 151	5510Z 210	17
5340 21 151	5511Z 935	32
5340 21 152	5510Z 210	9
5340 21 152	5511Z 935	34
5340 21 160	5510Z 240	49
5340 21 172	5510Z 210	94
5340 21 172	5511Z 935	4
5340 21 175	5510Z 210	85
5340 21 175	5511Z 935	21
5340 21 182	5510Z 210	80
5340 21 183	5510Z 210	77
5340 21 183	5511Z 935	19
5340 21 210	5511Z 935	65
5340 21 220	5510Z 210	57
5340 21 220	5510Z 580	25
5340 21 220	5511Z 935	67
5340 21 511	5510Z 210	54
5340 21 520	5510Z 210	52
5340 21 520Z	5510Z 210	
5340 21 530	5510Z 210	46
5340 21 530	5511Z 935	71
5340 21 530Z	5510Z 210	
5340 21 530Z	5511Z 935	
5340 21 550-2	5510Z 210	38
5340 21 550-2	5511Z 935	53
5340 21 560	5510Z 210	
5340 21 561	5510Z 210	20
5340 21 563	5510Z 210	24

部 品 番 号 P A R T №	セクション番号 SECTION №	No
5340 21 563	5511Z 935	55
5340 21 751	5510Z 210	50
5340 21 751	5511Z 935	77
5340 23 114	5510Z 230	58
5340 23 115	5510Z 230	59
5340 23 118	5510Z 230	60
5340 23 118	5510Z 450	47
5340 23 118	5511Z 920	47
5340 23 131	5510Z 230	57
5340 23 132	5510Z 230	55
5340 23 136	5510Z 220	59
5340 23 136	5510Z 230	52
5340 23 136	5511Z 950	42
5340 23 231	5510Z 220	45
5340 23 231	5510Z 230	50
5340 23 231Z	5510Z 220	
5340 23 231Z	5510Z 230	
5340 24 122	5511Z 955	33
5340 25 212	5510Z 250	19
5340 25 213	5510Z 250	15
5340 25 214	5510Z 250	20
5340 25 215	5510Z 250	16
5340 51 094	5510Z 530	104
5340 51 094	5510Z 550	32
5340 51 094	5511Z 955	36
5340 51 214-1	5511Z 956	5
5340 51 531	5510Z 510	36
5340 52 132	5510Z 565	14
5340 52 517-1	5510Z 565	48
5340 52 518-1	5510Z 565	47
5340 52 519	5510Z 565	45
5340 52 522	5510Z 565	54
5340 52 606	5512Z 380	47
5340 52 633	5510Z 730	72
5340 52 633	5510Z 740	32
5340 52 633	5511Z 735	67
5340 53 413-1	5511Z 955	70
5340 54 633	5510Z 295	18
5340 54 633	5510Z 460	52
5340 54 635-1	5510Z 240	31
5340 54 635-1	5510Z 540	53
5340 54 646-1	5510Z 540	55
5340 55 116-1	5510Z 410	21
5340 55 116-1	5510Z 410	21
5340 55 116-1	5511Z 910	8
5340 55 117	5510Z 410	24
5340 55 118	5510Z 120	6
5340 61 163-1	5510Z 410	10
5340 61 244	5510Z 110	5
5340 61 244	5510Z 610	24
5340 61 244	5511Z 615	1
5340 61 260	5510Z 620	20
5340 61 260	5510Z 625	13
5340 61 461	5510Z 110	53
5340 61 994-2	5510Z 625	22
5340 71 211	5510Z 720	12
5340 71 211	5511Z 725	12
5340 75 615	5510Z 730	44
5340 75 615	5511Z 735	44
5340 75 732	5510Z 550	27
5340 75 760	5510Z 740	28
5340 75 770	5510Z 740	24

部 品 番 号 索 引  
PART NUMBER INDEX

部 品 番 号 P A R T No	セクション番号 SECTION No	No
5340 76 001-1	5510Z 110	40
5340 83 261	5510Z 480	21
5340 87 116	5510Z 220	19
5340 87 116	5510Z 240	40
5340 87 116	5510Z 540	62
5340 87 124	5510Z 450	54
5341 56 182	5510Z 260	122
5341 74 081	5510Z 625	23
5341 87 217	5511Z 945	75
5341 88 131	5510Z 440	5
5341 88 132	5510Z 440	21
5341 88 133	5510Z 440	18
5341 88 135	5510Z 440	49
5341 88 136	5510Z 440	13
5341 88 270	5510Z 440	47
5341 89 221	5510Z 430	51
5341 89 223	5510Z 430	52
5341 89 224	5510Z 430	48
5341 89 226	5510Z 430	50
5341 89 251-2	5510Z 430	54
5341 89 252	5510Z 430	67
5341 89 253	5510Z 430	43
5341 89 272	5510Z 430	41
5344 21 182	5510Z 210	74
5344 21 182	5510Z 420	42
5344 21 182	5511Z 935	16
5344 72 130-1	5510Z 720	42
5344 72 130-1	5511Z 725	42
5344 74 117-1	5510Z 710	53
5344 74 117-1	5511Z 715	56
5344 74 211-1	5510Z 210	73
5344 74 211-1	5511Z 935	15
5344 74 213-1	5510Z 710	54
5344 74 213-1	5511Z 715	57
5344 74 216-1	5510Z 420	60
5344 74 217-1	5510Z 420	61
5344 89 170	5510Z 420	
5344 89 171	5510Z 420	43
5430 11 411	5510Z 110	41
5430 11 411	5510Z 310	64
5430 14 117	5510Z 115	3
5430 14 431	5510Z 480	30
5430 14 432	5510Z 480	26
5430 14 433-1	5510Z 480	29
5430 14 435	5510Z 480	25
5430 14 437	5510Z 480	33
5430 14 438	5510Z 480	31
5430 14 460	5510Z 480	27
5430 21 214	5511Z 960	25
5430 21 214	5511Z 965	26
5430 22 217	5510Z 230	5
5430 22 217	5510Z 240	12
5430 23 123	5510Z 295	14
5430 23 123	5510Z 450	62
5430 24 125	5510Z 240	8
5430 24 131	5511Z 660	5
5430 24 131	5511Z 945	84
5430 24 131	5511Z 955	86
5430 24 412	5511Z 930	43
5430 24 412	5511Z 940	47
5430 24 412	5511Z 950	33
5430 26 214	5510Z 295	60

部 品 番 号 P A R T No	セクション番号 SECTION No	No
5430 26 214	5512Z 340	56
5430 26 214	5512Z 350	142
5430 26 422	5510Z 290	83
5430 26 422	5511Z 950	19
5430 28 115	5510Z 295	26
5430 31 242	5510Z 460	35
5430 31 242	5512Z 390	62
5430 32 815	5510Z 480	18
5430 33 116	5512Z 340	29
5430 33 122	5510Z 290	68
5430 33 122	5511Z 957	47
5430 33 233	5510Z 330	58
5430 33 714	5512Z 380	26
5430 34 416	5511Z 945	36
5430 34 427	5511Z 930	7
5430 35 224	5512Z 350	44
5430 35 314	5510Z 430	45
5430 37 115	5510Z 330	51
5430 37 234-1	5511Z 940	28
5430 37 632	5512Z 380	79
5430 37 712	5512Z 380	57
5430 38 412	5512Z 360	97
5430 39 118	5510Z 480	34
5430 39 945	5510Z 260	38
5430 39 956-1	5510Z 260	57
5430 39 957-1	5510Z 260	55
5430 39 965	5510Z 260	69
5430 41 212	5510Z 280	99
5430 41 215	5510Z 450	8
5430 42 415	5512Z 340	35
5430 44 154	5512Z 340	18
5430 51 127	5510Z 295	110
5430 51 316	5511Z 956	38
5430 51 523	5511Z 956	7
5430 51 537	5512Z 350	103
5430 52 131-1	5510Z 650	29
5430 52 233	5512Z 380	52
5430 52 324	5511Z 956	91
5430 52 326	5510Z 290	62
5430 54 319	5510Z 240	14
5430 54 319	5510Z 540	12
5430 54 335	5510Z 280	97
5430 54 684	5510Z 540	87
5430 78 297	5510Z 480	40
5430 83 100-2	5510Z 660	
5430 83 111-1	5510Z 660	8
5430 83 115-1	5510Z 660	10
5430 83 210-4	5510Z 660	
5430 83 213-3	5510Z 660	3
5430 83 214-1	5510Z 660	5
5430 83 215-1	5510Z 660	7
5430 83 216-3	5510Z 660	4
5430 83 217	5510Z 660	6
5430 83 218	5510Z 660	1
5431 25 461	5511Z 955	76
5431 42 414-1	5510Z 430	31
5431 96 152	5511Z 735	4
5433 74 412	5510Z 710	56
5433 74 412	5511Z 715	59
5435 94 749	5511Z 960	15
5480 14 428-1	5510Z 480	19
5480 23 222	5510Z 220	27

部 品 番 号 索 引  
PART NUMBER INDEX

部 品 番 号 P A R T No	セクション番号 SECTION No	No
5480 23 222	5510Z 230	28
5480 23 223	5510Z 230	29
5480 24 117	5510Z 240	34
5480 24 123	5510Z 240	33
5480 25 418	5510Z 740	26
5480 29 213	5510Z 295	17
5480 51 118	5511Z 955	1
5480 51 122-1	5511Z 955	57
5480 51 132	5511Z 955	55
5480 51 287	5511Z 945	87
5480 51 437	5510Z 510	15
5480 51 732	5510Z 535	28
5480 51 732	5510Z 570	7
5480 53 125	5510Z 530	84
5480 53 128	5510Z 530	85
5480 53 212	5511Z 955	58
5480 53 362	5510Z 520	10
5480 53 362	5510Z 530	44
5480 53 382	5510Z 520	24
5480 53 382	5510Z 530	38
5480 53 538	5511Z 955	71
5480 54 334	5511Z 960	22
5481 93 162	5510Z 430	23
5481 93 211	5511Z 930	55
5481 93 212-1	5511Z 930	57
5481 93 314-1	5510Z 295	21
5481 93 314-1	5512Z 350	138
5481 93 453	5511Z 660	11
5481 93 472	5511Z 660	28
5481 93 474	5511Z 660	27
5481 93 560-2	5511Z 945	
5481 93 561-1	5511Z 945	46
5481 93 562-1	5511Z 945	50
5481 93 563-1	5511Z 945	47
5481 93 570-1	5511Z 945	
5481 94 713	5511Z 960	6
5481 94 744	5511Z 960	19
5481 94 745	5511Z 960	23
5481 94 747	5511Z 960	31
5481 94 748	5511Z 960	14
5481 94 773-1	5511Z 960	46
5481 94 774	5511Z 960	47
5481 94 780	5511Z 960	34
5481 97 310	5511Z 960	35
5481 97 340	5511Z 960	33
5483 14 112	5510Z 410	25
5485 51 132	5511Z 956	85
5486 11 222	5510Z 115	18
5486 11 222	5510Z 690	17
5486 14 110-3	5510Z 115	
5486 14 112-2	5510Z 115	40
5486 14 122	5510Z 480	24
5486 14 134-3	5510Z 480	7
5486 14 135-2	5510Z 480	12
5486 14 136	5510Z 480	5
5486 14 137	5510Z 480	6
5486 14 144	5510Z 480	2
5486 14 145	5510Z 480	9
5486 14 412	5510Z 110	38
5486 14 412	5510Z 310	62
5486 14 412	5510Z 410	26
5486 28 214	5510Z 530	22

部 品 番 号 P A R T No	セクション番号 SECTION No	No
5486 28 214	5512Z 380	70
5486 29 124	5510Z 580	18
5486 29 612	5510Z 440	23
5486 29 628	5510Z 240	7
5486 29 628	5511Z 955	12
5486 31 138	5510Z 310	58
5486 31 141-1	5510Z 310	4
5486 31 144	5510Z 310	34
5486 32 110	5510Z 320	
5486 32 113	5510Z 320	57
5486 32 117-1	5510Z 320	60
5486 32 554-1	5510Z 320	78
5486 32 558	5510Z 320	65
5486 33 115	5510Z 330	8
5486 33 116	5510Z 330	9
5486 33 603	5512Z 350	13
5486 33 643	5510Z 330	26
5486 34 133	5512Z 360	90
5486 34 134-3	5510Z 295	22
5486 34 134-3	5512Z 350	139
5486 34 135	5512Z 350	121
5486 34 150-2	5512Z 350	134
5486 34 160	5512Z 340	
5486 34 161	5512Z 340	6
5486 34 171-1	5512Z 340	1
5486 34 195	5512Z 340	31
5486 34 196	5512Z 340	25
5486 34 212	5512Z 340	44
5486 34 213	5512Z 340	46
5486 34 233	5512Z 340	53
5486 34 234	5510Z 260	68
5486 34 234	5512Z 340	45
5486 34 260-1	5512Z 340	
5486 34 261-1	5512Z 340	9
5486 34 262	5512Z 340	19
5486 34 263	5512Z 340	10
5486 34 264	5512Z 340	7
5486 35 110-4	5512Z 350	50
5486 35 122-2	5512Z 350	74
5486 35 131-2	5512Z 350	69
5486 35 132	5512Z 350	14
5486 35 134	5512Z 350	126
5486 35 135	5512Z 350	133
5486 35 140-3	5512Z 350	160
5486 35 150-2	5512Z 350	
5486 35 151-3	5512Z 350	110
5486 35 152	5512Z 350	82
5486 35 153-1	5512Z 350	54
5486 35 154-1	5512Z 350	131
5486 35 163	5512Z 350	107
5486 35 164	5512Z 350	109
5486 35 170-2	5512Z 350	129
5486 35 190-2	5512Z 350	
5486 35 198-1	5512Z 350	34
5486 35 210	5512Z 350	28
5486 35 213-2	5512Z 350	29
5486 35 240-1	5512Z 350	
5486 35 241-1	5512Z 350	5
5486 35 250-2	5512Z 340	
5486 35 251-2	5512Z 340	13
5486 35 261	5512Z 350	15
5486 35 270-2	5512Z 340	

部 品 番 号 索 引  
PART NUMBER INDEX

部 品 番 号 P A R T No	セクション番号 SECTION No	No
5486 35 271-2	5512Z 340	4
5486 35 285-1	5512Z 340	14
5486 35 290-4	5512Z 350	
5486 35 293	5512Z 350	104
5486 35 294	5512Z 350	88
5486 35 312	5512Z 350	70
5486 35 314	5512Z 350	20
5486 36 141-1	5512Z 360	69
5486 36 142-1	5512Z 340	34
5486 36 142-1	5512Z 360	87
5486 36 162	5512Z 360	86
5486 36 180-1	5512Z 360	68
5486 36 190-1	5512Z 360	23
5486 36 233-1	5512Z 360	46
5486 36 242	5512Z 360	53
5486 36 243	5512Z 360	49
5486 36 245	5512Z 360	54
5486 36 250	5512Z 360	
5486 36 251	5512Z 360	64
5486 36 260	5510Z 370	
5486 36 260	5512Z 360	
5486 36 270	5510Z 370	6
5486 36 270	5512Z 360	41
5486 36 281	5512Z 360	44
5486 36 740	5510Z 370	95
5486 37 119-1	5510Z 370	58
5486 37 121	5510Z 370	67
5486 37 123	5510Z 370	64
5486 37 124	5510Z 370	52
5486 37 130	5510Z 370	
5486 37 131	5510Z 370	78
5486 37 132-1	5510Z 370	71
5486 37 133	5510Z 370	68
5486 37 134	5510Z 370	80
5486 37 135	5510Z 370	82
5486 37 140	5510Z 370	
5486 37 141	5510Z 370	62
5486 37 142-1	5510Z 370	59
5486 37 162	5510Z 370	24
5486 37 163-1	5510Z 370	29
5486 37 165	5510Z 370	55
5486 37 207-1	5512Z 360	56
5486 37 210	5510Z 370	
5486 37 215	5510Z 370	34
5486 37 230	5510Z 370	
5486 37 241	5510Z 370	13
5486 37 242	5510Z 370	3
5486 37 250-1	5510Z 370	
5486 37 260-1	5510Z 370	22
5486 37 270-1	5510Z 370	
5486 37 280-1	5510Z 370	15
5486 38 210-2	5512Z 380	
5486 38 213-2	5512Z 380	58
5486 38 233-1	5512Z 380	50
5486 38 250	5512Z 390	
5486 38 251	5512Z 390	63
5486 38 252	5512Z 390	61
5486 38 253	5512Z 390	69
5486 38 254	5512Z 390	71
5486 38 260-3	5512Z 390	
5486 38 261	5512Z 390	65
5486 38 262	5512Z 390	73

部 品 番 号 P A R T No	セクション番号 SECTION No	No
5486 38 263	5512Z 390	80
5486 38 280-2	5512Z 390	
5486 38 281	5512Z 390	4
5486 38 282-2	5512Z 390	32
5486 38 291-1	5512Z 390	3
5486 38 292-1	5512Z 390	34
5486 38 295	5512Z 380	76
5486 38 310-1	5512Z 390	33
5486 38 333-1	5512Z 390	18
5486 38 334-1	5512Z 390	27
5486 38 391-1	5512Z 390	53
5486 38 410	5512Z 390	
5486 38 411	5512Z 390	8
5486 38 420	5512Z 390	
5486 38 421	5512Z 390	15
5486 42 153-1	5510Z 420	36
5486 44 416	5510Z 460	42
5486 44 511-3	5510Z 460	22
5486 44 611	5510Z 370	39
5486 53 129	5510Z 530	80
5486 61 125-1	5512Z 630	7
5486 61 126-1	5512Z 630	9
5486 76 124-3	5512Z 350	10
5486 78 274-1	5510Z 130	54
5486 78 275-2	5510Z 130	54
5486 84 151-1	5510Z 660	20
5487 51 514	5510Z 260	111
5487 51 713	5510Z 290	73
5487 51 774	5511Z 956	65
5487 51 812	5511Z 940	16
5487 51 833-1	5510Z 430	24
5487 51 833-1	5511Z 935	3
5487 86 211-2	5510Z 110	40
5487 93 527	5510Z 330	37
5487 93 642	5511Z 945	1
5487 93 662	5511Z 940	49
5487 93 663	5511Z 950	23
5487 93 672-1	5511Z 660	19
5487 93 673-1	5511Z 660	21
5487 94 577	5511Z 950	10
5487 94 578	5511Z 950	9
5487 94 579	5511Z 950	4
5487 94 581	5511Z 950	7
5487 94 582	5511Z 950	3
5487 94 583	5511Z 950	20
5487 94 852-1	5511Z 965	10
5487 94 854	5511Z 965	14
5487 94 871	5511Z 965	9
5487 94 872	5511Z 965	8
5510 11 110-2	5510Z 110	37
5510 11 115-1	5510Z 410	22
5510 11 121-1	5510Z 110	32
5510 11 122-1	5510Z 110	33
5510 11 211-7	5510Z 110	2
5510 11 212-7	5510Z 110	19
5510 11 213	5510Z 110	14
5510 11 213	5510Z 120	13
5510 11 215	5510Z 110	24
5510 11 215	5510Z 110	24
5510 11 216	5510Z 120	14
5510 11 217-1	5510Z 410	4
5510 11 221	5510Z 110	51

部 品 番 号 索 引  
PART NUMBER INDEX

部 品 番 号 P A R T №	セクション番号 SECTION №	№
5510 11 221	5510Z 110	51
5510 11 223-1	5510Z 110	50
5510 11 231-1	5510Z 110	21
5510 11 232	5510Z 110	17
5510 11 233	5510Z 110	15
5510 11 241	5510Z 110	10
5510 11 241	5510Z 110	10
5510 11 411-1	5510Z 410	6
5510 11 412-3	5510Z 410	14
5510 11 513-3	5510Z 120	15
5510 11 514-2	5510Z 120	3
5510 11 521	5510Z 120	16
5510 11 522	5510Z 120	9
5510 14 111	5510Z 480	14
5510 21 111	5510Z 210	37
5510 21 120	5510Z 210	
5510 21 130	5510Z 210	28
5510 21 145	5510Z 210	105
5510 21 146-1	5510Z 210	108
5510 21 147-1	5510Z 210	107
5510 21 148	5510Z 210	87
5510 21 149-1	5510Z 210	89
5510 21 151	5510Z 210	6
5510 21 152	5510Z 210	106
5510 21 154	5510Z 210	19
5510 21 172-1	5510Z 210	99
5510 21 172-1	5511Z 935	9
5510 21 564	5510Z 210	3
5510 21 570	5510Z 210	
5510 21 580	5510Z 210	10
5510 21 621	5510Z 210	7
5510 22 128	5510Z 110	27
5510 23 120-1	5510Z 230	36
5510 23 124	5510Z 230	34
5510 23 130	5510Z 230	41
5510 23 133	5510Z 230	54
5510 23 133	5511Z 920	35
5510 23 140	5510Z 230	10
5510 23 141	5510Z 230	4
5510 23 144	5510Z 230	9
5510 23 150	5510Z 230	
5510 23 222	5510Z 230	48
5510 23 231	5510Z 230	47
5510 23 241	5510Z 230	3
5510 24 140-1	5510Z 240	
5510 24 150-1	5510Z 240	53
5510 24 160-1	5510Z 240	
5510 24 170-1	5510Z 240	59
5510 24 260	5510Z 240	
5510 24 270	5510Z 240	
5510 26 150	5510Z 260	
5510 26 151	5510Z 260	94
5510 26 270	5510Z 260	
5510 26 273	5510Z 260	74
5510 26 280	5510Z 260	33
5510 26 290	5510Z 260	
5510 26 291	5510Z 260	30
5510 27 113	5510Z 280	42
5510 27 130	5510Z 280	
5510 27 131	5510Z 280	28
5510 27 150	5510Z 280	
5510 27 151	5510Z 280	3

部 品 番 号 P A R T №	セクション番号 SECTION №	№
5510 27 160	5510Z 280	
5510 27 161	5510Z 280	15
5510 27 174	5510Z 280	25
5510 27 180	5510Z 280	
5510 27 181	5510Z 280	100
5510 27 190	5510Z 280	
5510 27 191	5510Z 280	103
5510 29 142-1	5510Z 290	87
5510 29 146	5510Z 290	44
5510 29 438	5510Z 295	101
5510 31 122	5510Z 310	21
5510 31 123	5510Z 310	19
5510 31 160	5510Z 310	
5510 31 161	5510Z 310	53
5510 31 170-2	5510Z 310	
5510 31 171-2	5510Z 310	66
5510 37 111	5510Z 370	48
5510 37 112	5510Z 370	70
5510 37 113	5510Z 370	91
5510 37 120	5510Z 370	
5510 37 121	5510Z 370	25
5510 37 123	5510Z 370	32
5510 37 124	5510Z 370	93
5510 37 130	5510Z 370	
5510 37 131	5510Z 370	43
5510 37 140	5510Z 370	
5510 37 150	5510Z 370	
5510 37 160	5510Z 370	94
5510 37 330	5510Z 370	
5510 37 350	5510Z 370	
5510 41 111	5510Z 410	41
5510 41 112-1	5510Z 410	42
5510 41 113-1	5510Z 410	40
5510 41 114-1	5510Z 410	35
5510 41 115-1	5510Z 410	45
5510 41 116-1	5510Z 410	39
5510 41 131	5510Z 410	37
5510 41 133	5510Z 410	48
5510 41 135	5510Z 410	54
5510 42 144	5510Z 420	3
5510 43 130	5510Z 430	
5510 43 150	5510Z 430	
5510 43 160	5510Z 430	
5510 43 190	5510Z 430	88
5510 44 150	5510Z 440	
5510 44 160	5510Z 440	8
5510 44 170	5510Z 440	
5510 44 171	5510Z 440	26
5510 44 227	5510Z 460	56
5510 44 228	5510Z 460	17
5510 44 253	5510Z 460	41
5510 45 143	5510Z 450	58
5510 45 143	5511Z 920	61
5510 45 151-2	5510Z 450	52
5510 46 110	5510Z 450	
5510 46 111	5510Z 450	15
5510 46 112	5510Z 450	16
5510 46 113	5510Z 450	11
5510 46 122	5510Z 450	17
5510 46 123	5510Z 450	4
5510 47 110	5510Z 470	
5510 47 114	5510Z 470	19



部 品 番 号 索 引  
PART NUMBER INDEX

部 品 番 号 P A R T №	セクション番号 SECTION №	№
5510 47 130	5510Z 470	
5510 48 112	5510Z 480	45
5510 53 160	5510Z 530	
5510 53 162	5510Z 530	100
5510 53 220	5510Z 530	116
5510 53 223	5510Z 530	123
5510 53 226	5510Z 530	119
5510 54 110-1	5510Z 540	
5510 54 120-1	5510Z 540	50
5510 54 122	5510Z 540	73
5510 54 160	5510Z 540	
5510 54 161	5510Z 540	78
5510 54 162	5510Z 540	69
5510 54 220	5510Z 540	
5510 54 221	5510Z 540	80
5510 54 252	5510Z 540	40
5510 56 110-1	5510Z 560	
5510 56 115-1	5510Z 560	49
5510 56 116-1	5510Z 560	50
5510 56 310-1	5510Z 565	
5510 56 311-1	5510Z 565	23
5510 57 370	5510Z 535	
5510 57 371	5510Z 535	47
5510 57 415	5510Z 580	22
5510 57 416	5510Z 580	13
5510 57 434-1	5510Z 580	63
5510 57 435	5510Z 580	60
5510 57 460	5510Z 580	68
5510 57 510-2	5510Z 580	
5510 57 520-2	5510Z 580	72
5510 57 522	5510Z 580	82
5510 57 530	5510Z 580	
5510 57 531	5510Z 580	77
5510 57 550	5510Z 210	59
5510 57 550	5510Z 580	26
5510 57 560	5510Z 580	81
5510 57 562	5510Z 580	40
5510 57 570	5510Z 580	
5510 57 571	5510Z 580	50
5510 57 572	5510Z 580	48
5510 57 573	5510Z 580	80
5510 57 640-1	5510Z 580	
5510 57 670-1	5510Z 580	
5510 61 111-1	5510Z 610	8
5510 61 112	5510Z 610	14
5510 61 113-1	5510Z 610	19
5510 61 119-2	5510Z 625	18
5510 61 121	5510Z 620	2
5510 61 122	5510Z 620	14
5510 61 123	5510Z 620	9
5510 61 124	5510Z 620	19
5510 61 132-1	5510Z 610	23
5510 61 141-1	5510Z 610	20
5510 61 142	5510Z 610	21
5510 61 221	5510Z 310	46
5510 61 224	5510Z 110	42
5510 61 612	5510Z 620	3
5510 61 613	5510Z 610	15
5510 61 614	5510Z 620	1
5510 61 615	5510Z 690	20
5510 61 930-2	5510Z 680	
5510 61 940-1	5510Z 680	

部 品 番 号 P A R T №	セクション番号 SECTION №	№
5510 62 110	5510Z 690	
5510 62 114	5510Z 690	4
5510 62 115	5510Z 690	10
5510 62 116	5510Z 690	32
5510 62 118	5510Z 690	29
5510 62 210	5510Z 650	
5510 62 220	5510Z 650	9
5510 62 600-3	5510Z 640	
5510 62 601	5510Z 640	5
5510 62 602	5510Z 640	1
5510 62 610	5510Z 640	
5510 65 110-1	5510Z 660	
5510 65 115-1	5510Z 660	37
5510 71 111-1	5510Z 710	39
5510 71 140-2	5510Z 710	3
5510 71 140-2	5511Z 715	3
5510 71 150-1	5510Z 710	25
5510 71 150-1	5511Z 715	25
5510 71 211-1	5510Z 720	31
5510 71 213	5510Z 115	13
5510 71 240-1	5510Z 720	17
5510 71 240-1	5511Z 725	17
5510 71 251-2	5510Z 720	27
5510 71 251-2	5511Z 725	27
5510 71 252-1	5510Z 720	26
5510 71 252-1	5511Z 725	26
5510 71 312-1	5510Z 640	16
5510 71 313-1	5510Z 730	66
5510 71 313-1	5511Z 735	74
5510 71 322	5510Z 720	9
5510 71 322	5511Z 725	9
5510 71 327-1	5510Z 625	24
5510 71 327-1	5510Z 640	18
5510 71 328-2	5510Z 720	8
5510 71 328-2	5511Z 725	8
5510 71 330-2	5510Z 720	
5510 71 330-2	5511Z 725	
5510 71 511-1	5510Z 710	37
5510 71 512-1	5510Z 720	51
5510 74 112	5510Z 710	13
5510 74 131-1	5510Z 720	61
5510 74 131-1	5511Z 725	63
5510 74 411	5510Z 710	5
5510 75 110-1	5510Z 730	
5510 75 110-1	5511Z 735	
5510 75 111-1	5510Z 730	33
5510 75 111-1	5511Z 735	33
5510 75 120	5510Z 730	36
5510 75 120	5511Z 735	36
5510 75 130	5510Z 730	35
5510 75 130	5511Z 735	35
5510 75 141-1	5510Z 730	54
5510 75 141-1	5511Z 735	54
5510 75 151-1	5510Z 730	52
5510 75 151-1	5511Z 735	52
5510 75 152	5510Z 730	64
5510 75 152	5511Z 735	72
5510 75 211-1	5510Z 730	32
5510 75 211-1	5511Z 735	32
5510 75 241-2	5510Z 730	29
5510 75 241-2	5511Z 735	29
5510 75 242	5510Z 730	28

# 部 品 番 号 索 引

## P A R T N U M B E R I N D E X

部 品 番 号 P A R T №	セクション番号 SECTION №	No.
5510 75 242	5511Z 735	28
5510 75 611-1	5510Z 730	25
5510 75 611-1	5511Z 735	25
5510 75 612-1	5510Z 730	23
5510 75 612-1	5511Z 735	23
5510 75 630	5510Z 730	62
5510 75 640	5510Z 730	63
5510 75 641-1	5510Z 730	58
5510 75 650-1	5510Z 730	
5510 75 650-1	5511Z 735	
5510 75 651-1	5510Z 730	42
5510 75 651-1	5511Z 735	42
5510 75 671-1	5510Z 730	37
5510 75 671-1	5511Z 735	37
5510 75 672	5510Z 730	38
5510 75 672	5511Z 735	38
5510 75 710	5510Z 740	11
5510 75 722	5510Z 740	7
5510 75 730	5510Z 740	31
5510 75 740	5510Z 740	27
5510 75 750	5510Z 740	2
5510 75 760	5510Z 740	4
5511 11 116	5510Z 410	33
5511 11 123-1	5510Z 410	31
5511 11 141-1	5510Z 410	23
5511 11 231-1	5510Z 110	26
5511 14 131	5510Z 480	55
5511 21 110-1	5511Z 935	
5511 21 120	5511Z 935	39
5511 21 122	5511Z 935	30
5511 21 123	5511Z 935	31
5511 21 124	5511Z 935	62
5511 21 171	5511Z 935	10
5511 21 183-1	5511Z 935	13
5511 21 564	5510Z 210	3
5511 23 110	5511Z 930	
5511 23 111	5511Z 930	47
5511 23 112	5511Z 935	88
5511 23 115	5511Z 930	44
5511 23 120	5511Z 935	
5511 23 121	5511Z 935	99
5511 23 130	5511Z 935	
5511 23 133	5511Z 935	96
5511 23 134-1	5511Z 935	92
5511 23 140	5511Z 935	
5511 23 141	5511Z 935	46
5511 23 142	5511Z 935	43
5511 23 143	5511Z 935	48
5511 23 145	5511Z 935	41
5511 23 210	5511Z 930	
5511 23 211	5511Z 930	14
5511 23 216	5511Z 930	24
5511 23 220	5511Z 930	41
5511 23 224	5511Z 930	30
5511 23 225	5511Z 930	33
5511 23 228	5511Z 930	31
5511 23 250	5511Z 930	
5511 23 251	5511Z 930	16
5511 23 271	5511Z 930	12
5511 23 280	5511Z 960	
5511 23 281	5511Z 960	2
5511 23 282	5511Z 960	4

部 品 番 号 P A R T №	セクション番号 SECTION №	No.
5511 24 110	5511Z 940	
5511 24 111	5511Z 940	67
5511 24 112	5511Z 940	68
5511 24 113	5511Z 940	59
5511 24 114	5511Z 940	72
5511 24 115	5511Z 940	70
5511 24 116	5511Z 940	73
5511 24 117	5511Z 940	64
5511 24 117	5511Z 960	48
5511 24 118	5511Z 940	62
5511 24 118	5511Z 960	49
5511 24 130	5511Z 940	
5511 24 132	5511Z 940	65
5511 24 140	5511Z 940	
5511 24 141	5511Z 940	40
5511 24 151	5511Z 940	51
5511 24 152	5511Z 940	54
5511 24 210	5511Z 945	
5511 24 211	5511Z 945	2
5511 24 212	5511Z 945	5
5511 24 213	5511Z 945	9
5511 24 220	5511Z 945	
5511 24 610	5511Z 660	
5511 24 612	5511Z 660	2
5511 25 110	5511Z 945	
5511 25 111	5511Z 945	30
5511 25 112	5511Z 945	29
5511 25 122	5511Z 945	17
5511 27 110	5511Z 945	
5511 27 111	5511Z 945	73
5511 27 112	5511Z 945	71
5511 27 116	5511Z 945	69
5511 27 120	5511Z 945	
5511 27 121	5511Z 945	40
5511 27 122	5511Z 945	76
5511 27 130	5511Z 945	
5511 27 131	5511Z 945	67
5511 27 132-1	5511Z 945	64
5511 27 133	5511Z 945	79
5511 27 134-1	5511Z 945	61
5511 27 140	5511Z 945	
5511 27 141	5511Z 945	55
5511 27 144	5511Z 945	57
5511 27 150	5511Z 945	85
5511 27 151	5511Z 945	86
5511 27 151	5511Z 955	88
5511 27 160	5511Z 945	89
5511 27 163	5511Z 945	88
5511 28 120	5511Z 960	
5511 28 121	5511Z 960	39
5511 28 131	5511Z 960	9
5511 28 133	5511Z 960	10
5511 28 200	5511Z 950	
5511 28 221	5511Z 950	26
5511 28 222	5511Z 950	37
5511 28 223	5511Z 950	34
5511 28 237	5511Z 950	21
5511 28 240	5511Z 965	
5511 28 250	5511Z 965	
5511 28 251	5511Z 965	12
5511 28 252	5511Z 965	15
5511 28 260-2	5511Z 965	3

部 品 番 号 索 引  
PART NUMBER INDEX

部 品 番 号 P A R T №	セクション番号 SECTION №	№
5511 28 262-1	5511Z 965	16
5511 28 263	5511Z 965	17
5511 28 270	5511Z 965	
5511 28 271	5511Z 965	20
5511 44 226	5510Z 460	46
5511 44 228	5510Z 460	17
5511 44 251	5510Z 460	22
5511 45 151	5510Z 450	52
5511 51 131-2	5511Z 957	1
5511 51 132-2	5511Z 957	9
5511 52 110	5511Z 955	65
5511 52 120	5511Z 955	87
5511 52 130	5511Z 955	
5511 52 131	5511Z 955	78
5511 52 180	5511Z 910	
5511 52 181	5511Z 910	1
5511 52 210	5511Z 955	93
5511 52 220	5511Z 955	89
5511 55 100-1	5511Z 955	
5511 55 110	5511Z 955	
5511 55 111	5511Z 955	23
5511 55 130	5511Z 955	
5511 55 131	5511Z 955	27
5511 55 134	5511Z 955	101
5511 55 162	5511Z 955	37
5511 55 170	5511Z 955	
5511 55 171	5511Z 955	39
5511 55 180	5511Z 955	
5511 55 181	5511Z 955	63
5511 55 182	5511Z 955	54
5511 55 184	5511Z 955	62
5511 56 230	5511Z 956	
5511 56 231	5511Z 956	54
5511 56 233	5511Z 956	52
5511 56 260	5511Z 956	
5511 56 261	5511Z 956	82
5511 56 262	5511Z 956	79
5511 56 263	5511Z 956	98
5511 56 264	5511Z 956	81
5511 56 265	5511Z 956	56
5511 56 270	5511Z 956	
5511 56 280	5511Z 956	
5511 56 281	5511Z 956	90
5511 56 290	5511Z 956	
5511 56 291	5511Z 956	75
5511 56 320	5511Z 956	
5511 56 321	5511Z 956	71
5511 56 330	5511Z 956	68
5511 56 411	5511Z 956	32
5511 56 420	5511Z 956	
5511 56 421	5511Z 956	39
5511 56 430	5511Z 956	
5511 56 431	5511Z 956	35
5511 56 435	5511Z 956	30
5511 56 441	5511Z 956	6
5511 56 443	5511Z 956	2
5511 57 120	5511Z 957	
5511 57 121	5511Z 957	30
5511 57 126	5511Z 957	31
5511 57 130	5511Z 957	
5511 57 131	5511Z 957	34
5511 57 133	5511Z 957	33

部 品 番 号 P A R T №	セクション番号 SECTION №	№
5511 57 220	5511Z 957	
5511 57 221	5511Z 957	15
5511 57 222	5511Z 957	21
5511 57 230	5511Z 957	
5511 57 231	5511Z 957	27
5511 57 330	5511Z 957	
5511 57 331	5511Z 957	55
5511 57 440	5511Z 940	31
5511 57 453	5511Z 940	32
5511 59 110-1	5511Z 955	
5511 59 111-2	5511Z 955	20
5511 59 114	5511Z 955	18
5511 59 115	5511Z 955	4
5511 59 116	5511Z 955	8
5511 59 131	5511Z 955	10
5511 59 133	5511Z 955	15
5511 61 111-1	5511Z 615	8
5511 61 112	5511Z 615	2
5511 61 113	5511Z 615	4
5511 61 115	5511Z 615	6
5511 61 116	5511Z 615	16
5511 61 121-2	5511Z 920	62
5511 61 611	5511Z 615	13
5511 65 110	5511Z 956	
5511 65 111	5511Z 956	17
5511 65 121	5511Z 956	10
5511 65 122	5511Z 956	18
5511 65 123	5511Z 956	20
5511 71 111-1	5511Z 715	41
5511 71 211-1	5511Z 725	31
5511 71 213-1	5510Z 115	13
5511 71 214-1	5511Z 725	55
5511 71 511-1	5511Z 715	39
5511 71 512-1	5511Z 725	53
5511 71 521-1	5511Z 715	37
5511 71 522-1	5511Z 725	52
5511 74 112	5511Z 715	13
5511 74 411	5511Z 715	5
5511 75 110-1	5511Z 735	
5511 75 111-1	5511Z 735	61
5511 75 211-1	5511Z 735	65
5511 75 220	5511Z 735	66
5511 75 231-1	5511Z 735	64
5511 75 249-1	5511Z 735	63
5511 75 261	5511Z 735	58
5511 91 111-2	5511Z 910	5
5511 91 112-1	5511Z 910	3
5511 92 110	5511Z 920	
5511 92 111	5511Z 920	17
5511 92 114	5511Z 920	22
5511 92 115	5511Z 920	1
5511 92 120	5511Z 920	
5511 92 123	5511Z 920	36
5511 92 130	5511Z 920	
5511 92 131	5511Z 920	45
5511 92 132	5511Z 920	34
5511 92 140	5511Z 920	49
5511 92 211-1	5511Z 920	30
5511 92 212	5511Z 920	32
5511 92 213	5511Z 920	66
5511 92 312	5511Z 920	55
5511 92 313-1	5511Z 920	54

部 品 番 号 索 引  
PART NUMBER INDEX

部 品 番 号 P A R T No			セクション番号 SECTION No		No	部 品 番 号 P A R T No			セクション番号 SECTION No		No
5511	92	314	5511Z	920	53	5512	22	170	5510Z	230	
5512	11	111	5510Z	110	36	5512	22	181	5510Z	220	55
5512	11	116	5510Z	110	45	5512	22	182-1	5510Z	220	61
5512	11	116	5511Z	910	14	5512	22	183	5510Z	220	51
5512	11	216	5510Z	110	12	5512	22	191-1	5510Z	220	25
5512	11	223	5510Z	110	13	5512	22	191-1	5510Z	230	30
5512	11	413	5510Z	410	18	5512	23	126	5510Z	230	38
5512	11	413	5511Z	910	12	5512	23	210-1	5510Z	230	
5512	11	414-1	5510Z	480	17	5512	23	211-1	5510Z	230	18
5512	11	415-3	5510Z	410	49	5512	23	212	5510Z	220	34
5512	11	515	5510Z	120	1	5512	23	212	5510Z	230	14
5512	11	518	5510Z	120	12	5512	23	213	5510Z	220	33
5512	12	111-1	5510Z	130	51	5512	23	213	5510Z	230	22
5512	14	110	5510Z	115		5512	23	214	5510Z	220	28
5512	14	111-1	5510Z	480	39	5512	23	214	5510Z	230	27
5512	14	112	5510Z	115	10	5512	23	216-1	5510Z	220	6
5512	14	113	5510Z	115	5	5512	23	216-1	5510Z	230	16
5512	14	114	5510Z	480	22	5512	23	217	5510Z	220	30
5512	14	120-1	5510Z	115		5512	23	217	5510Z	230	25
5512	14	122	5510Z	115	7	5512	23	218	5510Z	220	7
5512	14	122	5510Z	690	27	5512	23	218	5510Z	230	15
5512	14	123	5510Z	115	2	5512	23	218	5511Z	957	57
5512	14	124-1	5510Z	115	40	5512	24	110-1	5510Z	240	
5512	14	131-1	5510Z	480	55	5512	24	120-1	5510Z	240	43
5512	14	132	5510Z	480	1	5512	24	122	5510Z	220	11
5512	14	541	5510Z	115	23	5512	24	122	5510Z	240	22
5512	14	542	5510Z	115	53	5512	24	123	5510Z	240	27
5512	21	130-1	5510Z	210		5512	24	124	5510Z	240	28
5512	21	130-1	5511Z	935		5512	24	131	5510Z	240	21
5512	21	134-1	5510Z	210	30	5512	24	132	5510Z	240	45
5512	21	134-1	5511Z	935	56	5512	24	133	5510Z	240	44
5512	21	136	5510Z	210	51	5512	24	133	5511Z	935	38
5512	21	151	5510Z	210	111	5512	24	134	5510Z	240	57
5512	21	171	5510Z	210	95	5512	24	190-1	5510Z	240	
5512	21	174	5510Z	210	79	5512	24	210	5510Z	240	
5512	21	174	5511Z	935	20	5512	24	211	5510Z	240	17
5512	21	183-1	5510Z	210	71	5512	24	212	5510Z	240	16
5512	21	280	5510Z	210		5512	24	213	5510Z	240	11
5512	21	281	5510Z	210	75	5512	24	214-1	5510Z	240	18
5512	21	281	5511Z	935	17	5512	24	215	5510Z	240	10
5512	21	540	5510Z	210		5512	24	217	5510Z	240	36
5512	21	540	5511Z	935		5512	24	221	5510Z	240	41
5512	21	571	5510Z	210	15	5512	24	222	5510Z	240	42
5512	21	590	5510Z	210	21	5512	24	223	5510Z	240	41
5512	21	721	5510Z	210	55	5512	24	231	5510Z	240	61
5512	22	110-1	5510Z	220		5512	24	232	5510Z	240	62
5512	22	121	5510Z	220	50	5512	24	233	5510Z	240	63
5512	22	122-1	5510Z	220	12	5512	24	241-2	5510Z	240	41
5512	22	123	5510Z	280	47	5512	24	242	5510Z	240	42
5512	22	124-1	5510Z	220	23	5512	24	243-2	5510Z	240	41
5512	22	125	5510Z	220	15	5512	25	110	5510Z	250	
5512	22	126	5510Z	220	16	5512	25	111-1	5510Z	250	4
5512	22	127	5510Z	220	21	5512	25	112	5510Z	250	3
5512	22	129	5510Z	220	62	5512	25	113	5510Z	250	2
5512	22	131	5510Z	220	2	5512	25	120	5510Z	250	
5512	22	132	5510Z	220	3	5512	25	121	5510Z	250	7
5512	22	135	5510Z	220	42	5512	25	122	5510Z	250	22
5512	22	136	5510Z	220	35	5512	25	131	5510Z	250	10
5512	22	140	5510Z	220	38	5512	25	133	5510Z	250	32
5512	22	150-1	5510Z	220		5512	26	110-1	5510Z	260	
5512	22	160-1	5510Z	220		5512	26	120-1	5510Z	260	93
5512	22	170	5510Z	220		5512	26	124	5510Z	260	3

部 品 番 号 索 引  
PART NUMBER INDEX

部 品 番 号 P A R T №	セクション番号 SECTION №	No.
5512 26 125	5510Z 260	2
5512 26 126	5510Z 260	17
5512 26 127	5510Z 260	90
5512 26 130	5510Z 260	
5512 26 131	5510Z 260	91
5512 26 132	5510Z 260	118
5512 26 133	5510Z 260	117
5512 26 140	5510Z 260	104
5512 26 143	5510Z 260	109
5512 26 144	5510Z 260	110
5512 26 160	5510Z 260	
5512 26 161	5510Z 260	107
5512 26 170	5510Z 260	
5512 26 171	5510Z 260	88
5512 26 172	5510Z 260	102
5512 26 180	5510Z 260	115
5512 26 190	5510Z 260	
5512 26 191-1	5510Z 260	82
5512 26 192	5510Z 260	120
5512 26 193	5510Z 260	103
5512 26 194	5510Z 260	96
5512 26 195	5510Z 260	99
5512 26 196	5510Z 260	101
5512 26 197	5510Z 260	100
5512 26 198	5510Z 260	81
5512 26 271	5510Z 260	71
5512 26 272	5510Z 260	72
5512 26 275	5510Z 260	76
5512 26 276	5510Z 260	123
5512 26 277	5510Z 260	124
5512 26 278	5510Z 260	73
5512 26 283-2	5510Z 260	21
5512 26 287	5510Z 260	66
5512 26 310-1	5510Z 260	
5512 26 320-1	5510Z 260	8
5512 26 322	5510Z 260	7
5512 26 324	5510Z 260	1
5512 26 330	5510Z 260	
5512 26 331-1	5510Z 260	23
5512 26 333	5510Z 260	40
5512 26 334	5510Z 260	22
5512 26 335	5510Z 260	27
5512 26 341-2	5510Z 260	56
5512 26 342-2	5510Z 260	78
5512 26 343	5510Z 260	51
5512 26 344	5510Z 260	80
5512 26 345	5510Z 260	54
5512 26 346-1	5510Z 260	59
5512 26 347-1	5510Z 260	79
5512 26 348	5510Z 260	53
5512 26 349	5510Z 260	49
5512 26 350	5510Z 260	
5512 26 351	5510Z 260	47
5512 26 352-1	5510Z 260	60
5512 26 353	5510Z 260	46
5512 26 354	5510Z 260	44
5512 26 360	5510Z 260	
5512 26 370	5510Z 260	
5512 26 411-3	5510Z 290	43
5512 26 412-1	5510Z 290	4
5512 26 414	5510Z 290	19
5512 26 415	5510Z 290	21

部 品 番 号 P A R T №	セクション番号 SECTION №	No.
5512 26 416-1	5510Z 110	29
5512 26 418	5510Z 290	22
5512 26 419	5510Z 290	23
5512 26 421	5510Z 290	90
5512 26 422	5510Z 290	91
5512 26 430	5510Z 290	9
5512 27 111	5510Z 280	43
5512 27 112	5510Z 280	45
5512 27 114-2	5510Z 280	1
5512 27 115	5510Z 220	57
5512 27 116	5510Z 220	58
5512 27 117-1	5510Z 280	90
5512 27 120	5510Z 280	
5512 27 121	5510Z 280	27
5512 27 122	5510Z 280	22
5512 27 123	5510Z 280	48
5512 27 132	5510Z 280	26
5512 27 140	5510Z 280	
5512 27 141	5510Z 280	32
5512 27 142-1	5510Z 280	51
5512 27 170	5510Z 280	
5512 27 171	5510Z 280	17
5512 27 172	5510Z 280	5
5512 27 173	5510Z 280	6
5512 27 175-1	5510Z 280	31
5512 27 176	5510Z 280	7
5512 27 177	5510Z 280	8
5512 27 210-2	5510Z 280	
5512 27 211-2	5510Z 280	60
5512 27 212	5510Z 280	57
5512 27 213	5510Z 280	105
5512 27 214	5510Z 280	106
5512 27 220	5510Z 280	
5512 27 221	5510Z 280	56
5512 27 230	5510Z 280	
5512 27 231	5510Z 280	75
5512 27 240-1	5510Z 280	78
5512 27 243	5510Z 280	79
5512 27 244	5510Z 280	81
5512 27 250	5510Z 280	
5512 27 310-5	5512Z 270	
5512 27 311-2	5512Z 270	26
5512 27 320-1	5512Z 270	
5512 27 321-1	5512Z 270	10
5512 27 322	5512Z 270	23
5512 27 323-1	5512Z 270	32
5512 27 324-1	5512Z 270	33
5512 27 330	5512Z 270	
5512 27 331	5512Z 270	4
5512 27 410-2	5510Z 280	
5512 27 411-1	5510Z 280	66
5512 27 413	5510Z 280	65
5512 27 422	5510Z 280	71
5512 27 423	5510Z 295	75
5512 27 430	5510Z 295	
5512 27 450	5510Z 295	64
5512 29 110	5510Z 290	
5512 29 111	5510Z 290	79
5512 29 112	5510Z 290	81
5512 29 120	5510Z 290	
5512 29 121	5510Z 290	89
5512 29 140	5510Z 290	