

2-COLOR OFFSET PRESS
RYOBI 3302M

PARTS LIST

Copyright ©1986 Ryobi Limited. All rights reserved. This manual may not be duplicated, reproduced or transmitted (in whole or in part) in any form or by any means, electronic or mechanical, (including without limitation photocopy, facsimile, recording or any information storage and retrieval system) without the prior written consent of Ryobi Limited.

Disclaimer of Warranties (Express or Implied). While due care has been taken in the preparation of this manual, Ryobi Limited makes no representation or warranties with respect of the adequacy or accuracy hereof and specifically disclaims any implied warranties of merchantability or fitness for any particular purpose. Further, Ryobi Limited reserves the right to revise this publication and to make changes (both substantial and insubstantial in nature) in the contents hereof from time to time hereafter without obligation of Ryobi Limited to notify any person or organization of such revisions or changes.

Safety Warning. Safety devices have been installed for your protection and safety. The removal, disconnection or alteration of any safety guard, protective cover, safety interlock or other safety or protective device comprising part of the equipment described herein poses an undue safety hazard.

Disclaimer of Liability. Ryobi Limited disclaims any responsibility or liability for personal injury, death or property damage caused by or arising out of (1) the removal, disconnection or alteration of any safety guard, protective cover, safety interlock or other safety or protective device comprising part of the equipment described herein, (2) the use of any parts other than the parts supplied by Ryobi Limited, or (3) the failure of the person or persons operating the equipment described herein or servicing or repairing the same to observe all operating and safety procedures and warnings contained herein.

FCC Warning (FCC Rules apply to U.S.A. only.)

This equipment has been tested and found to comply with the limits for a Class A digital device, pursuant to part 15 of the FCC Rules. These limits are designed to provide reasonable protection against harmful interference when the equipment is operated in a commercial environment. This equipment generates, uses and can radiate radio frequency energy and, if not installed and used in accordance with the instruction manual, may cause harmful interference to radio communications. Operation of this equipment in a residential area is likely to cause harmful interference in which case the user will be required to correct the interference at his own expense.

Warning / ご注意

1. This manual may not be copied partially or fully without the permission of Ryobi.
2. The contents of this manual are subject to change without any notification.
3. This manual's contents have been carefully checked but if you notice something that is unclear, a mistake, or something is left out, please contact Ryobi.
4. We are not responsible for any machine poor operation results.

1. 本書の内容の一部または全部を無断で転載することは禁止されています。
2. 本書は、予告なしに変更されることがあります。
3. 本書は内容について万全を期して作成しましたが、万一御不審な点や誤り、記載もれなどお気付きの点がありましたら販売会社まで御連絡下さい。
4. 運用した結果の影響については3項にかかわらず責任を負いかねることがありますのでご了承下さい。

はじめに

このたびは、リョービ印刷機器をお買い上げ頂きありがとうございます。

PREFACE

Thank you for purchasing our offset press.



警告 / WARNING

操作説明書の印刷応用編「4-5 消耗品の交換」に記載された消耗品以外の部品の交換は、絶対にご自分では行わないでください。機械の破損やけがをされる恐れがあります。専門の知識・技能教育を受けたサービスマンが行いますので、販売店にご連絡ください。

Never replace any parts other than the consumables shown in the machine operation edition "4-5 Supplies" in the operation manual. The replacement should be done by a service technician who has special knowledge and technical expertise through training, so consult the dealer who you purchased the machine from.

機種番号, Machine model No. : 5340 Z

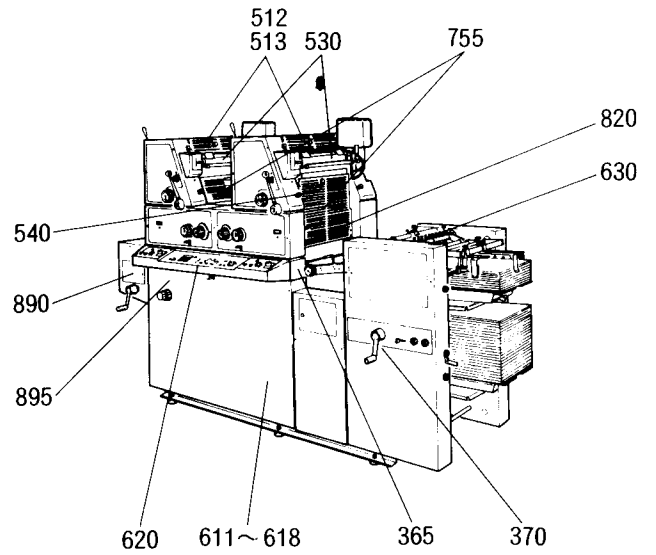
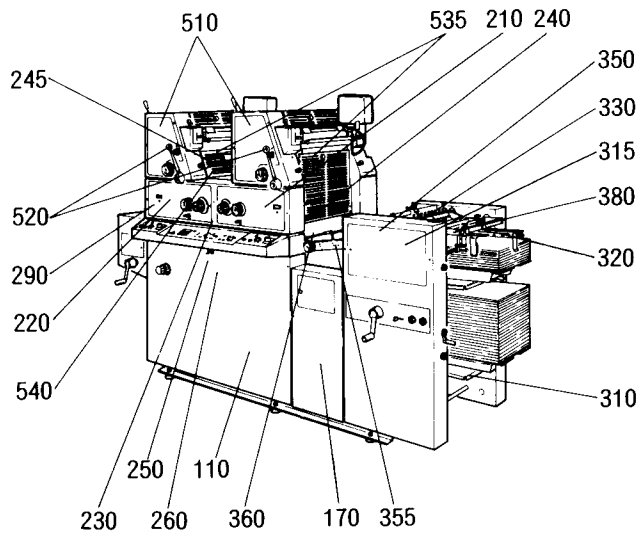

操作側 Operation side

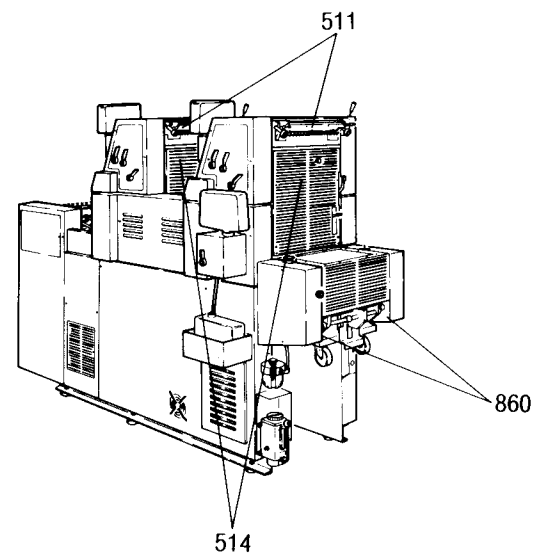
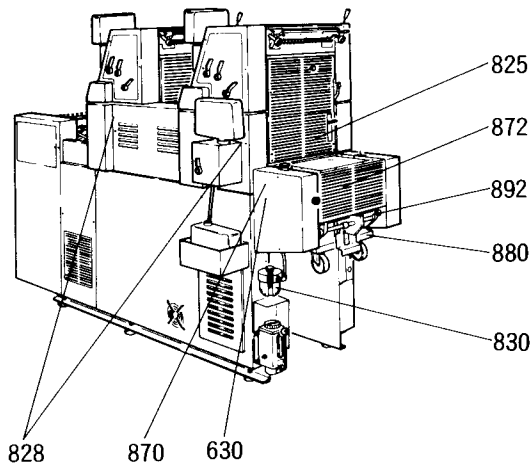

反操作側 Non operation side

ベ ッ ド 部	Bed section	110-170
本 機 , 部	Main section	210-290
給 紙 部	Feeder section	310-380
インキ・水部	Ink,water section	510-540
電 装 部	Electrical section	611-630
付 属 品 部	Accessories section	650-652
給 油 部	Lubrication section	655-656
カバー部、その他	Cover section etc.	680-840
チェーンデリバリー部	Chain delivery section	860-895
部品番号索引	Part number index	

パーツリストの使い方

1. セクション番号

このパーツリストは、機械を小グループに分けてイラストとリストで説明しています。それぞれに分けて書かれたイラストに設けられた番号を“セクション番号”と呼びます。

(例) セクション番号

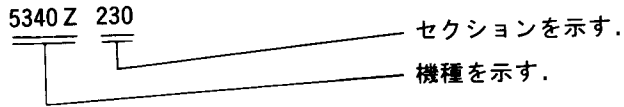

★ セクション番号は、機種とセクションが一緒になった番号をいいます。

2. パーツリストの見方, 使い方

1) 部品を交換するとき、部品番号が知りたい場合

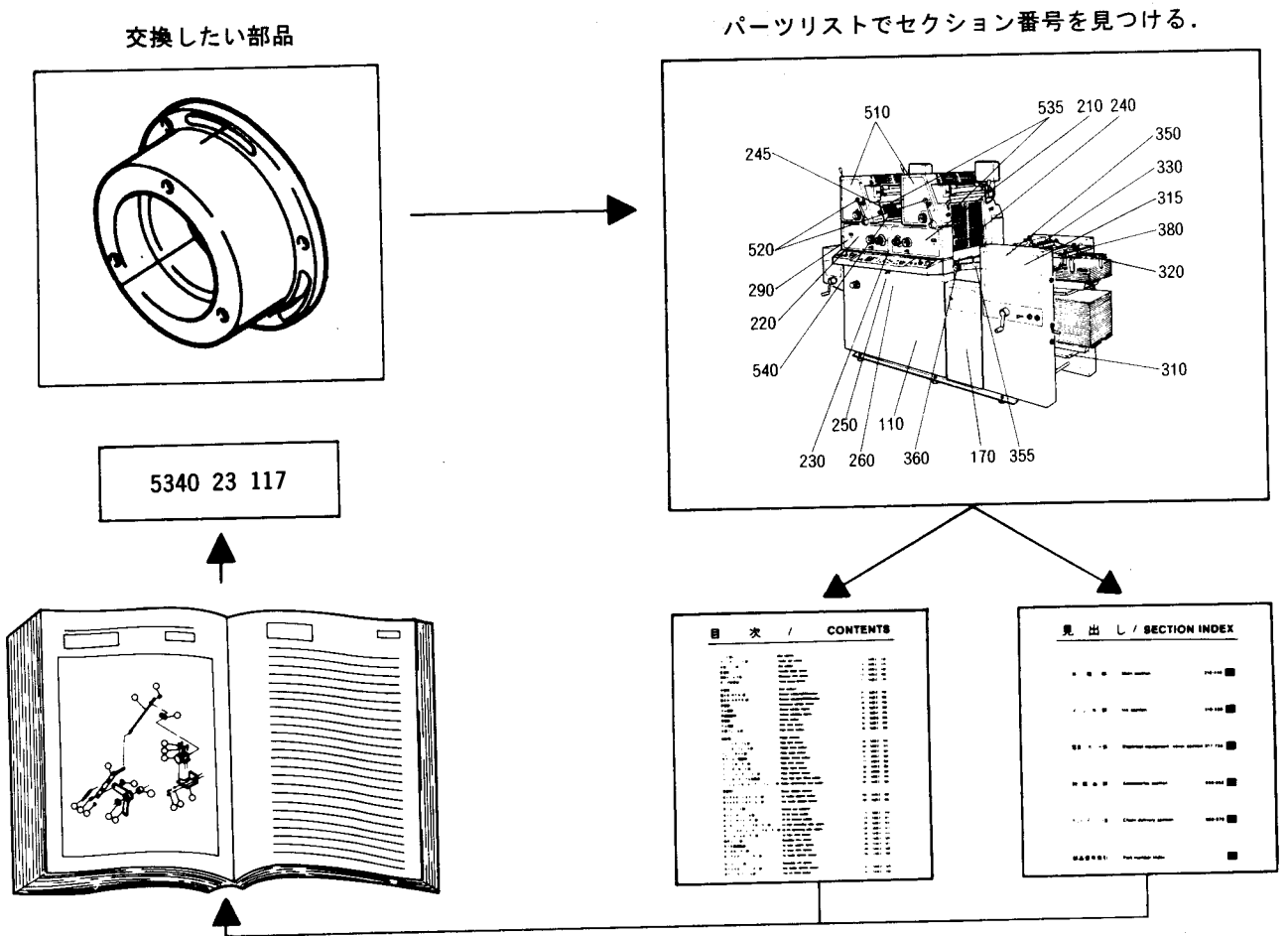

2) 部品番号がわかっていて、どこに使われているか場所を知りたい場合

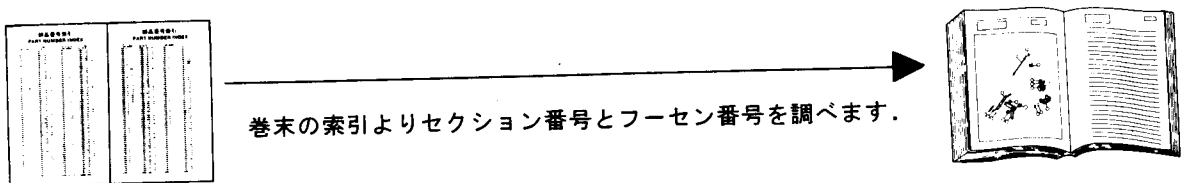

How to use the parts list

1. Section number

This parts list is divided into machine sections and each section has a number.

(Example) Section number

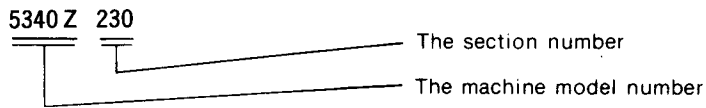

★ This number includes both the machine model number and the section number.

2. How to use the parts list

1) To find the part number (when ordering the part)

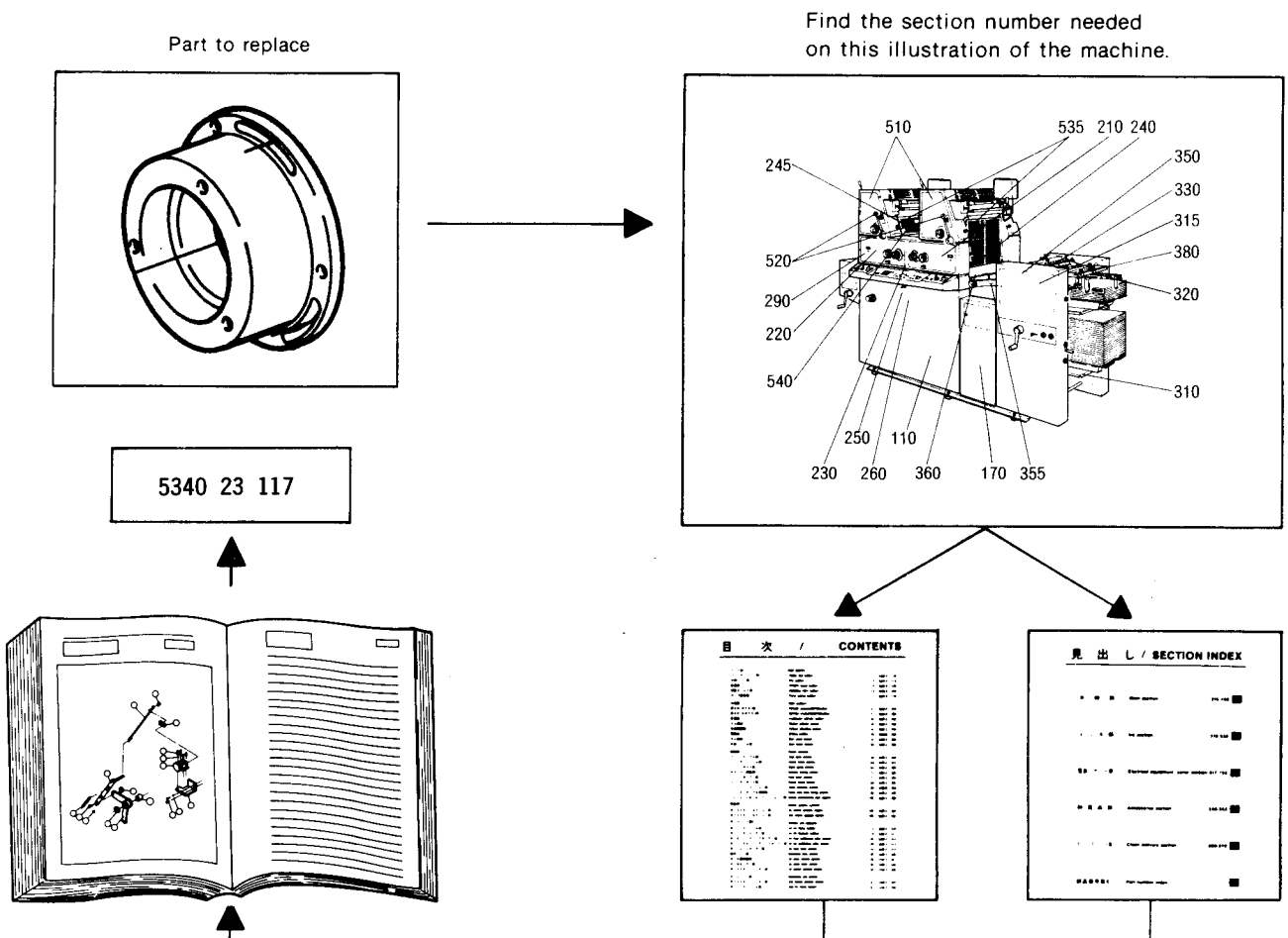

2) To find the section number and the position identification number of the part in the illustration when knowing the part number

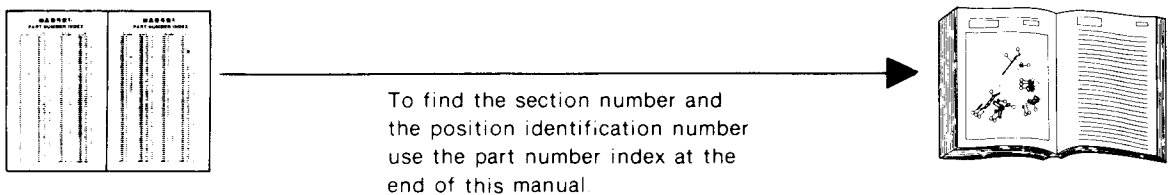

目 次 / CONTENTS

セクション番号 Section No.	セクション名	Section name	ページ Page
	◁ベッド部▷	◁Bed section▷	
5340 Z 110	ベッドフレーム	Bed frame	8
5340 Z 170	ポンプ配管	Pump piping	12
	◁本機部▷	◁Main section▷	
5340 Z 210	第1 胴入れ	1st cylinder pressure	16
5340 Z 220	第2 胴入れ	2nd cylinder pressure	20
5340 Z 230	圧胴	Impression cylinder	24
5340 Z 240	第1 ゴム胴	1st blanket cylinder	28
5340 Z 245	第2 ゴム胴	2nd blanket cylinder	32
5340 Z 250	原動	Main drive	36
5340 Z 260	カム軸	Cam shaft	38
5340 Z 290	本機フレーム	Main frame	40
	◁給紙部▷	◁Feeder section▷	
5340 Z 310	給紙台	Paper feed table	42
5340 Z 312	万能給紙台	Multi-size paper pile board	44
5340 Z 315	フィーダーフレーム	Feeder frame	46
5340 Z 320	ペーパーガイド	Paper guide	48
5340 Z 330	サククション駆動	Suction drive	52
5340 Z 350	フィードローラー	Feed roller	56
5340 Z 355	フィーダーボード	Feeder board	60
5340 Z 360	ペーパーインサーション	Paper insertion	66
5340 Z 365	フィーダードラム	Feeder drum	70
5340 Z 370	給紙台昇降	Paper feed table lifting	74
5340 Z 380	ハイトコントロール, フィードレバー	Height control bar, Feed lever	78
	◁インキ, 水部▷	◁Ink, Water section▷	
5340 Z 510	インキフレーム	Ink frame	82
5340 Z 511	インキフォンテン	Ink fountain	84
5340 Z 512	オシレーティングローラー	Oscillating roller	90
5340 Z 513	インキオシレーティングローラー	Ink oscillating roller	94
5340 Z 514	インキフォームローラー	Ink from roller	98
5340 Z 520	操作レバー	Operation lever	102
5340 Z 530	水フォンテンローラー	Water fountain roller	106
5340 Z 535	水フォームローラー	Water form roller	110
5340 Z 540	版胴	Plate cylinder	114

目 次 / CONTENTS

セクション番号 Section No.	セクション名	Section name	ページ Page
	◁電装部▷	◁Electrical section▷	
5340 Z 611	制御ボックス	Control box	118
5340 Z 614	サブ制御ボックス (1) 米国单相	Sub control box (1) Single phase for U.S.A. and Canada	120
5340 Z 615	サブ制御ボックス (2) 欧州单相	Sub control box (2) Single phase for Europe ...	122
5340 Z 616	サブ制御ボックス (3) 欧米以外单相	Sub control box (3) Single phase except U.S.A., Canada, and Europe	124
5340 Z 618	サブ制御ボックス (4) 三相	Sub control box (4) Three phase	126
5340 Z 620	操作パネル	Operation panel	128
5340 Z 630	静電気除去装置	Static eliminator	130
	◁付属品部▷	◁Accessories section▷	
5340 Z 650	付属品	Accessories	132
5340 Z 652	作業台	Work organizer	134
	◁給油部▷	◁Lubrication section▷	
5340 Z 655	給油 (OPS)	Lubrication (OPS)	136
5340 Z 656	給油 (NOPS)	Lubrication (NOPS)	138
	◁カバー部, その他▷	◁Cover section, etc.▷	
5340 Z 680	テープインサーター	Tape inserter	140
5340 Z 710	カバー (OPS)	Cover (OPS)	142
5340 Z 720	カバー (NOPS)	Cover (NOPS)	146
5340 Z 750	第1安全カバー	1st safety cover	150
5340 Z 751	第2安全カバー	2nd safety cover	154
5340 Z 755	安全バー	Safety bar	156
5340 Z 820	第1ブランケット洗浄	1st blanket cleaning	158
5340 Z 825	第2ブランケット洗浄	2nd blanket cleaning	162
5340 Z 828	ブランケット洗浄作動	Blanket cleaning drive	166
5340 Z 830	スプレー装置	Powder spray device	170
5340 Z 840	レジスターパンチ	Register punch	174
	◁チェーンデリバリー部▷	◁Chain delivery section▷	
5340 Z 860	フレーム (CD)	Frame (CD)	176
5340 Z 870	駆動軸, 従動軸 (CD)	Drive, Driven shafts (CD)	178
5340 Z 872	チェーングリッパー (CD)	Chain gripper (CD)	182
5340 Z 880	排紙テーブル (CD)	Paper delivery table (CD)	184
5340 Z 890	台上げ駆動 (CD)	Stand lifting drive (CD)	188
5340 Z 892	サイドガイド (CD)	Side guide (CD)	192
5340 Z 895	バックガイド (CD)	Back guide (CD)	196
	◁部品番号索引▷	◁Part number index▷	

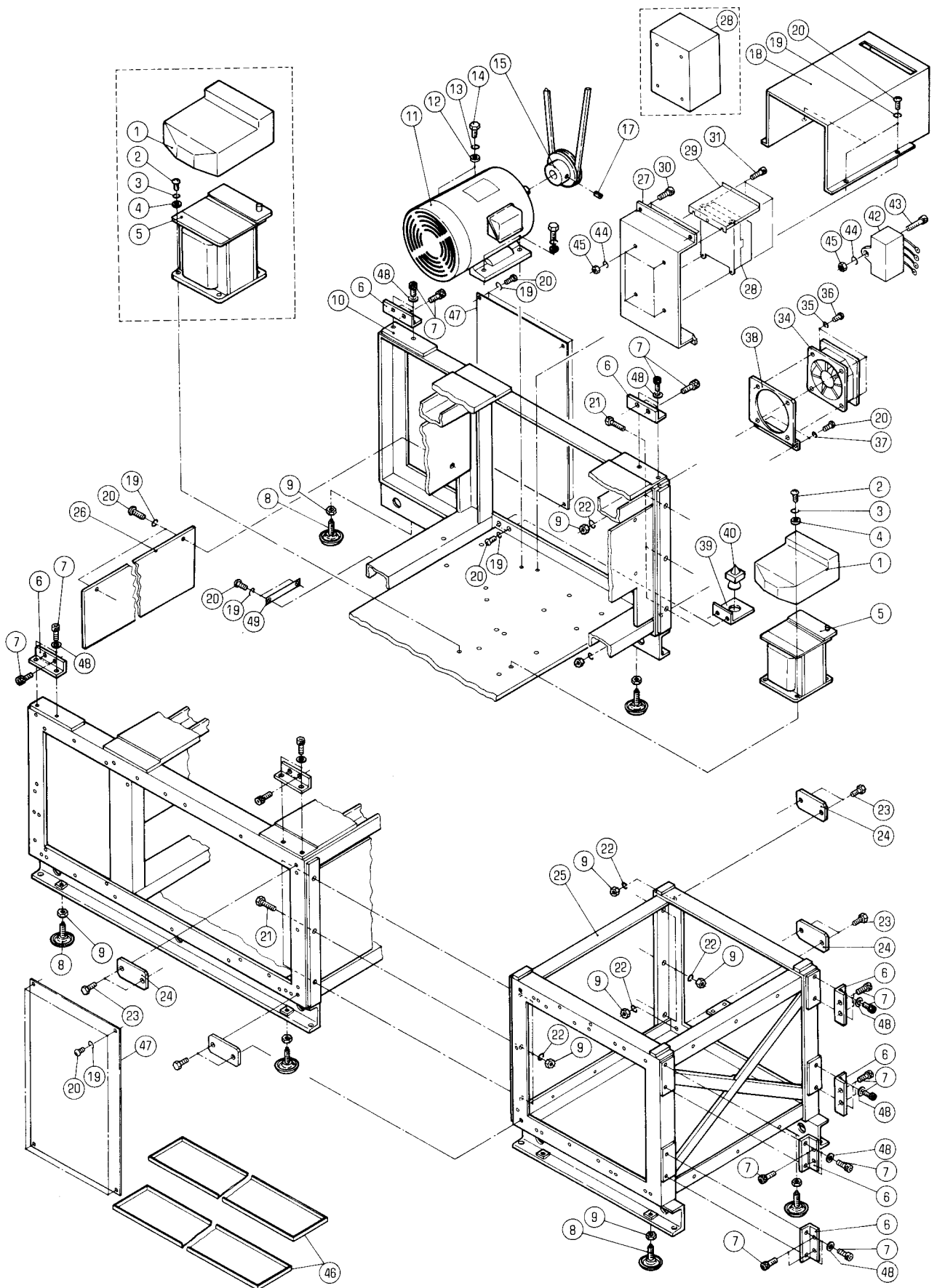

ハットフレーム

セクション
SECTION

セクション番号

SECTION NUMBER

5340Z 110

BED FRAME

★マークの部品は単品ではお渡しできませんので、セット番号で注文してください。
When ordering items marked ★, indicate the set number because they are available only as a set.

No.	セット番号/ 部品番号	SET No PART No	部品名称/ 構成番号	COMPONENT PARTS	PART NAME	個数 Qty
1	5300 61	124-1	トランスカバー		TRANSFORMER COVER	1
1	5340 61	461	カバー		COVER	1
			ヨーロッパ		EUROPE	
2	9642061414		ナット M6X14		SMALL PAN-HEAD SCREW M6X14	4
3	9710060008		ワッシャー M6		SPRING WASHER M6	4
4	9716060014		ワッシャー M6		PLAIN WASHER M6	4
5	97974-1		トランス		TRANSFORMER	1
			ヨーロッパ		EUROPE	
5	97975		トランス		TRANSFORMER	1
6	5330 13	111-1	ブラケット		BRACKET	8
7	9670102008		六角ソケットボルト M10X20		HEXAGON SOCKET BOLT M10X20	32
8	5290 14	120	ジャックベース		JACK BASE	6
9	9660100014		ナット M10		HEXAGON NUT M10	16
10	5340 11	110-3	ハット		BED	1
11	95101001-1		モーター 1.5KW 3PH		MOTOR 1.5KW 3PH	1
			アメリカ、カナダ		U.S.A./CANADA	
11	97038-1		モーター 1.5KW 3PH 200V		MOTOR 1.5KW 3PH 200V	1
12	9716080014		ワッシャー M8		PLAIN WASHER M8	4
13	9710080008		ワッシャー M8		SPRING WASHER M8	4
14	9672081214		六角ヘッドボルト M8X12		HEXAGON HEAD BOLT M8X12	4
15	5340 15	111	プーリー		PULLEY	1
17	9684060608		セットスクリュー M6X6		SET SCREW M6X6	2
18	5340 15	112	カバー		COVER	1
19	9710050014		ワッシャー M5		SPRING WASHER M5	17
20	9642051014		ナット M5X10		SMALL PAN-HEAD SCREW M5X10	19
21	9672104514		六角ヘッドボルト M10X45		HEXAGON HEAD BOLT M10X45	6
22	9710100008		ワッシャー M10		SPRING WASHER M10	10
23	9672102514		六角ヘッドボルト M10X25		HEXAGON HEAD BOLT M10X25	8
24	5330 11	181	プレート		PLATE	4
25	5340 11	170-1	フィーダーハット		FEEDER BED	1
26	5340 11	151	カバー		COVER	1
27	5340 61	151-2	ブラケット		BRACKET	1
28	95103006		インバーター FR-Z024-1.5K		INVERTER FR-Z024-1.5K	1
28	95103010		インバーター FR-Z024-1.5K		INVERTER FR-Z024-1.5K UL	1
			アメリカ、カナダ		U.S.A./CANADA	
28	95103011		インバーター FR-A220		INVERTER FR-A220	1
			CE仕様		FOR CE SPEC.	
29	5341 61	154-1	カバー		COVER	1
29	5341 61	155	カバー		COVER	1
			CE仕様		FOR CE SPEC.	
30	9670061208		六角ソケットボルト M6X12		HEXAGON SOCKET BOLT M6X12	4
31	9670041608		六角ソケットボルト M4X16		HEXAGON SOCKET BOLT M4X16	4
34	99953-1		ファン SP101A-1123HBT		FAN SP101A-1123HBT	1
35	9710030008		ワッシャー M3		SPRING WASHER M3	4
36	9642031414		ナット M3X14		SMALL PAN-HEAD SCREW M3X14	4
37	9710050008		ワッシャー M5		SPRING WASHER M5	2
38	5340 61	423	ブラケット		BRACKET	1
39	5340 11	113	ホルダー		HOLDER	1
			アメリカ、カナダ		U.S.A./CANADA	
39	5340 11	114	ブラケット		BRACKET	1
			CE仕様		FOR CE SPEC.	
40	95147		ブッシング SR-7W-2		BUSHING SR-7W-2	1
			アメリカ、カナダ		U.S.A./CANADA	
40	98899		ブッシング SR-6P3-5		BUSHING SR-6P3-5	1
			CE仕様		FOR CE SPEC.	
41	9670051008		六角ソケットボルト M5X10		HEXAGON SOCKET BOLT M5X10	2
			アメリカ、カナダ		U.S.A./CANADA	
42	99776		フィルター FR-BIF		NOISE FILTER FR-BIF	1
43	9642042014		ナット M4X20		SMALL PAN-HEAD SCREW M4X20	1

ベッドフレーム

BED FRAME

セクション
SECTION

セクション番号
SECTION NUMBER

5340Z 110

★マークの部品は単品ではお渡しできませんので、セット番号で注文してください。
When ordering items marked ★, indicate the set number because they are available only as a set.

No.	セット番号/ 部品番号	SET No PART No	部品名称/ 構成番号	COMPONENT PARTS	PART NAME No	個数 Qty
44	9710040008		ハネサカネ M4		SPRING WASHER M4	5
45	9660040014		ナット M4		HEXAGON NUT M4	5
46	5340 76 001-1		オイルパン		OIL PAN	2
47	5340 11 152-1		カバー		COVER	2
48	9716100014		ヒラサカネ M10		PLAIN WASHER M10	16
49	5344 74 314		キハコクインヨウメイハン		NUMBER PLATE	1

ホップ°ハイカン
PUMP PIPING

セクション
SECTION

セクション番号
SECTION NUMBER

5340Z 170

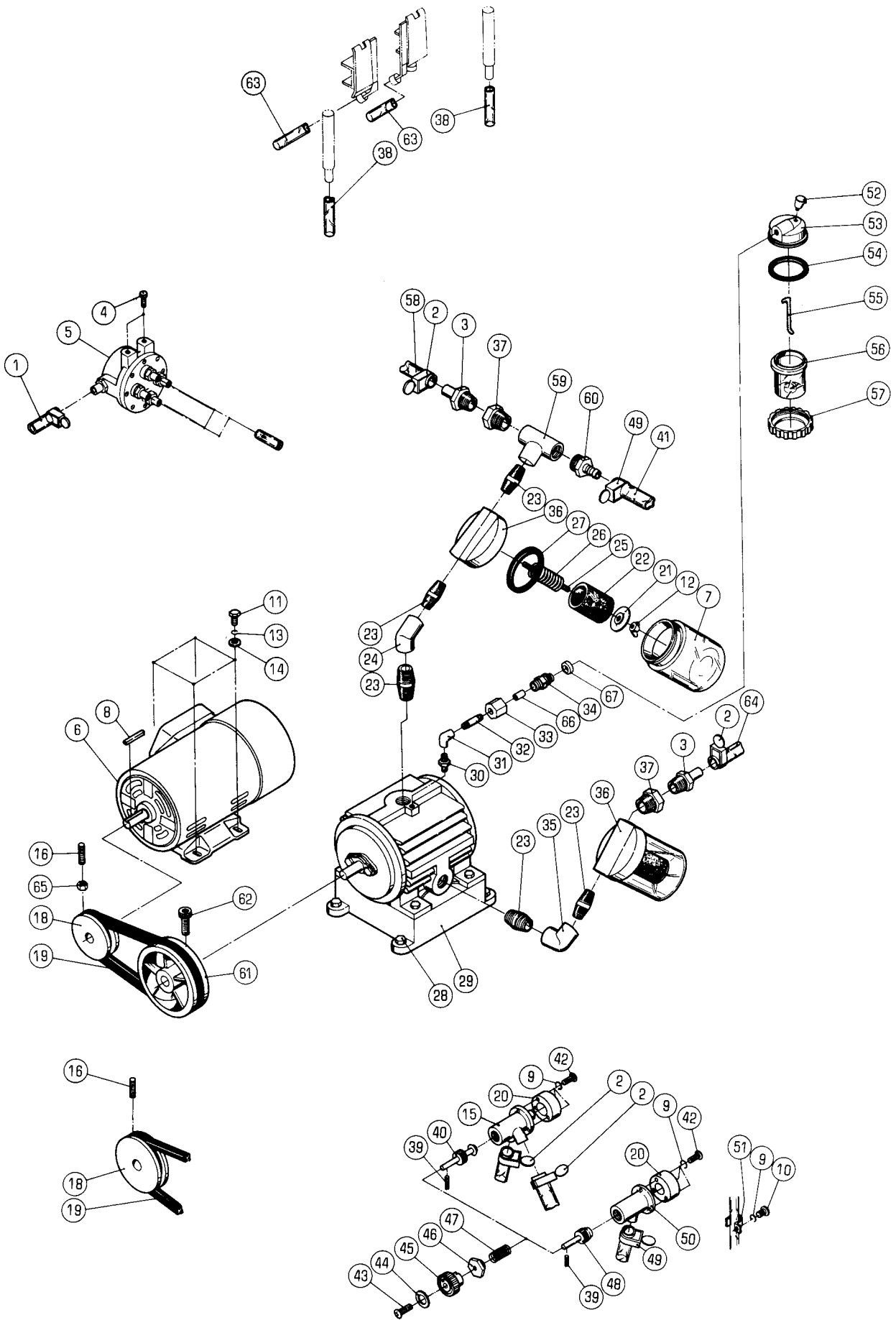

ホ°ンフ°ハイカン

セクション
SECTION

セクション番号

SECTION NUMBER

5340Z 170

PUMP PIPING

★マークの部品は単品ではお渡しできませんので、セット番号で注文してください。
When ordering items marked ★, indicate the set number because they are available only as a set.

No.	セット番号/ 部品番号	SET No. PART No.	部品名称/ 構成番号	COMPONENT PARTS	PART NAME	個数 Qty
	5290 16	200-4	エア-ホ°ンフ°	ASSY	AIR PUMP ASSY	1
				3,7,12,21-27,29-37,52-57,59-62,66,67		
	91100-2		エア-ホ°ンフ°	ASSY	AIR PUMP ASSY	1
				29,61,62		
1	5340 17	127	ヒ°ニールホ°ス	10X17X670	HOSE 10X17X670	1
2	91211		ホ°スバンド	16	HOSE BAND 16	5
3	5290 34	152-1	ニツフ°ル		NIPPLE	2
4	9670052008		ソケットホ°ルト	M5X20	HEXAGON SOCKET BOLT M5X20	2
5	5290 17	120-1	エア-ターミナル		AIR TERMINAL	1
6	97034		モ-ター	750W 200V	MOTOR 750W 200V	1
			サンソウ	200V	3 PHASE 200V	
6	97054		モ-ター	SCL-KR 550W	MOTOR SCL-KR 550W	1
			タンソウ	200V,208V,220V	1 PHASE 200V,208V,220V	
7	5290 16	311	ホ°トル		BOTTLE	2
8	90904		スハ°リキ-	5X5X28	KEY 5X5X28	1
			タンソウ		1 PHASE	
8	90906		スハ°リキ-	6X6X36	KEY 6X6X36	1
			サンソウ		3 PHASE	
9	9710050008		ハ°ネサ°カ°ネ	M5	SPRING WASHER M5	7
10	9642051014		ナ°コネジ°	M5X10	SMALL PAN-HEAD SCREW M5X10	1
11	9672051214		ロツカクホ°ルト	M5X12	HEXAGON HEAD BOLT M5X12	4
12	9664050014		チヨウナツト	M5	WING NUT M5	2
13	9710060008		ハ°ネサ°カ°ネ	M6	SPRING WASHER M6	4
14	9716060014		ヒラサ°カ°ネ	M6	PLAIN WASHER M6	4
15	5290 17	113	ハ°ルフ°		VALVE	1
16	9684061608		トメネジ°	M6X16	SET SCREW M6X16	1
18	5330 16	112-1	フ°-リ-		PULLEY	1
			タンソウ	60HZ	1 PHASE 60HZ	
18	5340 16	111	フ°-リ-		PULLEY	1
			サンソウ	60HZ	3 PHASE 60HZ	
18	5340 16	112	フ°-リ-		PULLEY	1
			サンソウ	50HZ	3 PHASE 50HZ	
18	5340 16	113	フ°-リ-		PULLEY	1
			タンソウ	50HZ	1 PHASE 50HZ	
19	90101		V°ハ°ルト	A-35	V-BELT A-35	1
				60HZ	60HZ	
19	90102		V°ハ°ルト	A-36	V-BELT A-36	1
				50HZ	50HZ	
20	5340 17	113	スハ°-サ-		SPACER	2
21	5290 16	315	ワツシヤ-		WASHER	2
22	5290 16	313	フィルタ-		FILTER	2
23	91240		ニツフ°ル	3/4	NIPPLE 3/4	5
24	91233		45 エルホ°	3/4	ELBOW 3/4	1
25	5290 16	316	ネジ°		SCREW	2
26	5290 16	314	スフ°リンク°		SPRING	2
27	5290 16	312	ハ°ツキン		PACKING	2
28	9672081614		ロツカクホ°ルト	M8X16	HEXAGON HEAD BOLT M8X16	4
29	5290 16	215-1	エア-ホ°ンフ°		AIR PUMP	1
30	91237		ニツフ°ル	1/8	NIPPLE 1/8	1
31	91236		エルホ°	1/8	ELBOW 1/8	1
32	5290 16	411	ハ°イフ°		PIPE	1
33	5290 16	418	フ°ラケツト		BRACKET	1
34	5290 16	417	フ°ラケツト		BRACKET	1
35	91234		エルホ°	3/4	ELBOW 3/4	1
36	5290 16	212	キャツフ°		CAP	2
37	91231		フ°ツシユ	3/4X3/8	BUSHING 3/4X3/8	2
38	5340 17	123	コ°ムカンホ°ス	9X15X580	HOSE 9X15X580	2
39	9410301608		スフ°リンク°ヒ°ン	3X16	SPRING PIN 3X16	2
40	5340 17	114	スヒ°ント°ル		SPINDLE	1

ポンプパイプ

PUMP PIPING

セクション
SECTION

セクション番号

SECTION NUMBER

5340Z 170

★マークの部品は単品ではお渡しできませんので、セット番号で注文してください。
When ordering items marked ★, indicate the set number because they are available only as a set.

No.	セット番号/ 部品番号	SET No PART No	部品名称/ 構成番号	COMPONENT PARTS	PART NAME	個数 Q'ty
41	5340	16 421	ビニールホース	15X22X1000	HOSE 15X22X1000	1
42	9642055014		ナベコネジ	M5X50	SMALL PAN-HEAD SCREW M5X50	6
43	9650052014		マルサラコネジ	M5X20	SCREW M5X20	2
44	5300	12 224	プレート		PLATE	2
45	5300	17 117	ツマミ(アイボリー)		KNOB(IVORY)	2
45	5310	17 117-1	ツマミ(ダークグレー)		KNOB(DARK GRAY)	2
46	5300	17 116	カバー		COVER	2
47	5290	17 115	スプリング		SPRING	2
48	5340	17 112	スピントル		SPINDLE	1
49	91212		ホースバンド	25	HOSE BAND 25	2
50	5290	17 111	バルブ		VALVE	1
51	5290	17 119	クランプ		CLAMP	3
52	91251		フタツキオイルカップ	マル6	OIL CUP 6	1
53	5290	16 412-1	キャップ		CAP	1
54	90502		Oリング	P-46	O-RING P-46	1
55	91150		モール		WICK	1
56	5290	16 414	ボトル		BOTTLE	1
57	5290	16 413	ナット		NUT	1
58	5340	16 423	ビニールホース	10X17X800	HOSE 10X17X800	1
59	91232		Tカッターホース	3/4	ELBOW 3/4	1
60	91200		ホースニツプル	PT3/4	HOSE NIPPLE PT3/4	1
61	5290	16 226	プーリー		PULLEY	1
62	9670081608		ソケットボルト	M8X16	HEXAGON SOCKET BOLT M8X16	1
63	5340	17 125	ゴムカンホース	9X15X370	HOSE 9X15X370	2
64	5330	16 422	ビニールホース	10X17X1000	HOSE 10X17X1000	1
65	9660060014		ナット	M6	HEXAGON NUT M6	1
66	5290	16 416	ノズル		NOZZLE	1
67	5290	16 419	フィルター		FILTER	1

1ST CYLINDER PRESSURE

SECTION

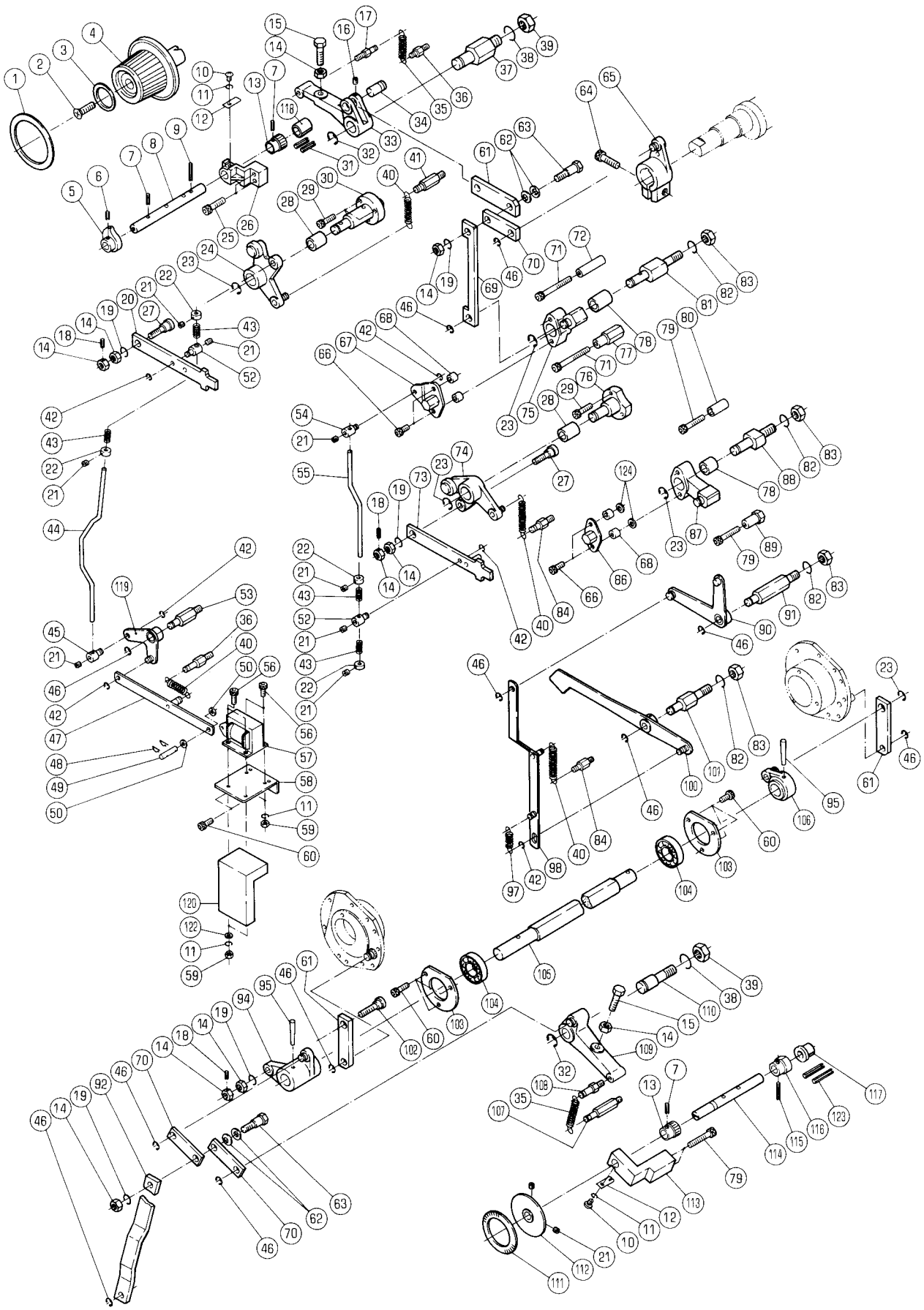

ダイヤ トウイ

セクション
SECTION

セクション番号
SECTION NUMBER 5340Z 210

1ST CYLINDER PRESSURE

★マークの部品は単品ではお渡してきませんので、セット番号で注文してください。
When ordering items marked ★, indicate the set number because they are available only as a set.

No.	セット番号/ 部品番号	SET No. PART No.	部品名称/ 構成番号	COMPONENT PARTS	PART NAME No.	個数 Qty
	5340 21	120Z	レバ- ASSY 24,28		LEVER ASSY	1
	5340 21	130	チョウセイピン ASSY 14,18,27		ADJUSTMENT PIN ASSY	2
	5340 21	140Z	レバ- ASSY 75,78		LEVER ASSY	1
	5340 21	180	チョウセイシャク ASSY 5-9,13		ADJUSTMENT SHAFT ASSY	1
	5340 21	520Z	レバ- ASSY 28,74		LEVER ASSY	1
	5340 21	550Z-2	レバ- ASSY 78,87		LEVER ASSY	1
	5340 21	560	チョウセイピン ASSY 14,18,102		ADJUSTMENT PIN ASSY	1
	5340 21	570	シャフト ASSY 94,95,105,106		SHAFT ASSY	1
	5340 21	630	シャフト ASSY 7,13,114-116		SHAFT ASSY	1
1	5340 21	191	スケール		SCALE	1
2	5290 22	318	ネジ		SCREW	1
3	5300 22	317	プレート		PLATE	1
4	5300 22	313	ダイヤル(アイボリー)		DIAL(IVORY)	1
4	5310 22	313-1	ダイヤル(ダークグレー)		DIAL(DARK GRAY)	1
5	5340 21	182	カム		CAM	1
6	9410302008		スプリングピン 3X20		SPRING PIN 3X20	1
7	9410301608		スプリングピン 3X16		SPRING PIN 3X16	3
8	5340 21	181	シャフト		SHAFT	1
9	9410302508		スプリングピン 3X25		SPRING PIN 3X25	1
10	9642040414		ナット M4X4		SMALL PAN-HEAD SCREW M4X4	2
11	9710040008		ハネサカネ M4		SPRING WASHER M4	6
12	5340 21	175	スプリング		SPRING	2
13	5340 21	183	ラチェット		RATCHET	2
14	9660080014		ナット M8		HEXAGON NUT M8	10
15	5321 22	121	ボルト		BOLT	2
16	9684040408		トメネジ M4X4		SET SCREW M4X4	1
17	5290 37	433	ハネカケ		SPRING STUD	1
18	9410301208		スプリングピン 3X12		SPRING PIN 3X12	3
19	9710080008		ハネサカネ M8		SPRING WASHER M8	5
20	5340 21	131	ツキヤ		THRUSTER	1
21	9684050508		トメネジ M5X5		SET SCREW M5X5	10
22	5330 52	492	トメカラー		LOCK COLLAR	4
23	9721100008		E-リング E-10		E-RING E-10	5
24	5340 21	120	カムレバ-		CAM LEVER	1
25	9670062508		ソケットボルト M6X25		HEXAGON SOCKET BOLT M6X25	2
26	5340 21	174	ブラケット		BRACKET	1
★27	5340 21	132	ピン		PIN	2
28	5290 21	612	ブッシュ		BUSHING	2
29	9670052008		ソケットボルト M5X20		HEXAGON SOCKET BOLT M5X20	6
30	5340 21	112	スタット		STUD	1
31	9410502008		スプリングピン 5X20		SPRING PIN 5X20	2
32	9721120008		E-リング E-12		E-RING E-12	2
33	5340 21	173	アーム		ARM	1
34	5340 21	172	ピン		PIN	1
35	5290 33	451-1	スプリング		SPRING	2
36	5290 21	161	ハネカケ		SPRING STUD	2
37	5340 21	171	スタット		STUD	1
38	9710120008		ハネサカネ M12		SPRING WASHER M12	2
39	9660120014		ナット M12		HEXAGON NUT M12	2
40	5300 59	565-1	スプリング		SPRING	4

1ST CYLINDER PRESSURE

★マークの部品は単品ではお渡しできませんので、セット番号で注文してください。
When ordering items marked ★, indicate the set number because they are available only as a set.

No.	セット番号/ 部品番号	SET No PART No	部品名称/ 構成番号	COMPONENT PARTS	PART NAME	個数 Qty
41	5290 41	114-1	ハネカケ		SPRING STUD	1
42	9721040008		E-リング	E-4	E-RING E-4	6
43	5300 56	088	スプリング		SPRING	4
44	5340 21	111	リンク		LINK	1
45	5310 52	293	ボス		BOSS	1
46	9721070008		E-リング	E-7	E-RING E-7	11
47	5340 21	210	リンク		LINK	1
48	90628		スナップピン	SSP-4	SNAP PIN SSP-4	2
49	5300 33	561-2	ピン		PIN	1
50	91710001		スペーサー		SPACER	2
52	5340 21	133	ボス		BOSS	2
53	5310 52	292	スタット		STUD	1
54	5340 21	144	ボス		BOSS	1
55	5340 21	145	リンク		LINK	1
56	9670041208		ソケットボルト	M4X12	HEXAGON SOCKET BOLT M4X12	4
57	97632		ソレノイド	AS-05N AC115V	SOLENOID AS-05N AC115V	1
58	5330 57	151	ブラケット		BRACKET	1
59	9660040014		ナット	M4	HEXAGON NUT M4	4
60	9670061208		ソケットボルト	M6X12	HEXAGON SOCKET BOLT M6X12	8
61	5340 21	154-1	リンク		LINK	3
62	90692		サラハネ	L10	FLUSH SPRING L10	4
63	5340 21	152	ピン		PIN	2
64	9670103008		ソケットボルト	M10X30	HEXAGON SOCKET BOLT M10X30	1
65	5340 21	160	アーム		ARM	1
66	9670062008		ソケットボルト	M6X20	HEXAGON SOCKET BOLT M6X20	4
67	5340 21	143	カバー		COVER	1
68	5290 29	412	カムローラー	ナイリン	CAM ROLLER INNER RING	4
69	5340 21	148	リンク		LINK	1
70	5340 21	151	リンク		LINK	3
71	9670065508		ソケットボルト	M6X55	HEXAGON SOCKET BOLT M6X55	2
72	5340 21	147	ストッパ		STOPPER	1
73	5340 21	540	ツキヤ		THRUSTER	1
74	5340 21	520	レバー		LEVER	1
75	5340 21	140	レバー		LEVER	1
76	5340 21	511	スタット		STUD	1
77	5340 21	146	ストッパ		STOPPER	1
78	5290 26	112	ブッシュ		BUSHING	2
79	9670063508		ソケットボルト	M6X35	HEXAGON SOCKET BOLT M6X35	4
80	5330 21	664	ストッパ		STOPPER	1
81	5340 21	134-1	スタット		STUD	1
82	9710100008		ハネサカネ	M10	SPRING WASHER M10	4
83	9660100014		ナット	M10	HEXAGON NUT M10	4
84	5290 52	244	ハネカケ		SPRING STUD	2
86	5330 21	662	カバー		COVER	1
87	5340 21	550-2	レバー		LEVER	1
88	5340 21	562-2	スタット		STUD	1
89	5340 21	563	ストッパ		STOPPER	1
90	5340 21	840	レバー		LEVER	1
91	5340 21	842	スタット		STUD	1
92	5340 21	564	リンク		LINK	1
94	5340 21	580	アーム		ARM	1
95	9411503600		テーパピン	5X36	TAPER PIN 5X36	2
97	5290 54	325	スプリング		SPRING	1
98	5340 21	830-1	リンク		LINK	1
100	5340 21	850-1	リンク		ARM	1
101	5340 21	841	スタット		STUD	1
102	5340 21	561	ピン		PIN	1
103	5340 21	572	カバー		COVER	2
104	90319		ボールベアリング	6203ZZ	BALL BEARING 6203ZZ	2

ダイヤトウイレ

セクション
SECTION

セクション番号
SECTION NUMBER

5340Z 210

1ST CYLINDER PRESSURE

★マークの部品は単品ではお渡してきませんので、セット番号で注文してください。
When ordering items marked ★, indicate the set number because they are available only as a set.

No.	セット番号/ 部品番号	SET No. PART No.	部品名称/ 構成番号	COMPONENT PARTS	PART NAME No.	個数 Qty
105	5340 21	571	シャフト		SHAFT	1
106	5340 21	590	アーム		ARM	1
107	5290 33	454	ハネカケ		SPRING STUD	1
108	5290 21	142	ハネカケ		SPRING STUD	1
109	5340 21	610	アーム		ARM	1
110	5340 21	621	スタット		STUD	1
111	5340 21	633	スケール		SCALE	1
112	5340 21	640	プレート		PLATE	1
113	5340 21	622	ブラケット		BRACKET	1
114	5340 21	631-1	シャフト		SHAFT	1
115	9410303008		スプリングピン 3X30		SPRING PIN 3X30	1
116	5340 21	632-1	カム		CAM	1
117	5300 54	152	ワッシユ		BUSHING	1
118	5290 37	123	ワッシユ		BUSHING	1
119	5340 21	220	アーム		ARM	1
120	5340 21	891	カバー		COVER	1
122	9716040014		ヒラサカネ M4		PLAIN WASHER M4	2
123	9410503208		スプリングピン 5X32		SPRING PIN 5X32	2
124	9715060014		ヒラサカネ M6		PLAIN WASHER M6	2

2ND CYLINDER PRESSURE

SECTION

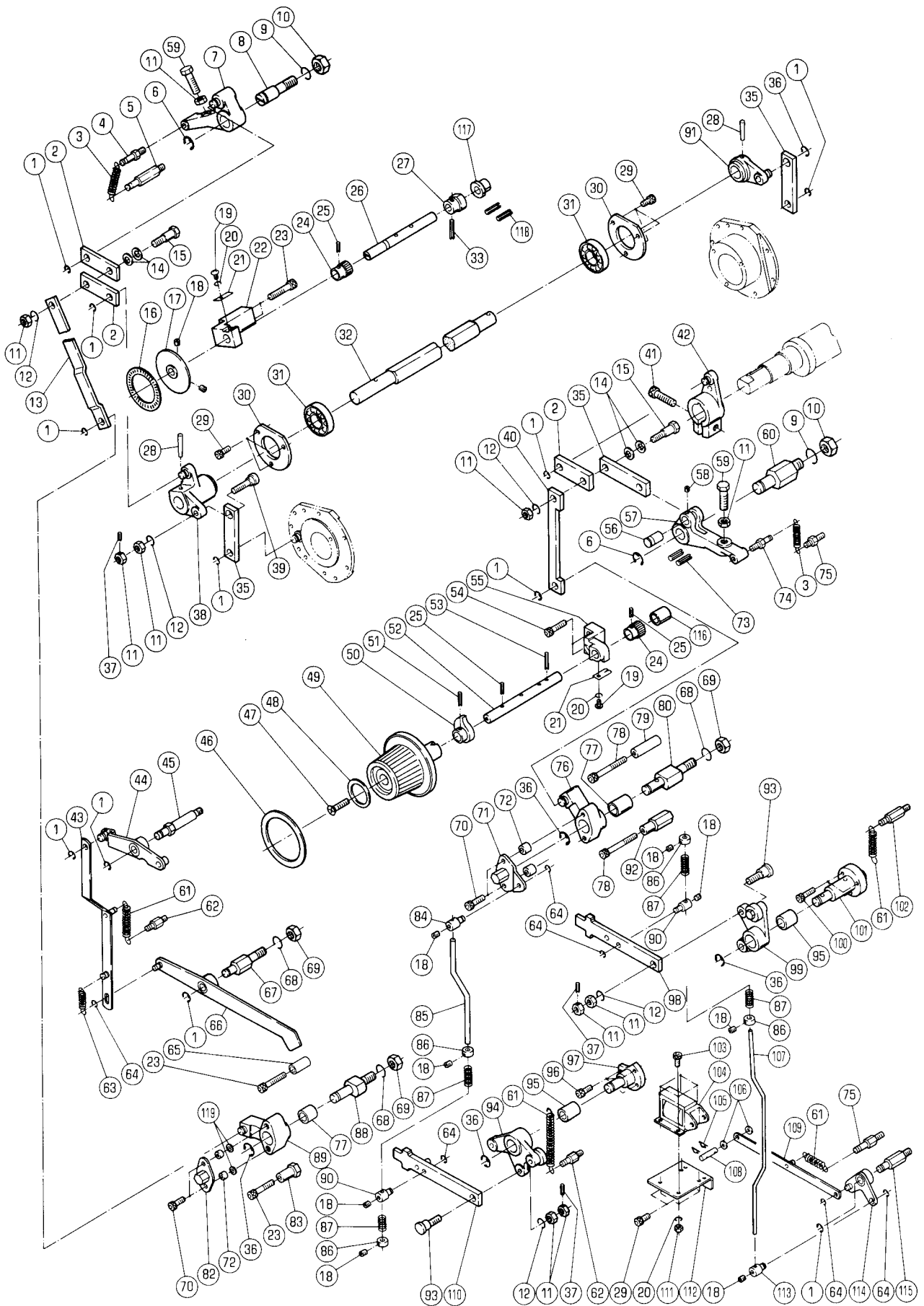

タイ トウイレ

セクション
SECTION

セクション番号

SECTION NUMBER

5340Z 220

2ND CYLINDER PRESSURE

★マークの部品は単品ではお渡しできませんので、セット番号で注文してください。
When ordering items marked ★, indicate the set number because they are available only as a set.

No.	セット番号/ 部品番号	SET No PART No	部品名称/ 構成番号	COMPONENT PARTS	PART NAME No	個数 Qty
	5340 21 130		チヨウセイピン ASSY 11,37,93		ADJUSTMENT PIN ASSY	2
	5340 21 180		チヨウセイシツク ASSY 24,25,50-53		ADJUSTMENT SHAFT ASSY	1
	5340 21 520Z		レバ ASSY 95,99		LEVER ASSY	1
	5340 21 530Z		レバ ASSY 94,95		LEVER ASSY	1
	5340 21 560		チヨウセイピン ASSY 11,37,39		ADJUSTMENT PIN ASSY	1
	5340 21 630		シャフト ASSY 24-27,33		SHAFT ASSY	1
	5340 21 730Z		レバ ASSY 76,77		LEVER ASSY	1
	5340 21 760Z-1		レバ ASSY 77,89		LEVER ASSY	1
	5340 21 770		シャフト ASSY 28,32,38,91		SHAFT ASSY	1
1	9721070008		E-リング E-7		E-RING E-7	11
2	5340 21 151		リンク		LINK	3
3	5290 33 451-1		スプリング		SPRING	2
4	5290 21 142		ハネカケ		SPRING STUD	1
5	5290 33 454		ハネカケ		SPRING STUD	1
6	9721120008		E-リング E-12		E-RING E-12	2
7	5340 21 790		アーム		ARM	1
8	5340 21 621		スタット		STUD	1
9	9710120008		ハネサカネ M12		SPRING WASHER M12	2
10	9660120014		ナット M12		HEXAGON NUT M12	2
11	9660080014		ナット M8		HEXAGON NUT M8	11
12	9710080008		ハネサカネ M8		SPRING WASHER M8	5
13	5340 21 564		リンク		LINK	1
14	90692		サラハネ L10		FLUSH SPRING L10	4
15	5340 21 152		ピン		PIN	2
16	5340 21 633		スケール		SCALE	1
17	5340 21 640		プレート		PLATE	1
18	9684050508		トメネジ M5X5		SET SCREW M5X5	10
19	9642040414		ナベコネジ M4X4		SMALL PAN-HEAD SCREW M4X4	2
20	9710040008		ハネサカネ M4		SPRING WASHER M4	6
21	5340 21 175		スプリング		SPRING	2
22	5340 21 622		ブラケット		BRACKET	1
23	9670063508		ソケットボルト M6X35		HEXAGON SOCKET BOLT M6X35	4
24	5340 21 183		ラチェット		RATCHET	2
25	9410301608		スプリングピン 3X16		SPRING PIN 3X16	3
26	5340 21 631-1		シャフト		SHAFT	1
27	5340 21 632-1		カム		CAM	1
28	9411503600		テーパ-ピン 5X36		TAPER PIN 5X36	2
29	9670061208		ソケットボルト M6X12		HEXAGON SOCKET BOLT M6X12	8
30	5340 21 572		カバー		COVER	2
31	90319		ボールベアリング 6203ZZ		BALL BEARING 6203ZZ	2
32	5340 21 771		シャフト		SHAFT	1
33	9410303008		スプリングピン 3X30		SPRING PIN 3X30	1
35	5340 21 154-1		リンク		LINK	3
36	9721100008		E-リング E-10		E-RING E-10	5
37	9410301208		スプリングピン 3X12		SPRING PIN 3X12	3
38	5340 21 780		アーム		ARM	1
39	5340 21 561		ピン		PIN	1
40	5340 21 148		リンク		LINK	1
41	9670103008		ソケットボルト M10X30		HEXAGON SOCKET BOLT M10X30	1
42	5340 21 740		アーム		ARM	1

ダイヤ2 トウイロ

セクション
SECTION

セクション番号
SECTION NUMBER

5340Z 220

2ND CYLINDER PRESSURE

★マークの部品は単品ではお渡しできませんので、セット番号で注文してください。
When ordering items marked ★, indicate the set number because they are available only as a set.

No.	セット番号/ 部品番号	SET No PART No	部品名称/ 構成番号	COMPONENT PARTS	PART NAME	個数 Qty
43	5340	21 830-1	リンク		LINK	1
44	5340	21 860-1	レハ		LEVER	1
45	5340	21 871	スタット		STUD	1
46	5340	21 191	スケール		SCALE	1
47	5290	22 318	ネジ		SCREW	1
48	5300	22 317	プレート		PLATE	1
49	5300	22 313	ダイヤル(アイボリー)		DIAL(IVORY)	1
49	5310	22 313-1	ダイヤル(ダークグレー)		DIAL(DARK GRAY)	1
50	5340	21 182	カム		CAM	1
51	9410302008		スプリングピン 3X20		SPRING PIN 3X20	1
52	5340	21 181	シャフト		SHAFT	1
53	9410302508		スプリングピン 3X25		SPRING PIN 3X25	1
54	9670062508		ソケットボルト M6X25		HEXAGON SOCKET BOLT M6X25	2
55	5340	21 174	ブラケット		BRACKET	1
56	5340	21 172	ピン		PIN	1
57	5340	21 173	アーム		ARM	1
58	9684040408		トメネジ M4X4		SET SCREW M4X4	1
59	5321	22 121	ボルト		BOLT	3
60	5340	21 171	スタット		STUD	1
61	5300	59 565-1	スプリング		SPRING	4
62	5290	52 244	ハネカケ		SPRING STUD	2
63	5290	54 325	スプリング		SPRING	1
64	9721040008		Eリング E-4		E-RING E-4	6
65	5330	21 664	ストッパ		STOPPER	1
66	5340	21 880-1	アーム		ARM	1
67	5340	21 841	スタット		STUD	1
68	9710100008		ハネサカネ M10		SPRING WASHER M10	3
69	9660100014		ナット M10		HEXAGON NUT M10	3
70	9670062008		ソケットボルト M6X20		HEXAGON SOCKET BOLT M6X20	4
71	5340	21 143	カバー		COVER	1
72	5290	29 412	カムローラーナイン		CAM ROLLER INNER RING	4
73	9410502008		スプリングピン 5X20		SPRING PIN 5X20	2
74	5290	37 433	ハネカケ		SPRING STUD	1
75	5290	21 161	ハネカケ		SPRING STUD	2
76	5340	21 730	レハ		LEVER	1
77	5290	26 112	ブッシュ		BUSHING	2
78	9670065508		ソケットボルト M6X55		HEXAGON SOCKET BOLT M6X55	2
79	5340	21 147	ストッパ		STOPPER	1
80	5340	21 134-1	スタット		STUD	1
82	5330	21 662	カバー		COVER	1
83	5340	21 563	ストッパ		STOPPER	1
84	5340	21 144	ボス		BOSS	1
85	5340	21 145	リンク		LINK	1
86	5330	52 492	トメカラー		LOCK COLLAR	4
87	5300	56 088	スプリング		SPRING	4
88	5340	21 562-2	スタット		STUD	1
89	5340	21 760-1	レハ		LEVER	1
90	5340	21 133	ボス		BOSS	2
91	5340	21 590	アーム		ARM	1
92	5340	21 146	ストッパ		STOPPER	1
★93	5340	21 132	ピン		PIN	2
94	5340	21 530	カムレハ		CAM LEVER	1
95	5290	21 612	ブッシュ		BUSHING	2
96	9670051608		ソケットボルト M5X16		HEXAGON SOCKET BOLT M5X16	3
97	5340	21 751	スタット		STUD	1
98	5340	21 131	ツキヤ		THRUSTER	1
99	5340	21 520	レハ		LEVER	1
100	9670052008		ソケットボルト M5X20		HEXAGON SOCKET BOLT M5X20	3
101	5340	21 112	スタット		STUD	1

ﾀﾞｲ2 ﾄﾞｲﾚ

セクション
SECTION

セクション番号

SECTION NUMBER

5340Z 220

2ND CYLINDER PRESSURE

★マークの部品は単品ではお渡しできませんので、セット番号で注文してください。
When ordering items marked ★, indicate the set number because they are available only as a set.

No.	セット番号/ 部品番号	SET No PART No	部品名称/ 構成番号	COMPONENT PARTS	PART NAME No	個数 Q'ty
102	5290 41	114-1	ﾊﾞﾈｶﾞ		SPRING STUD	1
103	9670041008		socket bolt	M4X10	HEXAGON SOCKET BOLT M4X10	4
104	97630		ソレノイド	AS-05N AC115V	SOLENOID AS-05N 115V	1
105	90628		ｽﾅｯﾌﾟﾋﾞﾝ	SSP-4	SNAP PIN SSP-4	2
106	91710001		ｽﾊﾟｰ		SPACER	2
107	5340 21	721	ﾘﾝｸ		LINK	1
108	5300 33	561-2	ﾋﾞﾝ		PIN	1
109	5340 21	210	ﾘﾝｸ		LINK	1
110	5340 21	540	ﾁｷﾞ		THRUSTER	1
111	9660040014		ﾅｯﾄ	M4	HEXAGON NUT M4	4
112	5330 57	151	ﾌﾗｯｼﾞ		BRACKET	1
113	5310 52	293	ﾎﾞｽ		BOSS	1
114	5340 21	710	ｱｰﾑ		ARM	1
115	5310 52	292	ｽﾀｯﾄ		STUD	1
116	5290 37	123	ﾌﾞｯｼﾞ		BUSHING	1
117	5300 54	152	ﾌﾞｯｼﾞ		BUSHING	1
118	9410503208		ｽﾌﾟﾘﾝｸﾞﾋﾞﾝ	5X32	SPRING PIN 5X32	2
119	9715060014		ﾋﾗｻｶ	M6	PLAIN WASHER M6	2

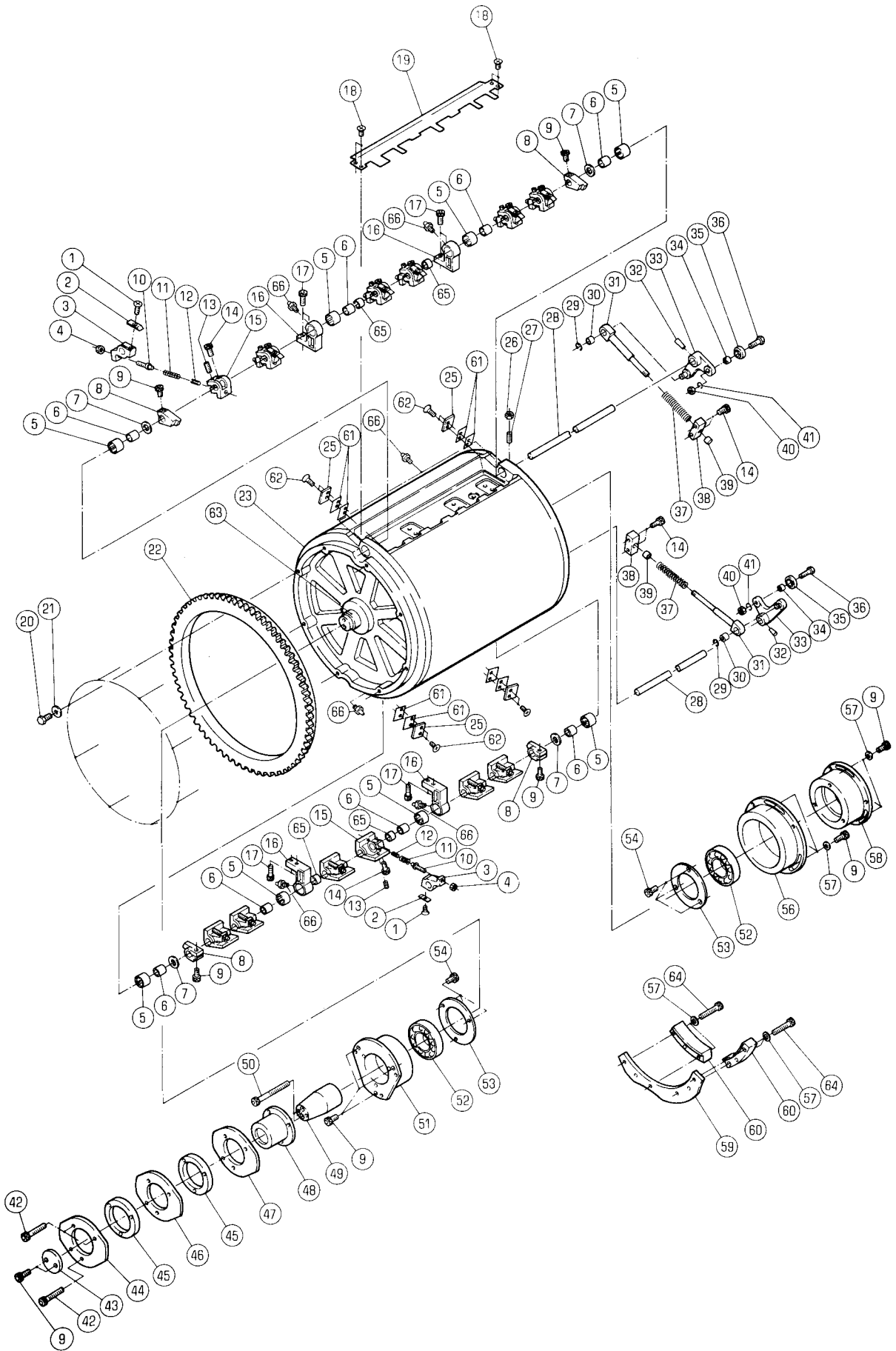

アットゥ

セクション
SECTION

セクション番号

SECTION NUMBER

5340Z 230

IMPRESSION CYLINDER

★マークの部品は単品ではお渡しできませんので、セット番号で注文してください。
When ordering items marked ★, indicate the set number because they are available only as a set.

No.	セット番号/ 部品番号	SET No. PART No	部品名称/ 構成番号	COMPONENT PARTS	PART NAME No	個数 Qty
	5340 23	110-3	アットゥ ASSY		IMPRESSION CYLINDER ASSY	1
			23,26,27,63			
	5340 23	110Z-3	アットゥ ASSY		IMPRESSION CYLINDER ASSY	1
			5,23,26,27,63			
	5340 23	115Z	ハウジング ASSY		HOUSING ASSY	1
			51,52			
	5340 23	117Z	ハウジング ASSY		HOUSING ASSY	1
			52,58			
	5340 23	210	シャフト ASSY		SHAFT ASSY	2
			28,32,33			
	5340 23	231Z	ガイド ASSY		GUIDE ASSY	2
			30,31			
	5340 23	232Z	ブロック ASSY		BLOCK ASSY	2
			38,39			
	5340 23	250	ホルダー ASSY		HOLDER ASSY	4
			5,16			
1	9648030614		サラコネシ M3X6		SMALL FLUSH HEAD SCREW M3X6	12
2	5340 23	240	ツメ		GRIPPER	12
3	5480 23	221	ホルダー		HOLDER	12
4	90699		Uナット M5		U-NUT M5	12
5	90324036		ハアリリング HK15162RSAS1		NEEDLE BEARING HK1516.2RSAS1	8
6	91630		ナイリン IR12X15X16.5		INNER RING IR12X15X16.5	8
7	5290 29	311	ワッシャー		WASHER	4
8	5340 23	237-1	ストッパ		STOPPER	4
9	9670061608		ソケットホルト M6X16		HEXAGON SOCKET BOLT M6X16	15
10	5480 23	222	ピン		PIN	12
11	5480 23	223	スプリング		SPRING	12
12	9410501208		スプリングピン 5X12		SPRING PIN 5X12	12
13	90179		ロツカクアナツキトメネシ M5X8		SET SCREW M5X8	12
14	9670051608		ソケットホルト M5X16		HEXAGON SOCKET BOLT M5X16	16
15	5480 23	224-1	サポーター		SUPPORTER	12
16	5340 23	251	ホルダー		HOLDER	4
17	9670062008		ソケットホルト M6X20		HEXAGON SOCKET BOLT M6X20	8
18	9648050814		サラコネシ M5X8		SMALL FLUSH HEAD SCREW M5X8	4
19	5340 75	811-1	カバー		COVER	2
20	5290 24	127	ホルト		BOLT	8
21	5330 23	113	ワッシャー		WASHER	8
22	5340 23	112	ギア		GEAR	1
★23	5340 23	111-4	アットゥ		IMPRESSION CYLINDER	1
25	5340 23	236	プレート		PLATE	4
26	9660080014		ナット M8		HEXAGON NUT M8	1
27	9686082508		トメネシ M8X25		SET SCREW M8X25	1
28	5340 23	211	シャフト		SHAFT	2
29	9721070008		E-リング E-7		E-RING E-7	2
30	5300 45	243	ブッシュ		BUSHING	2
31	5340 23	231	ガイド		GUIDE	2
32	9411502500		テーパピン 5X25		TAPER PIN 5X25	2
33	5340 23	220	アーム		ARM	2
34	5290 29	412	カムローラ内ナイリン		CAM ROLLER INNER RING	2
35	5290 29	411	カムローラ		CAM ROLLER	2
36	5340 23	212	ピン		PIN	2
37	5340 23	233	スプリング		SPRING	2
38	5340 23	232	ブロック		BLOCK	2
39	90441		オイルストライメント 70B-0812		BUSHING 0812	2
40	9660060014		ナット M6		HEXAGON NUT M6	2
41	9710060008		ハネサカネ M6		SPRING WASHER M6	2
42	9670064508		ソケットホルト M6X45		HEXAGON SOCKET BOLT M6X45	3
43	5340 23	136	プレート		PLATE	1
44	5340 23	133	カム		CAM	1

アットウ

セクション
SECTION

セクション番号

SECTION NUMBER

5340Z 230

IMPRESSION CYLINDER

★マークの部品は単品ではお渡りできませんので、セット番号で注文してください。
When ordering items marked ★, indicate the set number because they are available only as a set.

No.	セット番号/ 部品番号	SET No. PART No.	部品名称/ 構成番号	COMPONENT PARTS	PART NAME No.	個数 Qty
45	5340	23 132	スヘ-サー		SPACER	2
46	5340	23 134	カム		CAM	1
47	5340	23 135	カム		CAM	1
48	5340	23 131	ホス		BOSS	1
49	5340	23 114	シャフト		SHAFT	1
50	9670068008		ソケットホルト M6X80		HEXAGON SOCKET BOLT M6X80	2
51	5340	23 115	ハウジング		HOUSING	1
52	91621		ボールベアリング 6207ZZCM		BALL BEARING 6207ZZCM	2
53	5340	23 118	カバー		COVER	2
54	9670051001		ソケットホルト M5X10		HEXAGON SOCKET BOLT M5X10	6
56	5340	23 116-1	ハウジング		HOUSING	1
57	9716060014		ヒラサカネ M6		PLAIN WASHER M6	10
58	5340	23 117	ハウジング		HOUSING	1
59	5340	23 311	カム		CAM	1
60	5340	23 312	スヘ-サー		SPACER	2
61	5340	23 238	スヘ-サー		SPACER	8
62	90181		ロツカクアナツキサラコネシ M4X8		SCREW M4X8	8
★ 63	5340	23 113-1	シャフト		SHAFT	1
64	9670063508		ソケットホルト M6X35		HEXAGON SOCKET BOLT M6X35	4
65	5340	23 235	カラ		COLLAR	4
66	91040		グリスニツフ A-M6X1.0		GREASE NIPPLE A-M6X1.0	8

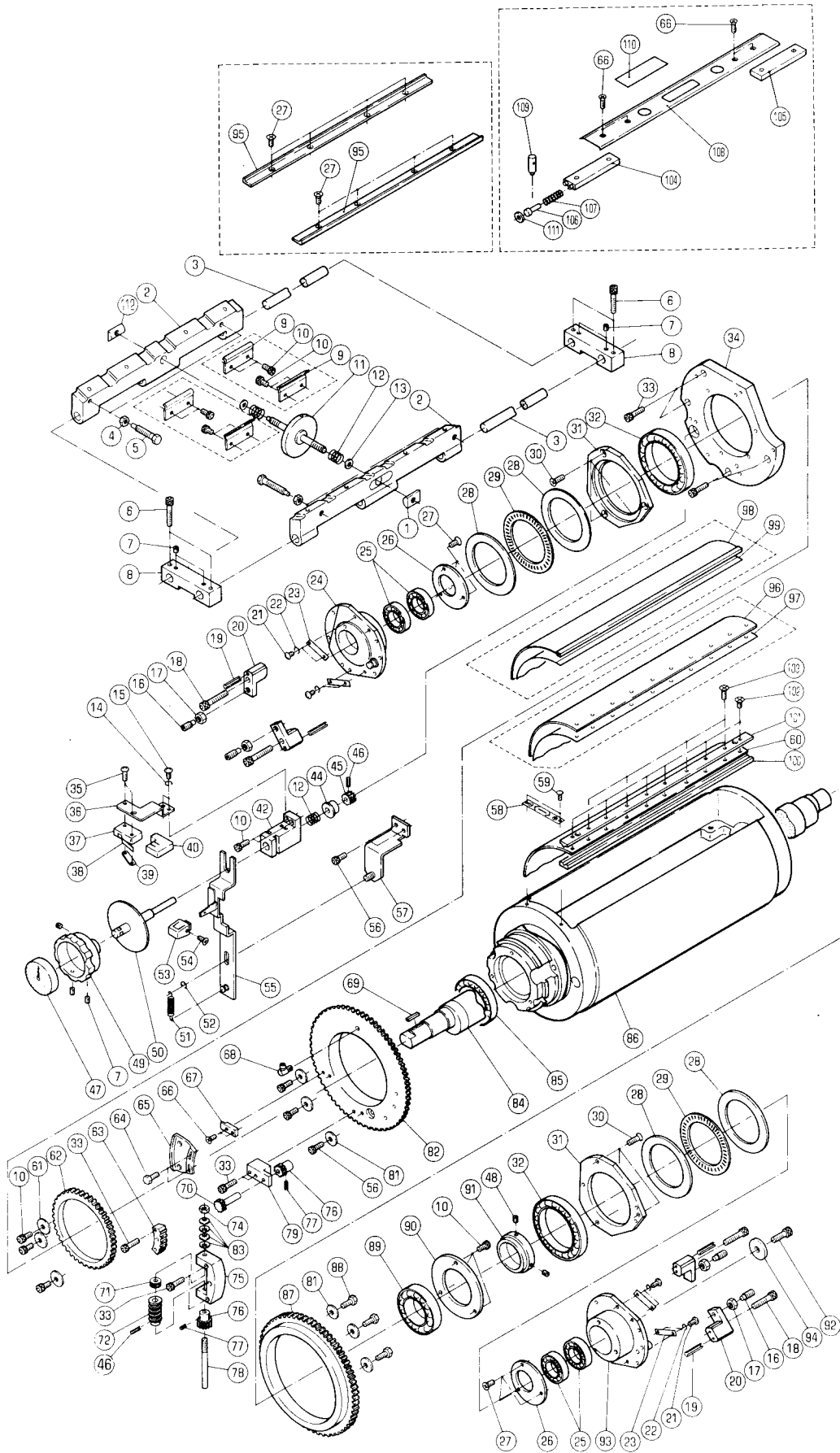

ダイヤル コムトウ

セクション
SECTION

セクション番号
SECTION NUMBER

5340Z 240

1ST BLANKET CYLINDER

★マークの部品は単品ではお渡しできませんので、セット番号で注文してください。
When ordering items marked ★, indicate the set number because they are available only as a set.

No.	セット番号/ 部品番号	SET No PART No	部品名称/ 構成番号	COMPONENT PARTS	PART NAME	個数 Qty
	5322	24 230	クランプ°	ASSY	CLAMP ASSY	1
			100-103			
	5340	24 220	クイックセットフ	ランケットホルダー	QUICK SET BLANKET HOLDER ASSY	1
			9,10,27,95			
	5340	24 550	シャフト	ASSY	SHAFT ASSY	1
			45,46,50			
	5340	75 820-1	カバー	ASSY	COVER ASSY	1
			54,104-111			
1	5290	24 253	ナット		NUT	1
2	5340	24 213-1	ブラケット		BRACKET	2
3	5310	24 211	シャフト		SHAFT	2
4	5430	24 125	ナット		NUT	4
5	5430	24 124-1	ボルト		BOLT	4
6	9670063508		ソケットボルト	M6X35	HEXAGON SOCKET BOLT M6X35	4
7	9684060608		トメネジ	M6X6	SET SCREW M6X6	7
8	5341	24 214	ブラケット		BRACKET	2
9	5340	24 215	ブラケット		BRACKET	4
10	9670051001		ソケットボルト	M5X10	HEXAGON SOCKET BOLT M5X10	16
11	5320	24 240	つまみ		KNOB	1
12	5290	24 251	スプリング		SPRING	3
13	5290	29 313	ワッシャー		WASHER	2
14	9710040008		ハネサカネ	M4	SPRING WASHER M4	2
15	9642040814		ナヘコネジ	M4X8	SMALL PAN-HEAD SCREW M4X8	2
16	9686082008		トメネジ	M8X20	SET SCREW M8X20	4
17	9660080014		ナット	M8	HEXAGON NUT M8	4
18	9670084008		ソケットボルト	M8X40	HEXAGON SOCKET BOLT M8X40	4
19	9410503208		スプリングピン	5X32	SPRING PIN 5X32	4
20	5340	24 164-1	ブラケット		BRACKET	4
21	9642030614		ナヘコネジ	M3X6	SMALL PAN-HEAD SCREW M3X6	8
22	9710030008		ハネサカネ	M3	SPRING WASHER M3	8
23	5340	24 161	プレート		PLATE	4
24	5340	24 140	ハウジング		HOUSING	1
25	91622		ボールベアリング	6905ZZCM	BALL BEARING 6905ZZCM	4
26	5340	24 162	カバー		COVER	2
27	9648051014		サラコネジ	M5X10	SMALL FLUSH HEAD SCREW M5X10	14
28	91629		スラストワッシャー	FTRA6590	THRUST WASHER FTRA-6590	4
29	91628		スラストベアリング	FNTA6590	THRUST BEARING FNTA-6590	2
30	9648051614		サラコネジ	M5X16	SMALL FLUSH HEAD SCREW M5X16	6
31	5340	24 163	カバー		COVER	2
32	91624		ボールベアリング	6913ZZ	BALL BEARING 6913ZZ	2
33	9670052008		ソケットボルト	M5X20	HEXAGON SOCKET BOLT M5X20	12
34	5340	24 131-1	ハウジング		HOUSING	1
35	9642031614		ナヘコネジ	M3X16	SMALL PAN-HEAD SCREW M3X16	2
36	5340	24 564	ブラケット		BRACKET	1
37	97303		スイッチ	V-15-1C26	SWITCH V-15-1C26	1
38	97380		アクチュエーター	VAM21	ACTUATOR VAM21	1
39	5300	21 424	プレート		PLATE	1
40	98501		カバー	360010-1	COVER 360010-1	1
42	5340	24 541	ブラケット		BRACKET	1
44	5330	24 341	ハウジング		HOUSING	1
45	5340	24 344	ピニオンギア		PINION GEAR	1
46	9410301608		スプリングピン	3X16	SPRING PIN 3X16	2
47	5330	24 351	ダイヤル		DIAL	1
48	9684050508		トメネジ	M5X5	SET SCREW M5X5	2
49	5330	24 349-3	つまみ(ダークグレー)		KNOB(DARK GRAY)	1
49	5336	24 349-1	つまみ(アイボリー)		KNOB(IVORY)	1
50	5340	24 560	シャフト		SHAFT	1
51	5290	35 131-1	スプリング		SPRING	1
52	9721070008		Eリング	E-7	E-RING E-7	1

タ"11 コ"ムト"ウ

セクション
SECTIONセクション番号
SECTION NUMBER

5340Z 240

1ST BLANKET CYLINDER

★マークの部品は単品ではお渡しできませんので、セット番号で注文してください。
When ordering items marked ★, indicate the set number because they are available only as a set.

No.	セット番号/ 部品番号	SET No. PART No.	部品名称/ 構成番号	COMPONENT PARTS	PART NAME	個数 Qty
53	5300	33 538	ツマミ(アイボリー)		KNOB(IVORY)	1
53	5310	33 538-1	ツマミ(ダークグレー)		KNOB(DARK GRAY)	1
54	9648041014		サラコネシ" M4X10		SMALL FLUSH HEAD SCREW M4X10	6
55	5340	24 570	スライド"ハン		SLIDE PLATE	1
56	9670061208		ソケット"ホルト M6X12		HEXAGON SOCKET BOLT M6X12	5
57	5340	24 580-1	フ"ラケツト		BRACKET	1
58	5340	24 112-1	メイ"ハン		NAME PLATE	1
59	90730		ハ"ーカ"ーヒ"ョウ 1.6X5		RIVET 1.6X5	2
60	5322	24 271	フ"ランケツト PUN-カ"タ		BLANKET PUN TYPE	1
61	5340	24 124	ワツシヤ"		WASHER	3
62	5330	24 311	ギ"ア		GEAR	1
63	5330	24 319-2	ギ"アホイ"ル		GEAR WHEEL	1
64	9672051214		ロツカク"ホルト M5X12		HEXAGON HEAD BOLT M5X12	2
65	5330	24 321-1	フ"ロツク		BLOCK	1
66	9648040814		サラコネシ" M4X8		SMALL FLUSH HEAD SCREW M4X8	2
67	5330	24 322-1	インジ"ケー"ター		INDICATOR	1
68	91298		グ"リー"スニツフ"ル Cカ"タ		GREASE NIPPLE C-TYPE	1
69	90900		キ"ー 5X5X16		KEY 5X5X16	1
70	5330	24 314-1	ギ"ア		GEAR	1
71	90477		スラスト"ハ"アリ"ング" T8-16		THRUST BEARING T8-16	1
72	5330	24 317	ギ"ア		GEAR	1
74	90700		Uナツト M8		U-NUT M8	1
75	5330	24 316-1	フ"ラケツト		BRACKET	1
76	5330	24 315	ギ"ア		GEAR	2
77	9410301208		スフ"リン"グ"ヒ"ョン 3X12		SPRING PIN 3X12	2
78	5330	24 318	シャフ"ト		SHAFT	1
79	5330	24 313	フ"ラケツト		BRACKET	1
81	5330	23 113	ワツシヤ"		WASHER	3
82	5340	24 113-1	ギ"ア		GEAR	1
83	90688		サラ"ハ"ネ L8		BELLEVILLE SPRING L8	4
84	5340	24 121	シャフ"ト		SHAFT	1
85	91623		ホ"ール"ハ"アリ"ング" 6909ZZCM		BALL BEARING 6909ZZCM	1
86	5340	24 111-1	コ"ムト"ウ		BLANKET CYLINDER	1
87	5290	23 112	ギ"ア		GEAR	1
88	5290	24 127	ホ"ルト		BOLT	3
89	91620		ホ"ール"ハ"アリ"ング" 6008ZZCM		BALL BEARING 6008ZZCM	1
90	5340	23 118	カ"ハ"ー		COVER	1
91	5340	24 123	カ"ラ"		COLLAR	1
92	9670082008		ソケット"ホルト M8X20		HEXAGON SOCKET BOLT M8X20	1
93	5340	24 150	ハ"ン"シ"ン"メ"タル		ECCENTRIC BUSHING	1
94	5340	24 122	ワツシヤ"		WASHER	1
95	5340	24 221	オ"サ"エ"カ"ナ"グ"		BRACKET	2
96	5340	24 262	フ"ランケツト PUN-カ"タ		BLANKET PUN TYPE	1
97	5340	24 263	ア"ン"ダ"ー"シ"ート		UNDER SHEET	1
98	5340	24 266	フ"ランケツト(T=1.9MM)		BLANKET(T=1.9MM)	1
99	5340	24 267	ア"ン"ダ"ー"シ"ート		UNDER SHEET	1
100	5322	24 231	ク"ラ"ン"フ"°		CLAMP	2
101	5322	24 232	ク"ラ"ン"フ"°		CLAMP	2
102	5290	24 233	フ"ランケツト"ト"メ"ネ"シ"		BLANKET FIXING SCREW	12
103	5290	24 234	フ"ランケツト"ト"メ"ネ"シ"		BLANKET FIXING SCREW	8
104	5340	75 830-1	フ"ロツク		BLOCK	1
105	5340	75 833-1	フ"ロツク		BLOCK	1
106	5340	75 834-1	ピ"ン		PIN	1
107	5290	38 235	スフ"リン"グ"		SPRING	1
108	5340	75 821-1	カ"ハ"ー		COVER	1
109	9410201008		スフ"リン"グ"ヒ"ョン 2X10		SPRING PIN 2X10	2
110	5340	74 125	メイ"ハン		NAME PLATE	1
111	9716060014		ヒ"ラ"サ"カ"ネ M6		PLAIN WASHER M6	1
112	5290	24 252	ナツト		NUT	1

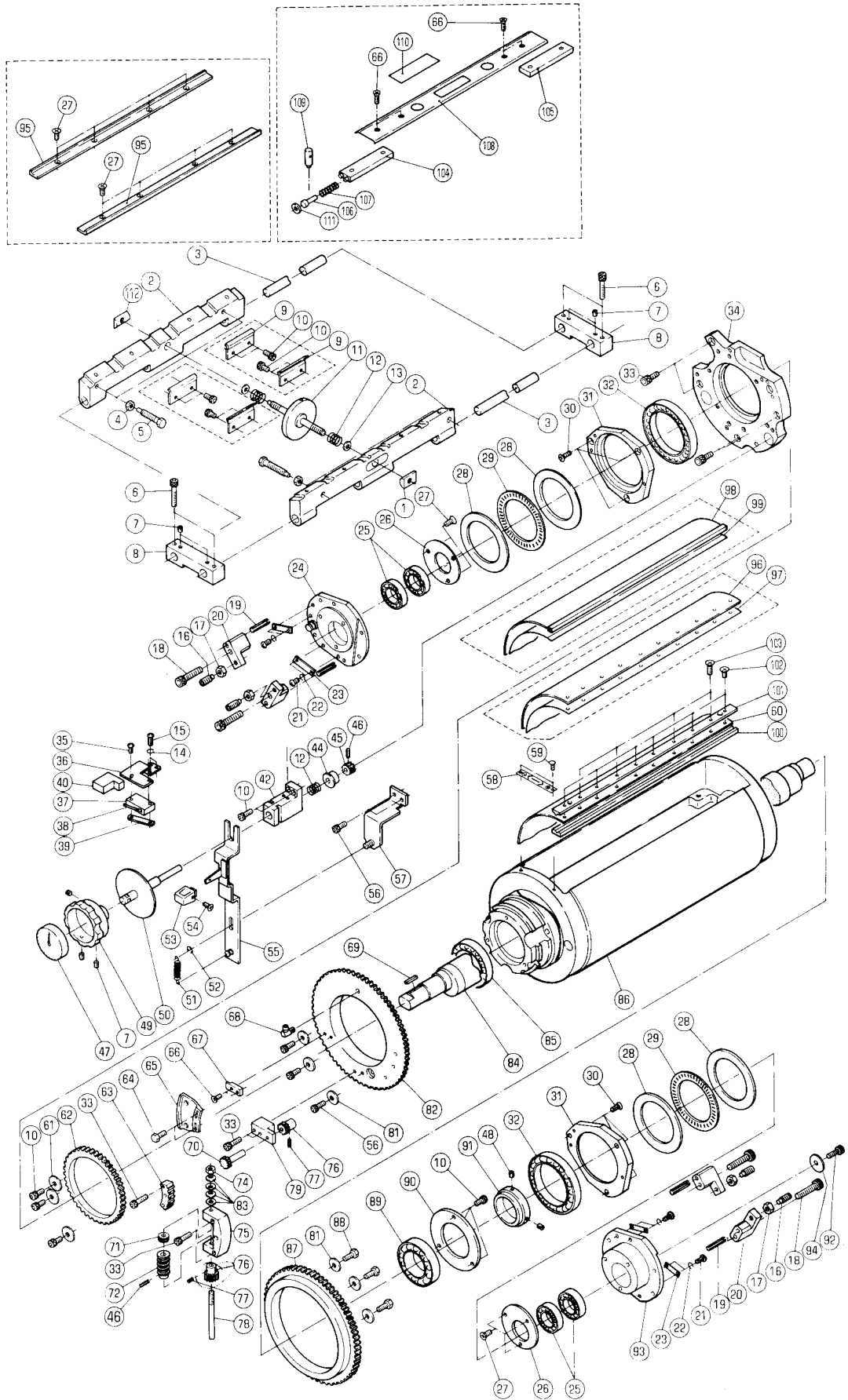

タイ2 コムトウ

2ND BLANKET CYLINDER

セクション
SECTION

セクション番号
SECTION NUMBER

5340Z 245

★マークの部品は単品ではお渡しできませんので、セット番号で注文してください。
When ordering items marked ★, indicate the set number because they are available only as a set.

No.	セット番号/ 部品番号	SET No PART No	部品名称/ 構成番号	COMPONENT PARTS	PART NAME No	個数 Q'ty
	5322 24	230	クランプ ASSY 100-103		CLAMP ASSY	1
	5340 24	220	クイックセットフランクセットホルダー 9,10,27,95		QUICK SET BLANKET HOLDER ASSY	1
	5340 24	550	シャフト ASSY 45,46,50		SHAFT ASSY	1
	5340 75	820-1	カバー ASSY 54,104-111		COVER ASSY	1
1	5290 24	253	ナット		NUT	1
2	5340 24	213-1	フランクセット		BRACKET	2
3	5310 24	211	シャフト		SHAFT	2
4	5430 24	125	ナット		NUT	4
5	5430 24	124-1	ボルト		BOLT	4
6	9670063508		ソケットボルト M6X35		HEXAGON SOCKET BOLT M6X35	4
7	9684060608		トメネジ M6X6		SET SCREW M6X6	7
8	5341 24	214	フランクセット		BRACKET	2
9	5340 24	215	フランクセット		BRACKET	4
10	9670051001		ソケットボルト M5X10		HEXAGON SOCKET BOLT M5X10	16
11	5320 24	240	ツマミ		KNOB	1
12	5290 24	251	スプリング		SPRING	3
13	5290 29	313	ワッシャー		WASHER	2
14	9710040008		ハネサカネ M4		SPRING WASHER M4	2
15	9642040814		ナヘコネジ M4X8		SMALL PAN-HEAD SCREW M4X8	2
16	9686082008		トメネジ M8X20		SET SCREW M8X20	4
17	9660080014		ナット M8		HEXAGON NUT M8	4
18	9670084008		ソケットボルト M8X40		HEXAGON SOCKET BOLT M8X40	4
19	9410503208		スプリングピン 5X32		SPRING PIN 5X32	4
20	5340 24	164-1	フランクセット		BRACKET	4
21	9642030614		ナヘコネジ M3X6		SMALL PAN-HEAD SCREW M3X6	8
22	9710030008		ハネサカネ M3		SPRING WASHER M3	8
23	5340 24	161	プレート		PLATE	4
24	5340 24	150	偏心メタル		ECCENTRIC BUSHING	1
25	91622		ボールベアリング 6905ZZCM		BALL BEARING 6905ZZCM	4
26	5340 24	162	カバー		COVER	2
27	9648051014		サラコネジ M5X10		SMALL FLUSH HEAD SCREW M5X10	14
28	91629		スラストワッシャー FTRA6590		THRUST WASHER FTRA-6590	4
29	91628		スラストベアリング FNTA6590		THRUST BEARING FNTA-6590	2
30	9648051614		サラコネジ M5X16		SMALL FLUSH HEAD SCREW M5X16	6
31	5340 24	163	カバー		COVER	2
32	91624		ボールベアリング 6913ZZ		BALL BEARING 6913ZZ	2
33	9670052008		ソケットボルト M5X20		HEXAGON SOCKET BOLT M5X20	13
34	5340 24	611-3	ハウジング		HOUSING	1
35	9642031614		ナヘコネジ M3X16		SMALL PAN-HEAD SCREW M3X16	2
36	5340 24	565	フランクセット		BRACKET	1
37	97303		スイッチ V-15-1C26		SWITCH V-15-1C26	1
38	97380		アクチュエーター VAM21		ACTUATOR VAM21	1
39	5300 21	424	プレート		PLATE	1
40	98501		カバー 360010-1		COVER 360010-1	1
42	5340 24	541	フランクセット		BRACKET	1
44	5330 24	341	ハウジング		HOUSING	1
45	5340 24	344	ピニオンギア		PINION GEAR	1
46	9410301608		スプリングピン 3X16		SPRING PIN 3X16	2
47	5330 24	351	ダイヤル		DIAL	1
48	9684050508		トメネジ M5X5		SET SCREW M5X5	2
49	5330 24	349-3	ツマミ(ダークグレー)		KNOB(DARK GRAY)	1
49	5336 24	349-1	ツマミ(アイボリー)		KNOB(IVORY)	1
50	5340 24	560	シャフト		SHAFT	1
51	5290 35	131-1	スプリング		SPRING	1
52	9721070008		Eリング E-7		E-RING E-7	1

タイ2 コムトウ

セクション
SECTION

セクション番号

SECTION NUMBER

5340Z 245

2ND BLANKET CYLINDER

★マークの部品は単品ではお渡しできませんので、セット番号で注文してください。
When ordering items marked ★, indicate the set number because they are available only as a set.

No.	セット番号/ 部品番号	SET No PART No	部品名称/ 構成番号	COMPONENT PARTS	PART NAME	個数 Qty
53	5300 33	538	ツミ(アイホリ)		KNOB(IVORY)	1
53	5310 33	538-1	ツミ(タークグレー)		KNOB(DARK GRAY)	1
54	9648041014		サラコネシ M4X10		SMALL FLUSH HEAD SCREW M4X10	6
55	5340 24	620	スライトハッ		SLIDE PLATE	1
56	9670061208		ソケットホルト M6X12		HEXAGON SOCKET BOLT M6X12	5
57	5340 24	580-1	ブラケット		BRACKET	1
58	5340 24	112-1	メイハッ		NAME PLATE	1
59	90730		ハカヒョウ 1.6X5		RIVET 1.6X5	2
60	5322 24	271	フランケット PUN-カ		BLANKET PUN TYPE	1
61	5340 24	124	ワッシャー		WASHER	3
62	5330 24	311	ギア		GEAR	1
63	5330 24	319-2	ギアホイール		GEAR WHEEL	1
64	9672051214		ロツカクホルト M5X12		HEXAGON HEAD BOLT M5X12	2
65	5330 24	321-1	ブロック		BLOCK	1
66	9648040814		サラコネシ M4X8		SMALL FLUSH HEAD SCREW M4X8	2
67	5330 24	322-1	インジケータ		INDICATOR	1
68	91298		グリースニツフル Cカ		GREASE NIPPLE C-TYPE	1
69	90900		キー 5X5X16		KEY 5X5X16	1
70	5330 24	314-1	ギア		GEAR	1
71	90477		スラストベアリング T8-16		THRUST BEARING T8-16	1
72	5330 24	317	ギア		GEAR	1
74	90700		ナット M8		U-NUT M8	1
75	5330 24	316-1	ブラケット		BRACKET	1
76	5330 24	315	ギア		GEAR	2
77	9410301208		スプリングピン 3X12		SPRING PIN 3X12	2
78	5330 24	318	シャフト		SHAFT	1
79	5330 24	313	ブラケット		BRACKET	1
81	5330 23	113	ワッシャー		WASHER	3
82	5340 24	113-1	ギア		GEAR	1
83	90688		サラハネ L8		BELLEVILLE SPRING L8	4
84	5340 24	121	シャフト		SHAFT	1
85	91623		ボールベアリング 6909ZZCM		BALL BEARING 6909ZZCM	1
86	5340 24	111-1	コムトウ		BLANKET CYLINDER	1
87	5290 23	112	ギア		GEAR	1
88	5290 24	127	ホルト		BOLT	3
89	91620		ボールベアリング 6008ZZCM		BALL BEARING 6008ZZCM	1
90	5340 23	118	カバー		COVER	1
91	5340 24	123	カラー		COLLAR	1
92	9670082008		ソケットホルト M8X20		HEXAGON SOCKET BOLT M8X20	1
93	5340 24	140	ハウジング		HOUSING	1
94	5340 24	122	ワッシャー		WASHER	1
95	5340 24	221	オサエカナク		BRACKET	2
96	5340 24	262	フランケット PUN-カ		BLANKET PUN TYPE	1
97	5340 24	263	アンダーシート		UNDER SHEET	1
98	5340 24	266	フランケット(T=1.9MM)		BLANKET(T=1.9MM)	1
99	5340 24	267	アンダーシート		UNDER SHEET	1
100	5322 24	231	クランプ		CLAMP	2
101	5322 24	232	クランプ		CLAMP	2
102	5290 24	233	フランケットトメネシ		BLANKET FIXING SCREW	12
103	5290 24	234	フランケットトメネシ		BLANKET FIXING SCREW	8
104	5340 75	830-1	ブロック		BLOCK	1
105	5340 75	833-1	ブロック		BLOCK	1
106	5340 75	834-1	ピン		PIN	1
107	5290 38	235	スプリング		SPRING	1
108	5340 75	821-1	カバー		COVER	1
109	9410201008		スプリングピン 2X10		SPRING PIN 2X10	2
110	5340 74	125	メイハッ		NAME PLATE	1
111	9716060014		ヒラサカネ M6		PLAIN WASHER M6	1
112	5290 24	252	ナット		NUT	1

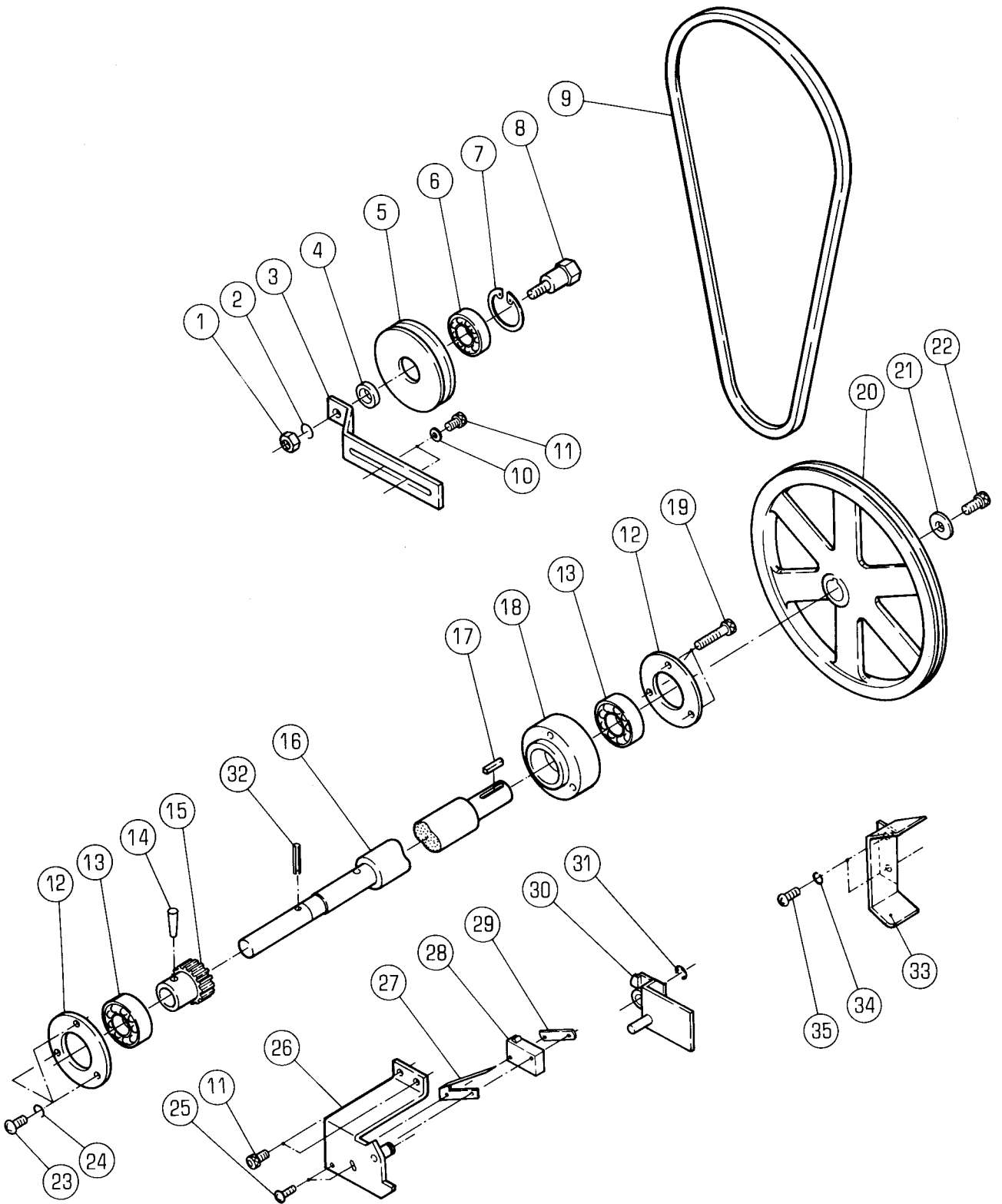

ケントウ

セクション
SECTION

セクション番号

SECTION NUMBER

5340Z 250

MAIN DRIVE

★マークの部品は単品ではお渡してきませんので、セット番号で注文してください。
When ordering items marked ★, indicate the set number because they are available only as a set.

No.	セット番号/ 部品番号	SET No. PART No	部品名称/ 構成番号	COMPONENT PARTS	PART NAME No	個数 Qty
	5340 25	110-1	ケントウシャク	ASSY	MAIN DRIVE SHAFT ASSY	1
			14-16			
1	9660080014		ナット	M8	HEXAGON NUT M8	1
2	9710080008		ハネサカネ	M8	SPRING WASHER M8	1
3	5340 25	213	サポーター		SUPPORTER	1
4	5340 25	215	スパーサー		SPACER	1
5	5340 25	212	プーリー		PULLEY	1
6	90211		ボールベアリング	6202ZZ	BALL BEARING 6202ZZ	1
7	9723350008		Cリング	C-35	C-RING C-35	1
8	5340 25	214	スタット		STUD	1
9	90072		Vベルト	3V 670	V-BELT 3V 670	1
10	5290 23	113	ワッシャー		WASHER	2
11	9670061208		ソケットボルト	M6X12	HEXAGON SOCKET BOLT M6X12	4
12	5290 25	114	カバー		COVER	2
13	90207		ボールベアリング	6203LLB	BALL BEARING 6203LLB	2
14	9411602500		テーパピン	6X25	TAPER PIN 6X25	1
15	5330 25	118	ギア		GEAR	1
16	5340 25	111-1	ケントウシャク		MAIN DRIVE SHAFT	1
17	90900		キー	5X5X16	KEY 5X5X16	1
18	5290 25	113	ホルダー		HOLDER	1
19	9670063008		ソケットボルト	M6X30	HEXAGON SOCKET BOLT M6X30	3
20	5340 25	211	Vプーリー		V PULLEY	1
21	5430 11	219	ワッシャー		WASHER	1
22	9670081608		ソケットボルト	M8X16	HEXAGON SOCKET BOLT M8X16	1
23	9642061014		ナハコネジ	M6X10	SMALL PAN-HEAD SCREW M6X10	3
24	9710060008		ハネサカネ	M6	SPRING WASHER M6	3
25	9642031614		ナハコネジ	M3X16	SMALL PAN-HEAD SCREW M3X16	2
26	5340 25	150	ブラケット		BRACKET	1
27	97380		アクチュエーター	VAM21	ACTUATOR VAM21	1
28	97303		スイッチ	V-15-1C26	SWITCH V-15-1C26	1
29	5300 21	424	プレート		PLATE	1
30	5340 25	160	シャッター		SHUTTER	1
31	9721070008		Eリング	E-7	E-RING E-7	1
32	9410402508		スプリングピン	4X25	SPRING PIN 4X25	1
33	5340 25	216	カバー		COVER	1
34	9710050008		ハネサカネ	M5	SPRING WASHER M5	2
35	9642051014		ナハコネジ	M5X10	SMALL PAN-HEAD SCREW M5X10	2

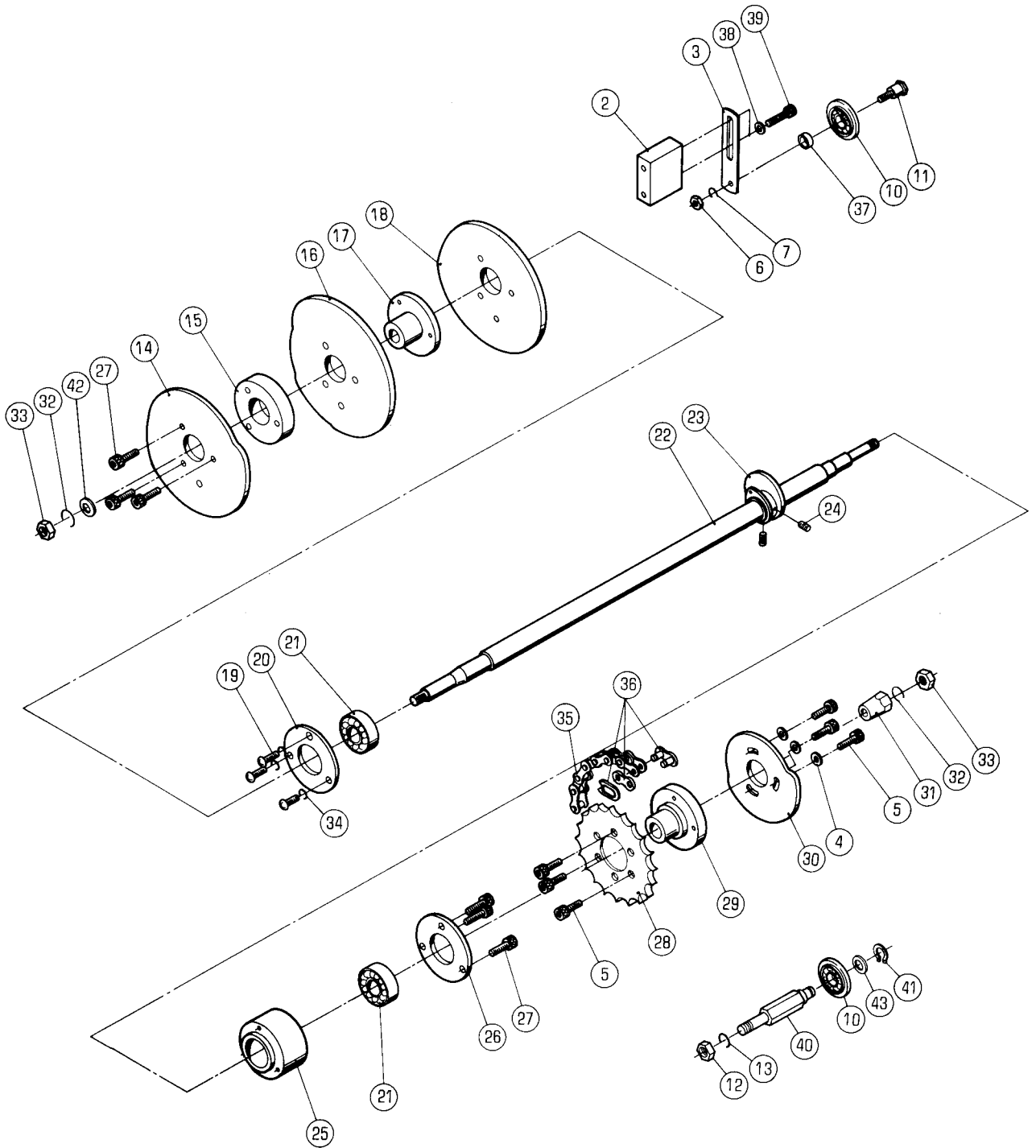

カムシャフト

セクション
SECTION

セクション番号

SECTION NUMBER

5340Z 260

CAM SHAFT

★マークの部品は単品ではお渡しできませんので、セット番号で注文してください。
When ordering items marked ★, indicate the set number because they are available only as a set.

No.	セット番号/ 部品番号	SET No. PART No	部品名称/ 構成番号	COMPONENT PARTS	PART NAME No	個数 Qty
2	5330	35 234	ブラケット		BRACKET	1
3	5330	35 233	ブラケット		BRACKET	1
4	9716060014		ヒラサカネ M6		PLAIN WASHER M6	3
5	9670061008		ソケットホルト M6X10		HEXAGON SOCKET BOLT M6X10	6
6	9660060014		ナット M6		HEXAGON NUT M6	1
7	9710060008		ハネサカネ M6		SPRING WASHER M6	1
10	5330	35 232-1	ホイール		WHEEL	2
11	5330	35 231	ピン		PIN	1
12	9660100014		ナット M10		HEXAGON NUT M10	1
13	9710100008		ハネサカネ M10		SPRING WASHER M10	1
14	5330	26 223-3	カム		CAM	1
15	5290	26 222	カラ-		COLLAR	1
16	5330	26 224-3	カム		CAM	1
17	5330	26 221	ホルダー		HOLDER	1
18	5330	26 225-2	カム		CAM	1
19	9642051014		ナヘコネシ M5X10		SMALL PAN-HEAD SCREW M5X10	3
20	5290	25 115	カバー		COVER	1
21	90207		ボールベアリング 6203LLB		BALL BEARING 6203LLB	2
22	5330	26 121	シャフト		SHAFT	1
23	5340	26 230-2	カム		CAM	1
24	9684060608		トメネシ M6X6		SET SCREW M6X6	2
25	5330	25 113	ホルダー		HOLDER	1
26	5290	25 114	カバー		COVER	1
27	9670064508		ソケットホルト M6X45		HEXAGON SOCKET BOLT M6X45	6
28	5330	24 522	スプロケット		SPROCKET	1
29	5330	26 211	ホルダー		HOLDER	1
30	5330	26 216	カム		CAM	1
31	5290	26 213	フツシユ		BUSHING	1
32	90690		ハネサカネ M10 ヒタリ		SPRING WASHER M10(LEFT)	2
33	90710		ロツカクナット M10 ヒタリ		HEXAGON NUT M10(LEFT)	2
34	9710050008		ハネサカネ M5		SPRING WASHER M5	3
35	90842		ローチェーン RS37-1 149P		CHAIN RS37-1 149P	1
36	90856		ジョイントリンクRS37-1 1/2"		JOINT LINK RS37-1(1/2")	1
37	5330	35 235	カラ-		COLLAR	1
38	5290	23 113	ワツシヤ-		WASHER	2
39	9670066008		ソケットホルト M6X60		HEXAGON SOCKET BOLT M6X60	2
40	5340	35 235	スタット		STUD	1
41	9722100008		C-リング C-10		C-RING C-10	1
42	9716100014		ヒラサカネ M10		PLAIN WASHER M10	1
43	5290	29 312	ワツシヤ-		WASHER	1

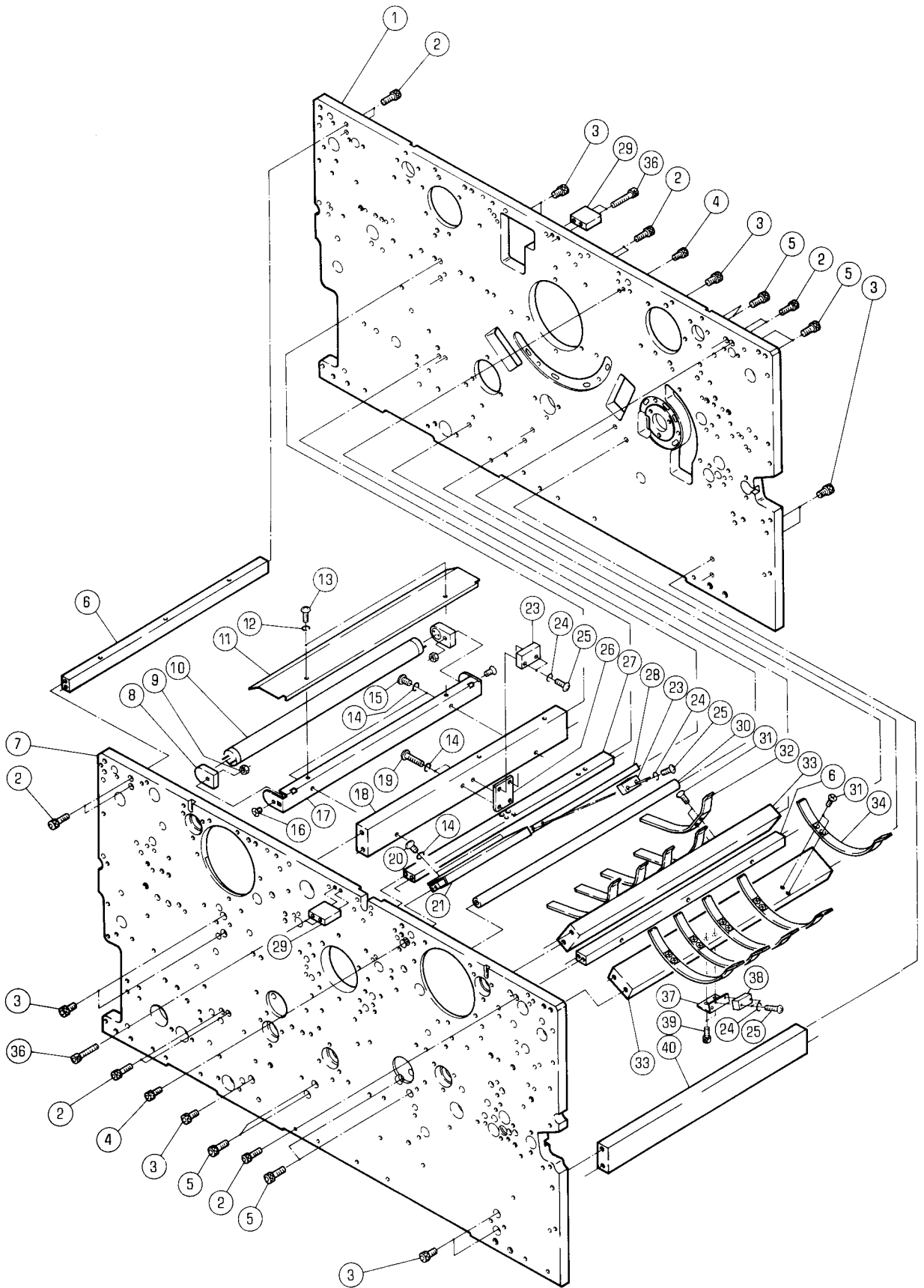

ホンキフレーム

セクション
SECTION

セクション番号

SECTION NUMBER

5340Z 290

MAIN FRAME

★マークの部品は単品ではお渡しできませんので、セット番号で注文してください。
When ordering items marked ★, indicate the set number because they are available only as a set.

No.	セット番号/ 部品番号	SET No PART No	部品名称/ 構成番号	COMPONENT PARTS	PART NAME No	個数 Qty
1	5340 29 112-9		フレーム		FRAME	1
2	9670052008		ソケットホルト M5X20		HEXAGON SOCKET BOLT M5X20	12
3	9670081608		ソケットホルト M8X16		HEXAGON SOCKET BOLT M8X16	10
4	9670051608		ソケットホルト M5X16		HEXAGON SOCKET BOLT M5X16	4
5	9670082008		ソケットホルト M8X20		HEXAGON SOCKET BOLT M8X20	8
6	5340 29 236		ステー		STAY	2
7	5340 29 111-6		フレーム		FRAME	1
8	99959		ホルダー - NZ30120-L120		HOLDER NZ30120-L120	2
9	9660030014		ナット M3		HEXAGON NUT M3	2
10	99960		ケイコーランプ° FL15W		FLUORESCENT LAMP 15W	1
11	5340 61 161		ケイコウトウカサ		LAMP COVER	1
12	9710040008		ハネサカネ M4		SPRING WASHER M4	2
13	9642041514		ナヘコネシ M4X15		SMALL PAN-HEAD SCREW M4X15	2
14	9710050008		ハネサカネ M5		SPRING WASHER M5	6
15	9642050814		ナヘコネシ M5X8		SMALL PAN-HEAD SCREW M5X8	2
16	9648030614		サラコネシ M3X6		SMALL FLUSH HEAD SCREW M3X6	2
17	5340 61 163-1		ブラケット		BRACKET	1
18	5340 61 162-1		ステー		STAY	1
19	9642053014		ナヘコネシ M5X30		SMALL PAN-HEAD SCREW M5X30	2
20	9642051014		ナヘコネシ M5X10		SMALL PAN-HEAD SCREW M5X10	2
21	5340 29 238		カバー		COVER	1
23	97825		センサー		SENSOR	2
24	9710030008		ハネサカネ M3		SPRING WASHER M3	6
25	9642031414		ナヘコネシ M3X14		SMALL PAN-HEAD SCREW M3X14	6
26	5340 61 164		ブラケット		BRACKET	1
27	5340 29 235-1		ステー		STAY	1
28	5340 29 237-1		ステー		STAY	1
29	5340 29 241		ブラケット		BRACKET	2
30	5310 29 232		ステー		STAY	1
31	9648040614		サラコネシ M4X6		SMALL FLUSH HEAD SCREW M4X6	20
32	5340 87 562		ガイド		GUIDE	5
33	5340 36 561-1		ステー		STAY	2
34	5340 36 562		ガイド		GUIDE	5
36	9670054008		ソケットホルト M5X40		HEXAGON SOCKET BOLT M5X40	4
37	5340 36 563-1		ブラケット		BRACKET	1
38	5340 61 612		センサー		SENSOR	1
39	9670051001		ソケットホルト M5X10		HEXAGON SOCKET BOLT M5X10	2
40	5330 29 236		ステー		STAY	1

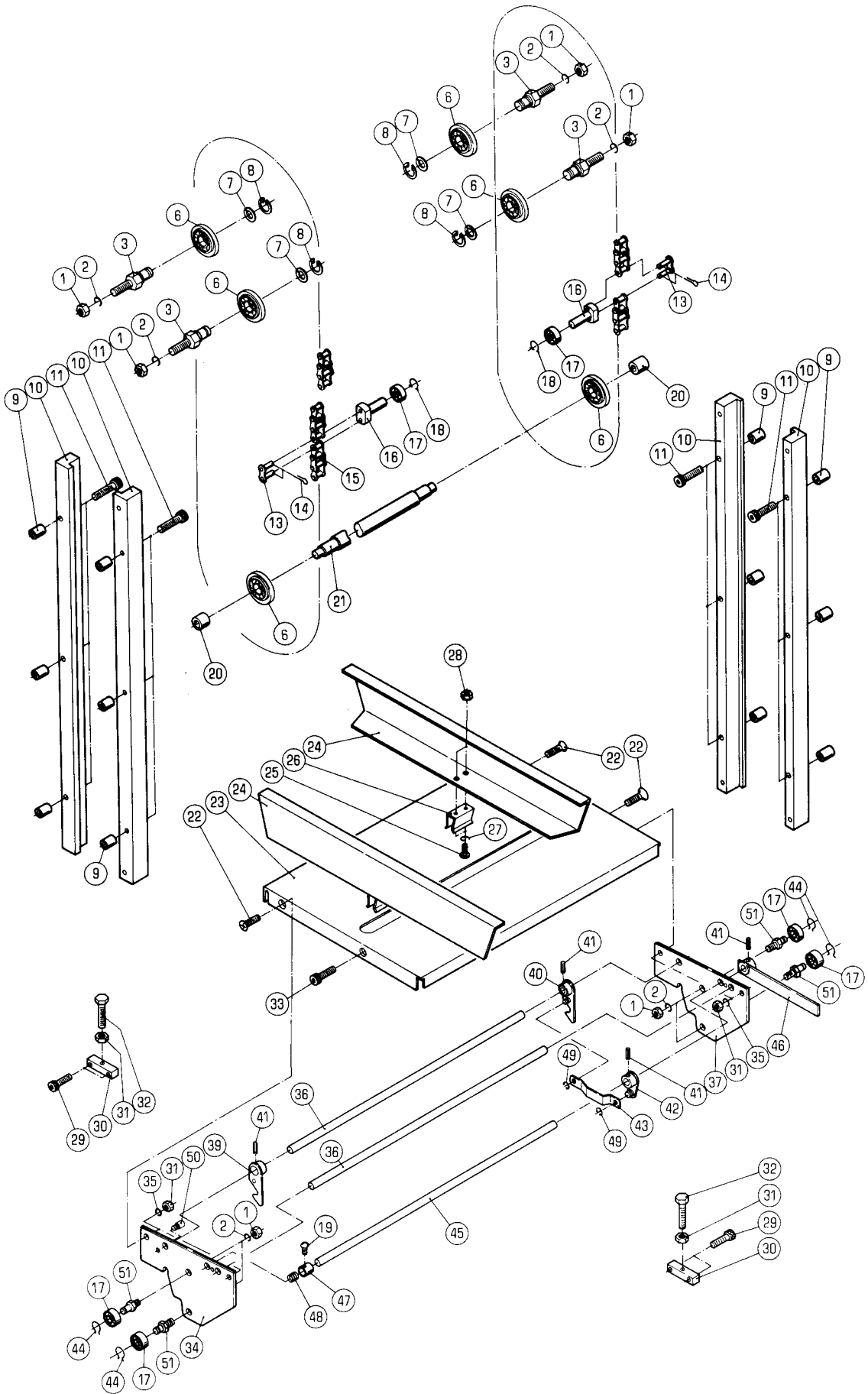

PAPER FEED TABLE

★マークの部品は単品ではお渡しできませんので、セット番号で注文してください。
When ordering items marked ★, indicate the set number because they are available only as a set.

No.	セット番号/ 部品番号	SET No PART No	部品名称/ 構成番号	COMPONENT PARTS	PART NAME	個数 Qty
	5310 31	120-1	テーブルフット(ダークグレー) 24-28	TABLE FOOT ASSY(DARK GRAY)		4
	5330 31	130	ラッチ ASSY 36,39-41	LATCH ASSY		2
	5330 31	160	レバー ASSY 41,42,45,46	LEVER ASSY		2
	5330 31	220-1	チェーン ASSY 13-16	CHAIN ASSY		2
1	9660080014		ナット M8	HEXAGON NUT M8		12
2	9710080008		ハネサカネ M8	SPRING WASHER M8		12
3	5330 31	212	スタット	STUD		4
6	5330 35	232-1	ホイール	WHEEL		6
7	5290 29	312	ワッシャー	WASHER		4
8	9722100008		C-リング C-10	C-RING C-10		4
9	5330 31	218	カラー	COLLAR		12
10	5330 31	211-1	レール	RAIL		4
11	9670064508		ソケットボルト M6X45	HEXAGON SOCKET BOLT M6X45		12
13	5330 31	221	ツキテリンク	JOINT LINK		6
14	9414100614		ワリピン 1X6	SPLIT PIN 1X6		12
15	90111002		チェーン RS37-1 35P	CHAIN RS37-1 35P		6
16	5330 31	232	ピン	PIN		6
17	90318		ボールベアリング 608ZZ	BALL BEARING 608ZZ		14
18	90654		GS-リング GS-8	GS-RING GS-8		6
19	9684050508		トメネジ M5X5	SET SCREW M5X5		2
20	5330 31	268	フッシユ	BUSHING		2
21	5310 31	215	シャフト	SHAFT		1
22	9648061214		サラコネシ M6X12	SMALL FLUSH HEAD SCREW M6X12		6
23	5330 31	111-2	テーブル	TABLE		2
24	5310 31	121-2	テーブルフット(ダークグレー)	TABLE FOOT(DARK GRAY)		4
25	9642030614		ナハコネシ M3X6	SMALL PAN-HEAD SCREW M3X6		8
26	5290 31	122	コテカナク	FIXING PLATE		4
27	9710030008		ハネサカネ M3	SPRING WASHER M3		8
28	9660030014		ナット M3	HEXAGON NUT M3		8
29	9670062008		ソケットボルト M6X20	HEXAGON SOCKET BOLT M6X20		4
30	5330 31	216	ブロック	BLOCK		2
31	9660060014		ナット M6	HEXAGON NUT M6		10
32	9672065014		ロツカクボルト M6X50	HEXAGON HEAD BOLT M6X50		2
33	9670061201		ソケットボルト M6X12	HEXAGON SOCKET BOLT M6X12		2
34	5330 31	112-2	ブラケット	BRACKET		2
35	9710060008		ハネサカネ M6	SPRING WASHER M6		8
36	5330 31	116	ステー	STAY		4
37	5330 31	113-2	ブラケット	BRACKET		2
39	5330 31	140	ラッチ	LATCH		2
40	5330 31	150	ラッチ	LATCH		2
41	9410301608		スプリングピン 3X16	SPRING PIN 3X16		8
42	5330 31	180	アーム	ARM		2
43	5330 31	181	リンク	LINK		2
44	90626		G-リング G-8	G-RING G-8		8
45	5330 31	161	シャフト	SHAFT		2
46	5330 31	170	レバー	LEVER		2
47	5300 59	132	ホルダー	HOLDER		2
48	5300 59	133	スプリング	SPRING		2
49	9721040008		E-リング E-4	E-RING E-4		4
50	5300 59	331	ピン	PIN		2
51	5330 31	118	スタット	STUD		8

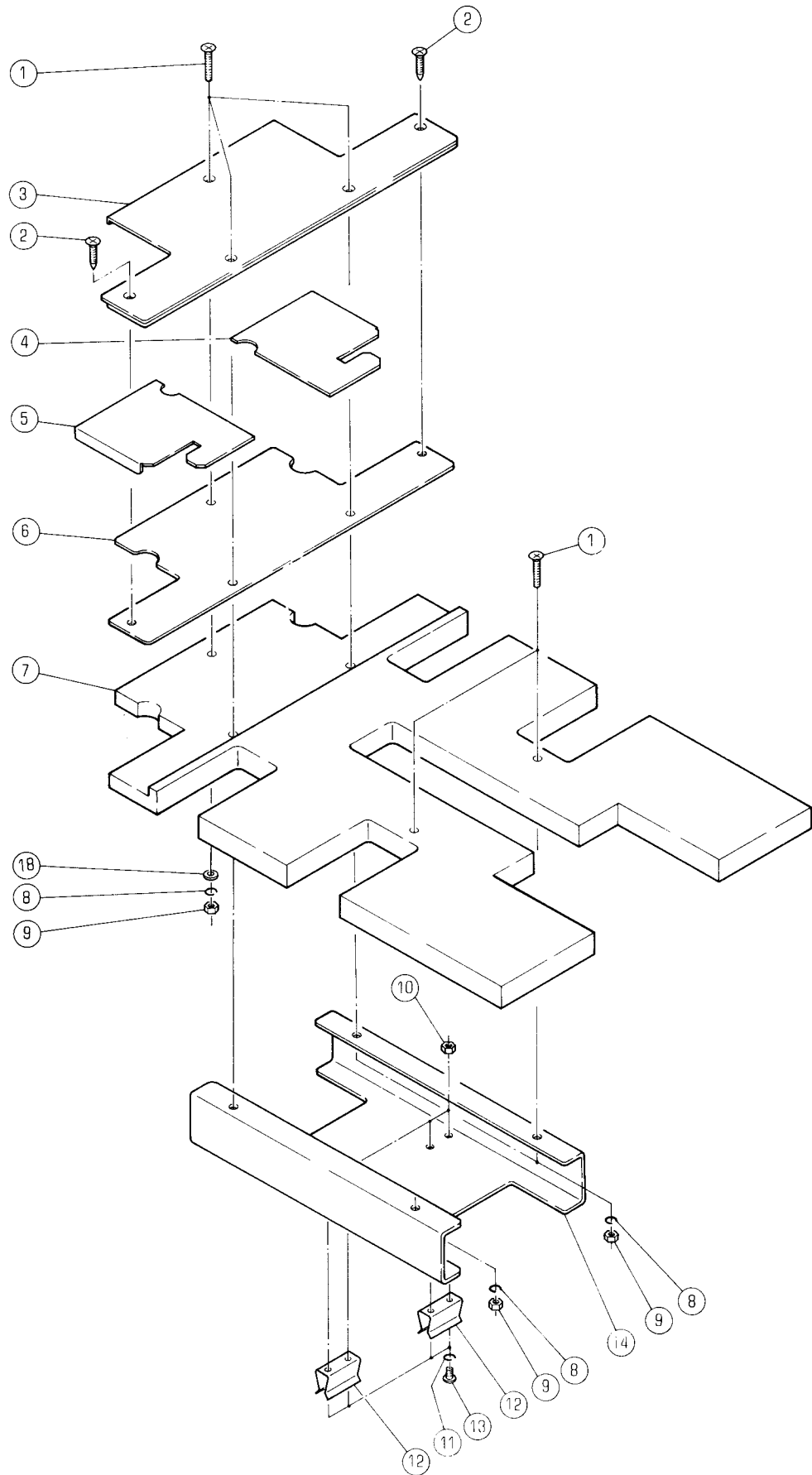

ハンノウキユシタ`イ

セクション
SECTION

セクション番号

SECTION NUMBER

5340Z 312

MULTI-SIZE PAPER PILE BOARD

★マークの部品は単品ではお渡しできませんので、セット番号で注文してください。
When ordering items marked ★, indicate the set number because they are available only as a set.

No.	セット番号/ 部品番号	SET No. PART No.	部品名称/ 構成番号	COMPONENT PARTS	PART NAME	個数 Qty
	5341 31	510	ハンノウキユシタ`イ	ASSY	MULTI-SIZE PAPER PILE BOARD	2
			1-14,18			
1	9648042514		サラコネシ`	M4X25	SMALL FLUSH HEAD SCREW M4X25	10
2	91319007		モクネシ`	4.1X16	WOOD SCREW 4.1X16	4
3	5341 31	512	フ`レート		PLATE	2
4	5341 31	514	フ`レート		PLATE	2
5	5341 31	515	フ`レート		PLATE	2
6	5341 31	513	フ`レート		PLATE	2
7	5341 31	511	ホ`ート`		BOARD	2
8	9710040014		ハ`ネサ`カ`ネ	M4	SPRING WASHER M4	10
9	9660040014		ナツ	M4	HEXAGON NUT M4	10
10	9660030014		ナツ	M3	HEXAGON NUT M3	8
11	9710030014		ハ`ネサ`カ`ネ	M3	SPRING WASHER M3	8
12	5290 31	122	コチカナク`		FIXING PLATE	4
13	9642030614		ナ`コネシ`	M3X6	SMALL PAN-HEAD SCREW M3X6	8
14	5341 31	516-1	フツ		FOOT	2
18	9716040014		ヒラサ`カ`ネ	M4	PLAIN WASHER M4	2

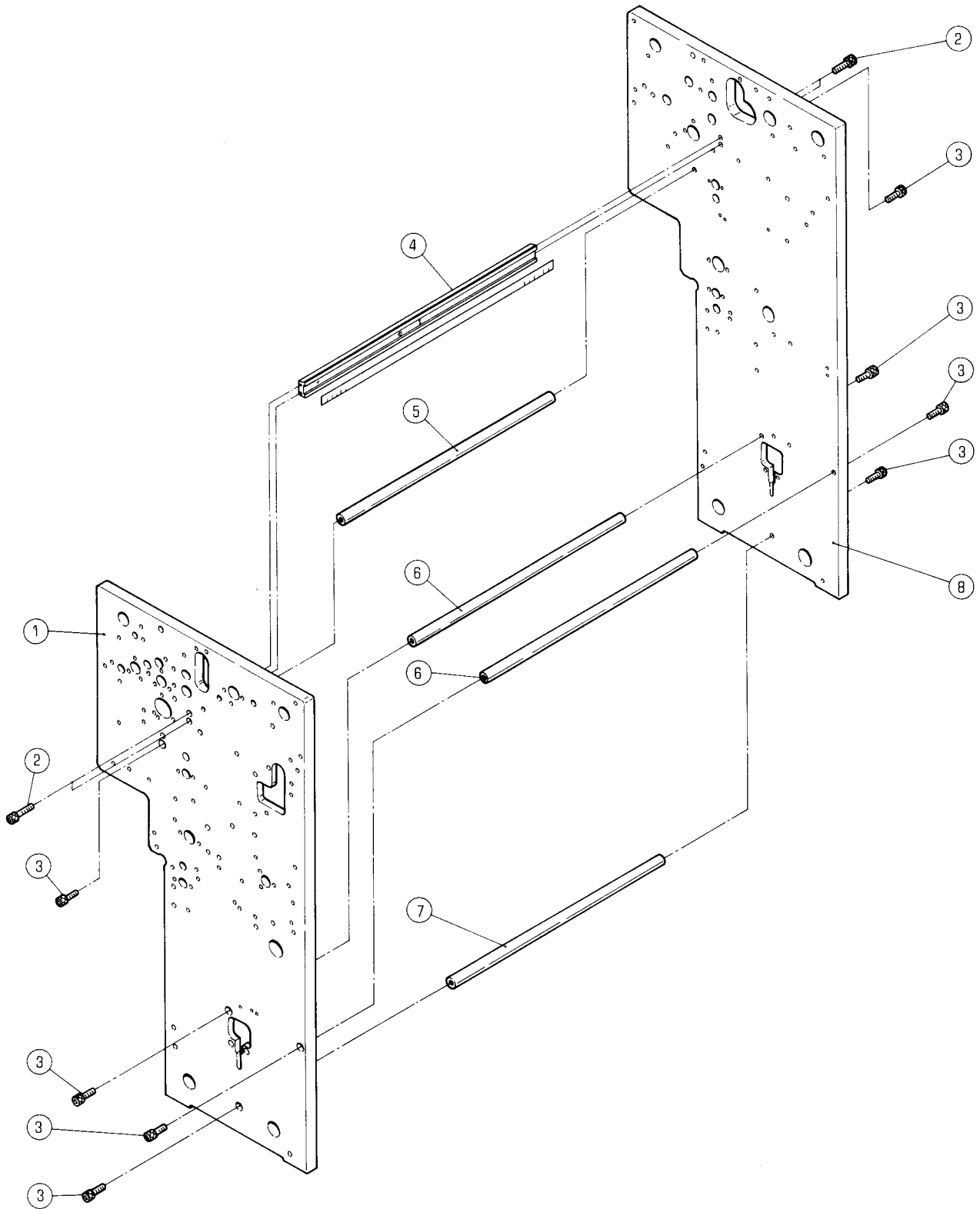

フィーダーフレーム

FEEDER FRAME

セクション
SECTION

セクション番号

SECTION NUMBER

5340Z 315

★マークの部品は単品ではお渡しできませんので、セット番号で注文してください。
When ordering items marked ★, indicate the set number because they are available only as a set.

No.	セット番号/ 部品番号	SET No PART No	部品名称/ 構成番号	COMPONENT PARTS	PART NAME No	個数 Qty
1	5340 31	001-3	フレーム		FRAME	1
2	9670052008		ソケットボルト	M5X20	HEXAGON SOCKET BOLT M5X20	4
3	9670081808		ソケットボルト	M8X18	HEXAGON SOCKET BOLT M8X18	8
4	5310 32	410	ステー		STAY	1
5	5310 29	232	ステー		STAY	1
6	5330 29	234	ステー		STAY	2
7	5310 55	315	ステー		STAY	1
8	5340 31	002-5	フレーム		FRAME	1

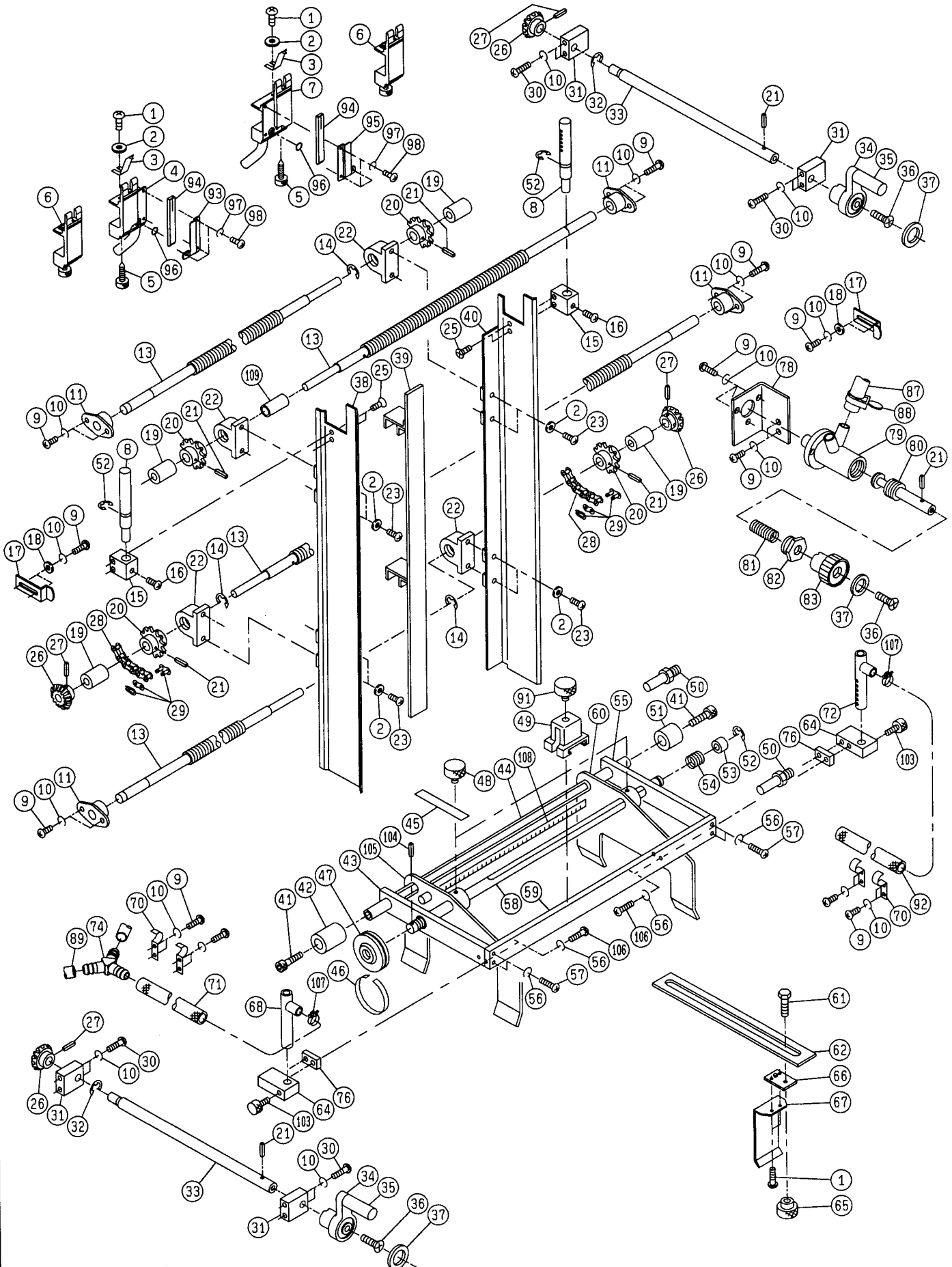

★マークの部品は単品ではお渡しできませんので、セット番号で注文してください。
When ordering items marked ★, indicate the set number because they are available only as a set.

No	セット番号/ 部品番号	SET No PART No	部品名称/ 構成番号	COMPONENT PARTS	PART NAME	個数 Qty
	5290 32	420-3	センターフローア	ASSY	CENTER BLOWER ASSY	1
			4,93,94,96-98			
	5290 32	430-3	センターフローア	ASSY	CENTER BLOWER ASSY	1
			7,94-98			
	5330 32	560	カイト°オクリネジ°	ASSY	GUIDE MOVING SCREW ASSY	2
			13,20,21			
	5330 32	570	カイト°オクリネジ°	ASSY	GUIDE MOVING SCREW ASSY	2
			13,20,21,26,27			
	5330 32	580-1	クト°ウジ°ク	ASSY	DRIVE SHAFT ASSY	2
			26,27,33			
1	9642040414		ナ°コネジ°	M4X4	SMALL PAN-HEAD SCREW M4X4	6
2	9716040014		ヒラサ°カ°ネ	M4	PLAIN WASHER M4	12
3	5290 32	451-1	シートセパ°レータ°		SHEET SEPARATOR	4
4	5290 32	429-1	センターフローア		CENTER BLOWER	1
5	91316004		ユリヤケシヨウネジ°	M5X27	KNOB 5X27	4
6	5290 32	440-2	シートセパ°レータ°		SHEET SEPARATOR	2
7	5290 32	439-1	センターフローア		CENTER BLOWER	1
8	5290 32	533-3	サイドフローア		SIDE BLOWER	2
9	9642051014		ナ°コネジ°	M5X10	SMALL PAN-HEAD SCREW M5X10	25
10	9710050014		ハ°ネサ°カ°ネ	M5	SPRING WASHER M5	33
11	5300 58	143-1	ホルタ°		HOLDER	4
13	5330 32	566	ネジ°		SCREW	4
14	9721120008		E°リング°	E-12	E-RING E-12	3
15	5341 32	532	フ°ロツク		BLOCK	2
16	9642050814		ナ°コネジ°	M5X8	SMALL PAN-HEAD SCREW M5X8	2
17	5330 32	563	カイト°		GUIDE	2
18	9716050014		ヒラサ°カ°ネ	M5	PLAIN WASHER M5	4
19	5290 38	121	フ°ツシユ		BUSHING	4
20	5300 32	571	ス°ロケツト		SPROCKET	4
21	9410302008		ス°ロピン°	3X20	SPRING PIN 3X20	7
22	5300 32	569	フ°ラケツト		BRACKET	4
23	9642040814		ナ°コネジ°	M4X8	SMALL PAN-HEAD SCREW M4X8	8
25	9648041014		サラコネジ°	M4X10	SMALL FLUSH HEAD SCREW M4X10	4
26	5300 32	574	ギ°ア		GEAR	4
27	9410301608		ス°ロピン°	3X16	SPRING PIN 3X16	4
28	90804		チェ°ン	RS25-1 84P	CHAIN RS25-1 83P	2
29	90852		シ°ヨイントリンク	RS25(1/4")	JOINT LINK RS25(1/4")	2
30	9642053014		ナ°コネジ°	M5X30	SMALL PAN-HEAD SCREW M5X30	8
31	5330 32	575	フ°ロツク		BLOCK	4
32	9721070008		E°リング°	E-7	E-RING E-7	2
33	5330 32	576-1	シャフト		SHAFT	2
34	5300 12	220-1	ハンド°ル(アイホ°リ)		HANDLE(IVORY)	2
34	5310 12	220-1	ハンド°ル(ダ°ク°グ°レー)		HANDLE(DARK GRAY)	2
35	5300 12	223	ツマミ(アイホ°リ)		KNOB(IVORY)	2
35	5310 12	223-1	ツマミ(ダ°ク°グ°レー)		KNOB(DARK GRAY)	2
36	9650052014		マルサラコネジ°	M5X20	SCREW M5X20	3
37	5300 12	224	フ°レート		PLATE	3
38	5341 32	510-1	カイト°		GUIDE	1
39	5300 32	550	カイト°		GUIDE	1
40	5341 32	520-1	カイト°		GUIDE	1
41	9670081808		ソケツトホ°ルト	M8X18	HEXAGON SOCKET BOLT M8X18	2
42	5290 32	112	カラ°		COLLAR	1
43	5290 32	115	ア°ム		ARM	1
44	5310 32	111	ステー		STAY	1
45	5290 32	126	ラ°ベル		LABEL	1
46	5290 32	125	スケ°ル		SCALE	1
47	5290 32	123-1	ツマミ		KNOB	1
48	5290 32	141	ツマミ		KNOB	2
49	5290 32	211-2	ホルタ°		HOLDER	1

PAPER GUIDE

★マークの部品は単品ではお渡しできませんので、セット番号で注文してください。
When ordering items marked ★, indicate the set number because they are available only as a set.

No.	セット番号/ 部品番号	SET No PART No	部品名称/ 構成番号	COMPONENT PARTS	PART NAME	個数 Qty
50	5290 32	117	ストツハ°-		STOPPER	2
51	5290 32	113	カラ-		COLLAR	1
52	90603		CE-リング°	CE-12	CE-RING CE-12	3
53	5290 32	122	カハ°-		COVER	1
54	5290 32	121	スフ°リング°		SPRING	1
55	5290 32	114	ア-ム		ARM	1
56	9710040008		ハ°ネサ°カ°ネ	M4	SPRING WASHER M4	8
57	9642041014		ナハ°コネシ°	M4X10	SMALL PAN-HEAD SCREW M4X10	4
58	5310 32	118	シャフト		SHAFT	1
59	5310 32	116	ステー		STAY	1
60	5341 32	140-1	マイクロサイト°	カ°イト°	MICRO SIDE GUIDE	1
61	9672062003		ロツカクホルト	M6X20	HEXAGON HEAD BOLT M6X20	1
62	5290 32	212-3	フ°レート		PLATE	1
64	5340 32	713	フ°ロツク		BLOCK	2
65	5290 32	216	ツマミ		KNOB	1
66	5290 32	213	フ°ロツク		BLOCK	1
67	5290 32	214	スフ°リング°		SPRING	1
68	5341 32	171	サイト°	ハ°ツクフ°ロア-	SIDE BACK BLOWER	1
70	5340 32	716	ホ-スウケ		HOSE HOLDER	4
71	5340 32	175	ヒ°ニ-ルホ-ス	8X13.5X1080	HOSE 8X13.5X1080	1
72	5341 32	172	サイト°	ハ°ツクフ°ロア-	SIDE BACK BLOWER	1
74	5290 83	351	コネクタ-		CONNECTOR	1
76	5340 32	714	スハ°-サ-		SPACER	2
78	5340 32	717	フ°ラケツト		BRACKET	1
79	5290 17	113	ハ°ルフ°		VALVE	1
80	5340 17	114	スピ°ント°ル		SPINDLE	1
81	5290 17	115	スフ°リング°		SPRING	1
82	5300 17	116	カハ°-		COVER	1
83	5300 17	117	ツマミ(アイホ°リ-)		KNOB(IVORY)	1
83	5310 17	117-1	ツマミ(タ°ク°グ°レ-)		KNOB(DARK GRAY)	1
87	5340 32	718	ヒ°ニ-ルホ-ス	10X17X200	HOSE 10X17X200	1
88	91211		ホ-スハ°ント°	16	HOSE BAND 16	2
89	5290 17	127	ヒ°ニ-ルホ-ス	10X17X580	HOSE 10X17X580	1
91	5290 32	217	ツマミ		KNOB	1
92	5340 32	174-1	ヒ°ニ-ルホ-ス	8X13.5X890	HOSE 8X13.5X890	1
93	5290 32	422-1	センタ-フ°ロア-		CENTER BLOWER	1
94	5290 32	426	エア-ノズル		AIR NOZZLE	2
95	5290 32	432-1	センタ-フ°ロア-		CENTER BLOWER	1
96	90510		O-リング°	P-6	O-RING P-6	2
97	9710030008		ハ°ネサ°カ°ネ	M3	SPRING WASHER M3	6
98	9642030614		ナハ°コネシ°	M3X6	SMALL PAN-HEAD SCREW M3X6	6
103	5290 32	452	ツマミ		KNOB	2
104	9410201008		スフ°リング°	ヒ°ン 2X10	SPRING PIN 2X10	1
105	5341 32	130-1	マイクロサイト°	カ°イト°	MICRO SIDE GUIDE	1
106	9642041614		ナハ°コネシ°	M4X16	SMALL PAN-HEAD SCREW M4X16	4
107	91191		ホ-スハ°ント°	15	HOSE BAND 15	2
108	5310 44	314	スケ-ル		SCALE	1
109	5330 32	562	カラ-		COLLAR	1

サクシヨントウ

セクション
SECTION

セクション番号

SECTION NUMBER

5340Z 330

SUCTION DRIVE

★マークの部品は単品ではお渡しできませんので、セット番号で注文してください。
When ordering items marked ★, indicate the set number because they are available only as a set.

No.	セット番号/ 部品番号	SET No. PART No.	部品名称/ 構成番号	COMPONENT PARTS	PART NAME	個数 Qty
	5290 33	213Z-1	アーム ASSY		ARM ASSY	1
			20,28			
	5290 33	215Z-1	アーム ASSY		ARM ASSY	1
			20,31			
	5330 33	110Z-2	レバー ASSY		LEVER ASSY	1
			3,55			
	5330 33	140	リンク ASSY		LINK ASSY	1
			64,70			
	5330 33	210-1	シャフト ASSY		SHAFT ASSY	1
			20,26-28,31,66			
	5330 33	410Z	レバー ASSY		LEVER ASSY	1
			3,54			
	5330 33	430	リンク ASSY		LINK ASSY	1
			52,70			
	5330 33	440Z-1	レバー ASSY		LEVER ASSY	1
			3,6			
	5330 37	110Z	レバー ASSY		LEVER ASSY	1
			3,56			
	5341 33	200-1	サクシヨンプット ASSY		SUCTION FOOT ASSY	1
			16-20,25-28,31,66			
1	5290 35	136-1	スプリング		SPRING	1
2	9721100008		E-リング E-10		E-RING E-10	2
3	5290 37	123	ブッシュ		BUSHING	4
4	9642051004		ナット M5X10		SMALL PAN-HEAD SCREW M5X10	3
5	9710050014		スプリングワッシャー M5		SPRING WASHER M5	8
6	5330 33	440-1	レバー		LEVER	1
7	5330 33	453	カム		CAM	1
8	5290 33	455	スプリング		SPRING	1
9	5340 33	452	スタッド		STUD	1
10	9710100008		スプリングワッシャー M10		SPRING WASHER M10	2
11	9660100014		ナット M10		HEXAGON NUT M10	2
12	5290 33	142-1	スプリングスタッド		SPRING STUD	1
13	5290 33	431	ピン		PIN	1
14	9710060008		スプリングワッシャー M6		SPRING WASHER M6	2
15	9660060014		ナット M6		HEXAGON NUT M6	2
16	9411503000		テーパースタッド 5X30		TAPER PIN 5X30	1
17	5290 33	230-2	アーム		ARM	1
18	9684050508		セットネジ M5X5		SET SCREW M5X5	4
19	5290 29	314	ロックカラー		LOCK COLLAR	2
20	5290 33	214	ブッシュ		BUSHING	2
22	5341 33	317	ツマミ		KNOB	12
23	90514		O-リング P-12		O-RING P-12	24
25	5341 33	221-1	シャフト		SHAFT	1
26	5310 33	211-1	シャフト		SHAFT	1
27	9411503200		テーパースタッド 5X32		TAPER PIN 5X32	3
28	5290 33	213-1	アーム		ARM	1
29	5290 33	314	吸口		SUCKER	12
30	5341 33	316-1	サクシヨンプット		SUCTION FOOT	12
31	5290 33	215-1	アーム		ARM	1
32	5290 29	210	ブッシュ		BUSHING	2
33	9642051614		ナット M5X16		SMALL PAN-HEAD SCREW M5X16	4
34	9660080014		ナット M8		HEXAGON NUT M8	1
35	9710080008		スプリングワッシャー M8		SPRING WASHER M8	1
36	5290 34	142	スタッド		STUD	1
37	9660050014		ナット M5		HEXAGON NUT M5	3
38	5330 34	110	レバー		LEVER	1
39	5290 21	123	ピン		PIN	1
40	5290 29	312	ワッシャー		WASHER	1
41	9721070008		E-リング E-7		E-RING E-7	10

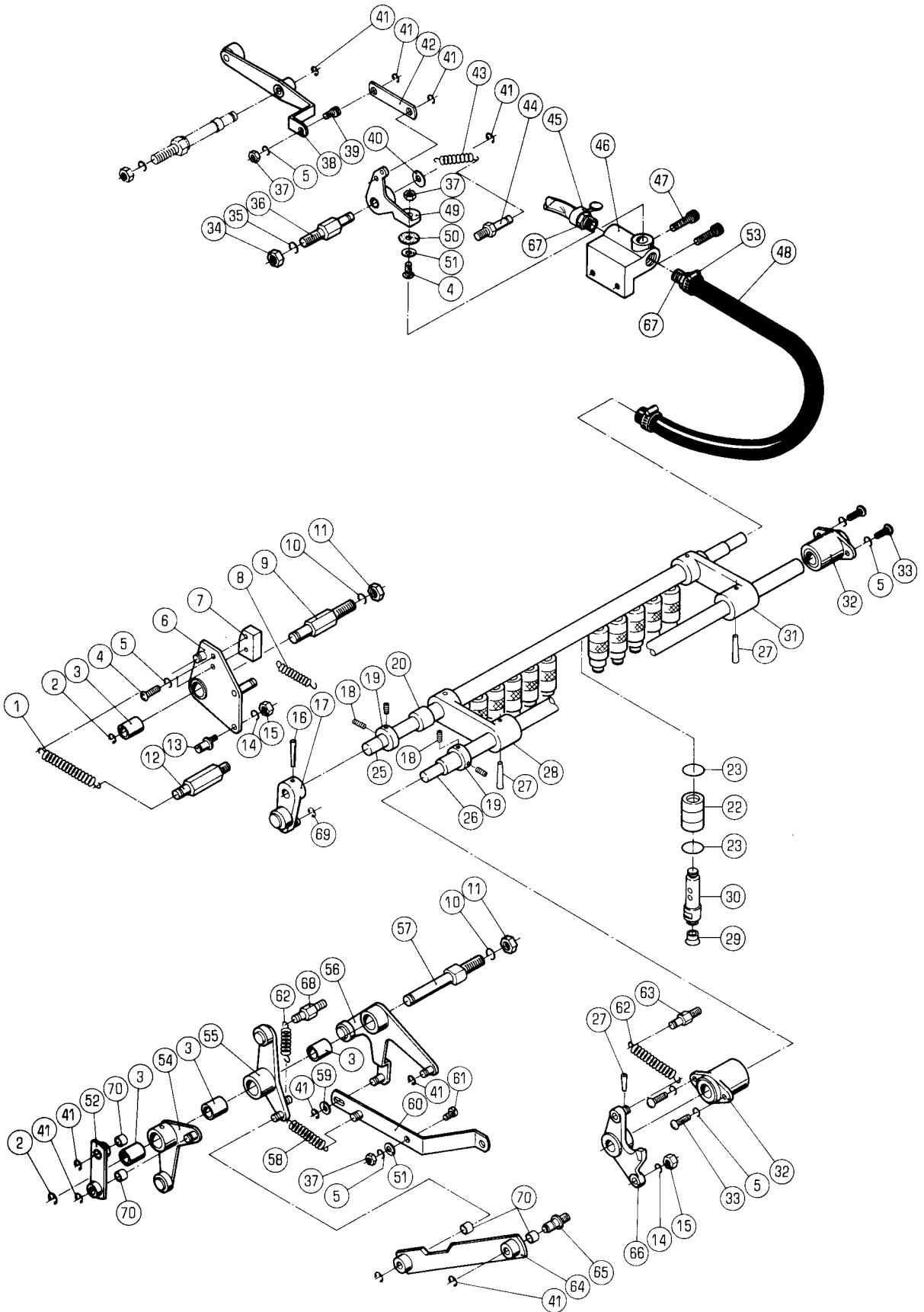

SUCTION DRIVE

★マークの部品は単品ではお渡しできませんので、セット番号で注文してください。
When ordering items marked ★, indicate the set number because they are available only as a set.

No.	セット番号/ 部品番号	SET No. PART No.	部品名称/ 構成番号	COMPONENT PARTS	PART NAME	個数 Qty
	5290 33	213Z-1	ア-ム ASSY 20,28		ARM ASSY	1
	5290 33	215Z-1	ア-ム ASSY 20,31		ARM ASSY	1
	5330 33	110Z-2	レハ- ASSY 3,55		LEVER ASSY	1
	5330 33	140	リンク ASSY 64,70		LINK ASSY	1
	5330 33	210-1	シャフト ASSY 20,26-28,31,66		SHAFT ASSY	1
	5330 33	410Z	レハ- ASSY 3,54		LEVER ASSY	1
	5330 33	430	リンク ASSY 52,70		LINK ASSY	1
	5330 33	440Z-1	レハ- ASSY 3,6		LEVER ASSY	1
	5330 37	110Z	レハ- ASSY 3,56		LEVER ASSY	1
	5341 33	200-1	サクシヨソフツ ASSY 16-20,25-28,31,66		SUCTION FOOT ASSY	1
1	5290 35	136-1	スプリング		SPRING	1
2	9721100008		E-リング E-10		E-RING E-10	2
3	5290 37	123	フツシユ		BUSHING	4
4	9642051004		ナヘコネシ M5X10		SMALL PAN-HEAD SCREW M5X10	3
5	9710050014		ハネサカネ M5		SPRING WASHER M5	8
6	5330 33	440-1	レハ-		LEVER	1
7	5330 33	453	カム		CAM	1
8	5290 33	455	スプリング		SPRING	1
9	5340 33	452	スタツ		STUD	1
10	9710100008		ハネサカネ M10		SPRING WASHER M10	2
11	9660100014		ナツ M10		HEXAGON NUT M10	2
12	5290 33	142-1	ハネカケ		SPRING STUD	1
13	5290 33	431	ピン		PIN	1
14	9710060008		ハネサカネ M6		SPRING WASHER M6	2
15	9660060014		ナツ M6		HEXAGON NUT M6	2
16	9411503000		テーパ-ピン 5X30		TAPER PIN 5X30	1
17	5290 33	230-2	ア-ム		ARM	1
18	9684050508		トメネシ M5X5		SET SCREW M5X5	4
19	5290 29	314	トメカラー		LOCK COLLAR	2
20	5290 33	214	フツシユ		BUSHING	2
22	5341 33	317	ツマミ		KNOB	12
23	90514		O-リング P-12		O-RING P-12	24
25	5341 33	221-1	シャフト		SHAFT	1
26	5310 33	211-1	シャフト		SHAFT	1
27	9411503200		テーパ-ピン 5X32		TAPER PIN 5X32	3
28	5290 33	213-1	ア-ム		ARM	1
29	5290 33	314	サツカ-		SUCKER	12
30	5341 33	316-1	サクシヨソフツ		SUCTION FOOT	12
31	5290 33	215-1	ア-ム		ARM	1
32	5290 29	210	フツシユ		BUSHING	2
33	9642051614		ナヘコネシ M5X16		SMALL PAN-HEAD SCREW M5X16	4
34	9660080014		ナツ M8		HEXAGON NUT M8	1
35	9710080008		ハネサカネ M8		SPRING WASHER M8	1
36	5290 34	142	スタツ		STUD	1
37	9660050014		ナツ M5		HEXAGON NUT M5	3
38	5330 34	110	レハ-		LEVER	1
39	5290 21	123	ピン		PIN	1
40	5290 29	312	ワツシャ-		WASHER	1
41	9721070008		E-リング E-7		E-RING E-7	10

サクシヨントウ

SUCTION DRIVE

セクション
SECTION

セクション番号

SECTION NUMBER

5340Z 330

★マークの部品は単品ではお渡しできませんので、セット番号で注文してください。
When ordering items marked ★, indicate the set number because they are available only as a set.

No.	セット番号/ 部品番号	SET No PART No	部品名称/ 構成番号	COMPONENT PARTS	PART NAME No	個数 Q'ty
42	5300	57 052	リンク		LINK	1
43	5290	37 434-1	スプリング		SPRING	1
44	5290	21 161	スプリングスタッド		SPRING STUD	1
45	91211		ホースバンド 16		HOSE BAND 16	1
46	5290	34 151	バルブ		VALVE	1
47	9670062008		六角ソケットボルト M6X20		HEXAGON SOCKET BOLT M6X20	2
48	5290	34 153	ゴムホース 7.8X18X310		RUBBER HOSE 7.8X18X310	1
49	5290	34 130	レバー		LEVER	1
50	5290	34 141-1	パッキング		PACKING	1
51	9716050014		平ワッシャー M5		PLAIN WASHER M5	2
52	5330	33 420-1	リンク		LINK	1
53	91213		ホースバンド 19		HOSE CLAMP 19	2
54	5330	33 410	レバー		LEVER	1
55	5330	33 110-2	レバー		LEVER	1
56	5330	37 110	レバー		LEVER	1
57	5340	33 121-1	スタッド		STUD	1
58	5290	38 141-1	スプリング		SPRING	1
59	5290	29 313	ワッシャー		WASHER	1
60	5330	38 130	リンク		LINK	1
61	5330	38 142	ピン		PIN	1
62	5290	21 643	スプリング		SPRING	2
63	5290	21 641	スプリングスタッド		SPRING STUD	1
64	5330	33 130-1	リンク		LINK	1
65	5290	33 141	ピン		PIN	1
66	5330	33 240-1	アーム		ARM	1
67	5290	34 152-1	ニップル		NIPPLE	2
68	5300	54 161-1	スプリングスタッド		SPRING STUD	1
69	9721050008		Eリング E-5		E-RING E-5	1
70	5300	45 243	ブッシング		BUSHING	4

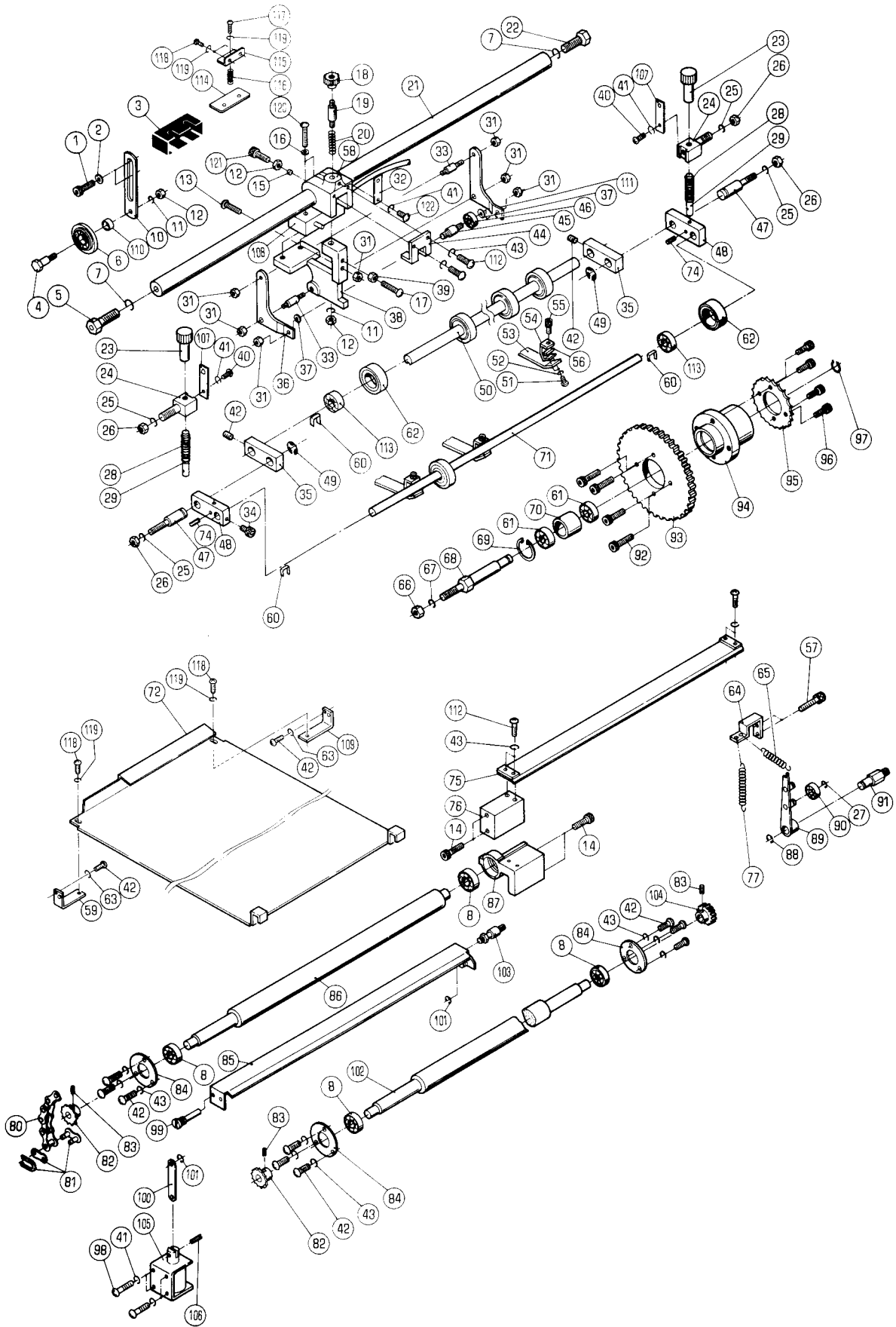

フィードローラー

FEED ROLLER

セクション
SECTION

セクション番号
SECTION NUMBER

5340Z 350

★マークの部品は単品ではお渡しできませんので、セット番号で注文してください。
When ordering items marked ★, indicate the set number because they are available only as a set.

No.	セット番号/ 部品番号	SET No PART No	部品名称/ 構成番号	COMPONENT PARTS	PART NAME	個数 Q'ty
	5330 35	310	フィードローラー	ASSY	FEED ROLLER ASSY	1
			82,83,102,104			
	5330 35	330Z-1	ローラー	ASSY	ROLLER ASSY	6
			62,113			
	5330 35	370	2ndフィードローラー	ASSY	2ND FEED ROLLER ASSY	1
			82,83,86			
	5341 35	460	2マイケンチソウチ	ASSY	DOUBLE SHEET DETECTOR ASSY	1
			3,11-13,15,17-20,31-33,36-39,41,43-46,52,58,108,111,112,114-122			
1	9670061208		ソケットホルト	M6X12	HEXAGON SOCKET BOLT M6X12	2
2	9716060014		ヒラサカ	カネ M6	PLAIN WASHER M6	2
3	95117		タンジカ	カバー AP-B	TERMINAL COVER AP-B	1
4	5330 35	231	ピン		PIN	1
5	5330 35	464	ネジ		SCREW	1
6	5330 35	232-1	ホイール		WHEEL	1
7	9710120008		ハネサカ	カネ M12	SPRING WASHER M12	2
8	90214		ボール	ベアリング 6000ZZ	BALL BEARING 6000ZZ	4
10	5330 35	233	ブラケット		BRACKET	1
11	9710060008		ハネサカ	カネ M6	SPRING WASHER M6	2
12	9660060014		ナット	M6	HEXAGON NUT M6	3
13	5330 35	465	ネジ		SCREW	1
14	9670061608		ソケットホルト	M6X16	HEXAGON SOCKET BOLT M6X16	4
15	5430 35	314	スペーサー		SPACER	1
17	9642032514		ナヘコ	ネジ M3X25	SMALL PAN-HEAD SCREW M3X25	1
18	5430 35	324-1	ツマミ		KNOB	1
19	5430 35	322	ピン		PIN	1
20	5522 53	191	スプリング		SPRING	1
21	5330 35	461	ステー		STAY	1
22	9672123514		ロツカク	ホルト M12X35	HEXAGON HEAD BOLT M12X35	1
23	5330 35	361-1	ツマミ		KNOB	2
24	5330 35	351-1	スタット		STUD	2
25	9710080008		ハネサカ	カネ M8	SPRING WASHER M8	4
26	9660080014		ナット	M8	HEXAGON NUT M8	4
27	9721050008		E-リング	E-5	E-RING E-5	1
28	5430 35	224	スプリング		SPRING	2
29	5330 35	362	ピン		PIN	2
31	9660040014		ナット	M4	HEXAGON NUT M4	7
32	5340 21	175	スプリング		SPRING	1
33	5430 35	332-1	ピン		PIN	2
34	9670051008		ソケットホルト	M5X10	HEXAGON SOCKET BOLT M5X10	1
35	5340 35	391	レバー		LEVER	2
36	5330 35	467-2	プレート		PLATE	1
37	5330 35	463-1	カラ		COLLAR	2
38	5430 35	321-2	ホルダー		HOLDER	1
39	9660030014		ナット	M3	HEXAGON NUT M3	1
40	9642040614		ナヘコ	ネジ M4X6	SMALL PAN-HEAD SCREW M4X6	2
41	9710040008		ハネサカ	カネ M4	SPRING WASHER M4	7
42	9642051014		ナヘコ	ネジ M5X10	SMALL PAN-HEAD SCREW M5X10	13
43	9710050014		ハネサカ	カネ M5	SPRING WASHER M5	15
44	5330 35	466	レバー		LEVER	1
45	5330 35	462-1	ピン		PIN	1
46	90307		ボール	ベアリング 605ZZ	BALL BEARING 605ZZ	1
47	5330 35	352	スタット		STUD	2
48	5330 35	354-2	レバー		LEVER	2
49	9721100008		E-リング	E-10	E-RING E-10	2
50	5340 35	381-1	シャフト		SHAFT	1
51	9642030614		ナヘコ	ネジ M3X6	SMALL PAN-HEAD SCREW M3X6	6
52	9710030014		ハネサカ	カネ M3	SPRING WASHER M3	8
53	5340 35	554	リテーナ		RETAINER	3

フィードローラー

FEED ROLLER

セクション
SECTION

セクション番号

SECTION NUMBER

5340Z 350

★マークの部品は単品ではお渡しできませんので、セット番号で注文してください。
When ordering items marked ★, indicate the set number because they are available only as a set.

No.	セット番号/ 部品番号	SET PART	No. No.	部品名称/ 構成番号	COMPONENT PARTS	PART No.	NAME	個数 Qty
54	5330	35	551-2	リテーナーフック			RETAINER HOOK	3
55	5290	32	452	ツマミ			KNOB	3
56	5330	35	552	プレート			PLATE	3
57	9670052008			ソケットホルト M5X20			HEXAGON SOCKET BOLT M5X20	2
58	5430	35	311-2	ホルダー			HOLDER	1
59	5340	35	455	ブラケット			BRACKET	1
60	5330	35	341-1	イタハネ			LEAF SPRING	6
61	90204			ボールベアリング 6001ZZ			BALL BEARING 6001ZZ	2
62	5330	35	330-1	ローラー			ROLLER	6
63	9710050008			ハネサカネ M5			SPRING WASHER M5	2
64	5340	35	722	スタット			STUD	1
65	5290	21	316	スプリング			SPRING	1
66	9660100014			ナット M10			HEXAGON NUT M10	1
67	9710100014			ハネサカネ M10			SPRING WASHER M10	1
68	5330	35	225	スタット			STUD	1
69	9723280008			Cリング C-28			C-RING C-28	1
70	5330	35	222	カラー			COLLAR	1
71	5340	35	353-1	シャフト			SHAFT	1
72	5340	35	451-1	トレイ			TRAY	1
74	9410301008			スプリングピン 3X10			SPRING PIN 3X10	2
75	5330	35	323-2	ローパーガイド			LOWER PAPER GUIDE	1
76	5330	35	322	ブラケット			BRACKET	1
77	5290	21	521	スプリング			SPRING	1
80	90840			チェーン RS25-1 43P			CHAIN RS25 43P	1
81	90852			ジョイントリンク RS25(1/4")			JOINT LINK RS25(1/4")	1
82	5300	58	145	スプロケット			SPROCKET	2
83	9410301608			スプリングピン 3X16			SPRING PIN 3X16	3
84	5330	35	312	カバー			COVER	3
85	5330	35	410	シャッター			SHUTTER	1
86	5330	35	371	ローラー			ROLLER	1
87	5340	35	321	ブラケット			BRACKET	1
88	9721070008			Eリング E-7			E-RING E-7	1
89	5330	35	430	ラッチ			LATCH	1
90	90200			ボールベアリング 607ZZ			BALL BEARING 607ZZ	1
91	5330	35	441	スタット			STUD	1
92	9670051608			ソケットホルト M5X16			HEXAGON SOCKET BOLT M5X16	4
93	5330	35	223	ギア			GEAR	1
94	5330	35	221	ホルダー			HOLDER	1
95	5330	35	224	スプロケット			SPROCKET	1
96	9670041008			ソケットホルト M4X10			HEXAGON SOCKET BOLT M4X10	4
97	9722120008			Cリング C-12			C-RING C-12	1
98	9642042514			ナット M4X25			SMALL PAN-HEAD SCREW M4X25	4
99	5330	35	422	ピン			PIN	1
100	5330	35	424-1	リンク			LINK	1
101	9721040008			Eリング E-4			E-RING E-4	2
102	5330	35	311	シャフト			SHAFT	1
103	5330	35	421	ピン			PIN	1
104	5290	36	214	ギア			GEAR	1
105	95302001			ソレノイド MS-35J163			SOLENOID MS-35J163	1
106	9410401408			スプリングピン 4X14			SPRING PIN 4X14	1
107	5430	35	212	イタハネ			LEAF SPRING	2
108	95119			スイッチ Z-15GS-B			SWITCH Z-15GS-B	1
109	5340	35	456	ブラケット			BRACKET	1
110	5330	35	235	カラー			COLLAR	1
111	5330	35	468	プレート			PLATE	1
112	9642051614			ナット M5X16			SMALL PAN-HEAD SCREW M5X16	6
113	90301005			ボールベアリング 6001ZZPS2K			BALL BEARING 6001ZZPS2K	6
114	5330	35	472	ブラケット			BRACKET	1
115	5330	35	473	ブラケット			BRACKET	1

フイートローラ-

FEED ROLLER

セクション
SECTION

セクション番号

SECTION NUMBER

5340Z 350

★マークの部品は単品ではお渡しできませんので、セット番号で注文してください。
When ordering items marked ★, indicate the set number because they are available only as a set.

No.	セット番号/ 部品番号	SET No PART No	部品名称/ 構成番号	COMPONENT PARTS	PART NAME	個数 Qty
116	5640	36 223	スプリング		SPRING	1
117	9642041614		ナット M4X16		SMALL PAN-HEAD SCREW M4X16	1
118	9642040814		ナット M4X8		SMALL PAN-HEAD SCREW M4X8	4
119	9710040014		ワッシャー M4		SPRING WASHER M4	5
120	9642033014		ナット M3X30		SMALL PAN-HEAD SCREW M3X30	2
121	9670062001		六角ボルト M6X20		HEXAGON SOCKET BOLT M6X20	1
122	90812		ナット M4X6		SCREW M4X6	1

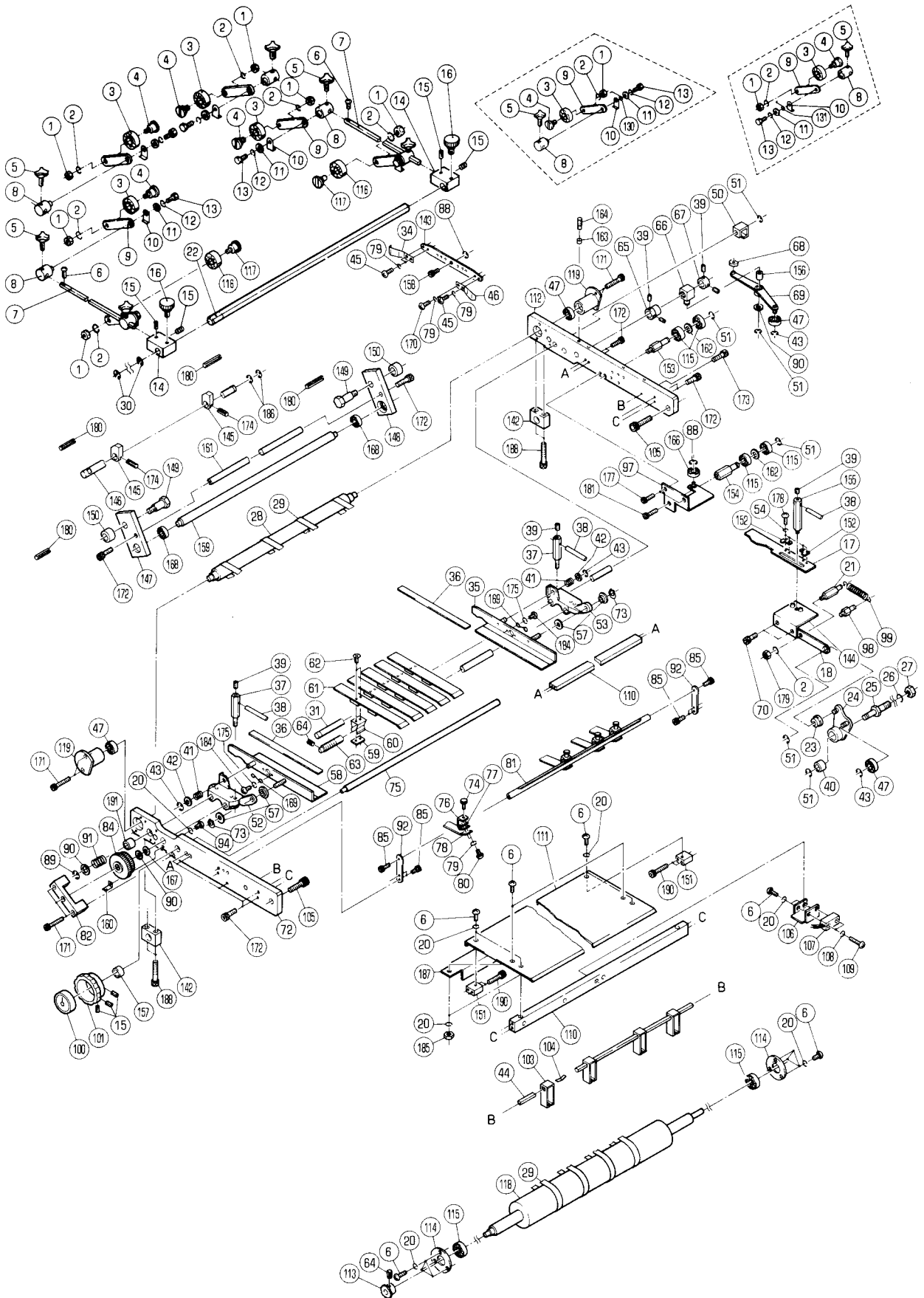

フィーダーボード

FEEDER BOARD

セクション
SECTION

セクション番号

SECTION NUMBER

5340Z 355

★マークの部品は単品ではお渡しできませんので、セット番号で注文してください。
When ordering items marked ★, indicate the set number because they are available only as a set.

No.	セット番号/ 部品番号	SET No. PART No.	部品名称/ 構成番号	COMPONENT PARTS	PART NAME	個数 Qty
	5340 35	310	フィーダーロー	ASSY	FEED ROLLER ASSY	1
			64,113,118			
	5340 35	610-1	ガイド	ASSY	GUIDE ASSY	1
			36,41-43,52,57,58,73,169,175,184			
	5340 35	620-1	ガイド	ASSY	GUIDE ASSY	1
			35,36,41-43,53,57,73,169,175,184			
	5340 35	650	ホルダー	ASSY	HOLDER ASSY	1
			34,45,46,79,88,143,158,170			
	5340 35	670	シャフト	ASSY	SHAFT ASSY	1
			145,146,174			
	5340 35	680	ガイド	ASSY	GUIDE ASSY	1
			36,58			
	5340 35	690	ガイド	ASSY	GUIDE ASSY	1
			35,36			
	5340 35	720Z	レバー	ASSY	LEVER ASSY	1
			24,40			
	5340 35	740	リンク	ASSY	LINK ASSY	1
			18,70,144			
	5340 35	740Z	リンク	ASSY	LINK ASSY	1
			18,23,70,144			
	5340 35	910	スキッドロー	ASSY	SKID ROLLER ASSY	1
			1-5,8-13,130			
	5340 35	920	スキッドロー	ASSY	SKID ROLLER ASSY	1
			1-5,8-13,131			
	5430 36	620-1	ピン	ASSY	PIN ASSY	2
			116,117			
	5430 36	640-1	ピン	ASSY	PIN ASSY	6
			3,4			
	5430 36	650-1	スキッドロー	ASSY	SKID ROLLER ASSY	2
			1,2,5,8-13,116,117			
	5430 36	660-1	スキッドロー	ASSY	SKID ROLLER ASSY	4
			1-5,8-13			
1	9662060014		ナット M6		HEXAGON NUT M6	8
2	9710060008		ハネサカネ M6		SPRING WASHER M6	9
3	90218		ボールベアリング 6002		BALL BEARING 6002	6
4	5430 36	641-1	ピン		PIN	6
5	90741		ノブボルト M5X10		KNOB BOLT M5X10	8
6	9642051014		ナベコネジ M5X10		SMALL PAN-HEAD SCREW M5X10	16
7	5340 35	572	ローラーバー		ROLLER BAR	2
8	5430 36	622-1	ホルダー		HOLDER	8
9	5430 36	624-1	アーム		ARM	8
10	5430 36	623-1	ストッパー		STOPPER	8
11	9716050014		フラサカネ M5		PLAIN WASHER M5	8
12	9710050008		ハネサカネ M5		SPRING WASHER M5	8
13	9672051014		六角カクボルト M5X10		HEXAGON HEAD BOLT M5X10	8
14	5330 35	573-1	ボス		BOSS	2
15	9684060608		トメネジ M6X6		SET SCREW M6X6	5
16	5290 32	141	ツマミ		KNOB	2
17	5341 35	761-2	ジョグカマ		JOGGER CAM	1
18	5340 35	662	リンク		LINK	1
20	9710050014		ハネサカネ M5		SPRING WASHER M5	15
21	5290 89	324	ハネカケ		SPRING STUD	1
22	5330 35	571-1	シャフト		SHAFT	1
23	5340 52	606	フツシユ		BUSHING	1
24	5340 35	720	レバー		LEVER	1
25	5340 35	711	スタット		STUD	1
26	9710080008		ハネサカネ M8		SPRING WASHER M8	1
27	9660080014		ナット M8		HEXAGON NUT M8	1
28	5330 35	536	テーフロロー		TAPE ROLLER	1

フィーダーボード

FEEDER BOARD

セクション
SECTION

セクション番号
SECTION NUMBER

53402 355

★マークの部品は単品ではお渡しできませんので、セット番号で注文してください。
When ordering items marked ★, indicate the set number because they are available only as a set.

No.	セット番号/ 部品番号	SET No. PART No.	部品名称/ 構成番号	COMPONENT PARTS	PART NAME	個数 Qty
29	5340	35 534-3	ホートテープ (1セット=4ホ)	BOARD TAPE (1SET=4PCS)		1
30	9722120008		C-リング C-12	C-RING C-12		2
31	5341	35 791	スライドバー	SLIDE BAR		1
34	5341	35 882	スプリング (アツカミヨウ)	SPRING (FOR THICK PAPER)		1
35	5340	35 640	ガイド	GUIDE		1
36	5340	35 613	スケール	SCALE		2
37	5341	35 795	イキメスタット	POSITIONING STUD		2
38	5330	35 797	レバー	LEVER		3
39	9684050508		トメネジ M5X5	SET SCREW M5X5		7
40	5290	31 214	フツシユ	BUSHING		1
41	5290	54 338	スプリング	SPRING		2
42	9716060014		ヒラサカネ M6	PLAIN WASHER M6		2
43	9721050008		E-リング E-5	E-RING E-5		4
44	5341	35 539	ガイドバー	GUIDE BAR		1
45	9642030314		ナハコネジ M3X3	SMALL PAN-HEAD SCREW M3X3		3
46	5341	35 883	スプリング (ウスカミヨウ)	SPRING (FOR THIN PAPER)		1
47	90200		ボールベアリング 607ZZ	BALL BEARING 607ZZ		4
50	5430	39 614	ホルダー	HOLDER		1
51	9721070014		E-リング E-7	E-RING E-7		6
52	5341	35 793-1	ホルダー	HOLDER		1
53	5341	35 851-1	ホルダー	HOLDER		1
54	9710040014		ハネサカネ M4	SPRING WASHER M4		4
57	5430	39 118	ツマミ	KNOB		4
58	5340	35 630	ガイド	GUIDE		1
59	5341	35 844	サポーター	SUPPORTER		5
60	5341	35 843	ガイドキャッチ	GUIDE CATCH		5
61	5340	35 842-2	ペーパーガイド	PAPER GUIDE		5
62	9648031014		サラコネジ M3X10	SMALL FLUSH HEAD SCREW M3X10		10
63	5341	35 821	オサエバー	BAR		1
64	9410301608		スプリングピン 3X16	SPRING PIN 3X16		3
65	5341	35 784	トメカラー	LOCK COLLAR		1
66	5341	35 782	ブロック	BLOCK		1
67	5300	58 513	トメカラー	LOCK COLLAR		1
68	5330	35 783	スペーサー	SPACER		1
69	5341	35 770	アーム	ARM		1
70	9670051208		ソケットホルト M5X12	HEXAGON SOCKET BOLT M5X12		2
72	5340	35 511-5	フレーム	FRAME		1
73	90652		GS-リング GS-5	GS-RING GS-5		2
74	5290	32 452	ツマミ	KNOB		4
75	5341	35 781-2	アジャストスクリュー	ADJUSTMENT SCREW		1
76	5330	35 551-2	リテーナーフック	RETAINER HOOK		4
77	5330	35 552	プレート	PLATE		4
78	5340	35 555	リテーナー (ウスカミヨウ)	RETAINER (FOR THIN PAPER)		4
78	5340	35 556	リテーナー (アツカミヨウ)	RETAINER (FOR THICK PAPER)		2
78	5340	35 557	リテーナー (アツカミヨウ)	RETAINER (FOR THICK PAPER)		2
79	9710030014		ハネサカネ M3	SPRING WASHER M3		12
80	9642030614		ナハコネジ M3X6	SMALL PAN-HEAD SCREW M3X6		8
81	5341	35 562	シャフト	SHAFT		1
82	5341	35 822	ブラケット	BRACKET		1
84	5341	35 823	ダイヤル	DIAL		1
85	9670051001		ソケットホルト M5X10	HEXAGON SOCKET BOLT M5X10		6
88	9721040008		E-リング E-4	E-RING E-4		2
89	9721070008		E-リング E-7	E-RING E-7		1
90	5290	29 312	ワッシャー	WASHER		3
91	5330	35 792	スプリング	SPRING		1
92	5330	35 561	プレート	PLATE		2
94	9642050514		ナハコネジ M5X5	SMALL PAN-HEAD SCREW M5X5		1
97	5341	35 750-1	ブラケット	BRACKET		1
98	5290	21 641	ハネカケ	SPRING STUD		1

フィーダーボード

FEEDER BOARD

セクション
SECTION

セクション番号
SECTION NUMBER

5340Z 355

★マークの部品は単品ではお渡しできませんので、セット番号で注文してください。
When ordering items marked ★, indicate the set number because they are available only as a set.

No.	セット番号/ 部品番号	SET No PART No	部品名称/ 構成番号	COMPONENT PARTS	PART NAME No	個数 Q'ty
99	5290	54 542-1	スプリング		SPRING	1
100	5330	54 521	インジケータ		INDICATOR	1
101	5330	24 349-3	ツマミ(ダークグレー)		KNOB(DARK GRAY)	1
101	5336	24 349-1	ツマミ(アイボリー)		KNOB(IVORY)	1
103	5341	35 538-1	ガイド		GUIDE	4
104	5340	35 535	スプリング		SPLING	4
105	9670102008		ソケットホルト M10X20		HEXAGON SOCKET BOLT M10X20	2
106	5340	35 454	ブラケット		BRACKET	1
107	5340	61 611	センサー		SENSOR	1
108	9710030008		ハネサカネ M3		SPRING WASHER M3	2
109	9642031414		ナネコネジ M3X14		SMALL PAN-HEAD SCREW M3X14	2
110	5341	35 534-1	ステー		STAY	2
111	5340	35 533-2	フィーダーボード		FEEDER BOARD	1
112	5340	35 521-6	フレーム		FRAME	1
113	5300	58 145	スプロケット		SPROCKET	1
114	5330	35 312	カバー		COVER	2
115	90214		ボールベアリング 6000ZZ		BALL BEARING 6000ZZ	6
116	90212		ボールベアリング 629		BALL BEARING 629	2
117	5430	36 621-1	ピン		PIN	2
118	5330	35 311	シャフト		SHAFT	1
119	5341	35 812	ピン		PIN	2
130	NBH -624S		スプリング		SPRING	1
131	5340	35 921	スプリング		SPRING	1
142	5340	35 512	ブラケット		BRACKET	2
143	5340	35 651	ホルダー		HOLDER	1
144	5340	35 760	プレート		PLATE	1
145	5340	35 671	カム		CAM	2
146	5340	35 672	シャフト		SHAFT	1
147	5340	35 673	アーム		ARM	1
148	5340	35 674	アーム		ARM	1
149	5340	35 675	フルクムピン		FULCRUM PIN	2
150	5340	35 676	カラー		COLLAR	2
151	5341	35 532	ブロック		BLOCK	2
152	5341	35 742	ストッパー		STOPPER	2
153	5341	35 753	スタッド		STUD	1
154	5341	35 754	スタッド		STUD	1
155	5341	35 762	イチキメスタッド		POSITIONING STUD	1
156	5290	89 219	ブッシュ		BUSHING	1
157	5663	11 342	スペーサー		SPACER	1
158	5341	35 892	ネジ		SCREW	1
159	5341	35 921	ローラー		ROLLER	1
160	5341	35 824	スプリング		SPRING	1
161	5341	35 924	ステー		STAY	1
162	5321	43 117	スペーサー		SPACER	2
163	5430	35 314	スペーサー		SPACER	1
164	5640	23 136	ストッパー		STOPPER	1
166	90308		ボールベアリング 606ZZ		BALL BEARING 606ZZ	1
167	90692		サラハネ L10		FLUSH SPRING L10	1
168	91609		ボールベアリング 6900ZZ		BALL BEARING 6900ZZ	2
169	91929		スプリング ST-6		SPRING ST-6	2
170	9642030814		ナネコネジ M3X8		SMALL PAN-HEAD SCREW M3X8	1
171	9670053508		ソケットホルト M5X35		HEXAGON SOCKET BOLT M5X35	6
172	9670051608		ソケットホルト M5X16		HEXAGON SOCKET BOLT M5X16	10
173	9670052008		ソケットホルト M5X20		HEXAGON SOCKET BOLT M5X20	1
174	9410402008		スプリングピン 4X20		SPRING PIN 4X20	2
175	9710020014		ハネサカネ M2		SPRING WASHER M2	4
177	9670061401		ソケットホルト M6X14		HEXAGON SOCKET BOLT M6X14	2
178	9642040614		ナネコネジ M4X6		SMALL PAN-HEAD SCREW M4X6	4
179	9660060014		ナット M6		HEXAGON NUT M6	1

フィーダーボード

FEEDER BOARD

セクション
SECTION

セクション番号

SECTION NUMBER

5340Z 355

★マークの部品は単品ではお渡しできませんので、セット番号で注文してください。
When ordering items marked ★, indicate the set number because they are available only as a set.

No.	セット番号/ 部品番号	SET No PART No	部品名称/ 構成番号	COMPONENT PARTS	PART NAME	個数 Q'ty
180	9410503208		スプリングピン 5X32		SPRING PIN 5X32	4
181	9670081208		ソケットボルト M8X12		HEXAGON SOCKET BOLT M8X12	1
182	9670051008		ソケットボルト M5X10		HEXAGON SOCKET BOLT M5X10	2
184	9642020514		ナハコネジ M2X5		SMALL PAN-HEAD SCREW M2X5	4
185	9660050014		ナット M5		HEXAGON NUT M5	2
186	9721100008		Eリング E-10		E-RING E-10	2
187	5341 35 536		ガイド		GUIDE	1
188	9670063508		ソケットボルト M6X35		HEXAGON SOCKET BOLT M6X35	4
190	9670053008		ソケットボルト M5X30		HEXAGON SOCKET BOLT M5X30	4
191	5300 58 144		ワッシユ		BUSHING	1

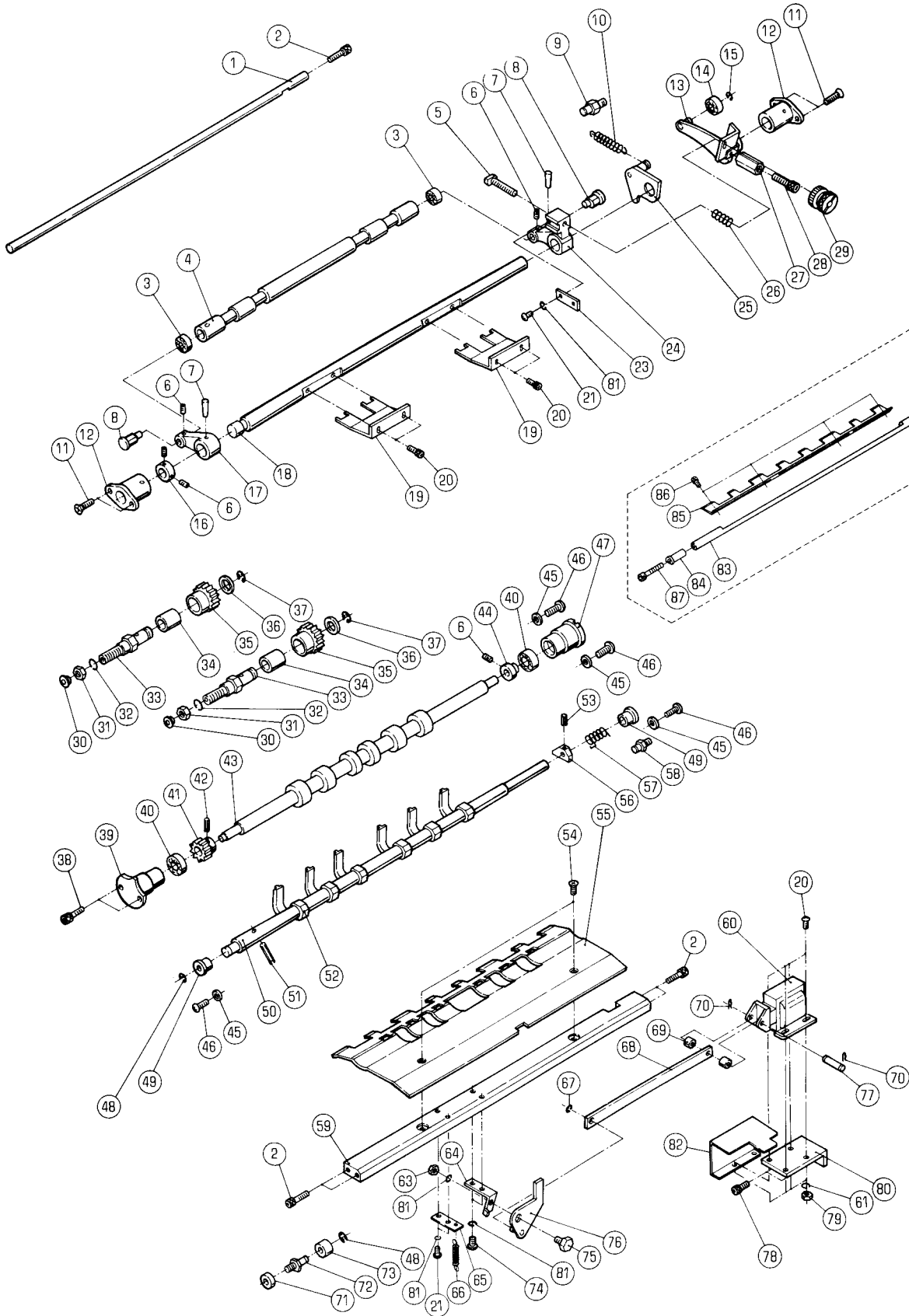

PAPER INSERTION

★マークの部品は単品ではお渡しできませんので、セット番号で注文してください。
When ordering items marked ★, indicate the set number because they are available only as a set.

No.	セット番号/ 部品番号	SET No PART No	部品名称/ 構成番号	COMPONENT PARTS	PART NAME	個数 Q'ty
	5290 43	112Z	ギア ASSY		GEAR ASSY	2
			34,35			
	5330 36	531Z-1	アツハ°-フィート°ローラ-ASSY		UPPER FEED ROLLER ASSY	1
			3,4			
	5340 36	210-1	ロアフィート°ローラ- ASSY		LOWER FEED ROLLER ASSY	1
			41-43			
	5340 36	310-1	ア-ム ASSY		ARM ASSY	1
			7,17,18,24			
	5340 36	380	ストップフィンガ- ASSY		STOP FINGER ASSY	1
			50-53,56			
	5340 36	450	ガイド° ASSY		GUIDE ASSY	1
			83-87			
1	5340 36	414	ガイド°		GUIDE	1
2	9670052008		ソケットホルト M5X20		HEXAGON SOCKET BOLT M5X20	5
3	90202		ボールベアリング° 624ZZ		BALL BEARING 624ZZ	2
4	5330 36	531-1	アツハ°-フィート°ローラ-		UPPER FEED ROLLER	1
5	5290 36	354-1	ホルト		BOLT	1
6	9684050508		トメネジ° M5X5		SET SCREW M5X5	5
7	9411403000		テーパ°ピン 4X30		TAPER PIN 4X30	2
8	5290 36	321	ピン		PIN	2
9	5290 52	244	ハネカケ		SPRING STUD	1
10	5290 51	123-1	スプリング°		SPRING	1
11	9648051614		サラコネジ° M5X16		SMALL FLUSH HEAD SCREW M5X16	4
12	5330 36	314-1	フツシユ		BUSHING	2
13	5340 36	340-2	レバ-		LEVER	1
14	90200		ボールベアリング° 607ZZ		BALL BEARING 607ZZ	1
15	9721050008		E-リング° E-5		E-RING E-5	1
16	5290 29	314	トメカラ-		LOCK COLLAR	1
17	5330 36	312-1	ア-ム		ARM	1
18	5340 36	311	シャフト		SHAFT	1
19	5340 36	315	リテーナ-		RETAINER	2
20	9670041008		ソケットホルト M4X10		HEXAGON SOCKET BOLT M4X10	8
21	9642051014		ナベコネジ° M5X10		SMALL PAN-HEAD SCREW M5X10	3
23	5290 36	353	イタハネ		LEAF SPRING	1
24	5330 36	313-1	ア-ム		ARM	1
25	5330 36	370	カム		CAM	1
26	5290 36	355-1	スプリング°		SPRING	1
27	5340 36	344-1	ナット		NUT	1
28	9670043508		ソケットホルト M4X35		HEXAGON SOCKET BOLT M4X35	1
29	5300 36	352	ツマミ		KNOB	1
30	91250		オイルカップ° 1/4"		OIL CUP 1/4"	2
31	9660100008		ナット M10		HEXAGON NUT M10	2
32	9710100008		ハネサカネ M10		SPRING WASHER M10	2
33	5290 36	112-1	スタット°		STUD	2
34	5290 37	123	フツシユ		BUSHING	2
35	5290 43	112	ギア		GEAR	2
36	5290 29	311	ワッシャ-		WASHER	2
37	9721100008		E-リング° E-10		E-RING E-10	2
38	9670051608		ソケットホルト M5X16		HEXAGON SOCKET BOLT M5X16	2
39	5330 36	211	ホルダ-		HOLDER	1
40	90352		ボールベアリング° 698ZZ		BALL BEARING 698ZZ	2
41	5290 36	214	ギア		GEAR	1
42	9410301608		スプリング°ピン 3X16		SPRING PIN 3X16	1
43	5340 36	220-1	ローラ-		ROLLER	1
44	5310 36	215	トメカラ-		LOCK COLLAR	1
45	9716050014		ヒラサカネ M5		PLAIN WASHER M5	4
46	90813		ハイント°コネジ° M5X10		SCREW M5X10	4
47	5290 36	212	ホルダ-		HOLDER	1
48	9721070008		E-リング° E-7		E-RING E-7	2

PAPER INSERTION

★マークの部品は単品ではお渡しできませんので、セット番号で注文してください。
When ordering items marked ★, indicate the set number because they are available only as a set.

No.	セット番号/ 部品番号	SET No PART No	部品名称/ 構成番号	COMPONENT PARTS	PART NAME	個数 Qty
	49	5330 36 392	フツシユ		BUSHING	2
★	50	5330 36 381-1	シャフト		SHAFT	1
	51	9410303008	スプリング"ヒン 3X30		SPRING PIN 3X30	1
★	52	5340 36 382	フィンカ-		FINGER	6
	53	9410251608	スプリング"ヒン 2.5X16		SPRING PIN 2.5X16	7
	54	9648051014	サラコネシ" M5X10		SMALL FLUSH HEAD SCREW M5X10	2
	55	5340 36 413-2	カ"イト"		GUIDE	1
★	56	5330 36 383	カム		CAM	1
	57	5330 36 391	スプリング"		SPRING	1
	58	5290 37 433	ハ"ネカケ		SPRING STUD	1
	59	5340 36 411-1	ステ-		STAY	1
	60	97606-1	ソレノイド" AS-03A 115V		SOLENOID AS-03A 115V	1
	61	9710040008	ハ"ネサ"カ"ネ M4		SPRING WASHER M4	4
	63	9660050014	ナツト M5		HEXAGON NUT M5	1
	64	5340 36 431	フ"ラケツト		BRACKET	1
	65	5340 36 417	スタツト"		STUD	1
	66	5300 59 565-1	スプリング"		SPRING	1
	67	9721040008	E-リング" E-4		E-RING E-4	1
	68	5340 36 433	リンク		LINK	1
	69	91710001	スハ°-サ-		SPACER	2
	70	90628	スナツフ°ヒン SSP-4		SNAP PIN SSP-4	2
	71	5300 54 332	カラ-		COLLAR	1
	72	5330 36 384	スタツト"		STUD	1
	73	5290 21 164	ゴムスタツハ°-		RUBBER STOPPER	1
	74	9642050814	ナハ"コネシ" M5X8		SMALL PAN-HEAD SCREW M5X8	2
	75	5340 36 432	ヒン		PIN	1
	76	5340 36 420	スタツフ°フィンカ-		STOP FINGER	1
	77	5300 59 566	ヒン		PIN	1
	78	9670061208	ソケツトホルト M6X12		HEXAGON SOCKET BOLT M6X12	2
	79	9660040014	ナツト M4		HEXAGON NUT M4	4
	80	5340 36 434	フ"ラケツト		BRACKET	1
	81	9710050014	ハ"ネサ"カ"ネ M5		SPRING WASHER M5	6
	82	5340 36 435-1	カハ"		COVER	1
	83	5340 36 451	フ"ラケツト		BRACKET	1
	84	5340 36 453	ツキ"テ		JOINT	1
	85	5340 36 452-1	ハ°-ハ°-カ"イト"		PAPER GUIDE	1
	86	9670040601	ソケツトホルト M4X6		HEXAGON SOCKET BOLT M4X6	4
	87	9670053508	ソケツトホルト M5X35		HEXAGON SOCKET BOLT M5X35	1

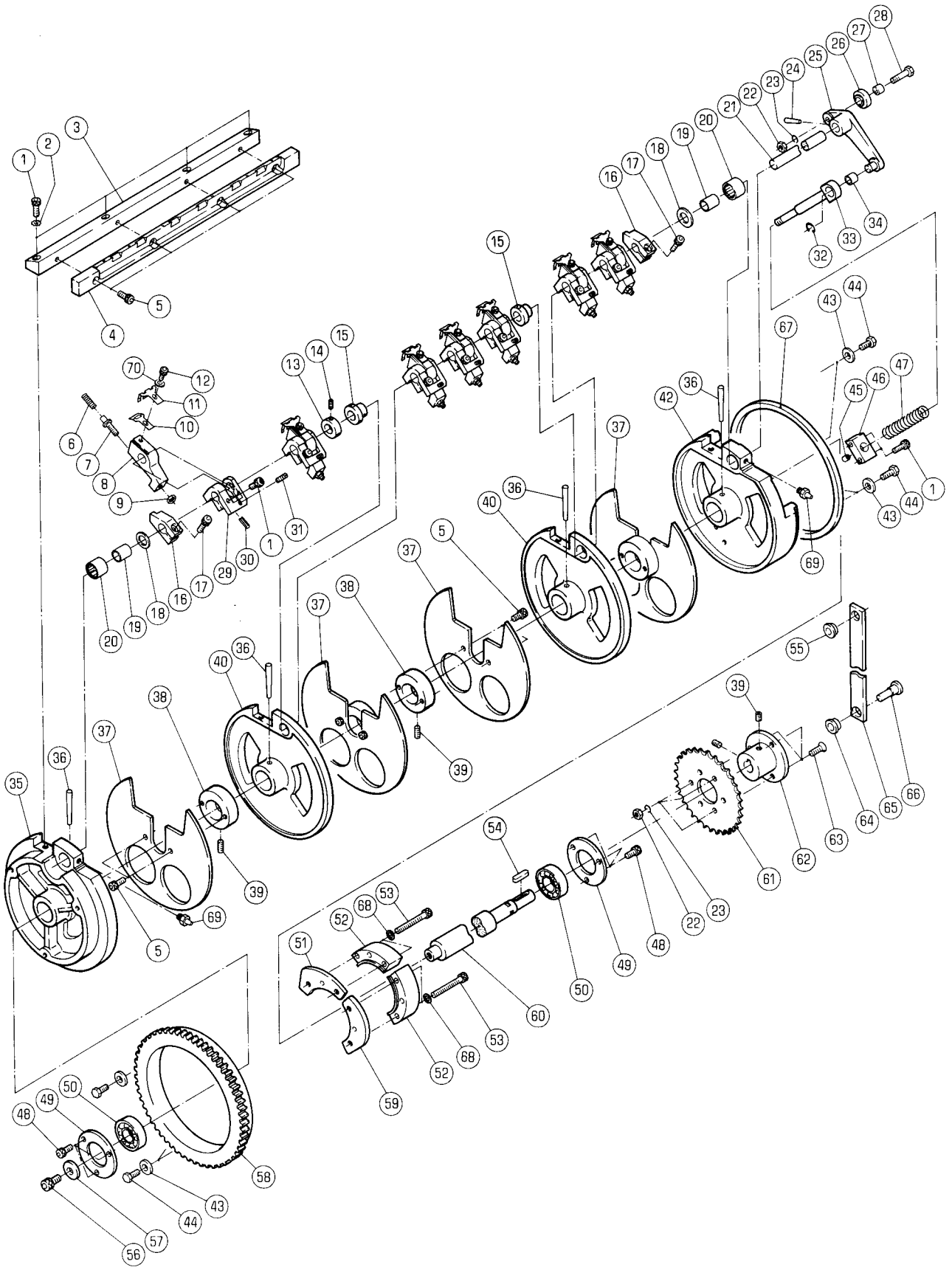

フイタードラム

セクション
SECTION

セクション番号

SECTION NUMBER

5340Z 365

FEEDER DRUM

★マークの部品は単品ではお渡しできませんので、セット番号で注文してください。
When ordering items marked ★, indicate the set number because they are available only as a set.

No.	セット番号/ 部品番号	SET No. PART No.	部品名称/ 構成番号	COMPONENT PARTS	PART NAME	個数 Qty
	5340 23	231Z	カイト ASSY		GUIDE ASSY	1
			33,34			
	5340 23	232Z	ブロック ASSY		BLOCK ASSY	1
			45,46			
	5340 36	510-3	フイタードラム ASSY		FEEDER DRUM ASSY	1
			15,20,35,36,40,42,60			
	5340 36	530	シャフト ASSY		SHAFT ASSY	1
			21,24,25			
	5340 52	604Z	リンク ASSY		LINK ASSY	1
			55,64,65			
1	9670051608		ソケットボルト M5X16		HEXAGON SOCKET BOLT M5X16	13
2	90643		ハツキサカネ B5		TOOTHED LOCK WASHER B5	4
3	5340 36	515	ホルダー		HOLDER	1
4	5340 36	516-6	グリップベース		GRIPPER BASE	1
5	9670051001		ソケットボルト M5X10		HEXAGON SOCKET BOLT M5X10	12
6	5480 23	223	スプリング		SPRING	7
7	5480 23	222	ピン		PIN	7
8	5480 23	221	ホルダー		HOLDER	7
9	90699		Uナット M5		U-NUT M5	7
10	5340 36	550	グリップ		GRIPPER	7
11	5340 36	555-1	ストッパー		STOPPER	7
12	9670031008		ソケットボルト M3X10		HEXAGON SOCKET BOLT M3X10	7
13	5290 29	315	トメカラ		LOCK COLLAR	1
14	9684050508		トメネジ M5X5		SET SCREW M5X5	1
15	5300 54	152	フッシユ		BUSHING	2
16	5340 23	237-1	ストッパー		STOPPER	2
17	9670061608		ソケットボルト M6X16		HEXAGON SOCKET BOLT M6X16	2
18	5290 29	311	ワッシャー		WASHER	2
19	91630		ナイリン IR12X15X16.5		INNER RING IR12X15X16.5	2
20	90324036		ベアリング HK15162RSAS1		NEEDLE BEARING HK1516.2RSAS1	2
21	5340 23	211	シャフト		SHAFT	1
22	9660060014		ナット M6		HEXAGON NUT M6	4
23	9710060008		ハツキサカネ M6		SPRING WASHER M6	4
24	9411502500		テーパピン 5X25		TAPER PIN 5X25	1
25	5340 36	540	アーム		ARM	1
26	5290 29	411	カムローラー		CAM ROLLER	1
27	5290 29	412	カムローラーナイリン		CAM ROLLER INNER RING	1
28	5340 23	212	ピン		PIN	1
29	5480 23	224-1	サポーター		SUPPORTER	7
30	9410501008		スプリングピン 5X10		SPRING PIN 5X10	7
31	90179		ロツカクアナツキトメネジ M5X8		SET SCREW M5X8	7
32	9721070008		Eリング E-7		E-RING E-7	1
33	5340 23	231	カイト		GUIDE	1
34	5300 45	243	フッシユ		BUSHING	1
★	5340 36	512-2	ホイール		WHEEL	1
36	9411504500		テーパピン 5X45		TAPER PIN 5X45	4
37	5340 36	517	ホイール		WHEEL	4
38	5340 36	518	ボス		BOSS	4
39	9684060608		トメネジ M6X6		SET SCREW M6X6	6
★	5340 36	514-1	ホイール		WHEEL	2
★	5340 36	513-2	ホイール		WHEEL	1
43	5330 23	113	ワッシャー		WASHER	7
44	5290 24	127	ボルト		BOLT	7
45	90441		オイルストライメント 70B-0812		BUSHING 0812	1
46	5340 23	232	ブロック		BLOCK	1
47	5340 23	233	スプリング		SPRING	1
48	9670061208		ソケットボルト M6X12		HEXAGON SOCKET BOLT M6X12	6
49	5290 25	114	カバー		COVER	2
50	90319		ボールベアリング 6203ZZ		BALL BEARING 6203ZZ	2

フィーダードラム

FEEDER DRUM

セクション
SECTION

セクション番号

SECTION NUMBER

5340Z 365

★マークの部品は単品ではお渡しできませんので、セット番号で注文してください。
When ordering items marked ★, indicate the set number because they are available only as a set.

No.	セット番号/ 部品番号	SET No PART No	部品名称/ 構成番号	COMPONENT PARTS	PART NAME No	個数 Qty
51	5340 36	523-1	カム		CAM	1
52	5340 36	521	スパーサー		SPACER	2
53	9670063508		ソケットボルト M6X35		HEXAGON SOCKET BOLT M6X35	4
54	90900		キー 5X5X16		KEY 5X5X16	1
55	5340 52	606	ブッシュ		BUSHING	1
56	9670081208		ソケットボルト M8X12		HEXAGON SOCKET BOLT M8X12	1
57	5340 87	116	ワッシャー		WASHER	1
58	5290 23	112	ギア		GEAR	1
59	5340 36	522-1	クワカム		CLAMPING CAM	1
★60	5340 36	511-2	シャフト		SHAFT	1
61	5330 24	522	スプロケット		SPROCKET	1
62	5340 36	571	ホルダー		HOLDER	1
63	9648061414		サラコネジ M6X14		SMALL FLUSH HEAD SCREW M6X14	3
64	5300 32	568	ブッシュ		BUSHING	1
65	5340 52	604	リンク		LINK	1
66	5340 52	603	クランクピン		CRANK PIN	1
67	5340 36	524	カム		CAM	1
68	9716060014		ヒラサッカネ M6		PLAIN WASHER M6	4
69	91040		グリースニツポル A-M6X1.0		GREASE NIPPLE A-M6X1.0	2
70	9716030014		ヒラサッカネ M3		PLAIN WASHER M3	7

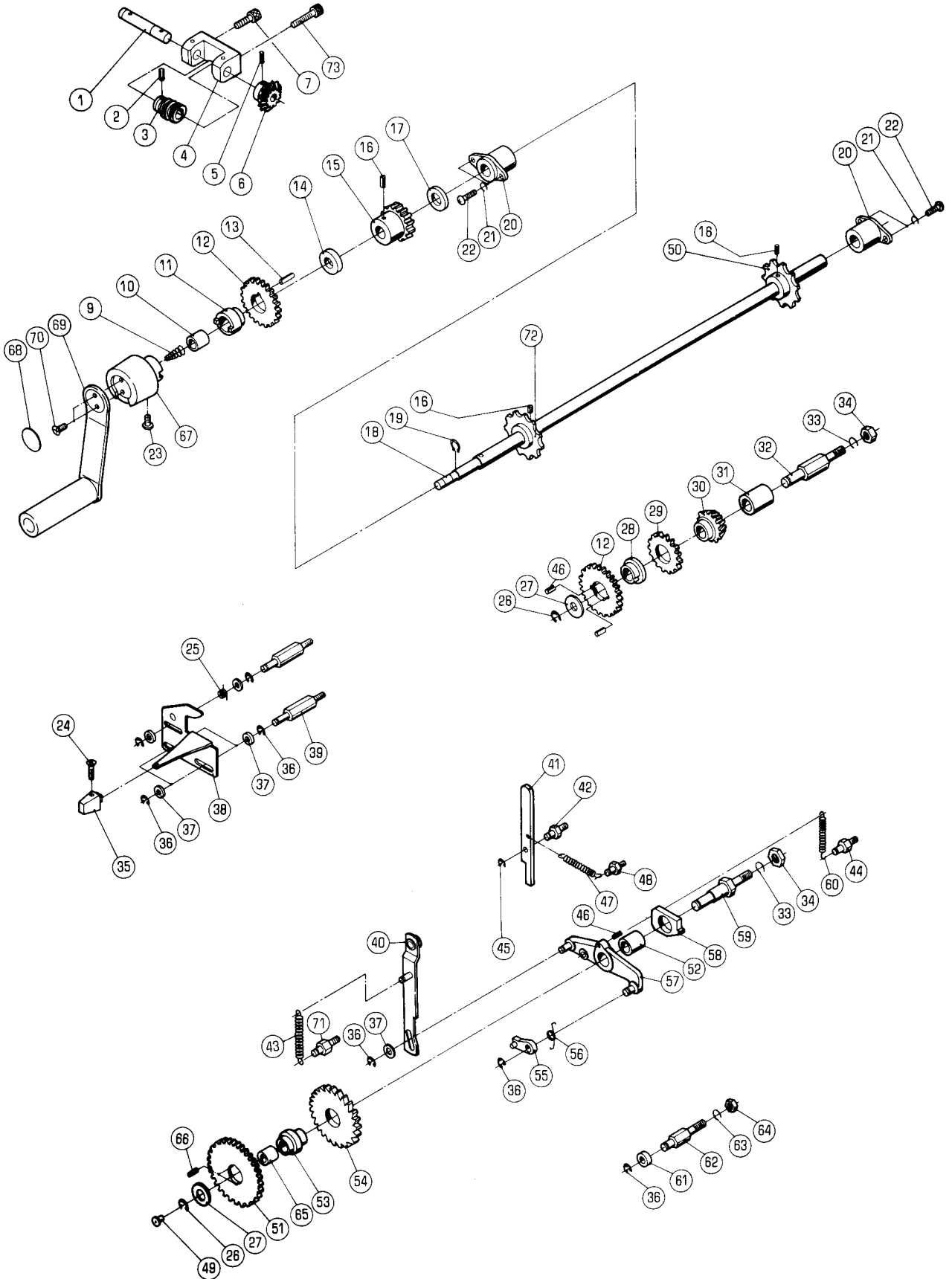

PAPER FEED TABLE LIFTING

★マークの部品は単品ではお渡しできませんので、セット番号で注文してください。
When ordering items marked ★, indicate the set number because they are available only as a set.

No.	セット番号/ 部品番号	SET No PART No	部品名称/ 構成番号	COMPONENT PARTS	PART NAME	個数 Qty
	5290 37 210		スタット ^レ ASSY 49,59		STUD ASSY	1
	5290 37 310-2		ラチェット ASSY 51,53,54,66		RACHET ASSY	1
	5290 37 310Z-1		ラチェット ASSY 51,53,54,65,66		RATCHET ASSY	1
	5290 37 610		ウオームギア ASSY 1-6		WORM GEAR ASSY	1
	5300 37 810		ハンドル ASSY(アイボリー) 67-70		HANDLE ASSY(IVORY)	1
	5310 37 510		ギア ASSY 12,28-30,46		GEAR ASSY	1
	5310 37 510Z		ベベルギア ASSY 12,28-31,46		BEVEL GEAR ASSY	1
	5310 37 710		スプロケット ASSY 16,18,50,72		SPROCKET ASSY	1
	5310 37 720		ギア ASSY 11-13		GEAR ASSY	1
	5310 37 720Z		ハンドルクラッチ ASSY 10-13		HANDLE CLUTCH ASSY	1
	5310 37 730		スプロケット ASSY 15,16,18,50,72		SPROCKET ASSY	1
	5310 37 810		ハンドル ASSY(ダークグレー) 67-70		HANDLE ASSY(DARK GRAY)	1
	5330 37 230-1		アーム ASSY 57,58		ARM ASSY	1
	5330 37 230Z-1		アーム ASSY 52,57,58		ARM ASSY	1
	1 5290 37 612		シャフト		SHAFT	1
	2 9410302008		スプリングピン 3X20		SPRING PIN 3X20	1
	3 5290 37 614		ギア		GEAR	1
	4 5290 37 611		ブラケット		BRACKET	1
	5 9410302508		スプリングピン 3X25		SPRING PIN 3X25	1
	6 5290 37 613		ギア		GEAR	1
	7 9670062008		ソケットホルト M6X20		HEXAGON SOCKET BOLT M6X20	1
	9 5290 37 814		スプリング		SPRING	1
	10 5290 21 612		ブッシュ		BUSHING	1
★	11 5310 37 723		ボス		BOSS	1
★	12 5290 37 313		ギア		GEAR	2
	13 9410401608		スプリングピン 4X16		SPRING PIN 4X16	1
	14 5310 37 724		カラー		COLLAR	1
	15 5290 37 722		ギア		GEAR	1
	16 9410503208		スプリングピン 5X32		SPRING PIN 5X32	3
	17 5290 37 721		カラー		COLLAR	1
	18 5310 37 711		シャフト		SHAFT	1
	19 9722120008		C-リング C-12		C-RING C-12	1
	20 5290 29 210		ブッシュ		BUSHING	2
	21 9710050008		ハネザカガネ M5		SPRING WASHER M5	4
	22 9642051614		ナット M5X16		SMALL PAN-HEAD SCREW M5X16	4
	23 9642050514		ナット M5X5		SMALL PAN-HEAD SCREW M5X5	1
	24 9648041014		フラッシュヘッド M4X10		SMALL FLUSH HEAD SCREW M4X10	1
	25 5290 33 534		スプリング		SPRING	1
	26 9721100008		E-リング E-10		E-RING E-10	2
	27 5290 37 314		ワッシャー		WASHER	2
★	28 5310 37 516		ボス		BOSS	1
★	29 5290 37 515		ギア		GEAR	1
★	30 5290 37 512		ギア		GEAR	1
	31 5290 26 112		ブッシュ		BUSHING	1
	32 5310 37 511		スタット		STUD	1

PAPER FEED TABLE LIFTING

★マークの部品は単品ではお渡しできませんので、セット番号で注文してください。
When ordering items marked ★, indicate the set number because they are available only as a set.

No.	セット番号/ 部品番号	SET PART	SET No No	部品名称/ 構成番号	COMPONENT PARTS	PART No	PART NAME	個数 Q'ty
33	9710100008			ハ`ネサ`カ`ネ M10			SPRING WASHER M10	2
34	9660100014			ナツト M10			HEXAGON NUT M10	2
35	5300 33 538			ツマミ(アイホ`リー)			KNOB(IVORY)	1
35	5310 33 538-1			ツマミ(ダ`ク`レ-)			KNOB(DARK GRAY)	1
36	9721070008			E-リング` E-7			E-RING E-7	9
37	5290 29 313			ワッシャ-			WASHER	7
38	5330 37 320			カム			CAM	1
39	5300 37 411			スタツト`			STUD	3
40	5340 37 130-1			リンク			LINK	1
41	5290 37 432			ラツチ			LATCH	1
42	5290 37 431			スタツト`			STUD	1
43	5290 37 151-1			スフ`リンク`			SPRING	1
44	5290 21 641			ハ`ネカケ			SPRING STUD	1
45	9721040008			E-リング` E-4			E-RING E-4	1
46	9410402008			スフ`リンク`ヒ`ン 4X20			SPRING PIN 4X20	3
47	5290 37 434-1			スフ`リンク`			SPRING	1
48	5290 37 433			ハ`ネカケ			SPRING STUD	1
49	91250			オイルカツフ` 1/4"			OIL CUP 1/4"	1
50	5290 37 712			スフ`ロケツト			SPROCKET	1
★ 51	5290 37 313-1			キ`ア			GEAR	1
52	5290 37 232			フ`ツシユ			BUSHING	1
★ 53	5290 37 311-1			ホ`ス			BOSS	1
★ 54	5290 37 312			ラチェツトホイ-ル			RATCHET WHEEL	1
55	5290 37 240-1			オクリツ`メ			PAWL	1
56	5290 37 251-1			スフ`リンク`			SPRING	1
★ 57	5290 37 220-1			ア-ム			ARM	1
★ 58	5290 37 231			クラツチ			CLUTCH	1
★ 59	5290 37 211			スタツト`			STUD	1
60	5290 37 233-1			スフ`リンク`			SPRING	1
61	5290 21 164			ゴムストツハ`-			RUBBER STOPPER	1
62	5290 37 421-1			スタツト`			STUD	1
63	9710080008			ハ`ネサ`カ`ネ M8			SPRING WASHER M8	1
64	9660080014			ナツト M8			HEXAGON NUT M8	1
65	5290 37 123			フ`ツシユ			BUSHING	1
66	9410401808			スフ`リンク`ヒ`ン 4X18			SPRING PIN 4X18	2
67	5300 37 811			ハンド`ルホンタイ(アイホ`リー)			HANDLE BODY(IVORY)	1
67	5310 37 811-1			ハンド`ルホンタイ(ダ`ク`レ-)			HANDLE BODY(DARK GRAY)	1
68	5300 37 815			フ`レート(アイホ`リー)			PLATE(IVORY)	1
68	5310 37 815-1			フ`レート(ダ`ク`レ-)			PLATE(DARK GRAY)	1
69	5300 37 820			ハンド`ル(アイホ`リー)			HANDLE(IVORY)	1
69	5310 37 820			ハンド`ル(ダ`ク`レ-)			HANDLE(DARK GRAY)	1
70	9648051014			サラコネシ` M5X10			SMALL FLUSH HEAD SCREW M5X10	2
71	5290 33 142-1			ハ`ネカケ			SPRING STUD	1
72	5290 37 713			スフ`ロケツト			SPROCKET	1
73	9670063508			ソケツトホ`ルト M6X35			HEXAGON SOCKET BOLT M6X35	1

ハイトコントロール、フィードレバー
HEIGHT CONTROL BAR, FEED LEVER

セクション
SECTION

セクション番号
SECTION NUMBER

5340Z 380

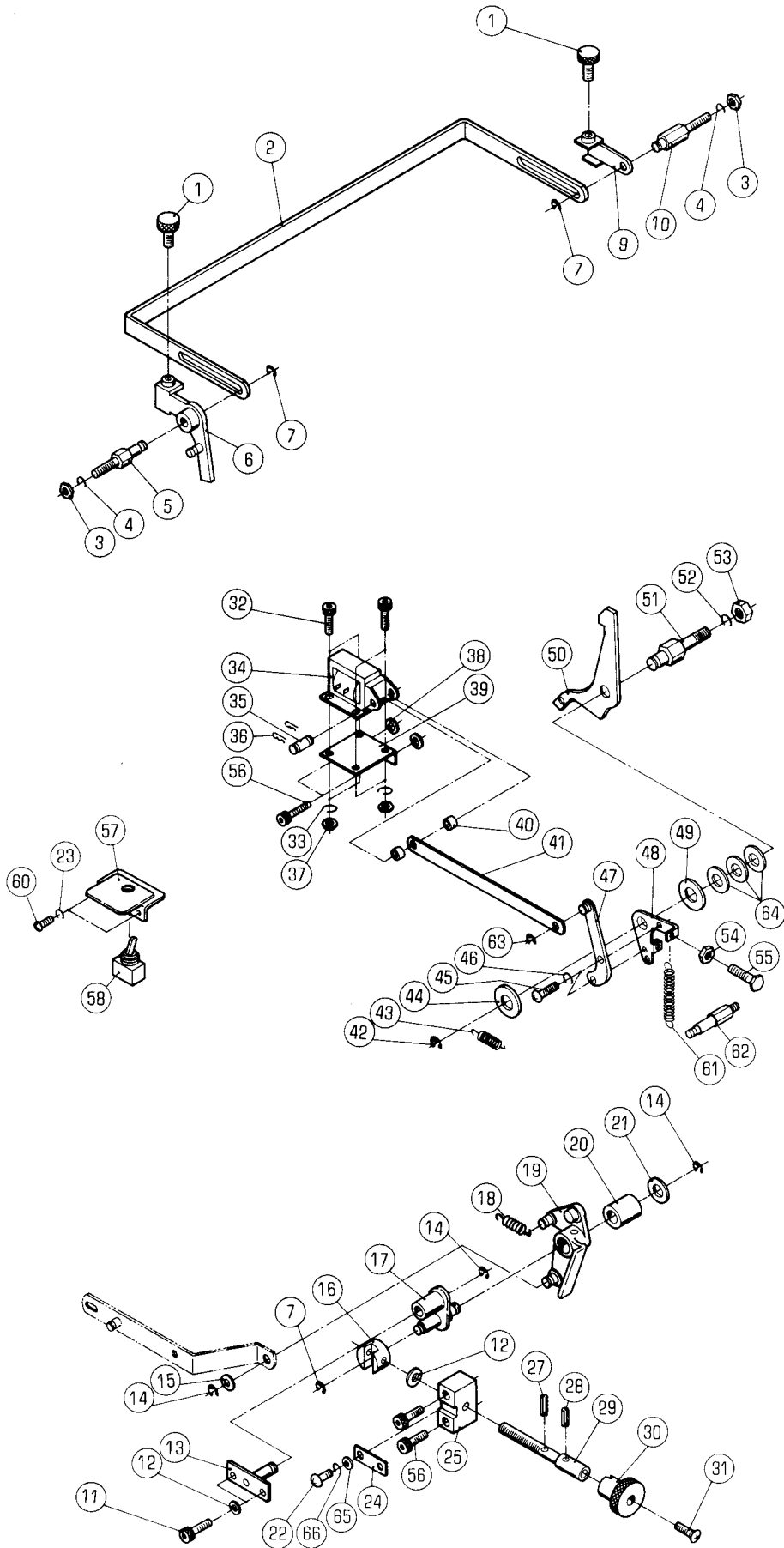

ハイトコントロール、フィードレバー

セクション
SECTION

セクション番号
SECTION NUMBER

5340Z 380

HEIGHT CONTROL BAR, FEED LEVER

★マークの部品は単品ではお渡しできませんので、セット番号で注文してください。
When ordering items marked ★, indicate the set number because they are available only as a set.

No.	セット番号/ 部品番号	SET No. PART No.	部品名称/ 構成番号	COMPONENT PARTS	PART NAME No.	個数 Qty
	5344 38	210	アーム	ASSY	ARM ASSY	1
			19,20			
1	5290 32	454	ツマミ		KNOB	2
2	5310 38	351	ハイトコンバー		HEIGHT CONTROL BAR	1
3	9660060014		ナット M6		HEXAGON NUT M6	2
4	9710060008		ハネサカネ M6		SPRING WASHER M6	2
5	5290 38	321	スタット		STUD	1
6	5290 38	310-1	レバー		LEVER	1
7	9721040008		E-リング	E-4	E-RING E-4	3
9	5290 38	330	レバー		LEVER	1
10	5290 38	341	スタット		STUD	1
11	9670061208		ソケットホルト	M6X12	HEXAGON SOCKET BOLT M6X12	2
12	9716060014		ヒラサカネ M6		PLAIN WASHER M6	3
13	5330 38	240	ブラケット		BRACKET	1
14	9721070008		E-リング	E-7	E-RING E-7	3
15	5290 29	313	ワッシャー		WASHER	1
16	5290 38	232	ジョイント		JOINT	1
17	5330 38	220-1	インジケータ		INDICATOR	1
18	5290 38	322-2	スプリング		SPRING	1
19	5344 38	220	アーム		ARM	1
20	5290 38	121	フッシユ		BUSHING	1
21	5290 29	312	ワッシャー		WASHER	1
22	9642050814		ナヘコネシ	M5X8	SMALL PAN-HEAD SCREW M5X8	1
23	9710050008		ハネサカネ M5		SPRING WASHER M5	2
24	5290 38	238	イタハネ		LEAF SPRING	1
25	5290 38	233	ブロック		BLOCK	1
27	9410201008		スプリングピン	2X10	SPRING PIN 2X10	1
28	9410301608		スプリングピン	3X16	SPRING PIN 3X16	1
29	5300 38	234-1	ネジ		SCREW	1
30	5290 38	236	ツマミ		KNOB	1
31	9650051614		マルサラコネシ	M5X16	SCREW M5X16	1
32	9670041008		ソケットホルト	M4X10	HEXAGON SOCKET BOLT M4X10	4
33	9710040008		ハネサカネ M4		SPRING WASHER M4	4
34	97630		ソレノイド	AS-05N AC115V	SOLENOID AS-05N 115V	1
35	5300 33	561-2	ピン		PIN	1
36	90628		スナップピン	SSP-4	SNAP PIN SSP-4	2
37	9660040014		ナット M4		HEXAGON NUT M4	4
38	5290 35	113	カラー		COLLAR	2
39	5330 57	151	ブラケット		BRACKET	1
40	91710001		スペーサー		SPACER	2
41	5340 52	632	リンク		LINK	1
42	9721100008		E-リング	E-10	E-RING E-10	1
43	5290 21	521	スプリング		SPRING	1
44	5290 29	311	ワッシャー		WASHER	1
45	9642041014		ナヘコネシ	M4X10	SMALL PAN-HEAD SCREW M4X10	2
46	9710040014		ハネサカネ M4		SPRING WASHER M4	2
47	5330 33	620	アーム		ARM	1
48	5290 84	991	アーム		ARM	1
49	5290 33	512	スペーサー		SPACER	1
50	5290 33	515	ラッチ		LATCH	1
51	5290 33	511	スタット		STUD	1
52	9710100008		ハネサカネ M10		SPRING WASHER M10	1
53	9660100014		ナット M10		HEXAGON NUT M10	1
54	9660050014		ナット M5		HEXAGON NUT M5	1
55	9672052514		ロツカクホルト	M5X25	HEXAGON HEAD BOLT M5X25	1
56	9670062008		ソケットホルト	M6X20	HEXAGON SOCKET BOLT M6X20	4
57	5340 61	436-1	ブラケット		BRACKET	1
58	96589		スイッチ	AJ4534	SWITCH AJ4534	1
60	9642051014		ナヘコネシ	M5X10	SMALL PAN-HEAD SCREW M5X10	2

ハイトコントロール、フィードレバー

HEIGHT CONTROL BAR, FEED LEVER

セクション
SECTION

セクション番号

SECTION NUMBER

5340Z 380

★マークの部品は単品ではお渡しできませんので、セット番号で注文してください。
When ordering items marked ★, indicate the set number because they are available only as a set.

No.	セット番号/ 部品番号	SET No PART No	部品名称/ 構成番号	COMPONENT PARTS	PART NAME No.	個数 Q'ty
61	5486 35	198-1	スプリング		SPRING	1
62	5290 33	454	ハネカケ		SPRING STUD	1
63	9721050008		E-リング	E-5	E-RING E-5	1
64	5340 53	161	スパーサー		SPACER	3
65	9715050014		ヒラサカネ	M5	PLAIN WASHER M5	1
66	9710050014		ハネサカネ	M5	SPRING WASHER M5	1

インキフレーム
INK FRAME

セクション
SECTION

セクション番号
SECTION NUMBER

5340Z 510

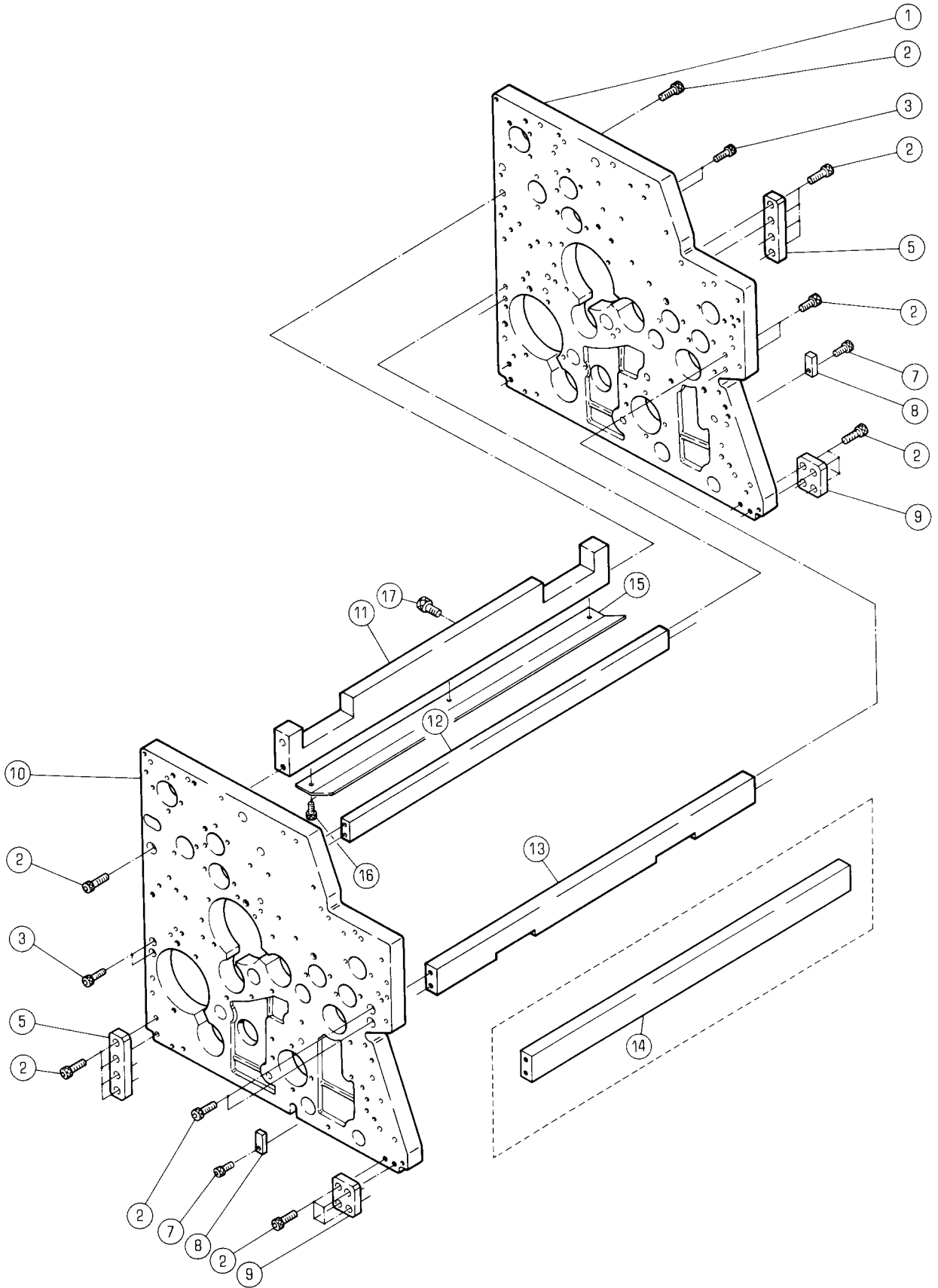

インキフレーム

INK FRAME

セクション
SECTION

セクション番号

SECTION NUMBER

5340Z 510

★マークの部品は単品ではお渡しできませんので、セット番号で注文してください。
When ordering items marked ★, indicate the set number because they are available only as a set.

No.	セット番号/ 部品番号	SET No. PART No.	部品名称/ 構成番号	COMPONENT PARTS	PART NAME	個数 Qty
1	5340 55 112-6		フレーム		FRAME	2
2	9670082008		ソケットボルト M8X20		HEXAGON SOCKET BOLT M8X20	44
3	9670062008		ソケットボルト M6X20		HEXAGON SOCKET BOLT M6X20	8
5	5340 55 117		プレート		PLATE	4
7	9670051608		ソケットボルト M5X16		HEXAGON SOCKET BOLT M5X16	4
8	5340 55 118		キー		KEY	4
9	5340 55 116-1		プレート		PLATE	4
10	5340 55 111-7		フレーム		FRAME	2
11	5340 55 113-1		ステー		STAY	2
12	5340 55 114		ステー		STAY	2
13	5340 55 119		ステー		STAY	1
14	5340 55 115		ステー		STAY	1
			タビ2ユニット		2ND UNIT	
15	5340 55 121-2		カバー		COVER	2
16	9670051008		ソケットボルト M5X10		HEXAGON SOCKET BOLT M5X10	6
17	9670040508		ソケットボルト M4X5		HEXAGON SOCKET BOLT M4X5	2

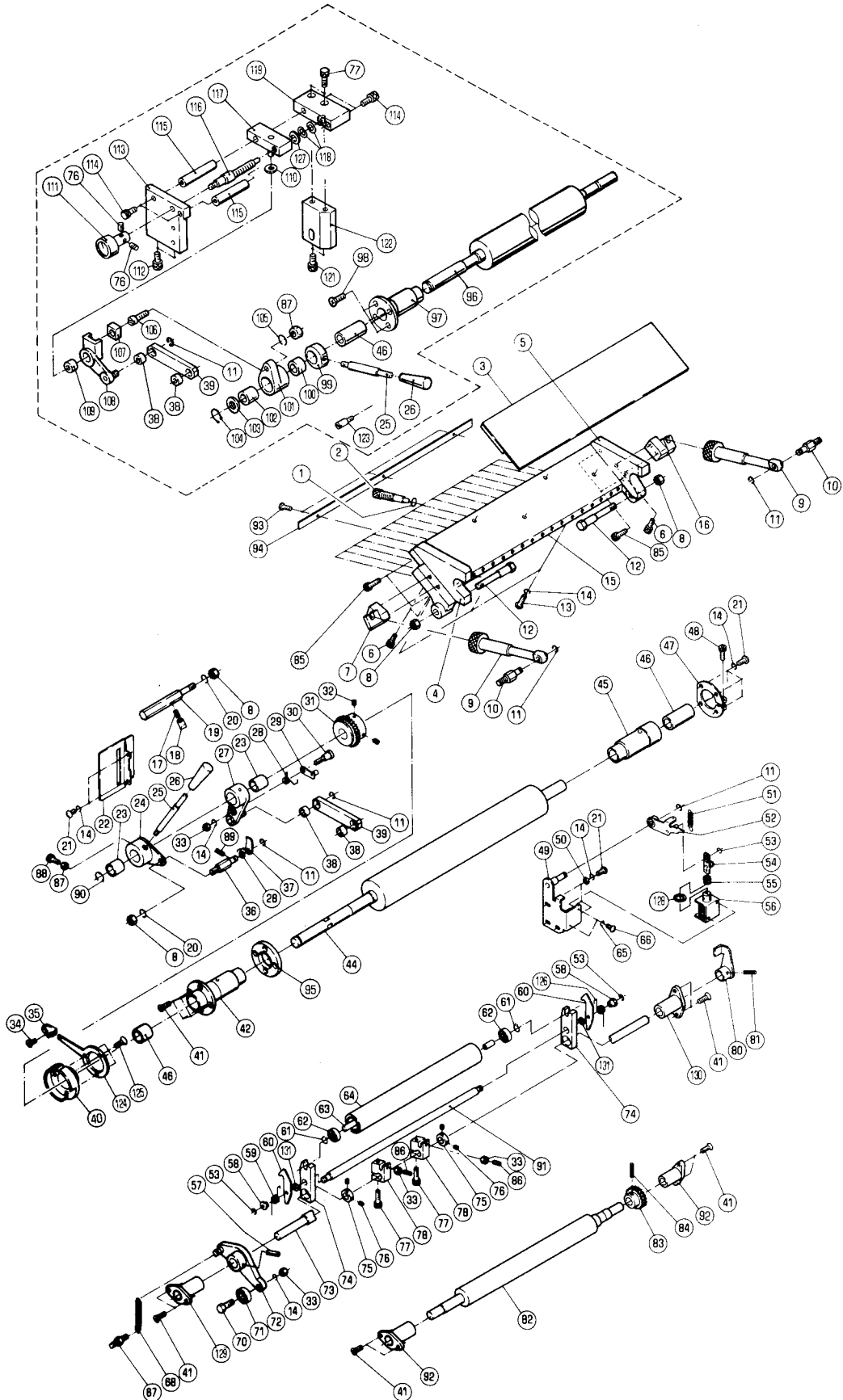

インキフオンテン

INK FOUNTAIN

セクション
SECTION

セクション番号

SECTION NUMBER

5340Z 511

★マークの部品は単品ではお渡しできませんので、セット番号で注文してください。
When ordering items marked ★, indicate the set number because they are available only as a set.

No.	セット番号/ 部品番号	SET No. PART No	部品名称/ 構成番号	COMPONENT PARTS	PART NAME	個数 Qty
	5322 51	300-1	インキファーストローラー	ASSY	INK FIRST ROLLER ASSY	2
			82,84			
	5340 51	000-6	インキツホン、フオンテンローラー	ASSY	INK FOUNTAIN, FOUNTAIN ROLLER	2
			3-5,13-15,44,85,93,94			
★	5340 51	010-5	インキツホン	ASSY	INK FOUNTAIN ASSY	2
			3-5,13-15,85,93,94			
	5340 51	041Z	シクウケ	ASSY	BUSHING ASSY	2
			42,46			
	5340 51	042Z-3	シクウケ	ASSY	BUSHING ASSY	2
			45,46			
	5340 51	050	インキチヨウセイリング	ASSY	INK FEED VOLUME CONTROL RING	2
			40,124,125			
	5340 51	060Z	オクリアーム	ASSY	ARM ASSY	2
			23,27			
	5340 51	080	レバー	ASSY(ダークグレー)	LEVER ASSY(DARK GRAY)	2
			25,26			
	5340 51	090Z-1	ラチェットハンドル	ASSY	RATCHET HANDLE ASSY	2
			23,24			
	5340 51	110-1	シャフト	ASSY	SHAFT ASSY	2
			57,72,73,80,81			
	5340 51	140Z	インキタクターローラー	ASSY	INK DUCTOR ROLLER ASSY	2
			62,64			
	5340 51	232Z	リンク	ASSY	LINK ASSY	2
			38,39			
	5340 51	830-3	インキツホン、フオンテンローラー	ASSY	INK FOUNTAIN, FOUNTAIN ROLLER	2
			インキステツフ°レスヨウ		FOR STEPLESS INK FEED CONTROL	
			3-5,13-15,85,93,94,96			
	5340 51	832Z	シクウケ	ASSY	BUSHING ASSY	2
			インキステツフ°レスヨウ		FOR STEPLESS INK FEED CONTROL	
			46,97			
	5340 51	840-1	アーム	ASSY	ARM ASSY	2
			インキステツフ°レスヨウ		FOR STEPLESS INK FEED CONTROL	
			101,102			
	5340 51	860	アーム	ASSY	ARM ASSY	2
			インキステツフ°レスヨウ		FOR STEPLESS INK FEED CONTROL	
			108,109			
	5340 51	870-1	ボス	ASSY	BOSS ASSY	2
			インキステツフ°レスヨウ		FOR STEPLESS INK FEED CONTROL	
			99,100			
	5346 51	080	レバー	ASSY(アイボリー)	LEVER ASSY(IVORY)	2
			25,26			
	1	90510	O-リング	P-6	O-RING P-6	36
	2	5340 51	インキチヨウセイネジ		INK FEED VOLUME CONTROL SCREW	36
★	3	5340 51	フプレート		BLADE	2
★	4	5340 51	インキツホンソクイタ		INK FOUNTAIN SIDE PLATE	2
★	5	5340 51	インキツホンソクイタ		INK FOUNTAIN SIDE PLATE	2
	6	9670052008	ソケットホルト	M5X20	HEXAGON SOCKET BOLT M5X20	8
	7	5340 51	ブラケット		BRACKET	2
	8	9660080014	ナット	M8	HEXAGON NUT M8	8
	9	5340 51	ツマミ		KNOB	4
	10	5340 51	スタット		STUD	4
	11	9721070008	E-リング	E-7	E-RING E-7	10
	12	5340 51	ピン		PIN	4
	13	9642051814	ナハコネシ	M5X18	SMALL PAN-HEAD SCREW M5X18	10
	14	9710050008	ハネサカネ	M5	SPRING WASHER M5	32
★	15	5340 51	インキツホンタビ		INK FOUNTAIN BASE	2
	16	5340 51	ブラケット		BRACKET	2
	17	5290 51	スプリング		SPRING	2
	18	5290 51	オクリツメ		PAWL	2

インキフオンテン

セクション
SECTION

セクション番号

SECTION NUMBER

5340Z 511

INK FOUNTAIN

★マークの部品は単品ではお渡しできませんので、セット番号で注文してください。
When ordering items marked ★, indicate the set number because they are available only as a set.

No	セット番号/ 部品番号	SET No. PART No	部品名称/ 構成番号	COMPONENT PARTS	PART NAME	個数 Qty
19	5340 51	081	スナツフ°ホルダ-		SNAP HOLDER	2
20	9710080008		ハネサカカネ M8		SPRING WASHER M8	4
21	9642051014		ナハ°コネシ° M5X10		SMALL PAN-HEAD SCREW M5X10	18
22	5340 51	054	カハ-		COVER	2
23	5290 33	214	フ°ツシユ		BUSHING	4
24	5340 51	090-1	ラチエツトハント°ル		RATCHET HANDLE	2
★	25	5340 51	093-1	レハ-	LEVER	2
★	26	5300 57	133	ツマミ(アイホ°リー)	KNOB(IVORY)	2
★	26	5340 51	094-1	ツマミ(タ°ク°グレー)	KNOB(DARK GRAY)	2
27	5340 51	060	ア-ム		ARM	2
28	5290 51	064	スフ°リング°		SPRING	4
29	5290 51	070	オクリツ°メ		PAWL	2
30	5290 51	063-1	ヒ°ン		PIN	2
31	5340 51	053-2	ラチエツトホイール		RATCHET WHEEL	2
32	9684060608		トメネシ° M6X6		SET SCREW M6X6	4
33	9660050014		ナツト M5		HEXAGON NUT M5	8
34	9648041014		サラコネシ° M4X10		SMALL FLUSH HEAD SCREW M4X10	2
35	5300 33	538	ツマミ(アイホ°リー)		KNOB(IVORY)	2
35	5310 33	538-1	ツマミ(タ°ク°グレー)		KNOB(DARK GRAY)	2
36	5340 51	095	スタツト°		STUD	2
37	5340 51	096	オクリツ°メ		PAWL	2
38	5290 21	212	フ°ツシユ		BUSHING	4
39	5340 51	232	リンク		LINK	2
40	5340 51	051-1	インキチヨウセイリング°		INK FEED VOLUME CONTROL RING	2
41	9648051614		サラコネシ° M5X16		SMALL FLUSH HEAD SCREW M5X16	24
42	5340 51	041	フ°ツシユ		BUSHING	2
★	44	5340 51	031-3	フオンテンローラ-	FOUNTAIN ROLLER	2
45	5340 51	042-3	フ°ツシユ		BUSHING	2
46	5290 51	043	フ°ツシユ		BUSHING	4
47	5290 51	090-1	クラフ°		CLAMP	2
48	9670051608		ソケツトホ°ルト M5X16		HEXAGON SOCKET BOLT M5X16	2
49	5300 51	180-1	ホシ°ヨフレ-ム		FRAME	2
50	9716050014		ヒラサカカネ M5		PLAIN WASHER M5	6
51	5290 21	316	スフ°リング°		SPRING	2
52	5300 51	160	クラツチ		CLUTCH	2
53	9721040008		E-リング° E-4		E-RING E-4	6
54	5300 51	170	リンク		LINK	2
55	5300 58	364	スフ°リング°		SPRING	2
56	97628		ソレノイト°		SOLENOID	2
57	9411402500		テ-パ°-ヒ°ン 4X25		TAPER PIN 4X25	2
58	5290 51	135	カラ-		COLLAR	4
59	5290 51	133	スフ°リング°		SPRING	2
60	5330 51	132	ラツチ		LATCH	4
61	90627		G-リング° G-7		G-RING G-7	4
62	90331		ホ°-ルハ°アリソク° 607DD		BALL BEARING 607DDU	4
63	5340 51	142	シャフト		SHAFT	2
64	5340 51	140	インキタ°クターローラ-		INK DUCTOR ROLLER	2
65	9710030008		ハネサカカネ M3		SPRING WASHER M3	4
66	9642031014		ナハ°コネシ° M3X10		SMALL PAN-HEAD SCREW M3X10	4
67	5290 37	433	ハネカケ		SPRING STUD	2
68	5290 51	123-1	スフ°リング°		SPRING	2
70	5290 51	122	ヒ°ン		PIN	2
71	90200		ホ°-ルハ°アリソク° 607ZZ		BALL BEARING 607ZZ	2
72	5290 51	120-3	レハ-		LEVER	2
73	5330 51	111	シャフト		SHAFT	2
74	5340 51	131	ア-ム		ARM	4
75	5330 29	314	トメカラ-		LOCK COLLAR	4
76	9684050508		トメネシ° M5X5		SET SCREW M5X5	12
77	9670062008		ソケツトホ°ルト M6X20		HEXAGON SOCKET BOLT M6X20	8

インキフオンテン

セクション
SECTION

セクション番号

SECTION NUMBER

5340Z 511

INK FOUNTAIN

★マークの部品は単品ではお渡しできませんので、セット番号で注文してください。
When ordering items marked ★, indicate the set number because they are available only as a set.

No.	セット番号/ 部品番号	SET No. PART No.	部品名称/ 構成番号	COMPONENT PARTS	PART NAME No.	個数 Q'ty
78	5330	51 112-3	アーム		ARM	4
80	5340	51 150	アーム		ARM	2
81	9410402008		スプリングピン 4X20		SPRING PIN 4X20	2
82	5322	51 310-1	インキファーストローラー		INK FIRST ROLLER	2
83	5290	51 312	ギア		GEAR	2
84	9410302508		スプリングピン 3X25		SPRING PIN 3X25	2
85	9670082008		ソケットホルト M8X20		HEXAGON SOCKET BOLT M8X20	12
86	9680051208		トメネジ M5X12		SET SCREW M5X12	4
87	9660060014		ナット M6		HEXAGON NUT M6	2
88	9670061608		ソケットホルト M6X16		HEXAGON SOCKET BOLT M6X16	2
89	9410301608		スプリングピン 3X16		SPRING PIN 3X16	2
90	9721120008		Eリング E-12		E-RING E-12	2
91	5340	51 136-1	ステー		STAY	2
92	5340	51 313-1	ブッシュ		BUSHING	4
93	90730		ハネカーヒョウ 1.6X5		RIVET 1.6X5	6
94	5340	75 621	プレート		PLATE	2
95	5340	51 048	スパーサー		SPACER	2
★96	5340	51 831-1	フオンテンローラー		FOUNTAIN ROLLER	2
			インキステツフレスヨウ		FOR STEPLESS INK FEED CONTROL	
97	5340	51 832	ブッシュ		BUSHING	2
			インキステツフレスヨウ		FOR STEPLESS INK FEED CONTROL	
98	9648051014		サラコネジ M5X10		SMALL FLUSH HEAD SCREW M5X10	8
			インキステツフレスヨウ		FOR STEPLESS INK FEED CONTROL	
99	5340	51 871-1	ボス		BOSS	2
			インキステツフレスヨウ		FOR STEPLESS INK FEED CONTROL	
100	91706		ワンウェイクラッチ HF1616		ONE WAY CLUTCH HF1616	2
			インキステツフレスヨウ		FOR STEPLESS INK FEED CONTROL	
101	5340	51 841	アーム		ARM	2
			インキステツフレスヨウ		FOR STEPLESS INK FEED CONTROL	
102	90355011		ワンウェイクラッチ HFL1626		ONE WAY CLUTCH HFL1626	2
			インキステツフレスヨウ		FOR STEPLESS INK FEED CONTROL	
103	5340	51 842	スパーサー		SPACER	2
			インキステツフレスヨウ		FOR STEPLESS INK FEED CONTROL	
104	9722160008		Cリング C-16		C-RING C-16	2
			インキステツフレスヨウ		FOR STEPLESS INK FEED CONTROL	
105	9710060008		ハネサカネ M6		SPRING WASHER M6	2
			インキステツフレスヨウ		FOR STEPLESS INK FEED CONTROL	
106	5521	55 142	ホルト		BOLT	2
			インキステツフレスヨウ		FOR STEPLESS INK FEED CONTROL	
107	5521	55 143	ブッシュ		BUSHING	2
			インキステツフレスヨウ		FOR STEPLESS INK FEED CONTROL	
108	5340	51 850	アーム		ARM	2
			インキステツフレスヨウ		FOR STEPLESS INK FEED CONTROL	
109	5300	58 144	ブッシュ		BUSHING	2
			インキステツフレスヨウ		FOR STEPLESS INK FEED CONTROL	
110	5290	29 312	ワッシャー		WASHER	2
			インキステツフレスヨウ		FOR STEPLESS INK FEED CONTROL	
111	5340	51 891	メモリハン		SCALE PLATE	2
			インキステツフレスヨウ		FOR STEPLESS INK FEED CONTROL	
112	9670083008		ソケットホルト M8X30		HEXAGON SOCKET BOLT M8X30	4
			インキステツフレスヨウ		FOR STEPLESS INK FEED CONTROL	
113	5340	51 875	ホルダー		HOLDER	2
			インキステツフレスヨウ		FOR STEPLESS INK FEED CONTROL	
114	9670051208		ソケットホルト M5X12		HEXAGON SOCKET BOLT M5X12	8
			インキステツフレスヨウ		FOR STEPLESS INK FEED CONTROL	
115	5340	51 873	ガイドバー		GUIDE BAR	4
			インキステツフレスヨウ		FOR STEPLESS INK FEED CONTROL	
116	5340	51 876-2	ネジ		SCREW	2
			インキステツフレスヨウ		FOR STEPLESS INK FEED CONTROL	

インキフオンテン

INK FOUNTAIN

セクション
SECTION

セクション番号
SECTION NUMBER

5340Z 511

★マークの部品は単品ではお渡しできませんので、セット番号で注文してください。
When ordering items marked ★, indicate the set number because they are available only as a set.

No.	セット番号/ 部品番号	SET No PART No	部品名称/ 構成番号	COMPONENT PARTS	PART NAME No	個数 Qty
117	5340 51	880	ホルダー		HOLDER	2
			インキステツフ°レスヨウ		FOR STEPLESS INK FEED CONTROL	
118	90688		サラハネ L8		BELLEVILLE SPRING L8	4
			インキステツフ°レスヨウ		FOR STEPLESS INK FEED CONTROL	
119	5340 51	872-1	フゝラケツト		BRACKET	2
			インキステツフ°レスヨウ		FOR STEPLESS INK FEED CONTROL	
121	9670082508		ソケツトホルト M8X25		HEXAGON SOCKET BOLT M8X25	4
			インキステツフ°レスヨウ		FOR STEPLESS INK FEED CONTROL	
122	5340 51	874	ステー		STAY	2
			インキステツフ°レスヨウ		FOR STEPLESS INK FEED CONTROL	
123	5322 53	331	ピン		PIN	2
			インキステツフ°レスヨウ		FOR STEPLESS INK FEED CONTROL	
124	5340 51	052-1	レハ		LEVER	2
125	9648040814		サラコネシ M4X8		SMALL FLUSH HEAD SCREW M4X8	6
126	5290 51	134	スフ°リング		SPRING	2
127	5722 07	222	ワツシヤ		WASHER	2
			インキステツフ°レスヨウ		FOR STEPLESS INK FEED CONTROL	
128	5300 58	365	ワツシヤ		WASHER	2
129	5290 29	220-1	フゝツシユ		BUSHING	2
130	5290 29	222-1	フゝツシユ		BUSHING	2
131	5430 51	537	ヒラサカ		PLAIN WASHER	4

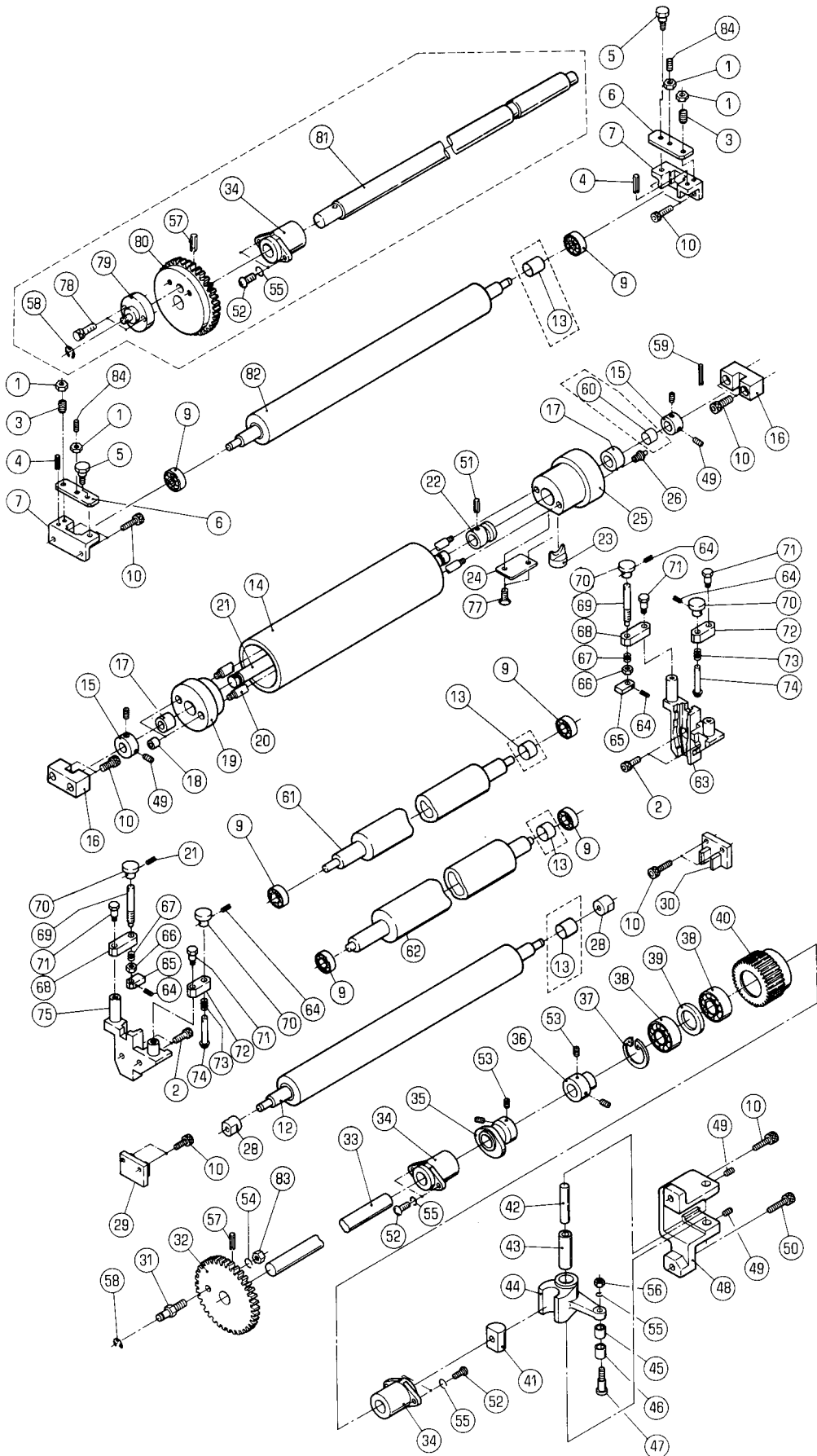

オシレーティングローラー

セクション
SECTION

セクション番号

SECTION NUMBER

5340Z 512

OSCILLATING ROLLER

★マークの部品は単品ではお渡しできませんので、セット番号で注文してください。
When ordering items marked ★, indicate the set number because they are available only as a set.

No.	セット番号/ 部品番号	SET No PART No	部品名称/ 構成番号	COMPONENT PARTS	PART NAME No	個数 Qty
	5290 51	640-2	ナピオアネジトツツカム ASSY	DOG & CAM ASSY		2
			22,23			
	5290 51	650	ホルダー ASSY	HOLDER ASSY		2
			17,25,26			
	5300 51	641Z	ホルダー ASSY	HOLDER ASSY		2
			17,19			
	5322 51	630-3	インキオウテンローラー ASSY	INK OSCILLATING ROLLER ASSY		2
			14,17-20,24-26,77			
	5322 51	900-3	インキオウテンローラー ASSY	INK OSCILLATING ROLLER ASSY		2
			14,17-26,51,77			
	5322 51	920-2	シャフト ASSY	SHAFT ASSY		2
			21-23,51			
	5340 51	210-1	カムシャフト ASSY	CAM SHAFT ASSY		2
			32,33,57			
	5340 51	530-1	オシピン ASSY	SET PIN ASSY		4
			64,65,69,70			
	5340 51	540	オシピン ASSY	SET PIN ASSY		4
			64,70,74			
	5340 51	820	シャフト ASSY	SHAFT ASSY		2
			インキステツフレスヨウ	FOR STEPLESS INK FEED CONTROL		
			57,80,81			
	1	9660060014	ナット M6	HEXAGON NUT M6		8
	2	9670061608	ソケットホルト M6X16	HEXAGON SOCKET BOLT M6X16		8
	3	5290 88 170	ネジ	SCREW		4
	4	9410301008	スプリングピン 3X10	SPRING PIN 3X10		4
	5	5290 52 535	ピン	PIN		4
	6	5340 51 522-2	カバー	COVER		4
	7	5340 51 521-1	ブラケット	BRACKET		4
	9	90318	ボールベアリング 608ZZ	BALL BEARING 608ZZ		12
	10	9670062008	ソケットホルト M6X20	HEXAGON SOCKET BOLT M6X20		26
	12	5340 51 550	インキアイドルローラー	INK IDLE ROLLER		2
	13	5340 53 175	チューブ(グレー) L=15	TUBE(GRAY) L=15		4
			タニ2ユニット	2ND UNIT		
	14	5322 51 610-2	インキナゲコミオウテンローラー	INK RIDER OSCILLATING ROLLER		2
	15	5290 29 315	トメカラー	LOCK COLLAR		4
	16	5322 51 931	ブラケット	BRACKET		4
★	17	5290 51 642-2	ブッシュ	BUSHING		4
	18	5300 51 644	トメカラー	LOCK COLLAR		4
	19	5300 51 641	ホルダー	HOLDER		2
	20	5322 51 643	シャフト	SHAFT		4
	21	5322 51 921	シャフト	SHAFT		2
	22	5290 51 622-2	カム	CAM		2
	23	5290 51 632-2	オクリツメ	PAWL		2
	24	5300 51 633-2	プレート	PLATE		2
★	25	5300 51 631-2	ホルダー	HOLDER		2
	26	91254	グリースニツフル NIP-B6	GREASE NIPPLE NIP-B6		2
	28	5290 51 521	ブッシュ	BUSHING		4
	29	5340 51 523-1	ブラケット	BRACKET		2
	30	5340 51 524-1	ブラケット	BRACKET		2
	31	5290 51 231-1	スタット	STUD		2
	32	5290 51 212-2	ギア	GEAR		2
	33	5340 51 211-1	カムシャフト	CAM SHAFT		2
	34	5340 51 214-1	ブッシュ	BUSHING		4
	35	5340 51 213	ダクタールカム	DUCTOR CAM		2
	36	5340 51 219	カラー	COLLAR		2
	37	9723370008	C-リング C-37	C-RING C-37		2
	38	91626	ボールベアリング 6904ZZ	BALL BEARING 6904ZZ		4
	39	5340 51 217	スペーサー	SPACER		2
	40	5340 51 216-1	アイドルギア	IDLE GEAR		2

オシレーティングローラー

セクション
SECTION

セクション番号

SECTION NUMBER

5340Z 512

OSCILLATING ROLLER

★マークの部品は単品ではお渡しできませんので、セット番号で注文してください。
When ordering items marked ★, indicate the set number because they are available only as a set.

No.	セット番号/ 部品番号	SET No PART No	部品名称/ 構成番号	COMPONENT PARTS	PART NAME	個数 Qty
41	5340	51 435-3	フツシユ		BUSHING	2
42	5290	51 433	シャフト		SHAFT	2
43	5290	51 432	フツシユ		BUSHING	2
44	5340	51 431-2	アーム		ARM	2
45	5290	51 437-1	カラ		COLLAR	2
46	90230		ナイルン IR 10X13X12.5		INNER RING IR 10X13X12.5	2
47	5340	51 436-2	ピン		PIN	2
48	5340	51 434	ブラケット		BRACKET	2
49	9684050508		トメネジ M5X5		SET SCREW M5X5	12
50	9670063508		ソケットボルト M6X35		HEXAGON SOCKET BOLT M6X35	2
51	9410302008		スプリングピン 3X20		SPRING PIN 3X20	2
52	9642051614		ナヘコネジ M5X16		SMALL PAN-HEAD SCREW M5X16	8
53	9684060608		トメネジ M6X6		SET SCREW M6X6	8
54	9710060008		ハネサカネ M6		SPRING WASHER M6	2
55	9710050008		ハネサカネ M5		SPRING WASHER M5	10
56	9660050014		ナット M5		HEXAGON NUT M5	2
57	9410403208		スプリングピン 4X32		SPRING PIN 4X32	4
58	9721070008		Eリング E-7		E-RING E-7	4
59	9410303008		スプリングピン 3X30		SPRING PIN 3X30	2
60	5330	51 622-2	チューブ(グレー) L=4		TUBE(GRAY) L=4	1
			2ndユニット		2ND UNIT	
61	5340	51 560-1	インキアイドルローラー		INK IDLE ROLLER	2
62	5340	51 510-2	インキアイドルローラー		INK IDLE ROLLER	2
63	5340	51 527	ブラケット		BRACKET	2
64	9410201008		スプリングピン 2X10		SPRING PIN 2X10	12
65	5340	51 532-1	ブロック		BLOCK	4
66	90703		Uナット M6		U-NUT M6	4
67	5290	38 235	スプリング		SPRING	4
68	5321	51 564	リンク		LINK	4
69	5340	51 531	オシピン		PIN	4
70	5300	56 091	ツマミ		KNOB	8
71	5330	51 563	ネジ		SCREW	8
72	5330	51 564	アーム		ARM	4
73	5290	54 338	スプリング		SPRING	4
74	5340	51 541	オシピン		PIN	4
75	5340	51 526	ブラケット		BRACKET	2
77	9648040814		サラコネジ M4X8		SMALL FLUSH HEAD SCREW M4X8	4
78	9670051608		ソケットボルト M5X16		HEXAGON SOCKET BOLT M5X16	4
			インキステップレスヨウ		FOR STEPLESS INK FEED CONTROL	
79	5340	51 823	ピン		PIN	2
			インキステップレスヨウ		FOR STEPLESS INK FEED CONTROL	
80	5340	51 822	ギア		GEAR	2
			インキステップレスヨウ		FOR STEPLESS INK FEED CONTROL	
81	5340	51 821	シャフト		SHAFT	2
			インキステップレスヨウ		FOR STEPLESS INK FEED CONTROL	
82	5340	51 570	インキアイドルローラー		INK IDLE ROLLER	2
83	9662060014		ナット M6		HEXAGON NUT M6	2
84	9680062008		トメネジ M6X20		SET SCREW M6X20	4

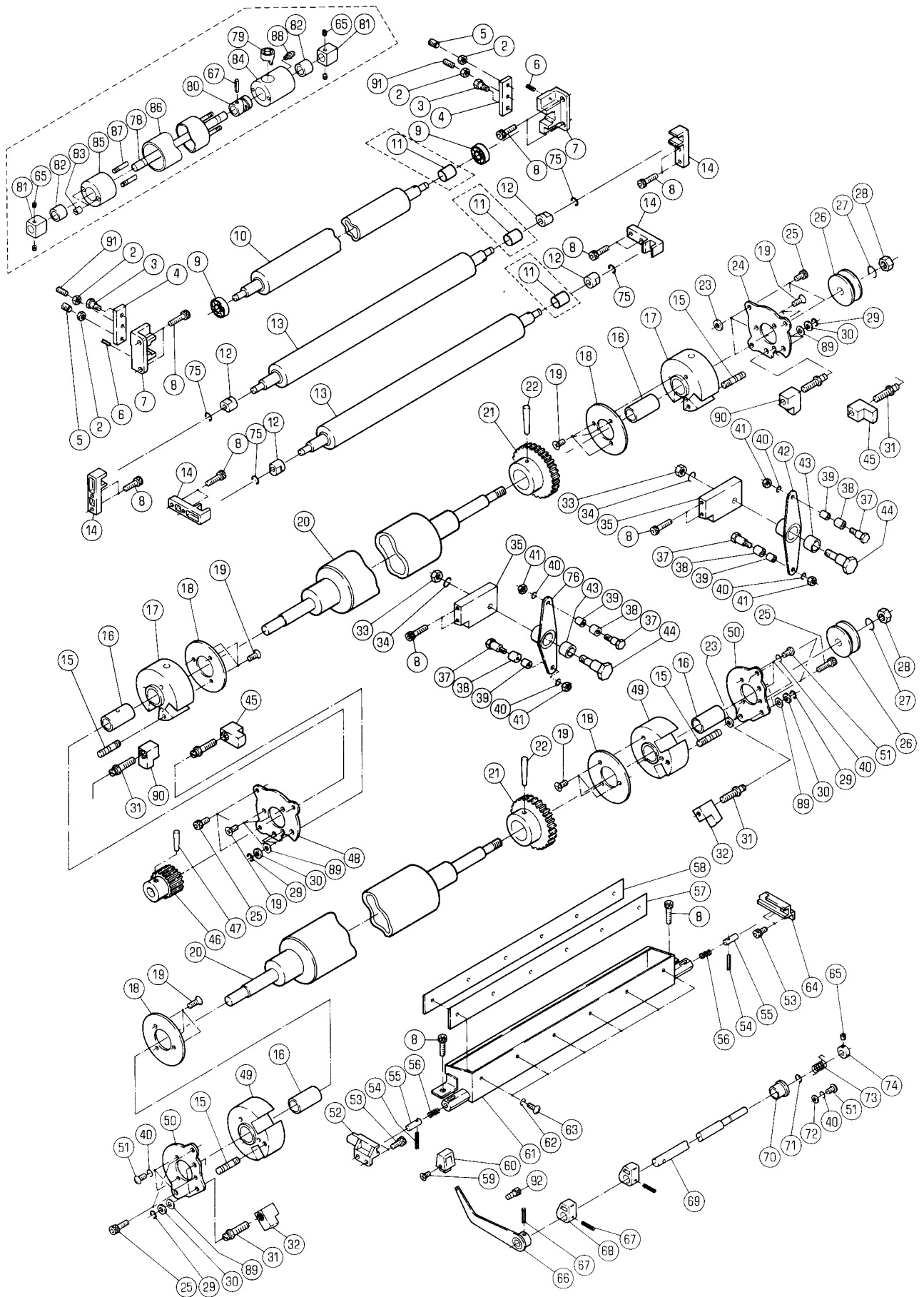

インキオシレーティングローラー

セクション
SECTION

セクション番号

SECTION NUMBER

5340Z 513

INK OSCILLATING ROLLER

★マークの部品は単品ではお渡しできませんので、セット番号で注文してください。
When ordering items marked ★, indicate the set number because they are available only as a set.

No.	セット番号/ 部品番号 / SET No. PART No.	部品名称/ 構成番号 / COMPONENT PARTS	PART NAME	個数 Q'ty
	5321 51 630	ホルダー ASSY 82,84,88	HOLDER ASSY	2
	5321 51 641Z	ホルダー ASSY 82,85	HOLDER ASSY	2
	5340 51 300-1	オシレーティングローラー ASSY 20-22	OSCILLATING ROLLER ASSY	2
	5340 51 400-1	オシレーティングローラー ASSY 20-22,46,47	OSCILLATING ROLLER ASSY	2
	5340 51 423Z-2	ホルダー ASSY 16,17	HOLDER ASSY	4
	5340 51 500-1	オウテンローラー ASSY 65,67,78-88	OSCILLATING ROLLER ASSY	2
	5340 51 590-1	シャフト ASSY 67,78-80	SHAFT ASSY	2
	5340 52 500-4	インキセキヨウソウチ ASSY 8,54-58,61-63	INK ROLLER CLEANUP ATTACHMENT	2
	5340 52 520-1	シャフト ASSY 66-69	SHAFT ASSY	2
2	9660060014	ナット M6	HEXAGON NUT M6	8
3	5290 52 535	ピン	PIN	4
4	5340 51 522-2	カバー	COVER	4
5	5290 88 170	ネジ	SCREW	4
6	9410301008	スプリングピン 3X10	SPRING PIN 3X10	4
7	5340 51 521-1	ブラケット	BRACKET	4
8	9670062008	ソケットボルト M6X20	HEXAGON SOCKET BOLT M6X20	36
9	90318	ボールベアリング 608ZZ	BALL BEARING 608ZZ	4
10	5340 51 510-2	インキアイドルローラー	INK IDLE ROLLER	2
11	5340 53 175	チューブ(グレー) L=15 タイ2ユニット	TUBE(GRAY) L=15 2ND UNIT	3
12	5290 51 521	ブッシュ	BUSHING	8
13	5340 51 550	インキアイドルローラー	INK IDLE ROLLER	4
14	5340 51 525-1	ブラケット	BRACKET	8
15	5290 51 427	ハネカケ	SPRING STUD	8
16	5290 51 043	ブッシュ	BUSHING	8
17	5340 51 423-2	ホルダー	HOLDER	4
18	5290 51 423	カバー	COVER	8
19	9648051014	サラコネジ M5X10	SMALL FLUSH HEAD SCREW M5X10	36
20	5322 51 410-2	インキオウテンローラー	INK OSCILLATING ROLLER	4
21	5330 51 412	ギア	GEAR	4
22	9411405000	テーパピン 4X50	TAPER PIN 4X50	4
23	5290 24 275	ワッシャー	WASHER	12
24	5340 51 422-1	プレート	PLATE	2
25	9670061608	ソケットボルト M6X16	HEXAGON SOCKET BOLT M6X16	20
26	5290 51 414	ホイール	WHEEL	4
27	9710100008	ハネサカネ M10	SPRING WASHER M10	4
28	90701	Uナット M10	U-NUT M10	4
29	90610	BEリング BE-60	BE-RING BE-60	16
30	5290 29 313	ワッシャー	WASHER	12
31	5290 51 424-1	ネジ	SCREW	12
32	5290 51 426	ブロック	BLOCK	4
33	9660080014	ナット M8	HEXAGON NUT M8	4
34	9710080008	ハネサカネ M8	SPRING WASHER M8	4
35	5322 53 431-1	ブロック	BLOCK	4
37	5322 53 433-2	ピン	PIN	8
38	90230	ナイロン IR 10X13X12.5	INNER RING IR 10X13X12.5	8
39	5290 51 437-1	カラー	COLLAR	8
40	9710050008	ハネサカネ M5	SPRING WASHER M5	22
41	9660050014	ナット M5	HEXAGON NUT M5	8
42	5340 51 440	アーム	ARM	2

インキオシレーターローラー

INK OSCILLATING ROLLER

セクション
SECTION

セクション番号

SECTION NUMBER

5340Z 513

★マークの部品は単品ではお渡しできませんので、セット番号で注文してください。
When ordering items marked ★, indicate the set number because they are available only as a set.

No.	セット番号/ 部品番号	SET No PART No	部品名称/ 構成番号	COMPONENT PARTS	PART NAME	個数 Qty
43	5290	37 123	フツシユ		BUSHING	4
44	5340	51 442-1	ピン		PIN	4
45	5340	51 425	ブロック		BLOCK	4
46	5340	51 413	ギア		GEAR	2
47	9411402500		テーパ-ピン 4X25		TAPER PIN 4X25	2
48	5340	51 421-1	プレート		PLATE	2
49	5340	51 451	ホルダー		HOLDER	4
50	5330	55 631	プレート		PLATE	4
51	9642051014		ナハコネシ M5X10		SMALL PAN-HEAD SCREW M5X10	14
52	5340	52 517-1	ブラケット		BRACKET	2
53	9670051001		ソケットホルト M5X10		HEXAGON SOCKET BOLT M5X10	8
54	9410302508		スプリングピン 3X25		SPRING PIN 3X25	4
55	5340	52 516	ピン		PIN	4
56	5340	52 519	スプリング		SPRING	4
57	5340	52 524-1	プレート		BLADE	2
58	5310	52 523	プレート		PLATE	2
59	9648041014		サラコネシ M4X10		SMALL FLUSH HEAD SCREW M4X10	2
60	5300	33 538	ツマミ(アイホ-リ-)		KNOB(IVORY)	2
60	5310	33 538-1	ツマミ(ダ-クグ-レ-)		KNOB(DARK GRAY)	2
61	5340	52 510-1	インキローラーセンシヨウソウチ		INK ROLLER CLEANUP ATTACHMENT	2
62	9710040008		ハネサカネ M4		SPRING WASHER M4	12
63	9642041014		ナハコネシ M4X10		SMALL PAN-HEAD SCREW M4X10	12
64	5340	52 518-1	ブラケット		BRACKET	2
65	9684050508		トメネシ M5X5		SET SCREW M5X5	10
66	5340	52 530-1	レバー		LEVER	2
67	9410302008		スプリングピン 3X20		SPRING PIN 3X20	8
68	5340	52 522	カム		CAM	4
69	5340	52 521	シャフト		SHAFT	2
70	5330	24 341	ハウジング		HOUSING	2
71	9721070008		E-リング E-7		E-RING E-7	2
72	9716050014		ヒラサカネ M5		PLAIN WASHER M5	2
73	5330	82 201	スプリング		SPRING	2
74	5300	59 132	ホルダー		HOLDER	2
75	90601		CE-リング CE-8		CE-RING CE-8	8
76	5340	53 420	アーム		ARM	2
78	5340	51 591-1	シャフト		SHAFT	2
79	5290	51 632-2	オクリツメ		PAWL	2
80	5512	51 141-1	ネシ		SCREW	2
81	5340	51 592	カラー		COLLAR	4
★ 82	5290	51 642-2	フツシユ		BUSHING	4
83	5290	53 336	ナット		NUT	4
★ 84	5321	51 631	ホルダー		HOLDER	2
85	5321	51 641	ホルダー		HOLDER	2
86	5341	53 610-1	オシレーターローラー		OSCILLATING ROLLER	2
87	5341	53 622	ネシ		SCREW	4
88	91254		グリスニツフォル NIP-B6		GREASE NIPPLE NIP-B6	2
89	5290	51 429	ワッシャー		WASHER	12
90	5290	51 425	ブロック		BLOCK	4
91	9680062008		トメネシ M6X20		SET SCREW M6X20	4
92	9670060808		ソケットホルト M6X8		HEXAGON SOCKET BOLT M6X8	2

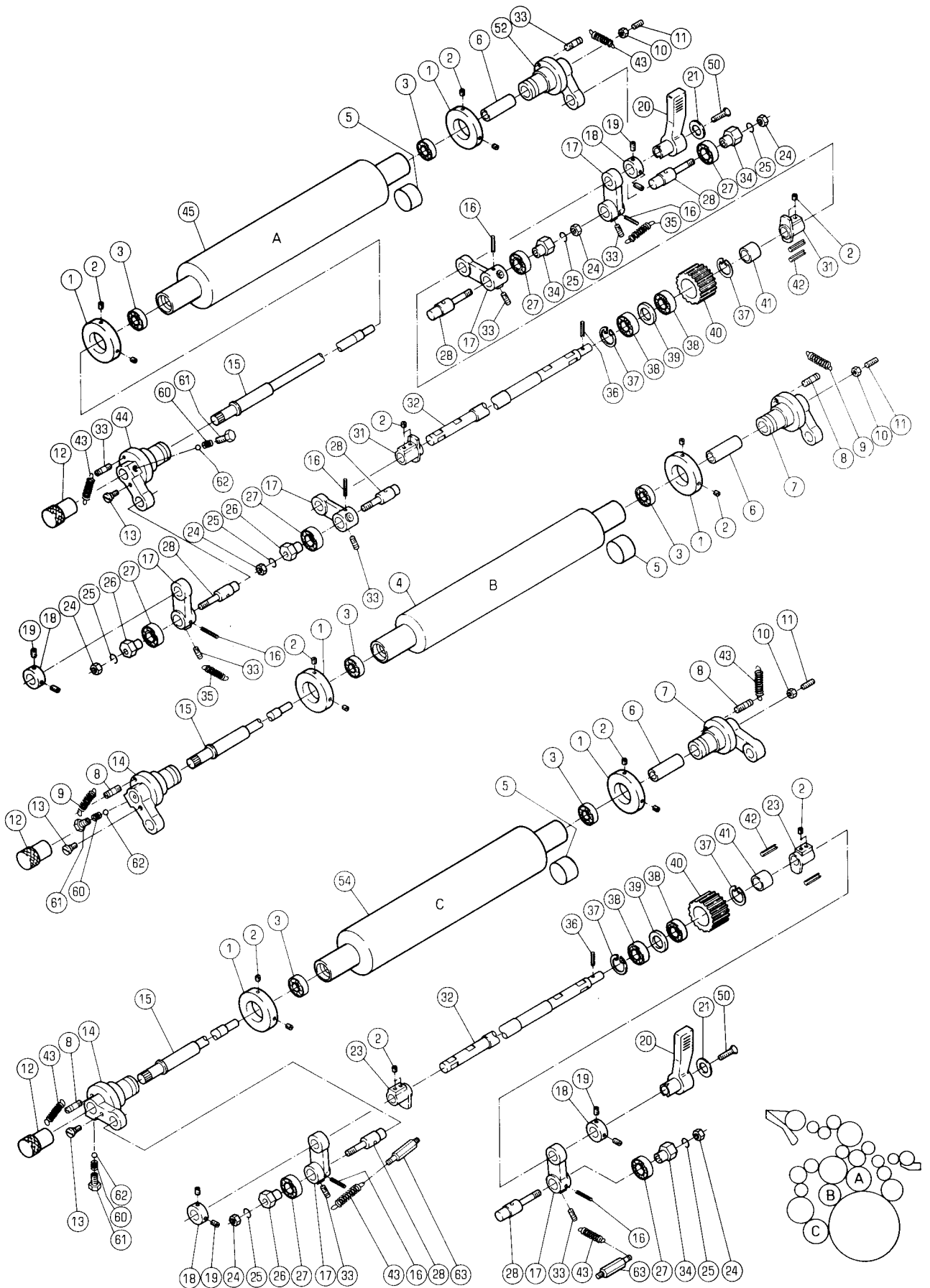

インキフォームローラー

INK FORM ROLLER

セクション
SECTION

セクション番号
SECTION NUMBER

5340Z 514

★マークの部品は単品ではお渡りできませんので、セット番号で注文してください。
When ordering items marked ★, indicate the set number because they are available only as a set.

No.	セット番号/ 部品番号	SET No PART No	部品名称/ 構成番号	COMPONENT PARTS	PART NAME No	個数 Qty
	5290 51	730-1	ネジ ASSY		SCREW ASSY	6
			60-62			
	5290 52	130	アーム ASSY		ARM ASSY	8
			16,17,28			
	5322 51	700Z	アツハ°フォームローラー ASSY		UPPER FORM ROLLER ASSY	2
			3,4			
	5322 51	810Z	ロア°フォームローラー ASSY		LOWER FORM ROLLER ASSY	2
			3,54			
	5340 51	700Z	トップ°フォームローラー ASSY		TOP FORM ROLLER ASSY	2
			3,45			
	5340 51	720	シャフト ASSY		SHAFT ASSY	6
			12,15			
	5340 52	130	アーム ASSY		ARM ASSY	4
			16,17,28			
1	5290 51	736	トメカラ		LOCK COLLAR	12
2	9684060608		トメネジ M6X6		SET SCREW M6X6	40
3	90205		ボールベアリング 6001LLB		BALL BEARING 6001LLB	12
4	5322 51	700	アツハ°フォームローラー		UPPER FORM ROLLER	2
5	5330 51	712	チューブ(グレー)		TUBE(GRAY)	3
			ダイヤユニット		2ND UNIT	
6	5290 51	742	ホルダー		HOLDER	6
7	5290 51	830	ブラケット		BRACKET	4
8	5290 51	822	ハネカケ		SPRING STUD	8
9	5300 51	842-1	スプリング		SPRING	4
10	9660060014		ナット M6		HEXAGON NUT M6	6
11	9684061608		トメネジ M6X16		SET SCREW M6X16	6
12	5290 51	722	ツマミ		KNOB	6
13	5290 51	735	ピン		PIN	6
14	5290 51	821-1	ブラケット		BRACKET	4
15	5340 51	721	シャフト		SHAFT	6
16	9410302508		スプリングピン 3X25		SPRING PIN 3X25	12
17	5290 52	115	リンク		LINK	12
18	5290 52	112	トメカラ		LOCK COLLAR	8
19	9684051208		トメネジ M5X12		SET SCREW M5X12	16
20	5300 52	122-2	レバー(アイボリー)		LEVER(IVORY)	4
20	5310 52	122-3	レバー(ダークグレー)		LEVER(DARK GRAY)	4
21	5300 12	224	プレート		PLATE	4
23	5340 52	161-2	フリーカム		FREE CAM	4
24	9660080014		ナット M8		HEXAGON NUT M8	12
25	9710080008		ハネサカネ M8		SPRING WASHER M8	12
26	5290 51	738	ブッシュ		BUSHING	6
27	90204		ボールベアリング 6001ZZ		BALL BEARING 6001ZZ	12
28	5290 51	737	ピン		PIN	12
31	5340 52	141-2	フリーカム		FREE CAM	4
32	5340 52	111-1	シャフト		SHAFT	4
33	5290 51	732	ハネカケ		SPRING STUD	16
34	5290 51	744	ブッシュ		BUSHING	6
35	5290 52	119-1	スプリング		SPRING	4
36	9410302008		スプリングピン 3X20		SPRING PIN 3X20	4
37	9723280008		Cリング C-28		C-RING C-28	8
38	90364		ボールベアリング 6902ZZ		BALL BEARING 6902ZZ	8
39	5340 52	132	スペーサー		SPACER	4
40	5340 52	131	アイドルギア		IDLE GEAR	4
41	5340 52	117	スペーサー		SPACER	4
42	9410502508		スプリングピン 5X25		SPRING PIN 5X25	8
43	5290 51	123-1	スプリング		SPRING	12
44	5290 51	731-1	ブラケット		BRACKET	2
45	5340 51	700	トップ°フォームローラー		TOP FORM ROLLER	2
50	9650052014		マルサラコネジ M5X20		SCREW M5X20	4

INK FORM ROLLER

INK FORM ROLLER

セクション
SECTION

セクション番号

SECTION NUMBER

5340Z 514

★マークの部品は単品ではお渡しできませんので、セット番号で注文してください。
When ordering items marked ★, indicate the set number because they are available only as a set.

No.	セット番号/ 部品番号	SET No. PART No.	部品名称/ 構成番号	COMPONENT PARTS	PART NAME No.	個数 Q'ty
52	5290 51	740	フック		BRACKET	2
54	5322 51	810	ローフォームローラー		LOWER FORM ROLLER	2
60	5290 51	083	スプリング		SPRING	6
★ 61	5290 51	733-1	ネジ		SCREW	6
★ 62	90401		スチールボール 3/16		STEEL BALL 3/16	6
63	5290 53	121	ハネカケ		SPRING STUD	4

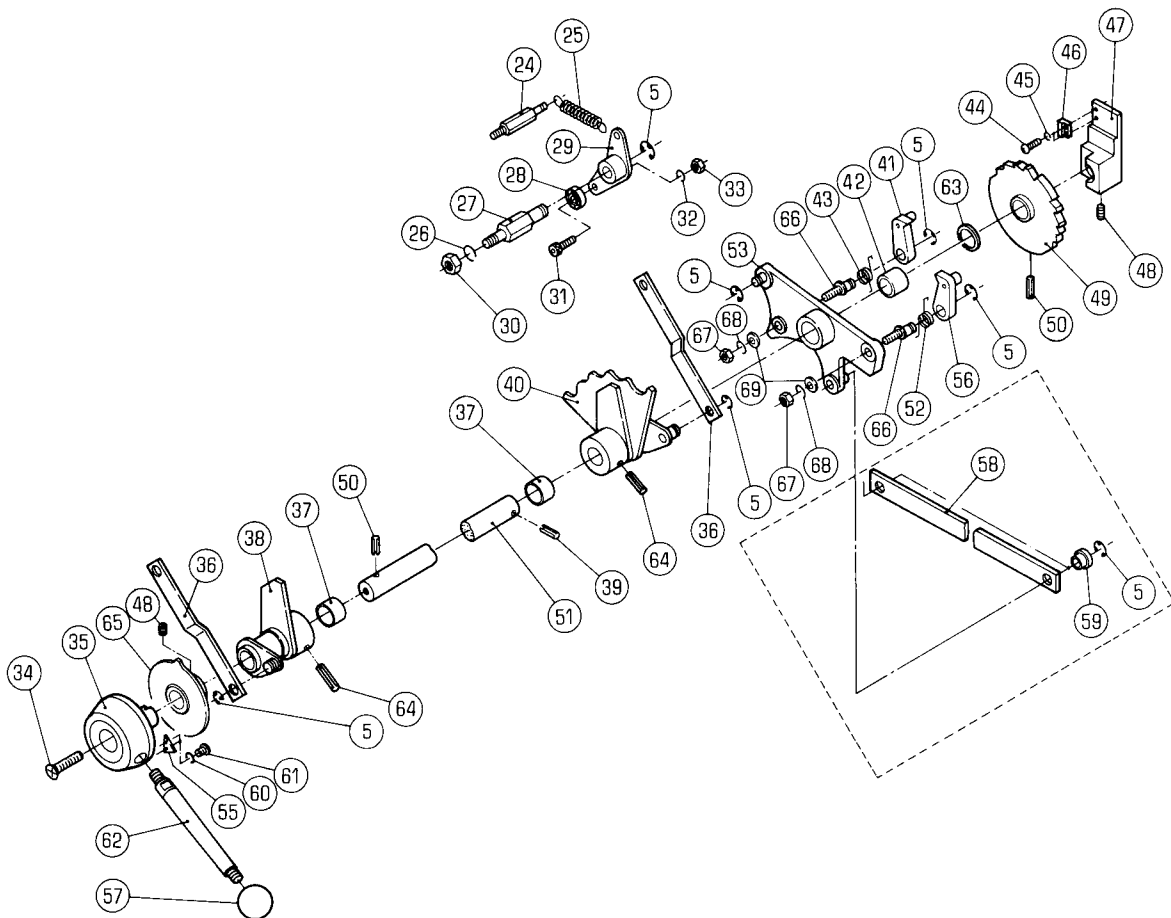
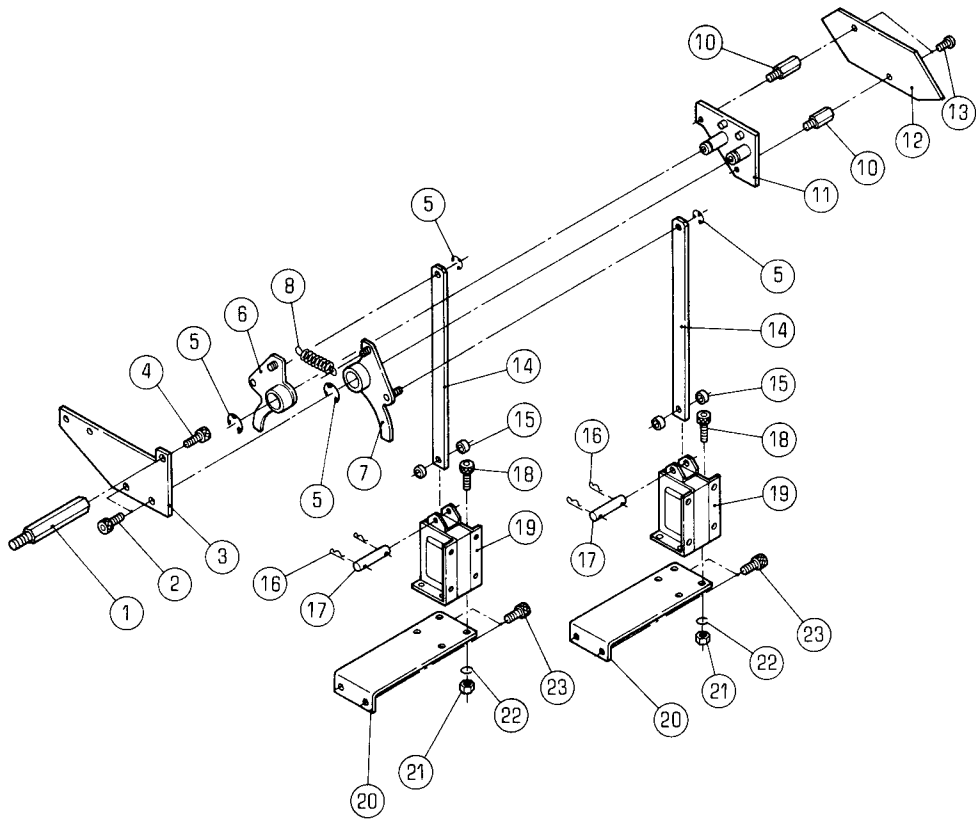

ソウサレハゝ-

セクション
SECTIONセクション番号
SECTION NUMBER

5340Z 520

OPERATION LEVER

★マークの部品は単品ではお渡してきませんので、セット番号で注文してください。
When ordering items marked ★, indicate the set number because they are available only as a set.

No.	セット番号/ 部品番号	SET No. PART No.	部品名称/ 構成番号	COMPONENT PARTS	PART NAME	個数 Qty
	5340 52	200	ソウサシヨク ASSY		OPERATING SHAFT ASSY	2
			38-40,49-51,63,64			
	5340 52	610Z-2	アーム ASSY		ARM ASSY	2
			42,53			
1	5340 52	631	スタット		STUD	2
2	9670051008		ソケットボルト M5X10		HEXAGON SOCKET BOLT M5X10	4
3	5340 52	635	ブラケット		BRACKET	2
4	9670061001		ソケットボルト M6X10		HEXAGON SOCKET BOLT M6X10	2
5	9721070008		E-リング E-7		E-RING E-7	24
6	5340 52	650	レハ		LEVER	2
7	5340 52	640	レハ		LEVER	2
8	5486 44	174	スプリング		SPRING	2
10	5340 52	634	スパーサー		SPACER	4
11	5340 52	620	スイッチフレーム		SWITCH FRAME	2
12	5330 61	321	オペレーションスイッチ		OPERATION SWITCH	2
13	9642040814		ナットコネジ M4X8		SMALL PAN-HEAD SCREW M4X8	4
14	5340 52	632	リンク		LINK	4
15	91710001		スパーサー		SPACER	8
16	90628		スナップピン SSP-4		SNAP PIN SSP-4	8
17	5300 59	566	ピン		PIN	4
18	9670041008		ソケットボルト M4X10		HEXAGON SOCKET BOLT M4X10	16
19	97606-1		ソレノイド AS-03A 115V		SOLENOID AS-03A 115V	4
20	5340 52	652	ブラケット		BRACKET	4
21	9660040014		ナット M4		HEXAGON NUT M4	16
22	9710040008		ハネサカネ M4		SPRING WASHER M4	16
23	9670061208		ソケットボルト M6X12		HEXAGON SOCKET BOLT M6X12	8
24	5290 53	121	ハネカケ		SPRING STUD	2
25	5290 52	119-1	スプリング		SPRING	2
26	9710080014		ハネサカネ M8		SPRING WASHER M8	2
27	5340 52	271-1	スタット		STUD	2
28	90203		ボールベアリング 625ZZ		BALL BEARING 625ZZ	2
29	5340 52	260	アーム		ARM	2
30	9660080014		ナット M8		HEXAGON NUT M8	2
31	9670051608		ソケットボルト M5X16		HEXAGON SOCKET BOLT M5X16	2
32	9710050008		ハネサカネ M5		SPRING WASHER M5	2
33	9660050014		ナット M5		HEXAGON NUT M5	2
34	9650063014		マルサラコネジ M6X30		SCREW M6X30	2
35	5340 52	212	ボス		BOSS	2
36	5340 52	301	リンク		LINK	4
37	90447		ブッシュ MB1612DU		BUSHING MB1612DU	4
38	5340 52	220	カム		CAM	2
39	9410502508		スプリングピン 5X25		SPRING PIN 5X25	2
40	5340 52	240	カム		CAM	2
41	5330 52	660-1	オクリツメ		PAWL	2
42	5290 33	214	ブッシュ		BUSHING	2
43	5330 52	671	スプリング		SPRING	2
44	9642020514		ナットコネジ M2X5		SMALL PAN-HEAD SCREW M2X5	4
45	9710020014		ハネサカネ M2		SPRING WASHER M2	4
46	97501		マグネット RS-9M		MAGNET RS-9M	2
47	5330 52	634	ブラケット		BRACKET	2
48	9684060608		セットネジ M6X6		SET SCREW M6X6	2
49	5340 52	250-1	ラチェットホイール		RACHET WHEEL	2
50	9410503208		スプリングピン 5X32		SPRING PIN 5X32	4
51	5340 52	211	シャフト		SHAFT	2
52	5290 37	251-1	スプリング		SPRING	2
53	5340 52	610-2	アーム		ARM	2
55	5310 52	214	インジケータ		INDICATOR	2
56	5310 52	660	オクリツメ		PAWL	2
57	5296 33	525-1	ボールグリップ (ブラウン)		BALL GRIP (BROWN)	2

ソウサレハ-

OPERATION LEVER

セクション
SECTION

セクション番号

SECTION NUMBER

5340Z 520

★マークの部品は単品ではお渡してきませんので、セット番号で注文してください。
When ordering items marked ★, indicate the set number because they are available only as a set.

No.	セット番号/ 部品番号	SET No PART No	部品名称/ 構成番号	COMPONENT PARTS	PART NAME No	個数 Qty
57	90758		ボールグリップ ^o 32(ブラック)		BALL GRIP 32(BLACK)	2
58	5340 52 605		リンク		LINK	1
59	5340 52 606		フツシユ		BUSHING	2
60	9710030008		ハネサカネ M3		SPRING WASHER M3	4
61	9642030614		ナヘコネジ M3X6		SMALL PAN-HEAD SCREW M3X6	4
62	5290 52 213-1		レハ-		LEVER	2
63	5321 43 118		スヘ-サー		SPACER	2
64	9411503600		テーパ-ピン 5X36		TAPER PIN 5X36	4
65	5340 21 810		カム		CAM	2
66	5340 52 615		ピン		PIN	4
67	9660060014		ナツト M6		HEXAGON NUT M6	4
68	9710060008		ハネサカネ M6		SPRING WASHER M6	4
69	9716060014		ヒラサカネ M6		PLAIN WASHER M6	4

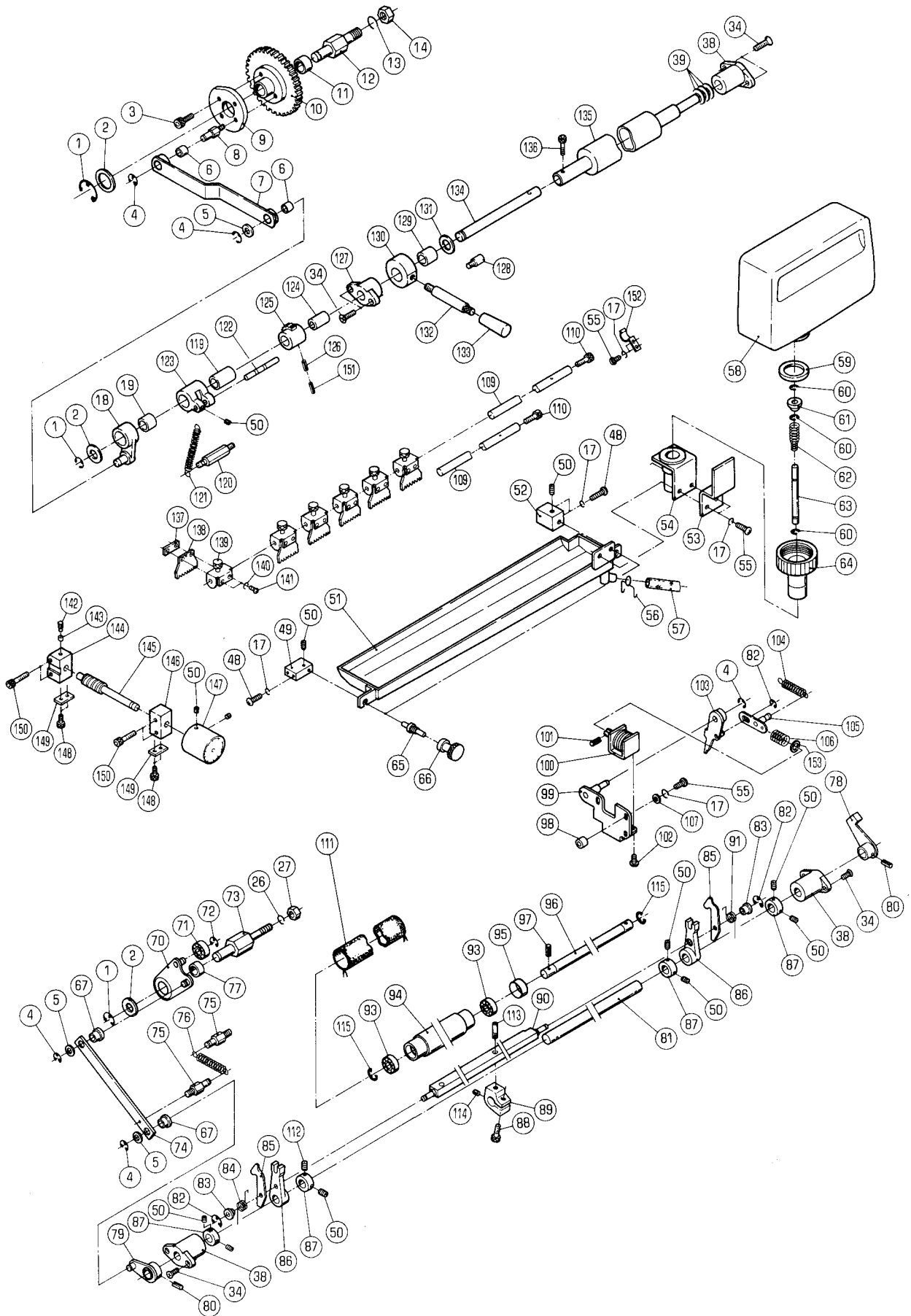

ミスフオンテンドローラ

セクション
SECTION

セクション番号

SECTION NUMBER

5340Z 530

WATER FOUNTAIN ROLLER

★マークの部品は単品ではお渡しできませんので、セット番号で注文してください。
When ordering items marked ★, indicate the set number because they are available only as a set.

No.	セット番号/ 部品番号	SET No PART No	部品名称/ 構成番号	COMPONENT PARTS	PART NAME	個数 Q'ty
	5300	53 250-5	ミスホトルキャツフ°	ASSY	WATER BOTTLE CAP ASSY	2
			59-64			
	5322	52 311Z	ギア	ASSY	GEAR ASSY	2
			10,11			
	5327	52 410-1	アーム	ASSY	ARM ASSY	2
			119,123			
	5327	53 009	アーム	ASSY	ARM ASSY	2
			18,19			
	5340	51 080	レバー	ASSY(ダークグレー)	LEVER ASSY(DARK GRAY)	2
			132,133			
	5340	52 320Z	カムレバー	ASSY	CAM LEVER ASSY	2
			70,77			
	5340	52 330	アーム	ASSY	ARM ASSY	2
			78-81			
	5340	52 371Z-1	リンク	ASSY	LINK ASSY	2
			67,74			
	5340	53 120Z-1	リンク	ASSY	LINK ASSY	2
			6,7			
	5340	53 130	ウォームホイール	ASSY	WORM WHEEL ASSY	2
			124-126,151			
	5340	53 170Z-1	ミスダクタローラ	ASSY	WATER DUCTOR ROLLER ASSY	2
			93,94			
	5346	51 080	レバー	ASSY(アイボリー)	LEVER ASSY(IVORY)	2
			132,133			
1	9721100008		E-リング	E-10	E-RING E-10	6
2	5290 29 311		ワッシャー		WASHER	6
3	9670061208		ソケットホルト	M6X12	HEXAGON SOCKET BOLT M6X12	2
4	9721070008		E-リング	E-7	E-RING E-7	10
5	5290 29 313		ワッシャー		WASHER	6
6	5300 45 243		フッシユ		BUSHING	4
7	5340 53 120-1		リンク		LINK	2
8	5322 52 314-1		ピン		PIN	2
9	5340 52 313		カム		CAM	2
10	5322 52 311		ギア		GEAR	2
11	5290 37 123		フッシユ		BUSHING	2
12	5340 52 312		スタット		STUD	2
13	9710100008		ハネサカ	M10	SPRING WASHER M10	2
14	9660100014		ナット	M10	HEXAGON NUT M10	2
17	9710050008		ハネサカ	M5	SPRING WASHER M5	22
18	5327 53 110		アーム		ARM	2
19	5290 37 514		フッシユ		BUSHING	2
26	9710080008		ハネサカ	M8	SPRING WASHER M8	2
27	9660080014		ナット	M8	HEXAGON NUT M8	2
34	9648051614		サラコネシ	M5X16	SMALL FLUSH HEAD SCREW M5X16	16
38	5290 29 222-1		フッシユ		BUSHING	6
39	90679		サラハネ	L12	SPRING L12	6
48	9642053014		ナハコネシ	M5X30	SMALL PAN-HEAD SCREW M5X30	8
49	5340 53 211		フッラケツト		BRACKET	2
50	9684050508		トメネシ	M5X5	SET SCREW M5X5	24
51	5340 53 190-2		ミスフネ	ASSY	WATER FOUNTAIN ASSY	2
52	5340 53 212-1		フッラケツト		BRACKET	2
53	5322 53 217-1		ストツハ		STOPPER	2
54	5300 82 520-1		フッラケツト		BRACKET	2
55	9642051014		ナハコネシ	M5X10	SMALL PAN-HEAD SCREW M5X10	14
56	5300 53 216		ホスハコト		HOSE CLAMP	2
57	5330 53 195-1		シリコンホス	9X12X410	HOSE 9X12X410	2
58	5330 53 251-1		ミスホトル		WATER BOTTLE	2
59	5300 53 256-3		ハツキン		PACKING	2
60	9721030050		E-リング	E-3	E-RING E-3	6

ミス°Fフォンテンローラー

セクション
SECTION

セクション番号

5340Z 530

WATER FOUNTAIN ROLLER

SECTION NUMBER

★マークの部品は単品ではお渡しできませんので、セット番号で注文してください。
When ordering items marked ★, indicate the set number because they are available only as a set.

No.	セット番号/ 部品番号	SET No PART No	部品名称/ 構成番号	COMPONENT PARTS	PART NAME No	個数 Qty
61	5300	53 254-3	ボトルパッキング		BOTTLE PACKING	2
62	5290	53 255	スプリング		SPRING	2
63	5300	53 253	ピン		PIN	2
64	5300	53 252-1	キャップ		CAP	2
65	5300	53 214-1	ピン		PIN	4
66	5300	53 213	ツマミ		KNOB	4
67	5340	52 606	ブッシュ		BUSHING	4
70	5340	52 320	カムレバー		CAM LEVER	2
71	90200		ボールベアリング	607ZZ	BALL BEARING 607ZZ	2
72	9721050008		Eリング	E-5	E-RING E-5	2
73	5290	52 322	スタット		STUD	2
74	5340	52 371-1	リンク		LINK	2
75	5290	21 161	ハネカケ		SPRING STUD	4
76	5322	52 357-1	スプリング		SPRING	2
77	5290	37 513-1	ブッシュ		BUSHING	2
78	5340	52 360	アーム		ARM	2
79	5340	52 350	アーム		ARM	2
80	9410402008		スプリングピン	4X20	SPRING PIN 4X20	4
81	5340	52 341	シャフト		SHAFT	2
82	9721040008		Eリング	E-4	E-RING E-4	6
83	5290	51 135	カラー		COLLAR	4
84	5290	51 133	スプリング		SPRING	2
85	5290	51 132-1	ラッチ		LATCH	4
86	5340	52 342-1	アーム		ARM	4
87	5290	29 315	トメカラー		LOCK COLLAR	8
88	9670062008		ソケットボルト	M6X20	HEXAGON SOCKET BOLT M6X20	2
89	5322	52 353-3	アーム		ARM	2
90	5340	52 354-1	シャフト		SHAFT	2
91	5290	51 134	スプリング		SPRING	2
93	91627		ボールベアリング	606HZZMC3	BALL BEARING 606HZZMC3	4
94	5340	53 170-1	ミス°Fクターローラー		WATER DUCTOR ROLLER	2
95	5340	53 175	チューブ(グレー)	L=15	TUBE(GRAY) L=15	1
			タビ1ユニット		1ST UNIT	
95	5340	53 176	チューブ(ブルー)	L=10	TUBE(BLUE) L=10	1
			タビ2ユニット		2ND UNIT	
96	5340	53 174	シャフト		SHAFT	2
97	9410201850		スプリングピン	2X18	SPRING PIN 2X18	2
98	5290	24 118	カラー		COLLAR	6
99	5340	52 380	フレーム		FRAME	2
100	97602		ソレノイド	MS-10J AC115V	SOLENOID MS-10J AC115V	2
101	9410301608		スプリングピン	3X16	SPRING PIN 3X16	2
102	9642031014		ナット	M3X10	SMALL PAN-HEAD SCREW M3X10	4
103	5330	55 550	アーム		ARM	2
104	5290	21 316	スプリング		SPRING	2
105	5300	51 170	リンク		LINK	2
106	5300	58 364	スプリング		SPRING	2
107	9716050014		ヒラサカネ	M5	PLAIN WASHER M5	6
109	5340	53 182	ステー		STAY	4
110	9670052008		ソケットボルト	M5X20	HEXAGON SOCKET BOLT M5X20	4
111	5322	53 163-2	モルトン		MOLLETON	2
112	9684051608		トメネジ	M5X16	SET SCREW M5X16	2
113	5322	52 355-1	ピン		PIN	2
114	9684060608		トメネジ	M6X6	SET SCREW M6X6	2
115	9721050050		Eリング	E-5	E-RING E-5	4
119	90355010		ワンウェイクラッチ	HFL 1226	ONE WAY CLUTCH HFL 1226	2
120	5330	35 423	スタット		STUD	2
121	5290	37 233-1	スプリング		SPRING	2
122	5480	53 222	ピン		PIN	2
123	5327	52 411	アーム		ARM	2

WATER FOUNTAIN ROLLER

★マークの部品は単品ではお渡しできませんので、セット番号で注文してください。
When ordering items marked ★, indicate the set number because they are available only as a set.

No.	セット番号/ 部品番号	SET No. PART No.	部品名称/ 構成番号	COMPONENT PARTS	PART NAME	個数 Qty
124	90241		フツシユ MB1220DU		BUSHING MB1220DU	2
125	5340 53 131		ウオムホイール		WORM WHEEL	2
126	9410401608		スプリングピン 4X16		SPRING PIN 4X16	2
127	5310 53 155-1		フツシユ		BUSHING	2
128	5290 52 423-1		ピン		PIN	2
129	90436		ワンウェイクラッチ HF1216		ONE WAY CLUTCH HF1216	2
130	5327 52 421		ボス		BOSS	2
131	90371		スラストワッシャー AS1101		THRUST WASHER AS1101	2
★132	5340 51 093-1		レバー		LEVER	2
★133	5300 57 133		ツマミ(アイボリー)		KNOB(IVORY)	2
★133	5340 51 094-1		ツマミ(ダークグレー)		KNOB(DARK GRAY)	2
134	5327 53 154		シャフト		SHAFT	2
135	5340 53 160-3		ローラー		ROLLER	2
136	9670041608		ソケットボルト M4X16		HEXAGON SOCKET BOLT M4X16	2
137	5327 53 183		ナット		NUT	12
138	5327 53 181-1		ワイパー		WIPER	12
139	5327 53 184-2		ブラケット		BRACKET	12
140	9710030008		ハネサカネ M3		SPRING WASHER M3	24
141	9642030814		ナベコネジ M3X8		SMALL PAN-HEAD SCREW M3X8	24
142	5640 23 136		ストッパ		STOPPER	2
143	5430 35 314		スペーサー		SPACER	2
144	5327 52 374-1		ブロック		BLOCK	2
145	5327 52 373		シャフト		SHAFT	2
146	5327 52 375		ブロック		BLOCK	2
147	5327 52 371		スケール		SCALE	2
148	9670040808		ソケットボルト M4X8		HEXAGON SOCKET BOLT M4X8	8
149	5327 52 376		ストッパ		STOPPER	4
150	9670052508		ソケットボルト M5X25		HEXAGON SOCKET BOLT M5X25	8
151	9410251608		スプリングピン 2.5X16		SPRING PIN 2.5X16	2
152	5300 53 197		ホースクランプ		HOSE CLAMP	2
153	5300 58 365		ワッシャー		WASHER	2

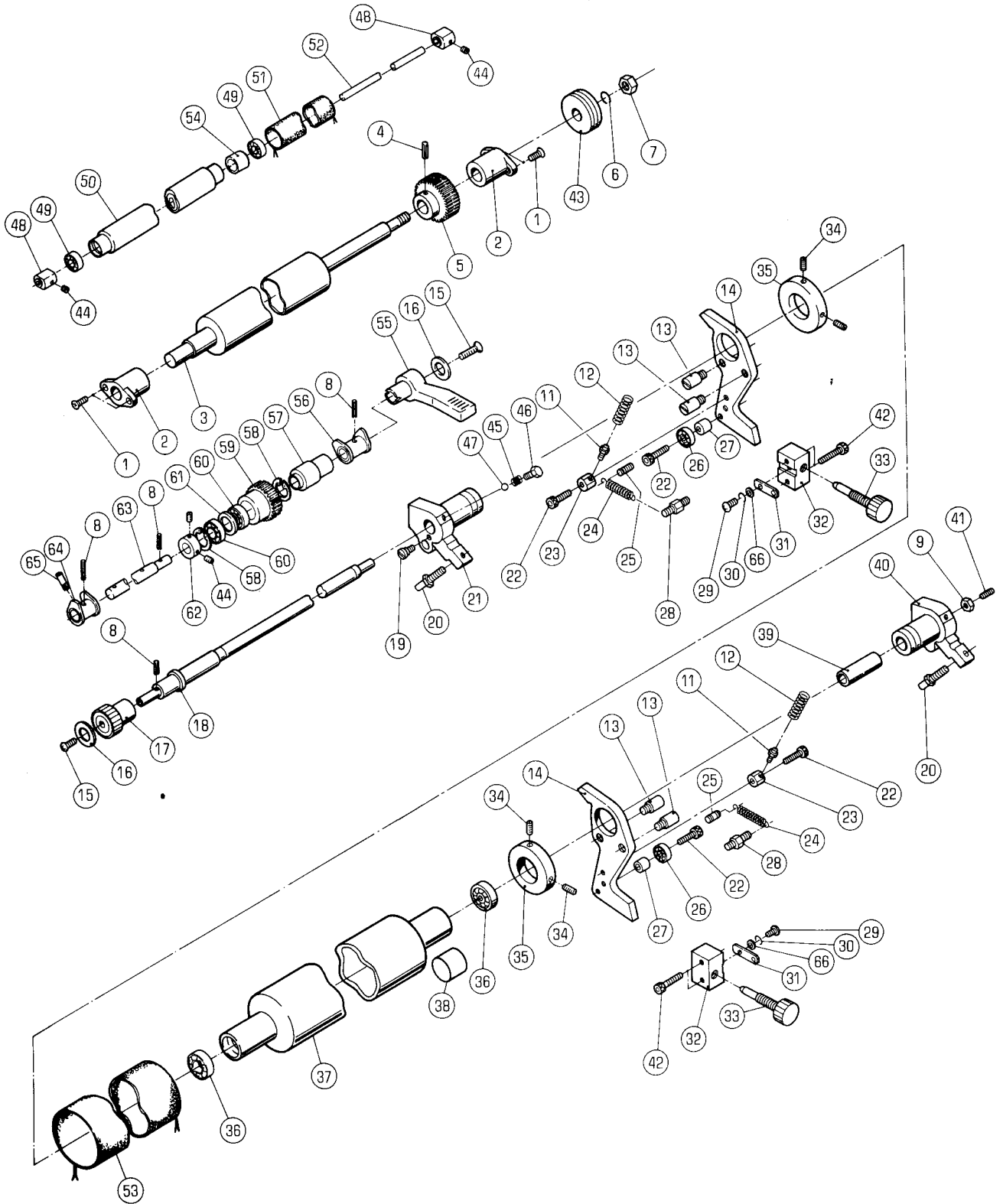

ミス`フォー`ム`ロー`ラ`

WATER FORM ROLLER

セクション
SECTIONセクション番号
SECTION NUMBER

5340Z 535

★マークの部品は単品ではお渡しできませんので、セット番号で注文してください。
When ordering items marked ★, indicate the set number because they are available only as a set.

No.	セット番号/ 部品番号	SET No. PART No.	部品名称/ 構成番号	COMPONENT PARTS	PART NAME	個数 Q'ty
	5290 51	730-1	ネジ` ASSY		SCREW ASSY	2
			45-47			
	5322 53	350Z-1	ミス`フォー`ム`ロー`ラ` ASSY		WATER FORM ROLLER ASSY	2
			36,37			
	5322 53	410-2	ミス`オウ`テン`ロー`ラ` ASSY		WATER OSCILLATING ROLLER ASSY	2
			3-5			
	5340 53	170Z-1	ミス`タ`ク`タ`ロー`ラ` ASSY		WATER DUCTOR ROLLER ASSY	2
			49,50			
	5340 53	220-1	ミス`ナ`ケ`コ`ミ`ロー`ラ` ASSY		WATER DISTRIBUTOR ROLLER ASSY	2
			44,48-50,52			
	5340 53	270	シャフト ASSY		SHAFT ASSY	2
			8,56,63,64			
	5340 53	340Z	ブラケット ASSY		BRACKET ASSY	2
			39,40			
1	9648051614		サラコネジ` M5X16		SMALL FLUSH HEAD SCREW M5X16	8
2	5340 53	413-1	フ`ツ`シ`ユ		BUSHING	4
3	5322 53	411-2	ミス`オウ`テン`ロー`ラ`		WATER OSCILLATING ROLLER	2
4	9410402508		ス`フ`リン`ク`ヒ`ン` 4X25		SPRING PIN 4X25	2
5	5322 53	412	ギア		GEAR	2
6	9710100008		ハ`ネ`サ`カ`ネ` M10		SPRING WASHER M10	2
7	90701		Uナット M10		U-NUT M10	2
8	9410302008		ス`フ`リン`ク`ヒ`ン` 3X20		SPRING PIN 3X20	8
9	9662060014		ナット M6		HEXAGON NUT M6	2
11	5300 82	256	ネジ`		SCREW	4
12	5290 38	235	ス`フ`リン`ク`		SPRING	4
13	5322 53	331	ピン		PIN	8
14	5340 53	311	ブラケット		BRACKET	4
15	9650052014		マルサラコネジ` M5X20		SCREW M5X20	4
16	5300 12	224	プレート		PLATE	4
17	5300 17	117	ツマミ(アイホ`リ`)		KNOB(IVORY)	2
17	5310 17	117-1	ツマミ(ダ`ク`グ`レ`)		KNOB(DARK GRAY)	2
18	5340 53	344	シャフト		SHAFT	2
19	5290 51	735	ピン		PIN	2
20	5290 53	132-1	ネジ`		SCREW	4
21	5340 53	341-1	ブラケット		BRACKET	2
22	9670052008		ソケットホルト M5X20		HEXAGON SOCKET BOLT M5X20	8
23	5322 53	334	ブロック		BLOCK	4
24	5290 52	119-1	ス`フ`リン`ク`		SPRING	4
25	5290 51	732	ハ`ネ`カ`ケ		SPRING STUD	4
26	90203		ホ`ル`ハ`ア`リ`ン`ク` 625ZZ		BALL BEARING 625ZZ	4
27	5340 53	312	カラ`		COLLAR	4
28	5290 52	244	ハ`ネ`カ`ケ		SPRING STUD	4
29	9642050814		ナ`ハ`コ`ネ`ジ` M5X8		SMALL PAN-HEAD SCREW M5X8	4
30	9710050014		ハ`ネ`サ`カ`ネ` M5		SPRING WASHER M5	4
31	5290 38	238	イタハ`ネ`		LEAF SPRING	4
32	5322 53	333-1	ブロック		BLOCK	4
33	5322 53	332	ツマミ		KNOB	4
34	9684060608		トメネジ` M6X6		SET SCREW M6X6	8
35	5290 51	736	トメカラ`		LOCK COLLAR	4
36	90461		ホ`ル`ハ`ア`リ`ン`ク` 6001HDDU		BALL BEARING 6001HDDU	4
37	5322 53	350-1	ミス`フォー`ム`ロー`ラ`		WATER FORM ROLLER	2
38	5330 51	712	チ`ユ`フ` (グ`レ`)		TUBE(GRAY)	1
			ダ`イ`1`ユ`ニ`ツ`		1ST UNIT	
38	5340 53	361	チ`ユ`フ` (フ`ル`)		TUBE(BLUE)	1
			ダ`イ`2`ユ`ニ`ツ`		2ND UNIT	
39	5290 51	742	ホルタ`-		HOLDER	2
40	5340 53	340	ブラケット		BRACKET	2
41	9684061608		トメネジ` M6X16		SET SCREW M6X16	2
42	9642053014		ナ`ハ`コ`ネ`ジ` M5X30		SMALL PAN-HEAD SCREW M5X30	8

ミス"フォームローラ-

WATER FORM ROLLER

セクション
SECTION

セクション番号
SECTION NUMBER

5340Z 535

★マークの部品は単品ではお渡しできませんので、セット番号で注文してください。
When ordering items marked ★, indicate the set number because they are available only as a set.

No	セット番号/ 部品番号	SET No PART No	部品名称/ 構成番号	COMPONENT PARTS	PART NAME No	個数 Qty
43	5290 51	414	ホイール		WHEEL	2
44	9684050508		トメネジ" M5X5		SET SCREW M5X5	8
45	5290 51	083	スプリング"		SPRING	2
★46	5290 51	733-1	ネジ"		SCREW	2
★47	90401		スチールボール 3/16		STEEL BALL 3/16	2
48	5340 53	222	トメカラー		LOCK COLLAR	4
49	91627		ボールベアリング" 606HZZMC3		BALL BEARING 606HZZMC3	4
50	5340 53	170-1	ミス"タクターローラ-		WATER DUCTOR ROLLER	2
51	5322 53	163-2	モルトン		MOLLETON	2
52	5340 53	221	シャフト		SHAFT	2
53	5322 53	352-2	モルトン		MOLLETON	2
54	5340 53	175	チューブ" (グレー) L=15		TUBE (GRAY) L=15	1
			タイ1ユニット		1ST UNIT	
54	5340 53	176	チューブ" (ブルー) L=10		TUBE (BLUE) L=10	1
			タイ2ユニット		2ND UNIT	
55	5300 52	122-2	レバー" (アイボリー)		LEVER (IVORY)	2
55	5310 52	122-3	レバー" (ダークグレー)		LEVER (DARK GRAY)	2
56	5340 53	290	カム		CAM	2
57	5340 53	272	ワッシング"		BUSHING	2
58	9723240008		C-リング" C-24		C-RING C-24	4
59	5340 53	273	アイドルギア		IDLE GEAR	2
60	91625		ボールベアリング" 6901ZZ		BALL BEARING 6901ZZ	4
61	5340 53	274	スペーサー		SPACER	2
62	5340 53	275	トメカラー		LOCK COLLAR	2
63	5340 53	271	シャフト		SHAFT	2
64	5340 53	280	カム		CAM	2
65	5290 89	422	ネジ"		SCREW	2
66	9715050014		ヒラサ" カ"ネ M5		PLAIN WASHER M5	4

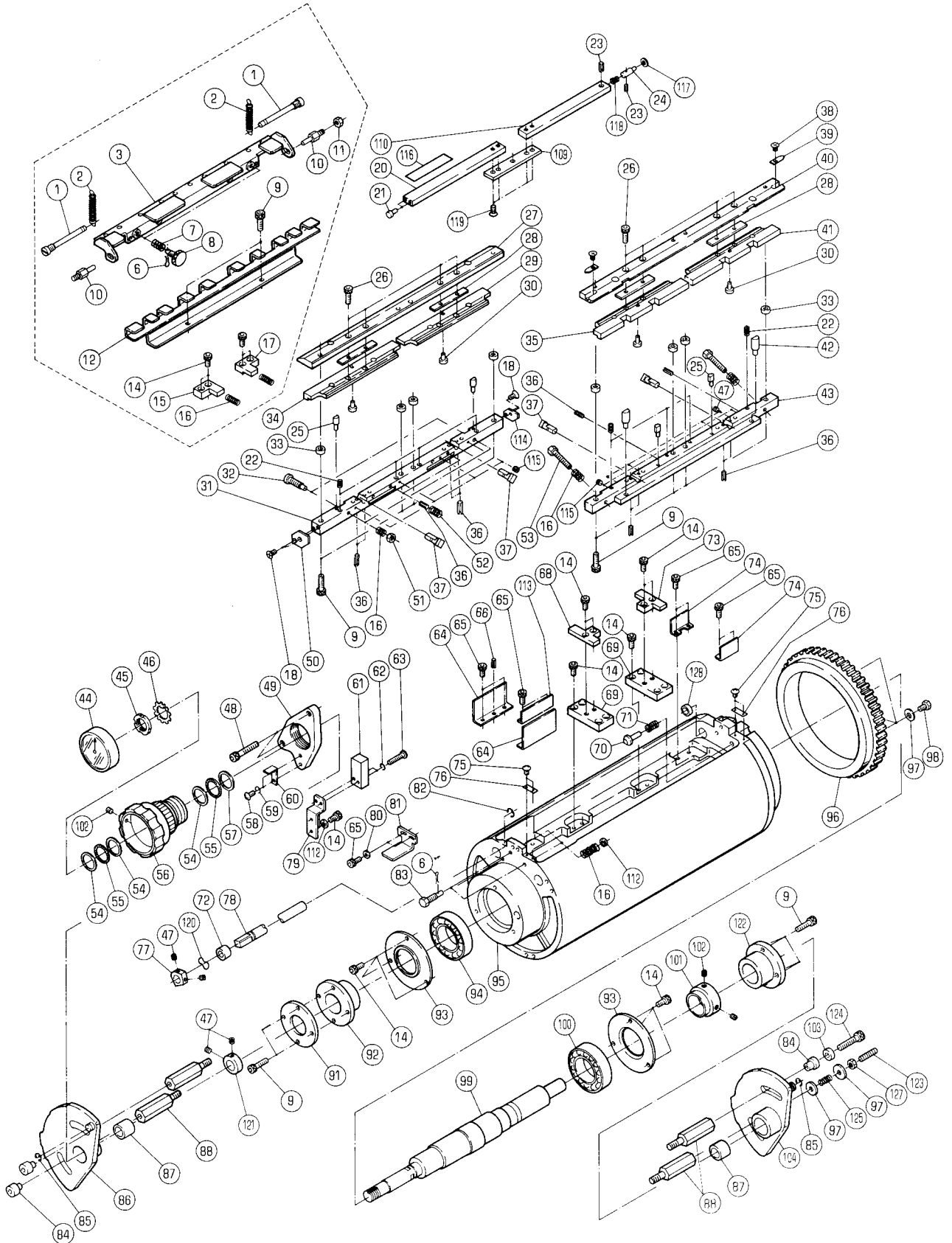

ハントウ

PLATE CYLINDER

セクション
SECTION

セクション番号

SECTION NUMBER

5340Z 540

★マークの部品は単品ではお渡しできませんので、セット番号で注文してください。
When ordering items marked ★, indicate the set number because they are available only as a set.

No.	セット番号/ 部品番号	SET No PART No	部品名称/ 構成番号	COMPONENT PARTS	PART NAME No	個数 Qty
50	5340	54 644-1	プレート		PLATE	2
51	5340	54 652-1	ナット		NUT	4
52	5330	35 792	スプリング		SPRING	4
53	5340	54 636	ボルト		BOLT	4
54	90368		スラストワッシャー AS1102		THRUST WASHER AS1102	6
55	90480		スラストベアリング AXK1102		THRUST BEARING AXK1102	4
56	5330	54 519-2	ツマミ(ダークグレー)		KNOB(DARK GRAY)	2
56	5336	54 519-2	ツマミ(アイボリー)		KNOB(IVORY)	2
57	90479		スラストワッシャー WS81102		THRUST WASHER WS81102	2
58	9642040814		ナハコネシ M4X8		SMALL PAN-HEAD SCREW M4X8	4
59	9710040008		ハネサカネ M4		SPRING WASHER M4	4
60	5330	54 518	スプリング		SPRING	2
61	99111004		スイッチ TL-Q5ME2-3		SWITCH TL-Q5ME2-3	2
62	9710030008		ハネサカネ M3		SPRING WASHER M3	4
63	9642032514		ナハコネシ M3X25		SMALL PAN-HEAD SCREW M3X25	4
64	5340	54 634-1	スケール		SCALE	4
65	9670041008		ソケットボルト M4X10		HEXAGON SOCKET BOLT M4X10	20
66	9410301008		スプリングピン 3X10		SPRING PIN 3X10	2
68	5340	54 657-1	ガイド		GUIDE	2
69	5340	54 655	ブロック		BLOCK	4
70	5340	54 637-1	ピン		PIN	4
71	5290	24 251	スプリング		SPRING	4
72	90599		ブッシュ MB1206DU		BUSHING MB1206DU	2
73	5340	54 656-1	ガイド		GUIDE	2
74	5340	54 635-1	プレート		PLATE	4
75	9642040614		ナハコネシ M4X6		SMALL PAN-HEAD SCREW M4X6	4
76	5340	54 646-1	スケール		SCALE	4
77	5340	54 654-1	カラー		COLLAR	2
78	5327	54 653	シャフト		SHAFT	2
79	5340	54 523-2	ブラケット		BRACKET	2
80	9716040014		ヒラサカネ M4		PLAIN WASHER M4	4
81	5340	54 521-1	プレート		PLATE	2
82	90603		CEリング CE-12		CE-RING CE-12	2
83	5340	54 638-1	ボルト		BOLT	4
84	5340	52 303	ブッシュ		BUSHING	6
85	9721070008		Eリング E-7		E-RING E-7	4
86	5340	52 280-1	カム		CAM	2
87	5290	33 214	ブッシュ		BUSHING	4
88	5340	52 302-2	スタッド		STUD	8
91	5340	54 514	カバー		COVER	2
92	5340	54 513-2	ブッシュ		BUSHING	2
93	5290	23 115	カバー		COVER	4
94	91632		ボールベアリング 6007ZZCM		BALL BEARING 6007ZZCM	2
95	5340	54 111-4	ハントウ		PLATE CYLINDER	2
96	5340	54 113	ギア		GEAR	2
97	5330	23 113	ワッシャー		WASHER	10
98	5290	24 127	ボルト		BOLT	6
99	5340	54 112-1	シャフト		SHAFT	2
100	91633		ボールベアリング 6206ZZCM		BALL BEARING 6206ZZCM	2
101	5340	54 114	トメカラー		LOCK COLLAR	2
102	9684060608		トメネシ M6X6		SET SCREW M6X6	6
103	5340	52 633	カラー		COLLAR	2
104	5340	52 290-1	カム		CAM	2
109	5340	75 853-1	プレート		PLATE	2
110	5340	75 852-1	ステー		STAY	2
112	9715050014		ヒラサカネ M5		PLAIN WASHER M5	8
113	5340	54 639	プレート		PLATE	2
114	5340	54 645	プレート		PLATE	2
115	90178		トメネシ M5X5		SET SCREW M5X5	16

ハントウ

セクション
SECTION

セクション番号
SECTION NUMBER

5340Z 540

PLATE CYLINDER

★マークの部品は単品ではお渡してきませんので、セット番号で注文してください。
When ordering items marked ★, indicate the set number because they are available only as a set.

No.	セット番号/ 部品番号	SET No PART No	部品名称/ 構成番号	COMPONENT PARTS	PART NAME	個数 Q'ty
	5340 54	610-2	クランプ°	ASSY	CLAMP ASSY	2
				9,16,22,25,26,28,30,33,35-43,47,53,115		
	5340 54	620-2	ベース	ASSY	BASE ASSY	2
				25,43		
	5340 54	640-2	ベース	ASSY	BASE ASSY	2
				25,31		
	5340 54	660-4	クランプ°	ASSY	CLAMP ASSY	2
				9,16,18,22,25-34,36,37,50,51,114,115		
	5340 54	670-1	マスターテールクランプ°	ASSY	PLATE TAIL EDGE CLAMP ASSY	2
				1-3,6-12,14-17		
	5340 75	840-1	カバー	ASSY	COVER ASSY	2
				20,21,23,24,109,110,116-119		
	5340 75	850-1	ステー	ASSY	STAY ASSY	2
				20,21		
1	5290 54	669-1	スタット		STUD	4
2	5290 35	131-1	スプリング		SPRING	4
3	5340 54	680	テールクランプ°		TAIL EDGE CLAMP	2
6	9414161014		ワリピン 1.6X10		SPLIT PIN 1.6X10	8
7	5290 54	413	スプリング		SPRING	4
8	5340 54	674	ツマミ		KNOB	4
9	9670052008		ソケットホルト M5X20		HEXAGON SOCKET BOLT M5X20	36
10	5340 54	675	ピンバーガイドネジ		PIN BAR GUIDE SCREW	4
11	9660060014		ナット M6		HEXAGON NUT M6	2
12	5340 54	677	ピンバーベース		PIN BAR BASE	2
14	9670051001		ソケットホルト M5X10		HEXAGON SOCKET BOLT M5X10	48
15	5340 54	673-2	ガイド		GUIDE	2
16	5290 54	338	スプリング		SPRING	16
17	5340 54	678-2	ガイド		GUIDE	2
18	9648040814		サロネジ M4X8		SMALL FLUSH HEAD SCREW M4X8	8
20	5340 75	851-1	ステー		STAY	2
21	5340 75	832-1	ピン		PIN	4
22	5290 51	083	スプリング		SPRING	16
23	9410201008		スプリングピン 2X10		SPRING PIN 2X10	4
24	5340 75	834-1	ピン		PIN	2
25	5340 54	628	ピン		PIN	8
26	9670051808		ソケットホルト M5X18		HEXAGON SOCKET BOLT M5X18	16
27	5340 54	623	クランプ		CLAMP	2
28	5340 54	627	ブロック		BLOCK	8
29	5340 54	664-2	クランプ		CLAMP	2
30	5340 54	629-1	ブラケット		BRACKET	8
31	5340 54	641-2	ベース		BASE	2
32	5340 54	651-1	ボルト		BOLT	4
33	5340 54	633	スペーサー		SPACER	16
34	5340 54	663-2	クランプ		CLAMP	2
35	5340 54	661-3	クランプ		CLAMP	2
36	9410401408		スプリングピン 4X14		SPRING PIN 4X14	24
37	5340 54	626-2	ロックピン		LOCK PIN	8
38	9648040514		サロネジ M4X5		SMALL FLUSH HEAD SCREW M4X5	4
39	5340 54	631-1	インジケータ		INDICATOR	4
40	5340 54	622-2	クランプ		CLAMP	2
41	5340 54	662-3	クランプ		CLAMP	2
42	5340 54	632-1	ピン		PIN	4
43	5340 54	621-2	ベース		BASE	2
44	5330 54	521	インジケータ		INDICATOR	2
45	90720		ロックナット AN02		LOCK NUT AN02	2
46	90721		ロックワッシャー AW02		LOCK WASHER AW02	2
47	9684050508		トメネジ M5X5		SET SCREW M5X5	12
48	9670063508		ソケットホルト M6X35		HEXAGON SOCKET BOLT M6X35	4
49	5340 54	516	ブラケット		BRACKET	2

ハントウ

PLATE CYLINDER

セクション
SECTION

セクション番号

SECTION NUMBER

5340Z 540

★マークの部品は単品ではお渡しできませんので、セット番号で注文してください。
When ordering items marked ★, indicate the set number because they are available only as a set.

No.	セット番号/ 部品番号	SET No PART No	部品名称/ 構成番号	COMPONENT PARTS	PART NAME	個数 Q'ty
116	5340 74	125	メイハツ		NAME PLATE	2
117	9716060014		ヒラサカネ M6		PLAIN WASHER M6	2
118	5290 38	235	スプリング		SPRING	2
119	9648041014		サラコネシ M4X10		SMALL FLUSH HEAD SCREW M4X10	8
120	9717120008		ナミサカネ M12		CORRUGATED WASHER M12	2
121	5290 29	314	トメカラー		LOCK COLLAR	2
122	5340 54	515	フツシユ		BUSHING	2
123	9684065008		トメネシ M6X50		SET SCREW M6X50	2
124	9670063008		ソケットホルト M6X30		HEXAGON SOCKET BOLT M6X30	2
125	92314012		スプリング TM 14X25		SPRING TM 14X25	2
127	90703		Uナツ M6		U-NUT M6	2
128	90242		フツシユ MB1210DU		BUSHING MB1210DU	2

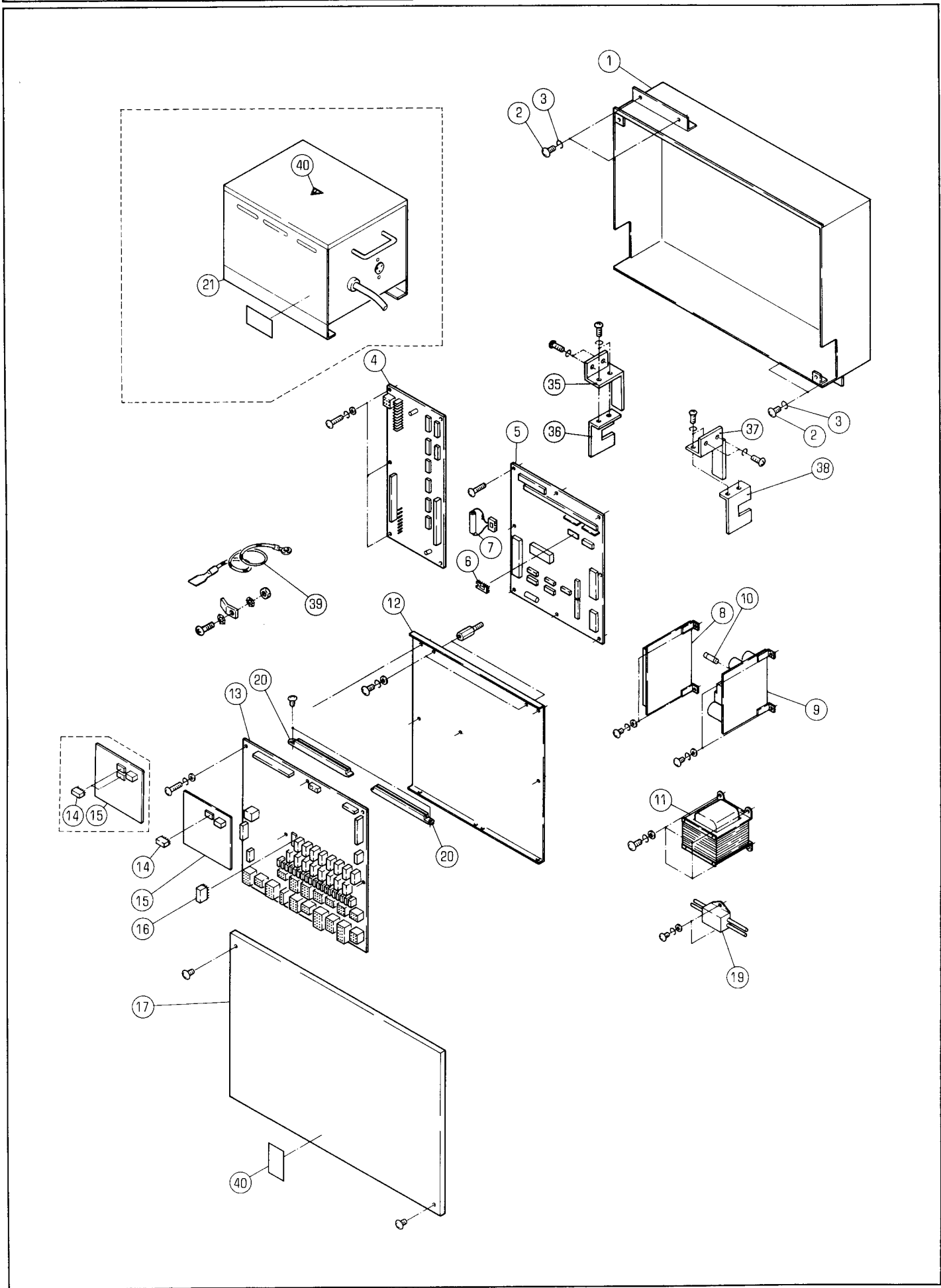

セイキヨホツクス

セクション
SECTIONセクション番号
SECTION NUMBER

5340Z 611

CONTROL BOX

★マークの部品は単品ではお渡しできませんので、セット番号で注文してください。
When ordering items marked ★, indicate the set number because they are available only as a set.

No.	セット番号/ 部品番号	SET No PART No	部品名称/ 構成番号	COMPONENT PARTS	PART NAME No	個数 Q'ty
	5340 61	640-5	P-ROMツキ CPUホート		CPU BOARD WITH UV-EPROM	1
			5,6			
	5340 61	643-2	P-ROMツキ CPUホート		CPU BOARD WITH UV-EPROM	1
			CEシヨウ		FOR CE SPEC.	
			5,6			
1	5340 61	120	セイキヨホツクス		CONTROL BOX	1
2	9642051014		ナヘコネシ M5X10		SMALL PAN-HEAD SCREW M5X10	4
3	9710050008		ハネサカネ M5		SPRING WASHER M5	4
4	5340 61	645-1	テイスフレコントローラ		CONTROLLER	1
5	5330 61	641-2	CPUホート		CPU BOARD	1
6	5340 61	801-4	P-ROM		UV-EPROM	1
6	5340 61	803-2	P-ROM		UV-EPROM	1
			CEシヨウ		FOR CE SPEC.	
7	5330 61	646	ハツテリ		BATTERY	1
8	5330 61	644-3	アンフキハシ		AMPLIFER CIRCUIT BOARD	1
9	5330 61	643-1	テシケンキハシ		POWER CIRCUIT BOARD	1
10	97722		ヒューズ 6.4X30 10A		FUSE 6.4X30 10A	1
11	97976		トランス PT-19		TRANSFORMER PT-19	1
12	5340 61	123	ナカイタ		PLATE	1
13	5340 61	642-1	コネクタホート		CONNECTOR BOARD	1
14	97192		リレ G6A-274P-DC24V		RELAY G6A-274P-DC24V	3
			CEシヨウ		FOR CE SPEC.	
14	97192		リレ G6A-274P-DC24V		RELAY G6A-274P-DC24V	2
			CEシヨウイカイ		FOR NON CE SPEC.	
15	5340 61	646	インバタコントローラ		INVERTER CONTROLLER	1
			CEシヨウ		FOR CE SPEC.	
15	5340 61	647	インバタコントローラ		INVERTER CONTROLLER	1
16	97190		リレ DSP1-DC24V		RELAY DSP1-DC24V	14
17	5340 61	124	カバー		COVER	1
19	99779		フィルタ ZGB-2203-01		NOISE FILTER ZGB-2203-01	1
20	98810		カートガイド 50-1030		CARD GUIDE 50-1030	2
21	5340 61	991-2	トランス		TRANSFORMER	1
			230-260V/220V		230-260V/220V	
35	5330 61	598	ブラケット		BRACKET	1
			CEシヨウ		FOR CE SPEC.	
36	5330 61	599	ブラケット		BRACKET	1
			CEシヨウ		FOR CE SPEC.	
37	5340 61	598	ブラケット		BRACKET	1
			CEシヨウ		FOR CE SPEC.	
38	5340 61	599	ブラケット		BRACKET	1
			CEシヨウ		FOR CE SPEC.	
39	5290 61	633	アースせん 300MM		GROUND WIRE 300MM	1
			CEシヨウ		FOR CE SPEC.	
40	5290 61	135-1	ラベル		LABEL	1
			ニツホニイカイ		EXCEPT JAPAN	
40	5663 74	131	ラベル(ニホンコ)		LABEL(JAPANESE)	1

サブセイキヨホツクス (1)
 (ハイコクタンソウ)
 SUB CONTROL BOX (1)
 (1 PHASE, U.S.A. AND CANADA)

セクション
 SECTION

セクション番号
 SECTION NUMBER

5340Z 614

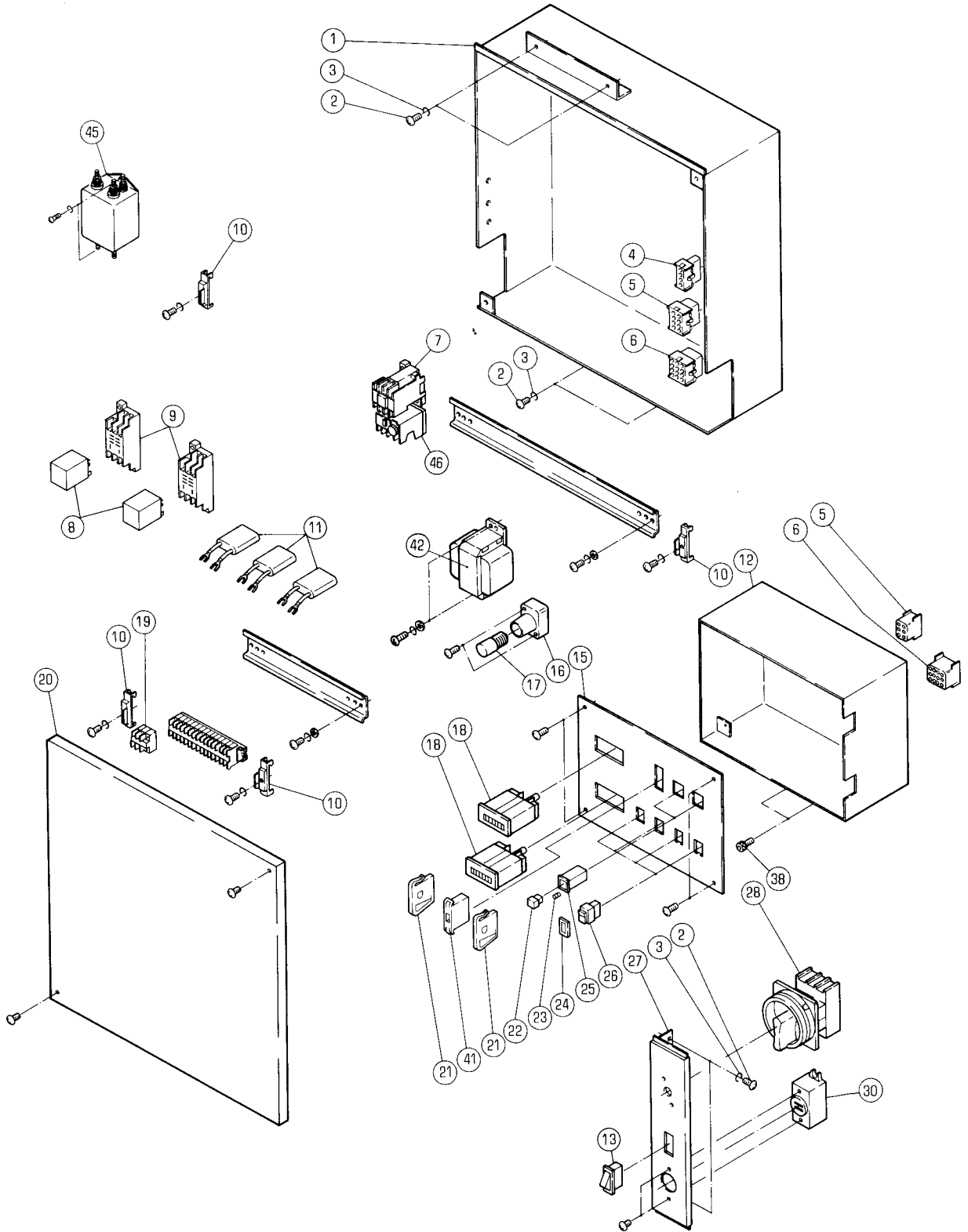

サブセイキヨホツクス (1)
 (ハイコクタンソウ)
 SUB CONTROL BOX (1)
 (1 PHASE, U.S.A. AND CANADA)

セクション
 SECTION

セクション番号
 SECTION NUMBER 53402 614

★マークの部品は単品ではお渡しできませんので、セット番号で注文してください。
 When ordering items marked ★, indicate the set number because they are available only as a set.

No.	セット番号/ 部品番号	SET No. PART No.	部品名称/ 構成番号	COMPONENT PARTS	PART NAME	個数 Qty
1	5340 61 140		セイキヨホツクス		CONTROL BOX	1
2	9642051014		ナハコネシ M5X10		SMALL PAN-HEAD SCREW M5X10	6
3	9710050008		ハネサカネ M5		SPRING WASHER M5	6
4	98737		コネクター 1-480703-0 4P		CONNECTOR 1-480703-0 4P	1
5	98784		コネクター 1-480705-0 6P		CONNECTOR 1-480705-0 6P	2
6	98799		コネクター 1-480709-0 12P		CONNECTOR 1-480709-0 12P	2
7	97201		スイッチ LC1-D09106F7		SWITCH LC1-D09106F7	1
8	97125		リレー LY-2N DC24V		RELAY LY-2N DC24V	2
9	97253		リレーソケット PTF08A(LY2)		RELAY SOCKET PTF08A(LY2)	2
10	98947		セパレータ BNL6		SEPARATOR BNL6	3
11	99307001		サージキラー XEB1202		SURGE KILLER XEB1202	3
12	5340 61 141		パネルボックス		PANEL BOX	1
13	96559		スイッチ C1520AT-BW		SWITCH C1520AT-BW	1
15	5340 61 142		パネル		PANEL	1
16	99933		ソケット L-420		SOCKET L-420	1
17	99928		グローランプ FG-1E		GLOW LAMP FG-1E	1
18	5330 61 622		カウンター		COUNTER	2
19	98982		ターミナル BA-211T		TERMINAL BA-211T	4
20	5340 61 134		セイキヨホツクスカバー		CONTROL BOX COVER	1
21	96562		エンドプレート DGNW-1-B		END PLATE DGNW-1-B	2
22	96594		オシロトンスイッチヨウコウフ		SWITCH A3SA-5805-N	1
23	98926		ランプ SLL-24EY		LAMP SLL-24EY	1
24	96550		ベゼル AT-207G		BEZEL AT-207G	1
25	96564		オシロトンスイッチボディ		SWITCH BODY	2
26	96549		スイッチ M-2012J-2G		SWITCH M-2012J-2G	4
27	5340 61 251-3		パネル		PANEL	1
28	97729-1		スイッチ P1-25/E/SVB		SWITCH P1-25/E/SVB	1
30	99938		ブザー		BUZZER	1
38	9670061208		ソケットホルト M6X12		HEXAGON SOCKET BOLT M6X12	2
41	96561		デジタルスイッチ DGAN-031-B		DIGITAL SWITCH DGAN-031-B	1
42	95511010		アンテナ 60HZ		STABILIZER 60HZ	1
			アメリカ、カナダ		U.S.A./CANADA	
45	99308003		ノイズフィルター GT-215U		NOISE FILTER GT-215U	1
			アメリカ、カナダ		U.S.A./CANADA	
46	97202		サーマルリレー LR2D13106		THERMAL RELAY LR2D13106	1

サブ「セイキ」ヨホ「ツクス」 (2)
 (オウシユウタンソウ)
 SUB CONTROL BOX (2)
 (1 PHASE, EUROPE)

セクション
 SECTION

セクション番号
 SECTION NUMBER

5340Z 615

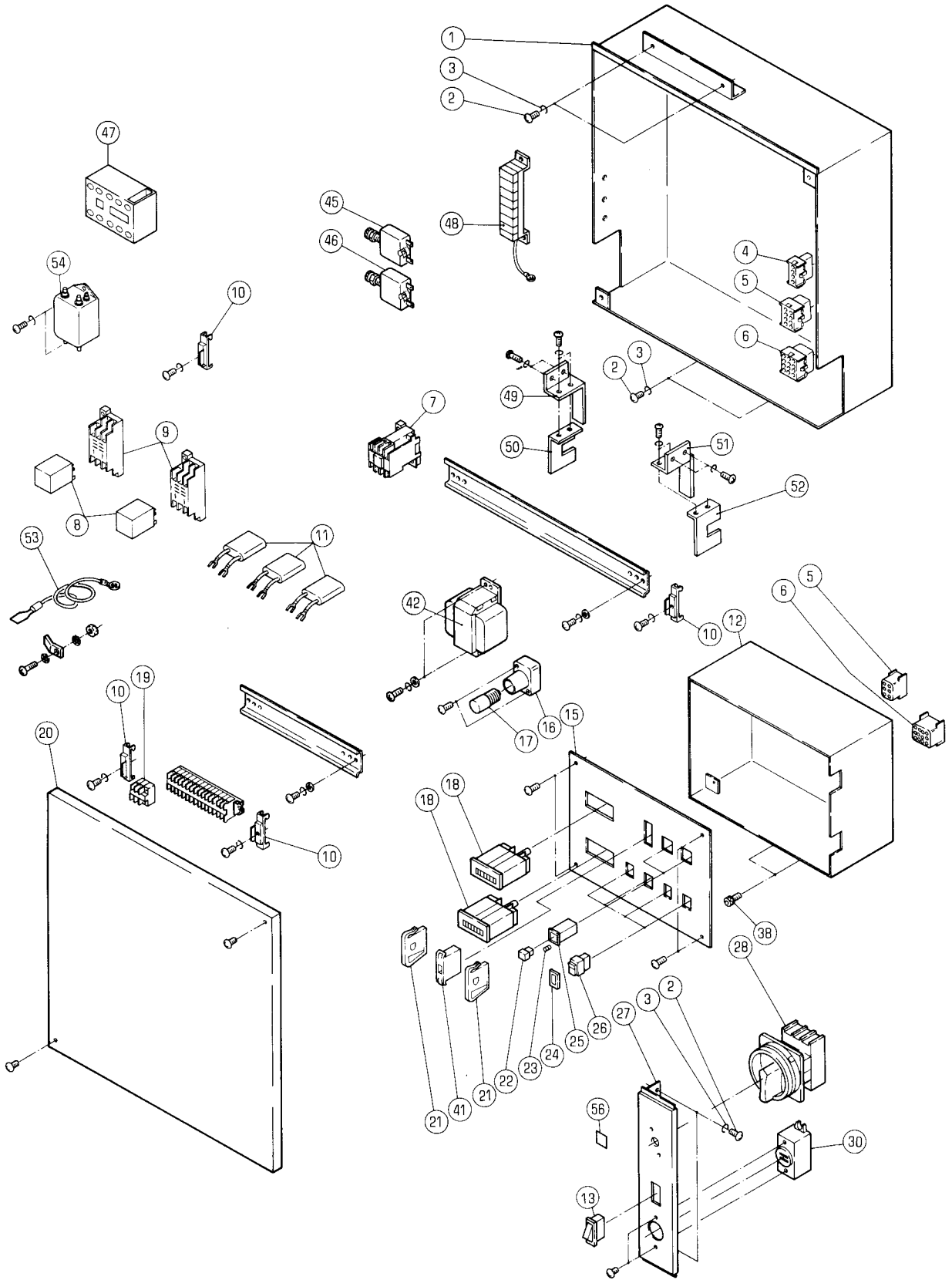

サブセイキヨホツクス (2)

(オウシユウタンソウ)

SUB CONTROL BOX (2)

(1 PHASE, EUROPE)

セクション
SECTION

セクション番号

SECTION NUMBER

5340Z 615

★マークの部品は単品ではお渡しできませんので、セット番号で注文してください。
When ordering items marked ★, indicate the set number because they are available only as a set.

No.	セット番号/ 部品番号	SET No PART No	部品名称/ 構成番号	COMPONENT PARTS	PART NAME	個数 Q'ty
1	5340 61 140		セイキヨホツクス		CONTROL BOX	1
2	9642051014		ナヘコネジ M5X10		SMALL PAN-HEAD SCREW M5X10	6
3	9710050008		ハネサカネ M5		SPRING WASHER M5	6
4	98737		コネクタ- 1-480703-0 4P		CONNECTOR 1-480703-0 4P	1
5	98784		コネクタ- 1-480705-0 6P		CONNECTOR 1-480705-0 6P	2
6	98799		コネクタ- 1-480709-0 12P		CONNECTOR 1-480709-0 12P	2
7	98102011		マグネットリレー S-N11		RELAY S-N11 AC120V	1
8	97125		リレー LY-2N DC24V		RELAY LY-2N DC24V	2
9	97253		リレーソケット PTF08A(LY2)		RELAY SOCKET PTF08A(LY2)	2
10	98947		セパレータ- BNL6		SEPARATOR BNL6	3
11	99307001		サージキラー XEB1202		SURGE KILLER XEB1202	3
12	5340 61 141		パネルボックス		PANEL BOX	1
13	96559		スイッチ C1520AT-BW		SWITCH C1520AT-BW	1
15	5340 61 142		パネル		PANEL	1
16	99933		ソケット L-420		SOCKET L-420	1
17	99928		グローランプ FG-1E		GLOW LAMP FG-1E	1
18	5330 61 622		カウンタ-		COUNTER	2
19	98982		ターミナル BA-211T		TERMINAL BA-211T	6
			CEシヨウ		FOR CE SPEC.	
19	98982		ターミナル BA-211T		TERMINAL BA-211T	4
			CEシヨウイカ		FOR NON CE SPEC.	
20	5340 61 134		セイキヨホツクスカバー		CONTROL BOX COVER	1
21	96562		エンドプレート DGNW-1-B		END PLATE DGNW-1-B	2
22	96594		オシホタンスイッチシヨウコウフ		SWITCH A3SA-5805-N	1
23	98926		ランプ SLL-24EY		LAMP SLL-24EY	1
24	96550		ベゼル AT-207G		BEZEL AT-207G	1
25	96564		オシホタンスイッチボディ		SWITCH BODY	2
26	96549		スイッチ M-2012J-2G		SWITCH M-2012J-2G	4
27	5340 61 251-3		パネル		PANEL	1
28	97729-1		スイッチ P1-25/E/SVB		SWITCH P1-25/E/SVB	1
30	99938		ブザー		BUZZER	1
38	9670061208		ソケットホルト M6X12		HEXAGON SOCKET BOLT M6X12	2
41	96561		デジタルスイッチ DGAN-031-B		DIGITAL SWITCH DGAN-031-B	1
42	99963		アンテキ 50HZ		STABILIZER 50HZ FZ-15111-394	1
45	97703		フロテクタ- 374-204-101		CIRCUIT PROTECTOR 374-204-101	2
47	97207		リレー BMP6-5-0-5-0-4		RELAY BMP6-5-0-5-0-4	1
			CEシヨウ		FOR CE SPEC.	
48	5340 61 260		ターミナル BP201L-6		TERMINAL BP201L-6	1
			CEシヨウ		FOR CE SPEC.	
49	5330 61 598		ブラケット		BRACKET	1
			CEシヨウ		FOR CE SPEC.	
50	5330 61 599		ブラケット		BRACKET	1
			CEシヨウ		FOR CE SPEC.	
51	5340 61 598		ブラケット		BRACKET	1
			CEシヨウ		FOR CE SPEC.	
52	5340 61 599		ブラケット		BRACKET	1
			CEシヨウ		FOR CE SPEC.	
53	5290 61 633		アース線 300MM		GROUND WIRE 300MM	1
			CEシヨウ		FOR CE SPEC.	
54	99308003		ノイズフィルタ- GT-215U		NOISE FILTER GT-215U	1
			CEシヨウ		FOR CE SPEC.	
56	5341 74 081		メインスイッチシール(ホワイト)		MAIN SWITCH SEAL(WHITE)	1
			CEシヨウ		FOR CE SPEC.	

サブセイキヨホツクス (3)
 (オウハイイカイタソウ)
 SUB CONTROL BOX (3)
 (1 PHASE)

セクション
 SECTION

セクション番号
 SECTION NUMBER

5340Z 616

★マークの部品は単品ではお渡しできませんので、セット番号で注文してください。
 When ordering items marked ★, indicate the set number because they are available only as a set.

No.	セット番号/ 部品番号	SET No PART No	部品名称/ 構成番号	COMPONENT PARTS	PART NAME	個数 Qty
1	5340 61 140		セイキヨホツクス		CONTROL BOX	1
2	9642051014		ナハコネシ M5X10		SMALL PAN-HEAD SCREW M5X10	6
3	9710050008		ハネサカカネ M5		SPRING WASHER M5	6
4	98737		コネクター 1-480703-0 4P		CONNECTOR 1-480703-0 4P	1
5	98784		コネクター 1-480705-0 6P		CONNECTOR 1-480705-0 6P	2
6	98799		コネクター 1-480709-0 12P		CONNECTOR 1-480709-0 12P	2
7	98102011		マクネットリレ S-N11		RELAY S-N11 AC120V	1
8	97125		リレ LY-2N DC24V		RELAY LY-2N DC24V	2
9	97253		リレソケット PTF08A(LY2)		RELAY SOCKET PTF08A(LY2)	2
10	98947		セパレータ BNL6		SEPARATOR BNL6	3
11	99307001		サージキラー XEB1202		SURGE KILLER XEB1202	3
12	5340 61 141		パネルホツクス		PANEL BOX	1
13	96559		スイッチ C1520AT-BW		SWITCH C1520AT-BW	1
15	5340 61 142		パネル		PANEL	1
16	99933		ソケット L-420		SOCKET L-420	1
17	99928		グローランプ FG-1E		GLOW LAMP FG-1E	1
18	5330 61 622		カウンター		COUNTER	2
19	98982		端子タビ BA-211T		TERMINAL BA-211T	4
20	5340 61 134		セイキヨホツクスカバー		CONTROL BOX COVER	1
21	96562		エンドプレート DGNW-1-B		END PLATE DGNW-1-B	2
22	96594		オシホタンスイッチヨウコウフ		SWITCH A3SA-5805-N	1
23	98926		ランプ SLL-24EY		LAMP SLL-24EY	1
24	96550		ベゼル AT-207G		BEZEL AT-207G	1
25	96564		オシホタンスイッチホントイ		SWITCH BODY	2
26	96549		スイッチ M-2012J-2G		SWITCH M-2012J-2G	4
27	5340 61 251-3		パネル		PANEL	1
28	97729-1		スイッチ P1-25/E/SVB		SWITCH P1-25/E/SVB	1
30	99938		ブザー		BUZZER	1
38	9670061208		ソケットホルト M6X12		HEXAGON SOCKET BOLT M6X12	2
41	96561		デジタルスイッチ DGAN-031-B		DIGITAL SWITCH DGAN-031-B	1
42	99962		アンテイク 60HZ		STABILIZER 60HZ FZ-15111-294	1
42	99963		アンテイク 50HZ		STABILIZER 50HZ FZ-15111-394	1
43	5663 74 131		ラベル(ニホンコ)		LABEL(JAPANESE)	1

サブ「セイキ」ヨホ「ツクス」 (4)
(サンソウ)
SUB CONTROL BOX (4)
(3 PHASE)

セクション
SECTION

セクション番号
SECTION NUMBER

5340Z 618

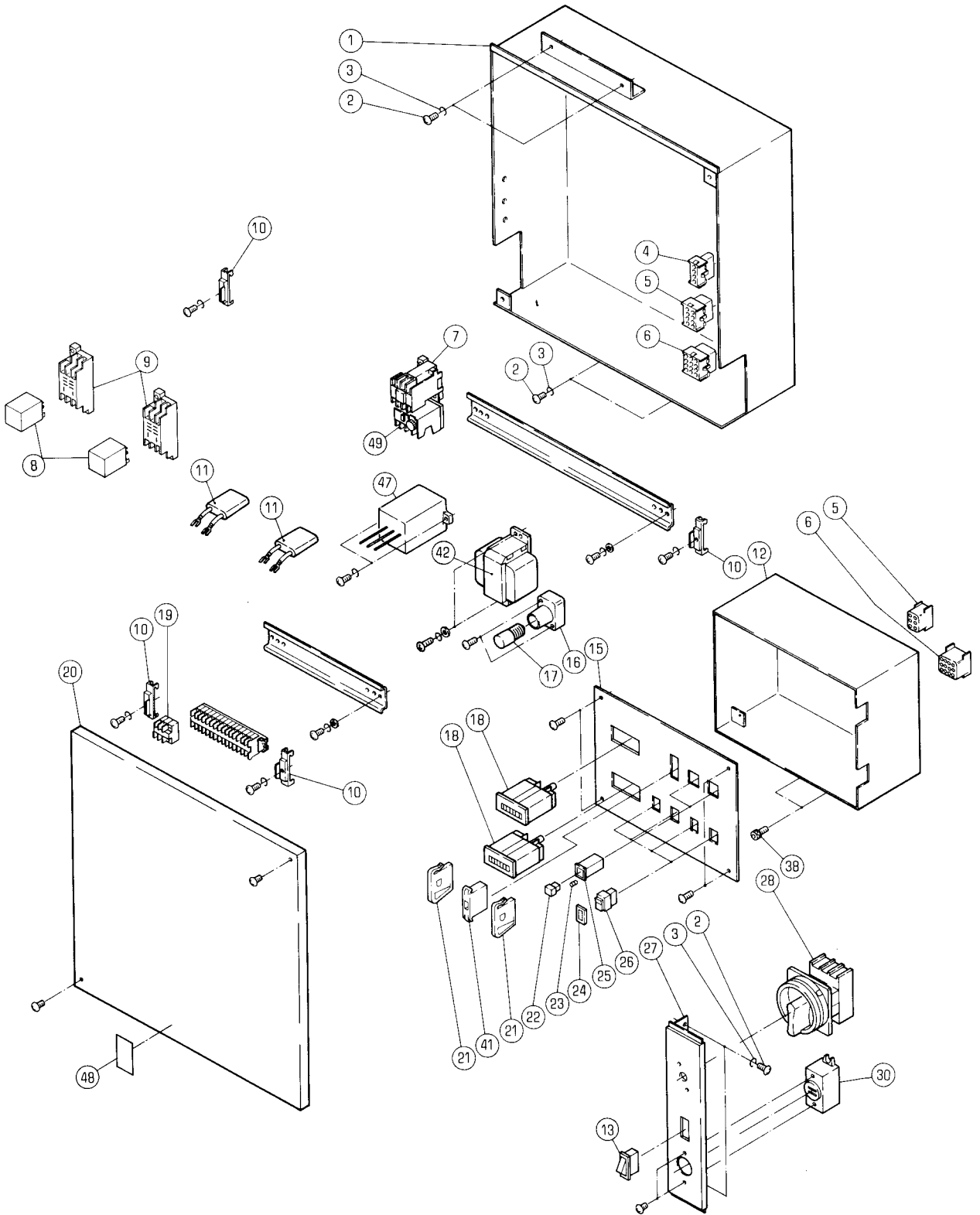

サブセイキヨホツクス (4)
(サブソウ)
SUB CONTROL BOX (4)
(3 PHASE)

セクション
SECTION

セクション番号
SECTION NUMBER

5340Z 618

★マークの部品は単品ではお渡しできませんので、セット番号で注文してください。
When ordering items marked ★, indicate the set number because they are available only as a set.

No.	セット番号/ 部品番号	SET No. PART No.	部品名称/ 構成番号	COMPONENT PARTS	PART NAME	個数 Qty
1	5340 61 140		セイキヨホツクス		CONTROL BOX	1
2	9642051014		ナハコネシ M5X10		SMALL PAN-HEAD SCREW M5X10	6
3	9710050008		ハネサカネ M5		SPRING WASHER M5	6
4	98737		コネクター 1-480703-0 4P		CONNECTOR 1-480703-0 4P	1
5	98784		コネクター 1-480705-0 6P		CONNECTOR 1-480705-0 6P	2
6	98799		コネクター 1-480709-0 12P		CONNECTOR 1-480709-0 12P	2
7	98102011		マグネットリレー S-N11		RELAY S-N11 AC120V	1
8	97125		リレー LY-2N DC24V		RELAY LY-2N DC24V	2
9	97253		リレーソケット PTF08A(LY2)		RELAY SOCKET PTF08A(LY2)	2
10	98947		セパレーター BNL6		SEPARATOR BNL6	3
11	99307001		サージキラー XEB1202		SURGE KILLER XEB1202	2
12	5340 61 141		パネルボックス		PANEL BOX	1
13	96559		スイッチ C1520AT-BW		SWITCH C1520AT-BW	1
15	5340 61 142		パネル		PANEL	1
16	99933		ソケット L-420		SOCKET L-420	1
17	99928		グローランプ FG-1E		GLOW LAMP FG-1E	1
18	5330 61 622		カウンター		COUNTER	2
19	98982		ターミナル BA-211T		TERMINAL BA-211T	4
20	5340 61 134		セイキヨホツクスカバー		CONTROL BOX COVER	1
21	96562		エンドプレート DGNW-1-B		END PLATE DGNW-1-B	2
22	96594		オシホタンスイッチシヨウコウフ		SWITCH A3SA-5805-N	1
23	98926		ランプ SLL-24EY		LAMP SLL-24EY	1
24	96550		ベゼル AT-207G		BEZEL AT-207G	1
25	96564		オシホタンスイッチボディ		SWITCH BODY	2
26	96549		スイッチ M-2012J-2G		SWITCH M-2012J-2G	4
27	5340 61 251-3		パネル		PANEL	1
28	97729-1		スイッチ P1-25/E/SVB		SWITCH P1-25/E/SVB	1
30	99938		ブザー		BUZZER	1
38	9670061208		ソケットホルト M6X12		HEXAGON SOCKET BOLT M6X12	2
41	96561		デジタルスイッチ DGAN-031-B		DIGITAL SWITCH DGAN-031-B	1
42	99962		アンテイク 60HZ		STABILIZER 60HZ FZ-15111-294	1
42	99963		アンテイク 50HZ		STABILIZER 50HZ FZ-15111-394	1
47	99771		サージキラー		SURGE KILLER	1
48	5663 74 131		ラベル(ニホンコ)		LABEL(JAPANESE)	1
49	98103019		サーマルリレー TH-N12 750W		THERMAL RELAY TH-N12 750W	1

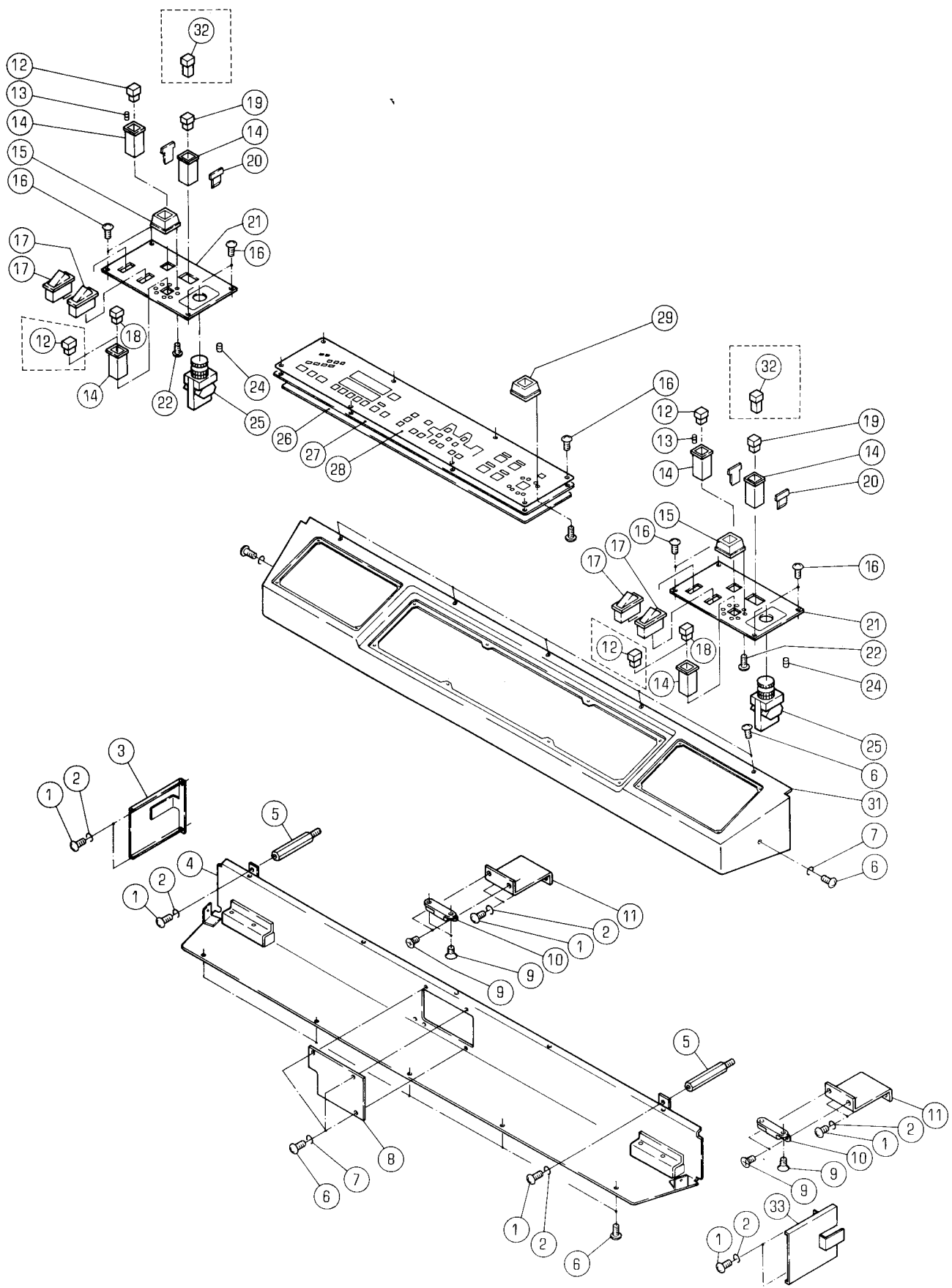

OPERATION PANEL

★マークの部品は単品ではお渡しできませんので、セット番号で注文してください。
When ordering items marked ★, indicate the set number because they are available only as a set.

No.	セット番号/ 部品番号	SET No PART No	部品名称/ 構成番号	COMPONENT PARTS	PART NAME	個数 Qty
	5340 61	230	メインパ°ネル ASSY 27-29		MAIN PANEL ASSY	1
1	9642051014		ナハ°コネシ° M5X10		SMALL PAN-HEAD SCREW M5X10	10
2	9710050008		ハ°ネサ°カ°ネ M5		SPRING WASHER M5	10
3	5340 61	240-1	カハ°-		COVER	1
3	5346 61	240	カハ°-(アイホ°リー)		COVER(IVORY)	1
3	5346 61	270	カハ°-(ウオ°ムフ°ラツク)		COVER(WARM BLACK)	1
4	5340 61	212	オ°レ°シヨ°ンホ°ツクスフレ°ム		OPERATION BOX FRAME	1
5	5340 61	244	スタツト°		STUD	2
6	9642041014		ナハ°コネシ° M4X10		SMALL PAN-HEAD SCREW M4X10	15
7	9710040008		ハ°ネサ°カ°ネ M4		SPRING WASHER M4	5
8	5340 61	213	カハ°-		COVER	1
8	5340 61	214	カハ°-		COVER	1
			CEシヨウ		FOR CE SPEC.	
9	9648040614		サラコネシ° M4X6		SMALL FLUSH HEAD SCREW M4X6	4
10	91470		チヨウハ°ン B-66-2		HINGE B-66-2	2
11	5340 61	243	フ°ラケツト		BRACKET	2
12	96591		オシホ°タンスイツチシヨウコクフ°(シロ)		SWITCH BUTTON	4
			CEシヨウ		FOR CE SPEC.	
12	96591		オシホ°タンスイツチシヨウコクフ°(シロ)		SWITCH BUTTON	2
			CEシヨウイカ°イ		FOR NON CE SPEC.	
13	98926		ランプ° SLL-24EY		LAMP SLL-24EY	2
14	96564		オシホ°タンスイツチホ°ンタイ		SWITCH BODY	6
15	5340 61	224	インチ°ンク°カ°ート°		INCHING GUARD	2
16	91314004		トラス°ツビ°ンネシ° M3X12		TAPPING SCREW M3X12	16
17	96559		スイツチ C1520AT-BW		SWITCH C1520AT-BW	4
18	96592		オシホ°タンスイツチシヨウコクフ°(アカ)		SWITCH BUTTON	2
19	96593		オシホ°タンスイツチシヨウコクフ°		SWITCH BUTTON	2
20	96554		ハ°リア A3SA-4001		BARRIER A3SA-4001	2
21	5340 61	222	オ°レ°シヨ°ンパ°ネル		OPERATION PANEL	2
21	5340 61	226	オ°レ°シヨ°ンパ°ネル		OPERATION PANEL	2
			CEシヨウ		FOR CE SPEC.	
22	90760		タツビ°ンネシ° 3X6		TAPPING SCREW 3X6	8
24	98930		ランプ° LSPD-28R		LAMP LSPD-28R	2
			CEシヨウイカ°イ		FOR NON CE SPEC.	
25	96522		スイツチ AVW402-R		SWITCH AVW402-R	2
			CEシヨウ		FOR CE SPEC.	
25	96606		スイツチ AVLW322T20D-R-T		SWITCH AVLW322T20D-R-T	2
26	5340 61	648	メインパ°ネルキハ°ン		MAIN PANEL BOARD	1
★	5340 61	231	メインパ°ネルウライタ		MAIN PANEL REAR PLATE	1
★	5340 61	232	メインパ°ネル		MAIN PANEL	1
29	5340 61	225	スイツチカ°ート°		SWITCH GUARD	1
31	5340 61	211-2	パ°ネルカハ°-		PANEL COVER	1
31	5346 61	211-1	パ°ネルカハ°-(アイホ°リー)		PANEL COVER(IVORY)	1
31	5346 61	251	パ°ネルカハ°-(ウオ°ムフ°ラツク)		PANEL COVER(WARM BLACK)	1
32	98334002		スイツチ A16L-AWA-24D-2		SWITCH A16L-AWA-24D-2	2
			CEシヨウ		FOR CE SPEC.	
33	5340 61	250-1	サイト°カハ°-		SIDE COVER	1
33	5346 61	250	サイト°カハ°-(アイホ°リー)		SIDE COVER(IVORY)	1
33	5346 61	280	サイト°カハ°-(ウオ°ムフ°ラツク)		SIDE COVER(WARM BLACK)	1

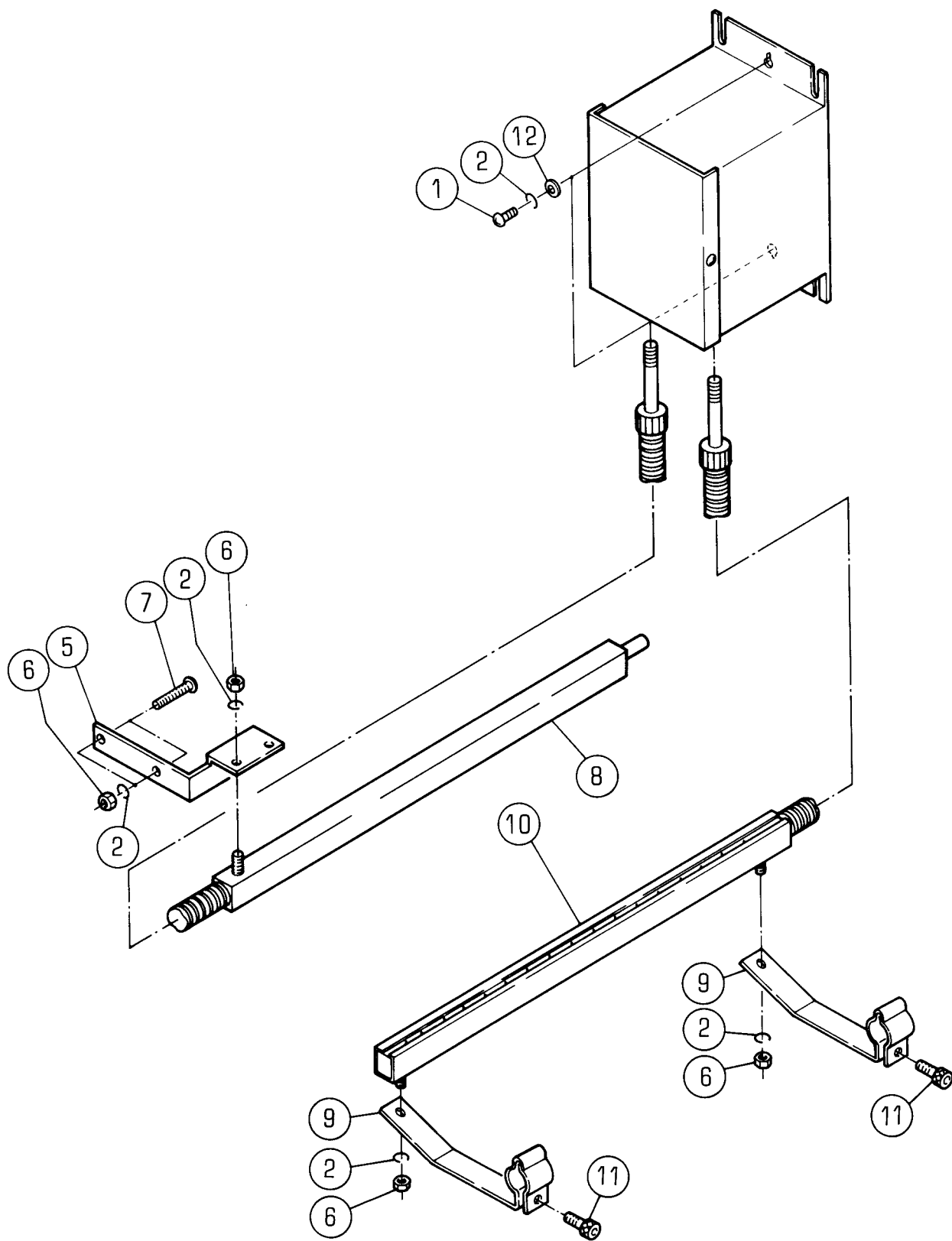

セイテ`ンキシ`ヨキヨソウチ

セクション
SECTION

セクション番号

SECTION NUMBER

5340Z 630

STATIC ELIMINATOR

★マークの部品は単品ではお渡しできませんので、セット番号で注文してください。
When ordering items marked ★, indicate the set number because they are available only as a set.

No.	セット番号/ 部品番号	SET No. PART No.	部品名称/ 構成番号	COMPONENT PARTS	PART NAME	個数 Qty
	5340 61	895	セイテ`ンキシ`ヨキヨソウチ	ASSY	STATIC ELIMINATOR ASSY	1
			アメリカ、カナダ`		U.S.A./CANADA	
			1、2、4-12			
	5340 61	915-2	セイテ`ンキシ`ヨキヨソウチ	ASSY	STATIC ELIMINATOR ASSY	1
			1、2、4-12			
1	9642051014		ナヘ`コネジ` M5X10		SMALL PAN-HEAD SCREW M5X10	2
2	9710050008		ハ`ネサ`カ`ネ M5		SPRING WASHER M5	7
4	98191		セイテ`ンキシ`ヨキヨホンタイ		STATIC ELIMINATOR	1
4	99711001		セイテ`ンキシ`ヨキヨホンタイ		STATIC ELIMINATOR	1
			アメリカ、カナダ`		U.S.A./CANADA	
5	5290 61	916-3	キユウシトリツケカナク`		MOUNTING BRACKET	1
6	9660050014		ナツト M5		HEXAGON NUT M5	9
7	9642053014		ナヘ`コネジ` M5X30		SMALL PAN-HEAD SCREW M5X30	2
8	5340 61	891	キユウシハ`-		BAR	1
			アメリカ、カナダ`		U.S.A./CANADA	
8	5340 61	911-1	キユウシハ`-		BAR	1
9	5340 61	914-1	フ`ラケツト		BRACKET	2
10	5340 61	892	ハイシハ`-		BAR	1
			アメリカ、カナダ`		U.S.A./CANADA	
10	5340 61	912	ハイシハ`-		BAR	1
11	9670051508		ソケツトホ`ルト M5X15		HEXAGON SOCKET BOLT M5X15	2
12	9716050014		ヒラサ`カ`ネ M5		PLAIN WASHER M5	2

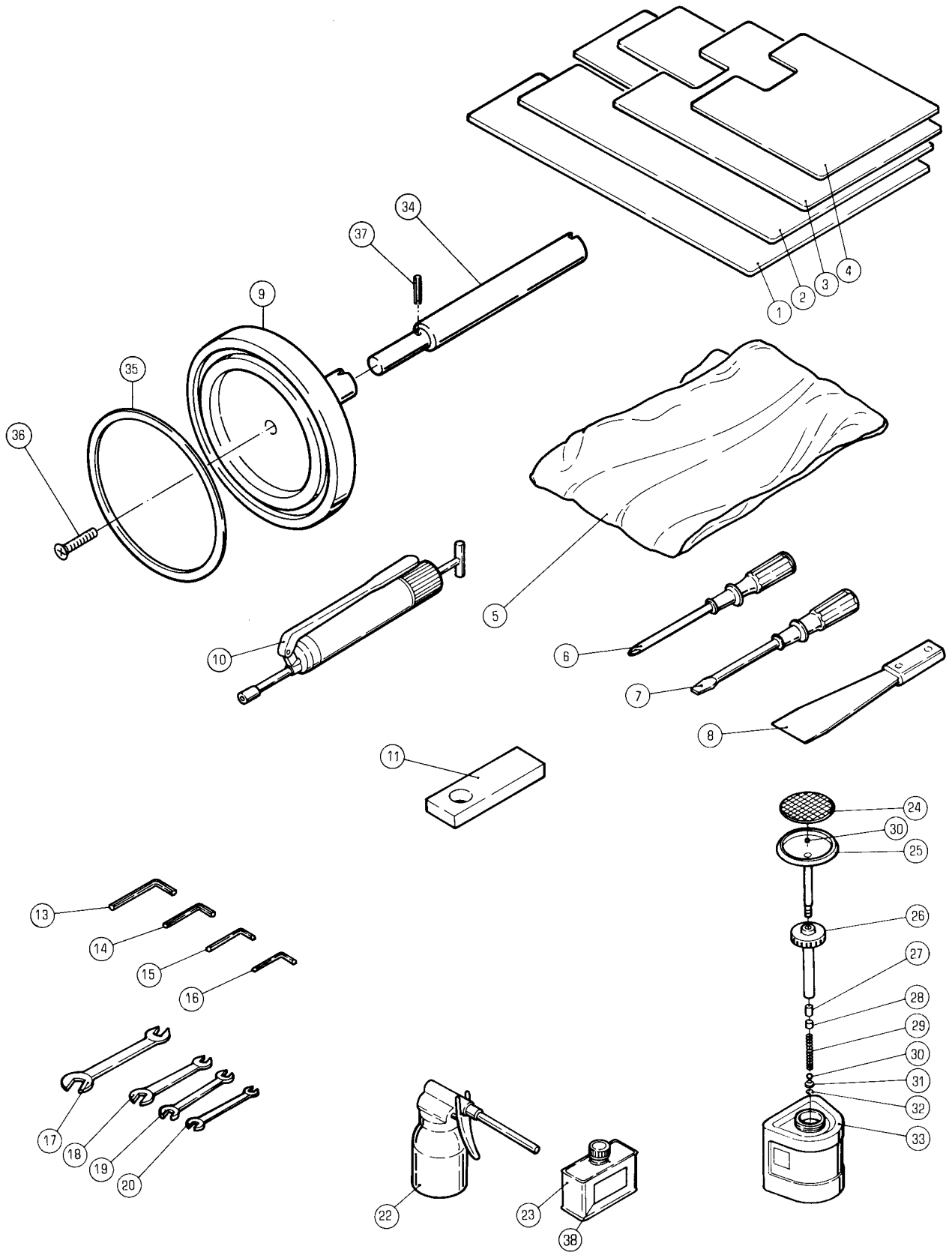

ACCESSORIES

★マークの部品は単品ではお渡しできませんので、セット番号で注文してください。
When ordering items marked ★, indicate the set number because they are available only as a set.

No.	セット番号/ 部品番号	SET No PART No	部品名称/ 構成番号	COMPONENT PARTS	PART NAME	個数 Q'ty		
	5340	25 120-1	ハンドホイール	ASSY	HANDWHEEL ASSY	1		
			9,34-37					
	5430	83 100-2	フロンシヤ-カン	ASSY	PLUNGER CAN ASSY	1		
			24-33					
	5430	83 210-4	フロンシヤ-カンシヤカネ	ASSY	PLUNGER CAN SHAFT ASSY	1		
			24-32					
1	5310	31 154-1	シタシキ		PILE BOARD	2		
2	5290	31 153-1	シタシキ		PILE BOARD	2		
3	5290	31 152-1	シタシキ		PILE BOARD	2		
4	5290	31 151-1	シタシキ		PILE BOARD	2		
5	5340	65 412	カバー		COVER	1		
6	91430		ドライハ(+)	100MM	DRIVER(+)	100MM PLASTIC HANDLE	1	
6	91452		ドライハ(+)	100MM	モクセイ	DRIVER(+)	100MM WOOD HANDLE	1
			アメリカ,カナダ		U.S.A., CANADA			
7	91431		ドライハ(-)	100MM	DRIVER(-)	100MM	1	
8	96010		ヘラ		SPATULA	1		
9	5340	25 116-2	ハンドホイール(ダークグレー)		HANDWHEEL (DARK GRAY)	1		
10	91531		グリースガン		GREASE GUN	1		
11	5330	82 326	ナイフ		KNIFE	1		
13	91420		ロツカクホウレンチ	5	ALLEN WRENCH 5	1		
14	91421		ロツカクホウレンチ	4	ALLEN WRENCH 4	1		
15	91422		ロツカクホウレンチ	3	ALLEN WRENCH 3	1		
16	91423		ロツカクホウレンチ	2.5	ALLEN WRENCH 2.5	1		
17	91400		スパナ	17X19	WRENCH 17X19	1		
18	91401		スパナ	13X17	WRENCH 13X17	1		
19	92701006		ヤリカタスパナ	10X13	WRENCH 10X13	1		
20	91402		スパナ	8X10	WRENCH 8X10	1		
22	91442		オイルガン		OIL GUN	1		
23	91532-2		ポンプ	ヨウオイル DTE25	PUMP OIL DTE25	1		
24	5430	83 218	カバー		COVER	1		
25	5430	83 213-3	ヘッド		HEAD	1		
26	5430	83 216-3	キャップ		CAP	1		
27	5430	83 214-1	リング		RING	1		
28	5430	83 217	トメナツト		NUT	1		
29	5430	83 215-1	スプリング		SPRING	1		
30	90408		ステンレスコウキユウ	3/8	STAINLESS STEEL BALL 3/8	2		
31	5430	83 111-1	ソコアナ		HOLDER	1		
32	9723180008		C-リング	C-18	C-RING C-18	1		
33	5430	83 115-1	ボトル		BOTTLE	1		
34	5340	25 121	シャフト		SHAFT	1		
35	5300	25 117	プレート		PLATE	1		
36	9650063014		マルサラコネシ	M6X30	SCREW M6X30	1		
37	9410402508		スプリングピン	4X25	SPRING PIN 4X25	1		
38	5430	78 294-3	ラベル		LABEL	1		

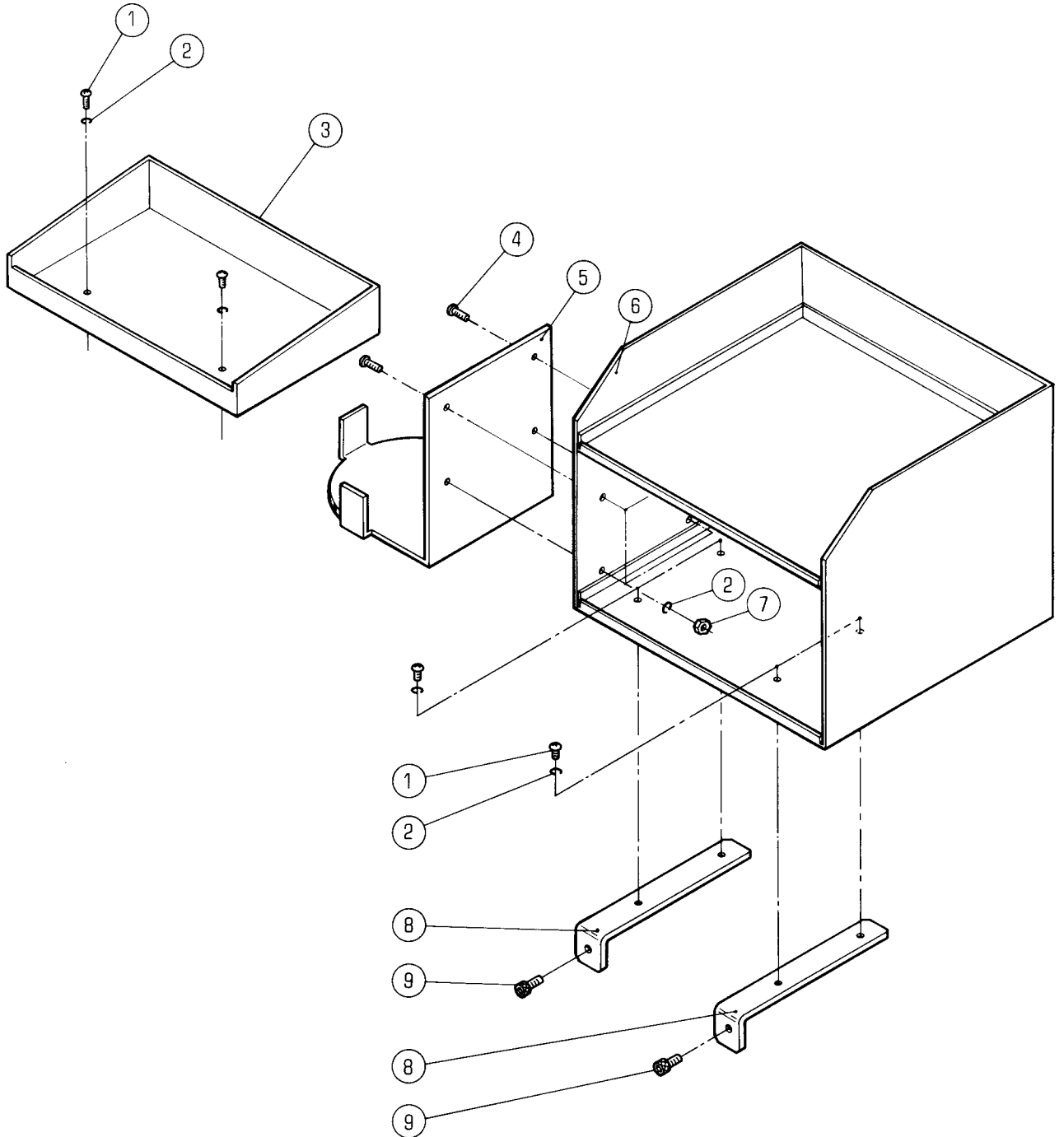

WORK ORGANIZER

★マークの部品は単品ではお渡しできませんので、セット番号で注文してください。
When ordering items marked ★, indicate the set number because they are available only as a set.

No.	セット番号/ 部品番号	SET No. PART No.	部品名称/ 構成番号	COMPONENT PARTS	PART NAME No.	個数 Qty	
	5341	65 201	サキヨウタイ	ASSY(アイホリ)	WORK ORGANIZER ASSY(IVORY)	1	
			1,2,4-9				
	5344	65 200-1	サキヨウタイ	ASSY	WORK ORGANIZER ASSY	1	
			1,2,4-9				
	5346	65 220	サキヨウタイ	(ウオームフ)	ASSY(WARM BLACK)	1	
			1,2,4-9				
1	9642050814		ナヘコネジ	M5X8	SMALL PAN-HEAD SCREW M5X8	6	
2	9710050008		ハネサカネ	M5	SPRING WASHER M5	10	
3	5344	65 231-1	サキヨウタイ		WORK ORGANIZER	1	
3	5346	65 213-1	サキヨウタイ	(アイホリ)	WORK ORGANIZER(IVORY)	1	
3	5346	65 223-1	サキヨウタイ	(ウオームフ)	WORK ORGANIZER(WARM BLACK)	1	
4	9642051014		ナヘコネジ	M5X10	SMALL PAN-HEAD SCREW M5X10	4	
5	5323	65 212-1	フ	ラケット	BRACKET	1	
5	5346	65 214	フ	ラケット(アイホリ)	BRACKET(IVORY)	1	
5	5346	65 224	フ	ラケット(ウオームフ)	BRACKET(WARM BLACK)	1	
6	5323	65 211-1	サキヨウタイ		WORK ORGANIZER	1	
6	5346	65 211-2	サキヨウタイ	(アイホリ)	WORK ORGANIZER(IVORY)	1	
6	5346	65 221	サキヨウタイ	(ウオームフ)	WORK ORGANIZER(WARM BLACK)	1	
7	9660050014		ナツ	M5	HEXAGON NUT M5	4	
8	5344	65 220-1	ア	シ	FOOT	2	
8	5346	65 212	ア	シ(アイホリ)	FOOT(IVORY)	2	
8	5346	65 222	ア	シ(ウオームフ)	FOOT(WARM BLACK)	2	
9	9670061208		ソ	ケットホル	M6X12	HEXAGON SOCKET BOLT M6X12	2

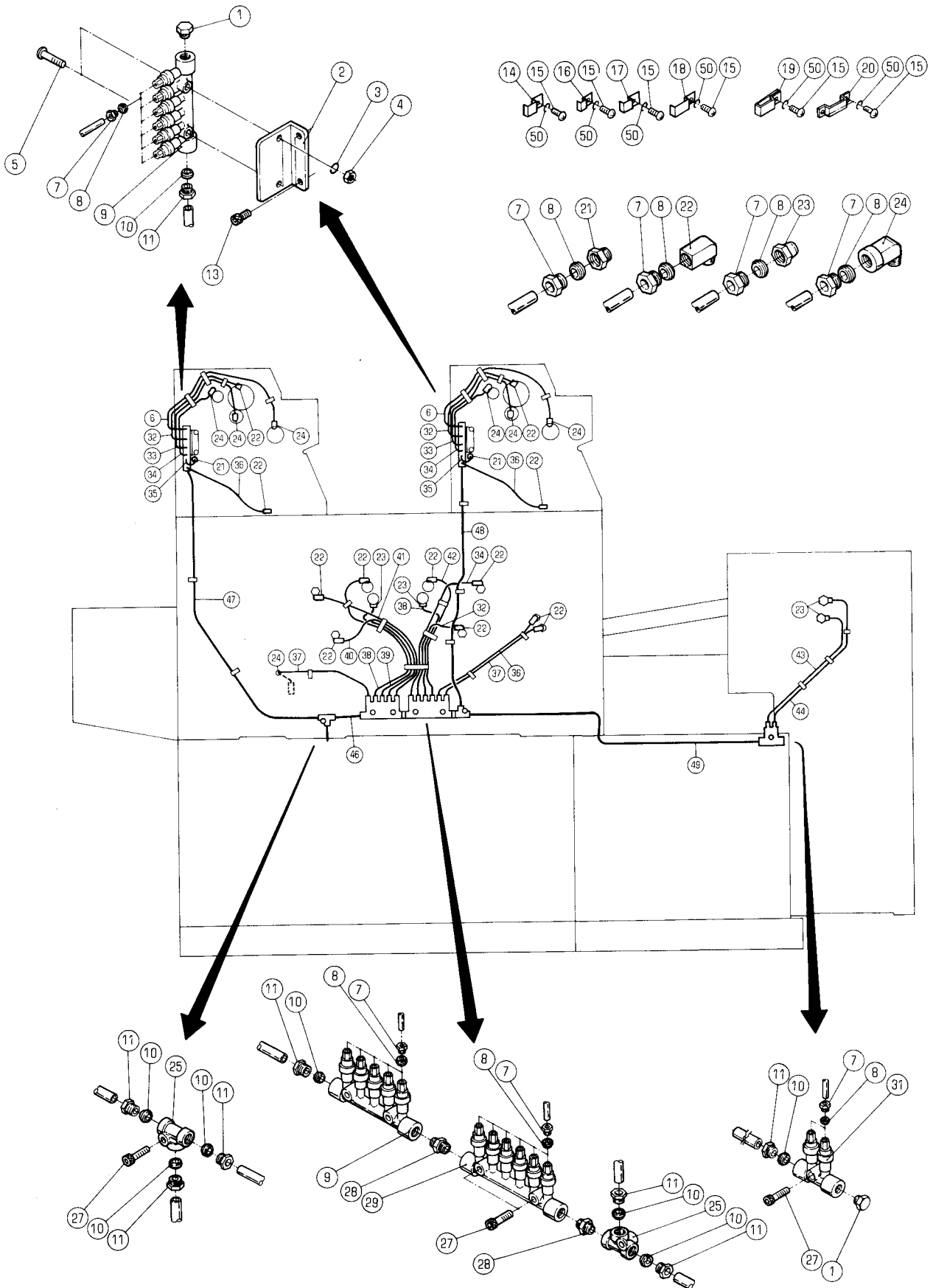

キノウ (OPS)

セクション
SECTION

セクション番号

5340Z 655

LUBRICATION (OPS)

SECTION NUMBER

★マークの部品は単品ではお渡しできませんので、セット番号で注文してください。
When ordering items marked ★, indicate the set number because they are available only as a set.

No.	セット番号/ 部品番号	SET No. PART No.	部品名称/ 構成番号	COMPONENT PARTS	PART NAME No.	個数 Q'ty
1	91331		シールドプラグ	PG-10N	SHIELD PLUG PG-10N	3
2	5340 66 114		ブラケット		BRACKET	2
3	9710060008		ハネサカネ	M6	SPRING WASHER M6	4
4	9660060014		ナット	M6	HEXAGON NUT M6	4
5	9642062514		ナネコネシ	M6X25	SMALL PAN-HEAD SCREW M6X25	4
6	9430040520		パイプ	(サリソ) 4X520	PIPE 4X520	2
7	91160		プラグ	PA-4	PLUG PA-4	50
8	91161		スリーブ	PB-4	SLEEVE PB-4	50
9	91066		テスタプランジヤ	DPB15	PLUNGER DPB15	1
10	91172		スリーブ	PB-6	SLEEVE PB-6	8
11	91173		プラグ	PA-6	PLUG PA-6	8
13	9670061208		ソケットボルト	M6X12	HEXAGON SOCKET BOLT M6X12	4
14	91180		パイプバンド	PZ-16	PIPE BAND PZ-16	5
15	9642051014		ナネコネシ	M5X10	SMALL PAN-HEAD SCREW M5X10	19
16	91165		パイプバンド	PZ-14	PIPE BAND PZ-14	3
17	91137		バンド	PZ-524	BAND PZ-524	5
18	91167		パイプバンド	PZ-34	PIPE BAND PZ-34	2
19	91062		パイプバンド	PZ-544	PIPE BAND PZ-544	4
20	91063		パイプバンド	PZ-184	PIPE BAND PZ-184	1
21	91162		ニツフル	PD-4	NIPPLE PD-4	2
22	91169		エルボ	PEF-4	ELBOW PEF-4	12
23	91170		ニツフル	PPF-4	NIPPLE PPF-4	6
24	91203		エルボ	PHD-4	ELBOW PHD-4	7
25	91186		ティ	PKD-6	TEE PKD-6	2
27	9670062508		ソケットボルト	M6X25	HEXAGON SOCKET BOLT M6X25	4
28	91060		コネクタ	PQ10T	CONNECTOR PQ10T	2
29	91065		テスタプランジヤ	DPB16	PLUNGER DPB16	3
31	91375		テスタプランジヤ	DPB-12	DESTER PLUNGER DPB-12	1
32	9430040350		パイプ	(サリソ) 4X350	PIPE 4X350	3
33	9430040410		パイプ	(サリソ) 4X410	PIPE 4X410	2
34	9430040260		パイプ	(サリソ) 4X260	PIPE 4X260	3
35	9430040140		パイプ	(サリソ) 4X140	PIPE 4X140	2
36	9430040340		パイプ	(サリソ) 4X340	PIPE 4X340	1
37	9430040325		パイプ	(サリソ) 4X325	PIPE 4X325	2
38	9430040370		パイプ	(サリソ) 4X370	PIPE 4X370	2
39	9430040435		パイプ	(サリソ) 4X435	PIPE 4X435	1
40	9430040470		パイプ	(サリソ) 4X470	PIPE 4X470	1
41	9430040330		パイプ	(サリソ) 4X330	PIPE 4X330	1
42	9430040255		パイプ	(サリソ) 4X255	PIPE 4X255	1
43	9430040395		パイプ	(サリソ) 4X395	PIPE 4X395	1
44	9430040460		パイプ	(サリソ) 4X460	PIPE 4X460	1
46	9431060140		パイプ	(ナイロソ) 6X140	PIPE 6X140	1
47	9431060760		パイプ	(ナイロソ) 6X760	PIPE 6X760	1
48	9431060650		パイプ	(ナイロソ) 6X650	PIPE 6X650	1
49	9431060770		パイプ	(ナイロソ) 6X770	PIPE 6X770	1
50	9710050014		ハネサカネ	M5	SPRING WASHER M5	19

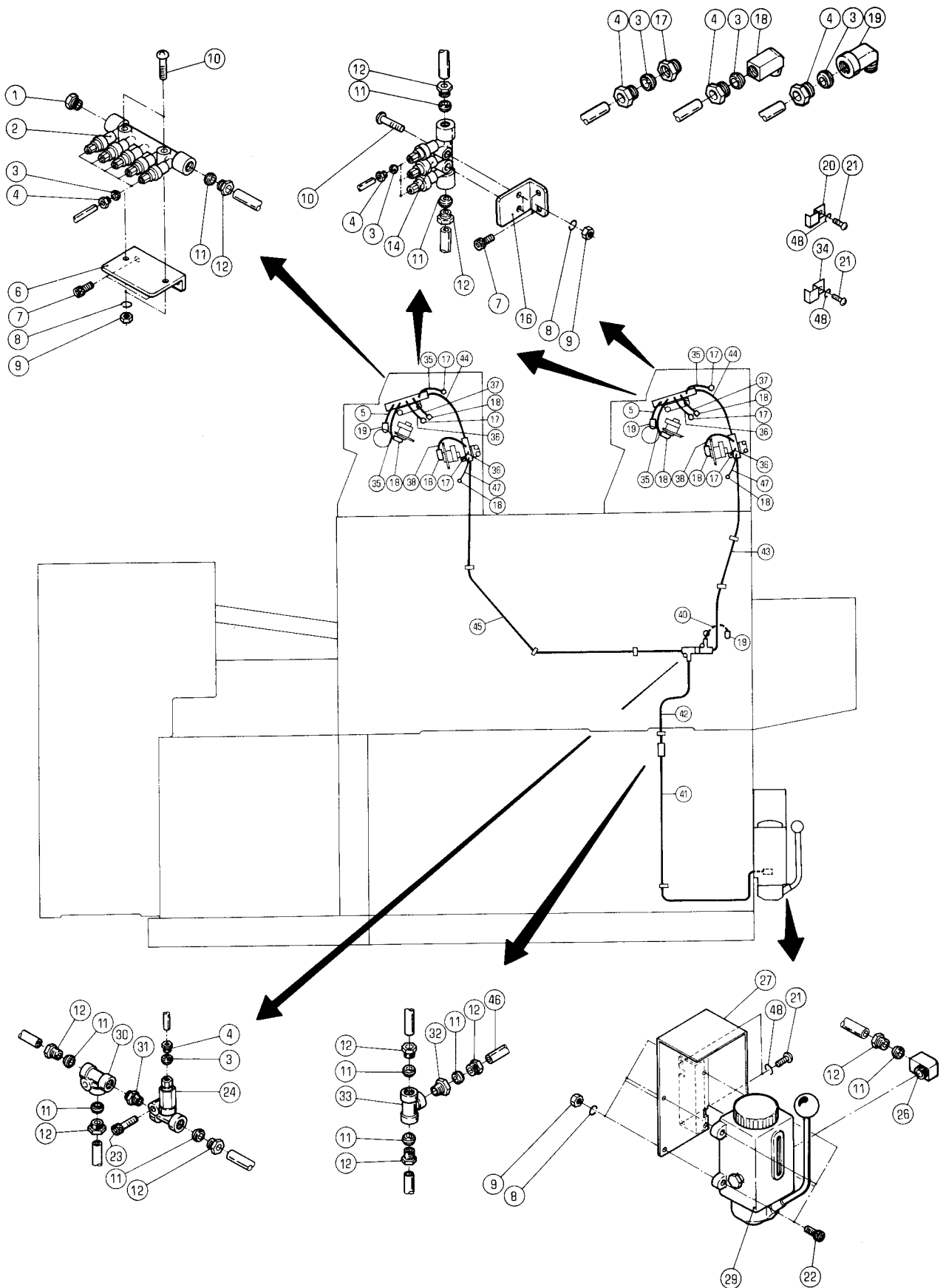

キ2ウ1 (NOPS)

セクション
SECTION

セクション番号

SECTION NUMBER

5340Z 656

LUBICATION (NOPS)

★マークの部品は単品ではお渡してきませんので、セット番号で注文してください。
When ordering items marked ★, indicate the set number because they are available only as a set.

No.	セット番号/ 部品番号	SET No. PART No.	部品名称/ 構成番号	COMPONENT PARTS	PART NAME No.	個数 Qty
1	91331		シールドプラグ	PG-10N	SHIELD PLUG PG-10N	2
2	91066		テスタプランジャ	DPB15	PLUNGER DPB15	2
3	91161		スリーブ	PB-4	SLEEVE PB-4	34
4	91160		プラグ	PA-4	PLUG PA-4	34
5	9430040160		パイプ(サリン)	4X160	PIPE 4X160	2
6	5340 66 112		ブラケット		BRACKET	2
7	9670061208		ソケットボルト	M6X12	HEXAGON SOCKET BOLT M6X12	8
8	9710060008		ハネサカネ	M6	SPRING WASHER M6	12
9	9660060014		ナット	M6	HEXAGON NUT M6	12
10	9642062514		ナベコネジ	M6X25	SMALL PAN-HEAD SCREW M6X25	8
11	91172		スリーブ	PB-6	SLEEVE PB-6	14
12	91173		プラグ	PA-6	PLUG PA-6	14
14	91381		テスタプランジャ	DPB-13	DESTER PLUNGER DPB-13	2
16	5340 66 113-1		ブラケット		BRACKET	2
17	91162		ニツフル	PD-4	NIPPLE PD-4	6
18	91169		エルボ	PEF-4	ELBOW PEF-4	8
19	91203		エルボ	PHD-4	ELBOW PHD-4	3
20	91180		パイプバンド	PZ-16	PIPE BAND PZ-16	7
21	9642051014		ナベコネジ	M5X10	SMALL PAN-HEAD SCREW M5X10	11
22	9670062008		ソケットボルト	M6X20	HEXAGON SOCKET BOLT M6X20	4
23	9670062508		ソケットボルト	M6X25	HEXAGON SOCKET BOLT M6X25	1
24	91067		テスタプランジャ	DPB11	PLUNGER DPB11	1
26	91171		エルボ	PHD6	ELBOW PHD6	1
27	5340 66 111-1		オイルポンプブラケット		BRACKET	1
29	91057		キウユポンプ	LA-W8DR	OIL PUMP LA-W8DR	1
30	91186		ティー	PKD-6	TEE PKD-6	1
31	91060		コネクタ	PQ10T	CONNECTOR PQ10T	1
32	91152		ニツフル	PD-6	NIPPLE PD-6	1
33	91058		シヤクシヨクハット	JHD-306	HED JHD-306	1
34	91165		パイプバンド	PZ-14	PIPE BAND PZ-14	2
35	9430040140		パイプ(サリン)	4X140	PIPE 4X140	4
36	9430040150		パイプ(サリン)	4X150	PIPE 4X150	4
37	9430040110		パイプ(サリン)	4X110	PIPE 4X110	1
38	9430040130		パイプ(サリン)	4X130	PIPE 4X130	2
40	9430040100		パイプ(サリン)	4X100	PIPE 4X100	1
41	9431060600		パイプ(タイロン)	6X600	PIPE 6X600	1
42	9431060250		パイプ(タイロン)	6X250	PIPE 6X250	1
43	9431060730		パイプ(タイロン)	6X730	PIPE 6X730	1
44	9431060185		パイプ(タイロン)	6X185	PIPE 6X185	2
45	9431061110		パイプ(タイロン)	6X1110	PIPE 6X1110	1
46	9431060735		パイプ(タイロン)	6X735	PIPE 6X735	1
47	9430040355		パイプ(サリン)	4X355	PIPE 4X355	2
48	9710050014		ハネサカネ	M5	SPRING WASHER M5	11

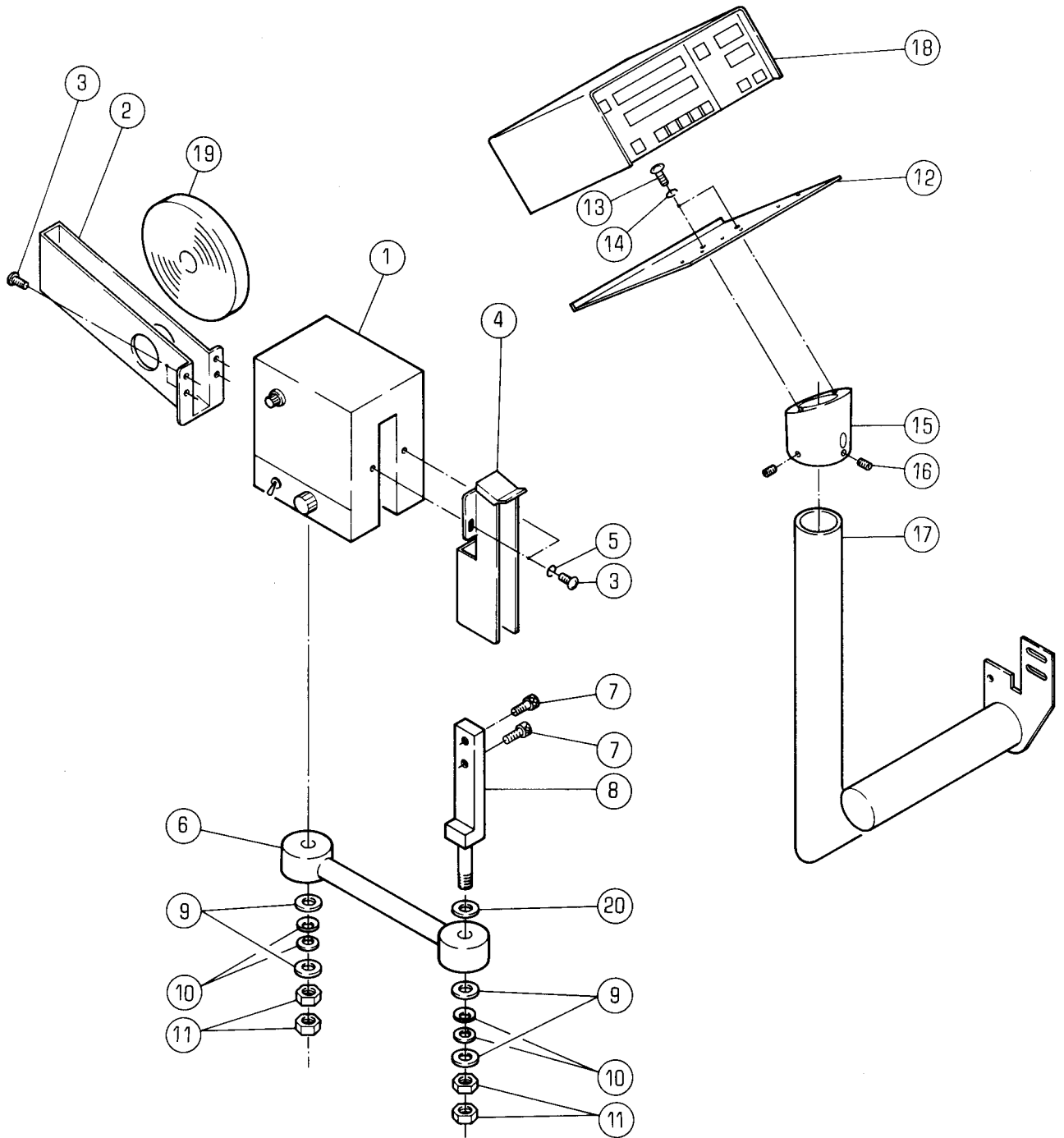

テープインサーター

セクション
SECTION

セクション番号

SECTION NUMBER

5340Z 680

TAPE INSERTER

★マークの部品は単品ではお渡しできませんので、セット番号で注文してください。
When ordering items marked ★, indicate the set number because they are available only as a set.

No.	セット番号/ 部品番号	SET No PART No	部品名称/ 構成番号	COMPONENT PARTS	PART NAME	個数 Qty
	5330	89 800-3	テープインサーター	ASSY	TAPE INSERTER ASSY	1
			1-11,19,20			
	5340	61 921-1	テープインサーター	ASSY	TAPE INSERTER ASSY	1
			1-20			
	5340	61 922	テープインサーター	ASSY	TAPE INSERTER ASSY(WARM BLACK)	1
			1-20			
	5340	61 923-1	ニイセツテイヨウケイスウユニット		COUNTER ASSY	1
			12-18			
	5340	61 924	ニイセツテイヨウケイスウユニット		COUNTER ASSY(WARM BLACK)	1
			12-18			
1	5290	61 961-1	テープインサーターホンタイ		TAPE INSERTER BODY	1
2	5290	61 964-1	テープホルダー		TAPE HOLDER	1
3	9642030614		ナハコネシ M3X6		SMALL PAN-HEAD SCREW M3X6	6
4	5290	61 963	テープガイド		TAPE GUIDE	1
5	9716030014		ヒラサカネ M3		PLAIN WASHER M3	2
6	5290	61 965	アーム		ARM	1
7	9670061208		ソケットホルト M6X12		HEXAGON SOCKET BOLT M6X12	2
8	5341	89 822-1	ブラケット		BRACKET	1
9	9716100014		ヒラサカネ M10		PLAIN WASHER M10	4
10	90680		サラハネ R-21		CONED DISC SPRING R-21	4
11	9662100014		ナット M10		HEXAGON NUT M10	4
12	5341	61 933	ブラケット(ウォームブラック)		BRACKET(WARM BLACK)	1
12	5486	61 933-1	ブラケット		BRACKET	1
13	9642051014		ナハコネシ M5X10		SMALL PAN-HEAD SCREW M5X10	2
14	9710050008		ハネサカネ M5		SPRING WASHER M5	2
15	5340	61 926	ブラケット		BRACKET	1
16	9680050508		トメネシ M5X5		SET SCREW M5X5	2
17	5340	61 925	スタント		STAND	1
18	5290	61 941	カウンター DC24V		COUNTER DC24V	1
18	5336	61 941	カウンター(ウォームブラック)		COUNTER(WARM BLACK)	1
19	91551		マーカートープ(200M)		TAPE FOR TAPE INSERTER(200M)	2
20	5300	46 042	ワッシャー		WASHER	1

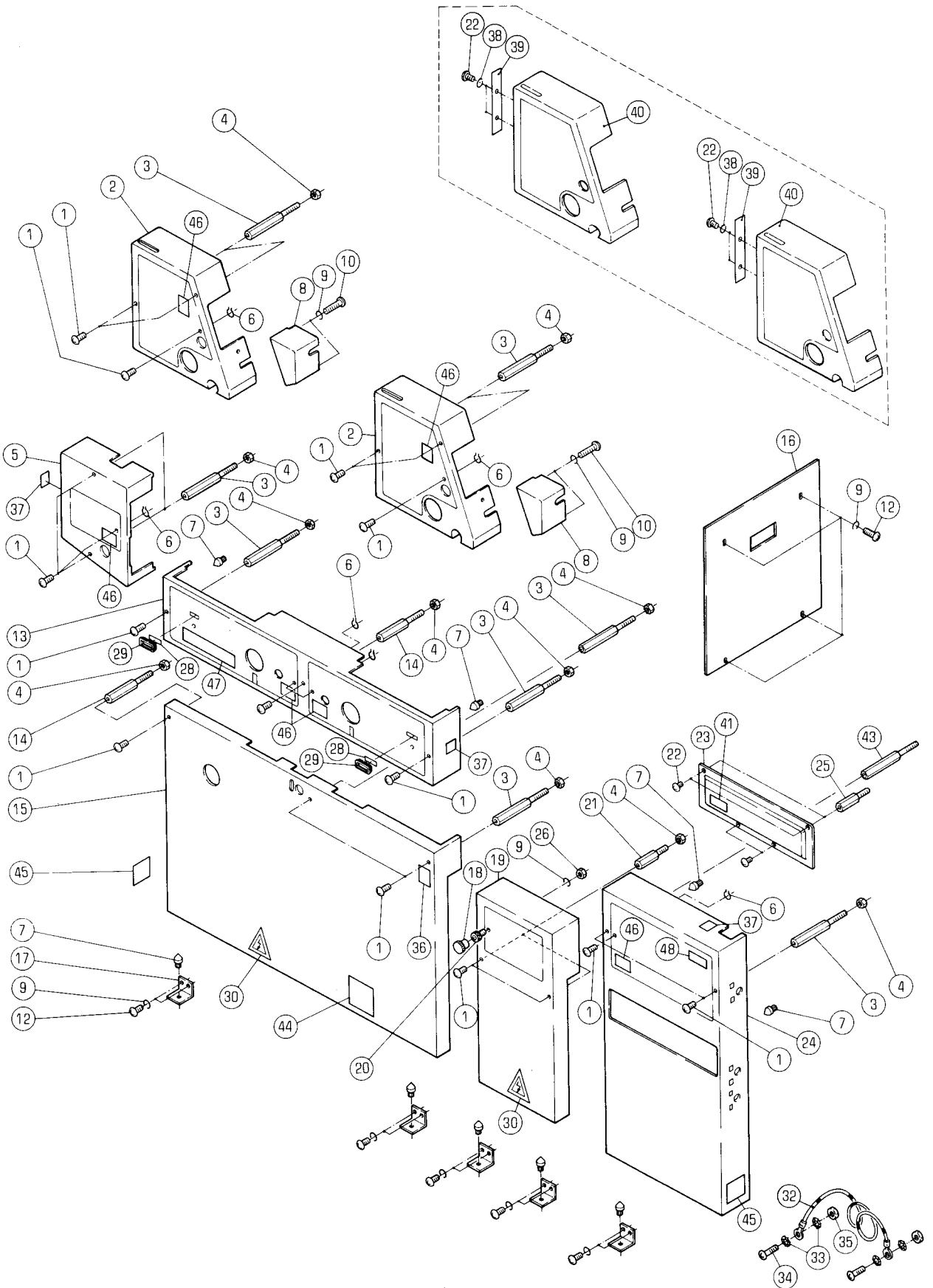

カバー (OPS)

COVER (OPS)

セクション
SECTION

セクション番号

SECTION NUMBER

5340Z 710

★マークの部品は単品ではお渡しできませんので、セット番号で注文してください。
When ordering items marked ★, indicate the set number because they are available only as a set.

No.	セット番号/ 部品番号	SET No PART No	部品名称/ 構成番号	COMPONENT PARTS	PART NAME No	個数 Q'ty
1	5512 71	114	ハイントコネシソトハツキM5X8	SMALL BINDING SCREW M5X8	22	
			CEヨウ	FOR CE SPEC.		
1	90813		ハイントコネシ M5X10	SCREW M5X10	22	
2	5340 73	010-2	カバー	COVER	2	
2	5346 73	010-1	カバー(アイボリー)	COVER(IVORY)	2	
3	5300 72	021	スタット	STUD	11	
4	9660060014		ナット M6	HEXAGON NUT M6	15	
5	5340 89	510-1	カバー	COVER	1	
5	5340 89	520-1	カバー	COVER	1	
			CEヨウ	FOR CE SREC.		
5	5346 89	510	カバー(アイボリー)	COVER(IVORY)	1	
5	5346 89	530	カバー(ウォームブラック)	COVER(WARM BLACK)	1	
6	90651		GS-リング GS-6	GS-RING GS-6	6	
7	5300 71	156	ピン	PIN	9	
8	5340 73	015-2	カバー	COVER	2	
8	5346 73	015-1	カバー(アイボリー)	COVER(IVORY)	2	
8	5346 73	035	カバー(ウォームブラック)	COVER(WARM BLACK)	2	
9	9710050008		ハネサカネ M5	SPRING WASHER M5	19	
10	9642052514		ナヘコネシ M5X25	SMALL PAN-HEAD SCREW M5X25	4	
12	9642051014		ナヘコネシ M5X10	SMALL PAN-HEAD SCREW M5X10	14	
13	5340 72	020-1	カバー	COVER	1	
13	5346 72	020	カバー(イエロー)	COVER(YELLOW)	1	
13	5346 72	040	カバー(ウォームブラック)	COVER(WARM BLACK)	1	
14	5300 73	031	スタット	STUD	2	
15	5340 71	111-1	カバー	COVER	1	
15	5346 71	111	カバー(アイボリー)	COVER(IVORY)	1	
15	5346 71	113	カバー(ウォームブラック)	COVER(WARM BLACK)	1	
16	5340 75	011-1	カバー	COVER	1	
17	5300 71	155	ブラケット	BRACKET	5	
18	90164		ツマミ	KNOB	1	
19	5340 71	120-1	カバー	COVER	1	
19	5340 71	130-1	カバー	COVER	1	
			CEヨウ	FOR CE SPEC.		
19	5346 71	120-1	カバー(アイボリー)	COVER(IVORY)	1	
19	5346 71	130	カバー(ウォームブラック)	COVER(WARM BLACK)	1	
20	9670051001		ソケットホルト M5X10	HEXAGON SOCKET BOLT M5X10	1	
21	5310 71	157	スタット	STUD	2	
22	9642040414		ナヘコネシ M4X4	SMALL PAN-HEAD SCREW M4X4	4	
			インキステツフレシヨウ	FOR STEPLESS INK FEED CONTROL		
23	5340 71	152-1	パネル	PANEL	1	
23	5346 71	152	パネル(ブラウン)	PANEL (BROWN)	1	
23	5346 71	153	パネル(ブラウン)	PANEL (BROWN)	1	
			アメリカ、カナダ	U.S.A./CANADA		
24	5340 71	150-1	カバー	COVER	1	
24	5346 71	150	カバー(イエロー)	COVER(YELLOW)	1	
24	5346 71	160	カバー(ウォームブラック)	COVER(WARM BLACK)	1	
25	5300 72	013	スタット	STUD	4	
26	9660050014		ナット M5	HEXAGON NUT M5	1	
28	5300 73	014	カバー	COVER	2	
29	5310 73	013	フレーム	FRAME	2	
30	5290 61	135-1	ラベル	LABEL	2	
			ニツホニイカイ	EXCEPT JAPAN		
32	5486 61	643	アース線 150MM	EARTH WIRE 150MM	1	
			CEヨウ	FOR CE SPEC.		
33	90643		ハツキサカネ B5	TOOTHED LOCK WASHER B5	4	
			CEヨウ	FOR CE SPEC.		
34	9642041014		ナヘコネシ M4X10	SMALL PAN-HEAD SCREW M4X10	2	
			CEヨウ	FOR CE SPEC.		

カバー (OPS)

COVER (OPS)

セクション
SECTION

セクション番号

SECTION NUMBER

5340Z 710

★マークの部品は単品ではお渡しできませんので、セット番号で注文してください。
When ordering items marked ★, indicate the set number because they are available only as a set.

No.	セット番号/ 部品番号	SET No PART No	部品名称/ 構成番号	COMPONENT PARTS	PART NAME No.	個数 Q'ty
35	9660040014		ナット M4 CEヨウ		HEXAGON NUT M4 FOR CE SPEC.	2
36	5290 74 087-2		ラベル(エイコ)		LABEL(ENGLISH)	1
36	5290 74 091		ラベル(ニホンコ)		LABEL(JAPANESE)	1
37	5290 74 083-2		ラベル(エイコ)		LABEL(ENGLISH)	3
37	5290 74 093		ラベル(ニホンコ)		LABEL(JAPANESE)	3
38	9710040014		ハネサカネ M4 インキステツフレスヨウ		SPRING WASHER M4 FOR STEPLESS INK FEED CONTROL	4
39	5340 73 052-1		カバー インキステツフレスヨウ		COVER FOR STEPLESS INK FEED CONTROL	2
39	5346 73 052		カバー(アイホリ) インキステツフレスヨウ		COVER(IVORY) FOR STEPLESS INK FEED CONTROL	2
39	5346 73 062		カバー(ウオームフラツク) インキステツフレスヨウ		COVER(WARM BLACK) FOR STEPLESS INK FEED CONTROL	2
40	5340 73 050-1		カバー インキステツフレスヨウ		COVER FOR STEPLESS INK FEED CONTROL	2
40	5346 73 050		カバー(アイホリ) インキステツフレスヨウ		COVER(IVORY) FOR STEPLESS INK FEED CONTROL	2
40	5346 73 060		カバー(ウオームフラツク) インキステツフレスヨウ		COVER(WARM BLACK) FOR STEPLESS INK FEED CONTROL	2
41	5346 71 154		メイハシ(ABDICK)		NAME PLATE (ABDICK)	1
41	5346 71 155		メイハシ(ITEK)		NAME PLATE (ITEK)	1
43	5327 71 015		スタツト		STUD	1
44	5340 74 121		ラベル		LABEL	1
45	5340 74 122		ラベル		LABEL	2
46	5290 74 084		ラベル(エイコ)		LABEL(ENGLISH)	6
46	5290 74 094		ラベル(ニホンコ)		LABEL(JAPANESE)	6
47	5340 71 153		メイハシ		NAME PLATE	1
48	5344 74 412		プレート		PLATE	1

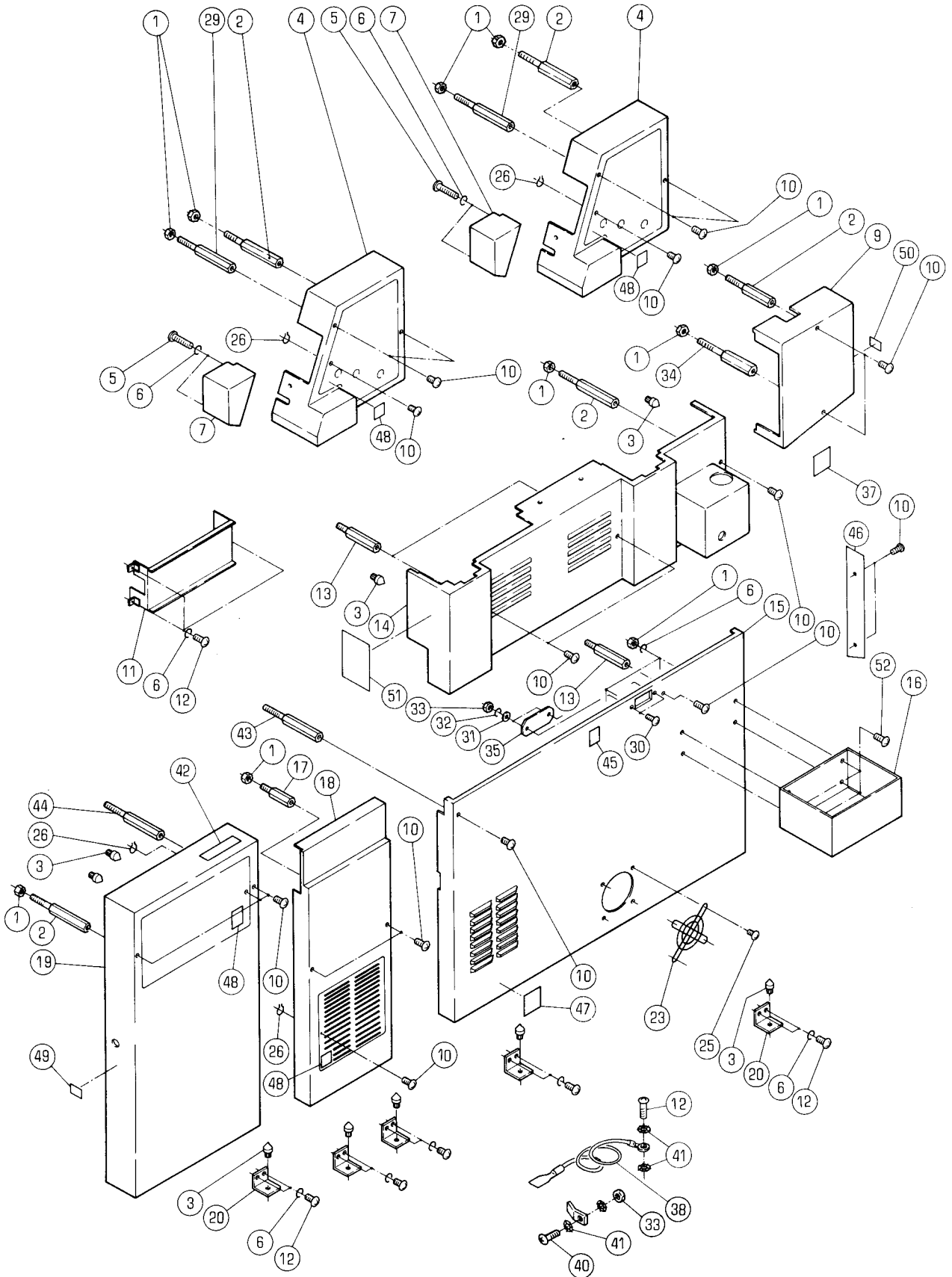

カハ" (NOPS)

セクション
SECTION

セクション番号

SECTION NUMBER

5340Z 720

COVER (NOPS)

★マークの部品は単品ではお渡しできませんので、セット番号で注文してください。
When ordering items marked ★, indicate the set number because they are available only as a set.

No.	セット番号/ 部品番号	SET No. PART No.	部品名称/ 構成番号	COMPONENT PARTS	PART NAME	個数 Qty
1	9660050014		ナツト M5		HEXAGON NUT M5	12
2	5300 72 021		スタツト"		STUD	5
3	5300 71 156		ピン		PIN	9
4	5340 73 020-2		カハ"		COVER	2
4	5346 73 020-1		カハ" (アイホ"リー)		COVER (IVORY)	2
4	5346 73 040		カハ" (ウオームフ"ラツク)		COVER (WARM BLACK)	2
5	9642052514		ナヘ"コネジ" M5X25		SMALL PAN-HEAD SCREW M5X25	4
6	9710050008		ハ"ネサ"カ"ネ M5		SPRING WASHER M5	21
7	5340 73 025-1		カハ"		COVER	2
7	5340 73 045-1		カハ"		COVER	2
			CEシヨウ		FOR CE SPEC.	
7	5346 73 025-1		カハ" (アイホ"リー)		COVER (IVORY)	2
7	5346 73 027		カハ" (ウオームフ"ラツク)		COVER (WARM BLACK)	2
9	5340 89 521-1		カハ"		COVER	1
9	5346 89 521		カハ" (アイホ"リー)		COVER (IVORY)	1
9	5346 89 523		カハ" (ウオームフ"ラツク)		COVER (WARM BLACK)	1
10	5512 71 114		ハ"イント"コネジ"ソトハ"ツキM5X8		SMALL BINDING SCREW M5X8	19
			CEシヨウ		FOR CE SPEC.	
10	90813		ハ"イント"コネジ" M5X10		SCREW M5X10	19
11	5340 71 271-2		チェンカハ"		CHAIN COVER	1
12	9642051014		ナヘ"コネジ" M5X10		SMALL PAN-HEAD SCREW M5X10	15
13	5340 72 032		スタツト"		STUD	3
14	5340 72 050-1		カハ"		COVER	1
14	5346 72 030		カハ" (イエロー)		COVER (YELLOW)	1
14	5346 72 050		カハ" (ウオームフ"ラツク)		COVER (WARM BLACK)	1
15	5340 71 210-5		カハ"		COVER	1
15	5346 71 210-4		カハ" (アイホ"リー)		COVER (IVORY)	1
15	5346 71 230-1		カハ" (ウオームフ"ラツク)		COVER (WARM BLACK)	1
16	5330 71 212-1		カハ"		COVER	1
16	5332 71 828		カハ" (ウオームフ"ラツク)		COVER (WARM BLACK)	1
16	5336 71 212		カハ" (アイホ"リー)		COVER (IVORY)	1
17	5310 71 157		スタツト"		STUD	2
18	5340 71 220-2		カハ"		COVER	1
18	5346 71 220-1		カハ" (アイホ"リー)		COVER (IVORY)	1
18	5346 71 240		カハ" (ウオームフ"ラツク)		COVER (WARM BLACK)	1
19	5340 71 250-1		カハ"		COVER	1
19	5346 71 250		カハ" (イエロー)		COVER (YELLOW)	1
19	5346 71 260		カハ" (ウオームフ"ラツク)		COVER (WARM BLACK)	1
20	5300 71 155		フ"ラケツト		BRACKET	5
23	99923		ファンカ"ート" PG-47		FAN GUARD PC-47	1
25	91314005		タツヒ"コネジ" 4X6		TAPPING SCREW 4X6	4
26	90651		GS-リング" GS-6		GS-RING GS-6	4
29	5300 73 031		スタツト"		STUD	2
30	9642041614		ナヘ"コネジ" M4X16		SMALL PAN-HEAD SCREW M4X16	2
31	9716040014		ヒラサ"カ"ネ M4		PLAIN WASHER M4	2
32	9710040008		ハ"ネサ"カ"ネ M4		SPRING WASHER M4	2
33	9660040014		ナツト M4		HEXAGON NUT M4	4
34	5300 73 015		スタツト"		STUD	1
35	5340 71 211		カハ"		COVER	1
37	5486 78 274-1		ラヘ"ル (ニホンコ")		LABEL (JAPANESE)	1
37	5486 78 275-2		ラヘ"ル (エイコ")		LABEL (ENGLISH)	1
38	5290 61 633		ア-スセン 300MM		GROUND WIRE 300MM	2
			CEシヨウ		FOR CE SPEC.	
40	9642041014		ナヘ"コネジ" M4X10		SMALL PAN-HEAD SCREW M4X10	2
			CEシヨウ		FOR CE SPEC.	
41	90643		ハ"ツキサ"カ"ネ B5		TOOTHED LOCK WASHER B5	8
			CEシヨウ		FOR CE SPEC.	
42	5290 74 075		FCCラヘ"ル		FCC LABEL	1
			アメリカ、カナダ"		U.S.A./CANADA	

カバー (NOPS)

COVER (NOPS)

セクション
SECTION

セクション番号

SECTION NUMBER

5340Z 720

★マークの部品は単品ではお渡しできませんので、セット番号で注文してください。
When ordering items marked ★, indicate the set number because they are available only as a set.

No.	セット番号/ 部品番号	SET No PART No	部品名称/ 構成番号	COMPONENT PARTS	PART NAME No	個数 Qty
43	5341	71 215	スタット		STUD	1
44	5341	71 255	スタット		STUD	1
45	5290	74 087-2	ラベル(エイコ)		LABEL(ENGLISH)	1
45	5290	74 091	ラベル(ニホンコ)		LABEL(JAPANESE)	1
46	5340	71 115-1	ホシヨカカバー		AUXILIARY COVER	1
46	5346	71 115	ホシヨカカバー(アイホリ)		AUXILIARY COVER(IVORY)	1
46	5346	71 116	ホシヨカカバー(ウオームブラック)		AUXILIARY COVER(WARM BLACK)	1
47	5340	74 121	ラベル		LABEL	1
48	5290	74 084	ラベル(エイコ)		LABEL(ENGLISH)	4
48	5290	74 094	ラベル(ニホンコ)		LABEL(JAPANESE)	4
49	5290	74 201	ラベル(90KG)		LABEL(90KG)	1
50	5290	74 202	セキサイヒヨウシラベル(120KG)		LABEL(120KG)	1
51	5290	74 301	ラベル(エイコ)		LABEL(ENGLISH)	1
51	5290	74 302	ラベル(ニホンコ)		LABEL(JAPANESE)	1
51	5290	74 312	ラベル(ドイツコ)		LABEL(GERMANY)	1
51	5290	74 313	ラベル(フランスコ)		LABEL(FRENCH)	1
51	5290	74 314	ラベル(スペインコ)		LABEL(SPANISH)	1
52	9670050801		ソケットホルト M5X8		HEXAGON SOCKET BOLT M5X8	4

タイプ1 アンセツンカバー
1ST SAFETY COVER

セクション
SECTION

セクション番号
SECTION NUMBER

5340Z 750

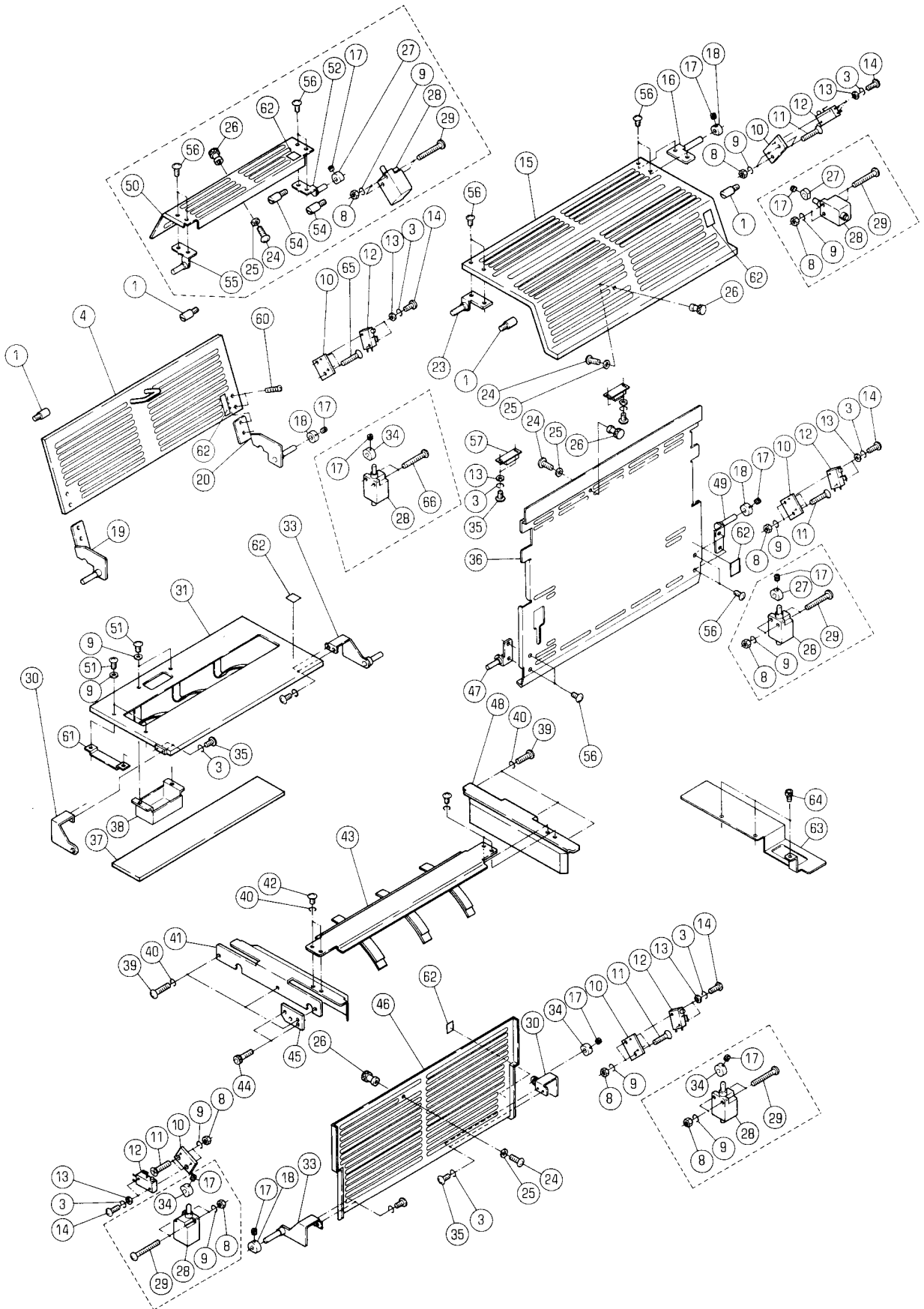

1ST SAFETY COVER

★マークの部品は単品ではお渡してきませんので、セット番号で注文してください。
When ordering items marked ★, indicate the set number because they are available only as a set.

No.	セット番号/ 部品番号	SET No. PART No.	部品名称/ 構成番号	COMPONENT PARTS	PART NAME	個数 Qty
1	5290 52 422		ピン		PIN	4
3	9710030008		ハ"ネサ"カ"ネ M3		SPRING WASHER M3	22
4	5340 75 411-4		アンセ"ンカハ"ー		SAFETY COVER	1
8	9660040014		ナツト M4		HEXAGON NUT M4	10
9	9710040008		ハ"ネサ"カ"ネ M4		SPRING WASHER M4	14
10	5290 76 022		スイッチプレート		SWITCH PLATE	5
11	9648043014		サラコネシ" M4X30		SMALL FLUSH HEAD SCREW M4X30	8
12	98303001		スイッチ S845B20		SWITCH S845B20	5
			CEヨウイカ"イ, 230V		230V, FOR NON CE SPEC.	
12	98303002-1		スイッチ V-16-2C16		SWITCH V-16-2C16	5
			230Vイカ"イ		EXCEPT 230V	
13	9716030014		ヒラサ"カ"ネ M3		PLAIN WASHER M3	14
14	9642031414		ナ"ハ"コネシ" M3X14		SMALL PAN-HEAD SCREW M3X14	10
15	5340 75 211-5		アンセ"ンカハ"ー		SAFETY COVER	1
16	5340 75 220		ヒンジ"		HINGE	1
17	9684050508		トメネシ" M5X5		SET SCREW M5X5	6
18	5290 75 031		カム		CAM	4
19	5340 75 420-1		ヒンジ"		HINGE	1
20	5340 75 430-1		ヒンジ"		HINGE	1
23	5295 75 020-1		ヒンジ"		HINGE	1
24	9642061614		ナ"ハ"コネシ" M6X16		SMALL PAN-HEAD SCREW M6X16	4
25	9716060014		ヒラサ"カ"ネ M6		PLAIN WASHER M6	4
26	5300 53 213		ツマミ		KNOB	4
27	5330 75 031		カム		CAM	2
			CEヨウ		FOR CE SPEC.	
27	5330 75 031		カム		CAM	1
			CEヨウイカ"イ, 230V		230V, FOR NON CE SPEC.	
28	95338		スイッチ WK244XP-2U		SWITCH WK244XP-2U	5
			CEヨウ		FOR CE SPEC.	
28	95338		スイッチ WK244XP-2U		SWITCH WK244XP-2U	1
			CEヨウイカ"イ, 230V		230V, FOR NON CE SPEC.	
29	9642044014		ナ"ハ"コネシ" M4X40		SMALL PAN-HEAD SCREW M4X40	10
			CEヨウ		FOR CE SPEC.	
30	5340 75 323		ヒンジ"		HINGE	2
31	5340 75 441-4		カバー		COVER	1
33	5340 75 320		ヒンジ"		HINGE	2
34	5295 75 031-1		スイッチカム		SWITCH CAM	3
			CEヨウ		FOR CE SPEC.	
34	5295 75 031-1		スイッチカム		SWITCH CAM	1
			CEヨウイカ"イ, 230V		230V, FOR NON CE SPEC.	
35	9642031014		ナ"ハ"コネシ" M3X10		SMALL PAN-HEAD SCREW M3X10	12
36	5340 75 111-4		アンセ"ンカハ"ー		SAFETY COVER	1
37	5340 75 443-2		カバー		COVER	1
38	5340 75 442		カバー		COVER	1
39	9642052514		ナ"ハ"コネシ" M5X25		SMALL PAN-HEAD SCREW M5X25	6
40	9710050008		ハ"ネサ"カ"ネ M5		SPRING WASHER M5	10
41	5340 75 340-1		フ"ラケツト		BRACKET	1
42	9642050814		ナ"ハ"コネシ" M5X8		SMALL PAN-HEAD SCREW M5X8	4
43	5340 75 330-1		カバー		COVER	1
44	9670052008		ソケットホルト M5X20		HEXAGON SOCKET BOLT M5X20	2
45	5340 75 324		フ"ラケツト		BRACKET	1
46	5340 75 311-3		アンセ"ンカハ"ー		SAFETY COVER	1
47	5295 75 040		ヒンジ"		HINGE	1
48	5340 75 350-1		フ"ラケツト		BRACKET	1
49	5322 75 020-1		ヒンジ"		HINGE	1
50	5344 75 621-1		アンセ"ンカハ"ー		SAFETY COVER	1
51	9642041014		ナ"ハ"コネシ" M4X10		SMALL PAN-HEAD SCREW M4X10	4
52	5330 75 492-1		ヒンジ"		HINGE	1
54	5300 75 112		ピン		PIN	2

タイ1 アンセ"ンカハ"-

セクション
SECTION

セクション番号

SECTION NUMBER

5340Z 750

1ST SAFETY COVER

★マークの部品は単品ではお渡しできませんので、セット番号で注文してください。
When ordering items marked ★, indicate the set number because they are available only as a set.

No.	セット番号/ 部品番号	SET No PART No	部品名称/ 構成番号	COMPONENT PARTS	PART NAME No.	個数 Q'ty
55	5330	75 120-1	ヒンジ		HINGE	1
56	9642040807		ナ"コネジ" M4X8		SMALL PAN-HEAD SCREW M4X8	12
57	91321		マグ"ネットキヤツチ TL-148		MAGNET TL-148	2
58	9642051614		ナ"コネジ" M5X16		SMALL PAN-HEAD SCREW M5X16	2
60	9642040607		ナ"コネジ" M4X6		SMALL PAN-HEAD SCREW M4X6	4
61	5340	75 444	オサイタ		FIXING PLATE	1
62	5290	74 082-1	ラ"ベル(エイコ")		LABEL(ENGLISH)	6
62	5290	74 092	ラ"ベル(ニホンコ")		LABEL(JAPANESE)	5
63	5340	75 585-1	カハ"		COVER	1
64	9670051008		ソケツトホ"ルト M5X10		HEXAGON SOCKET BOLT M5X10	3
65	9648041014		サラコネジ" M4X10		SMALL FLUSH HEAD SCREW M4X10	2
66	9642042514		ナ"コネジ" M4X25		SMALL PAN-HEAD SCREW M4X25	2

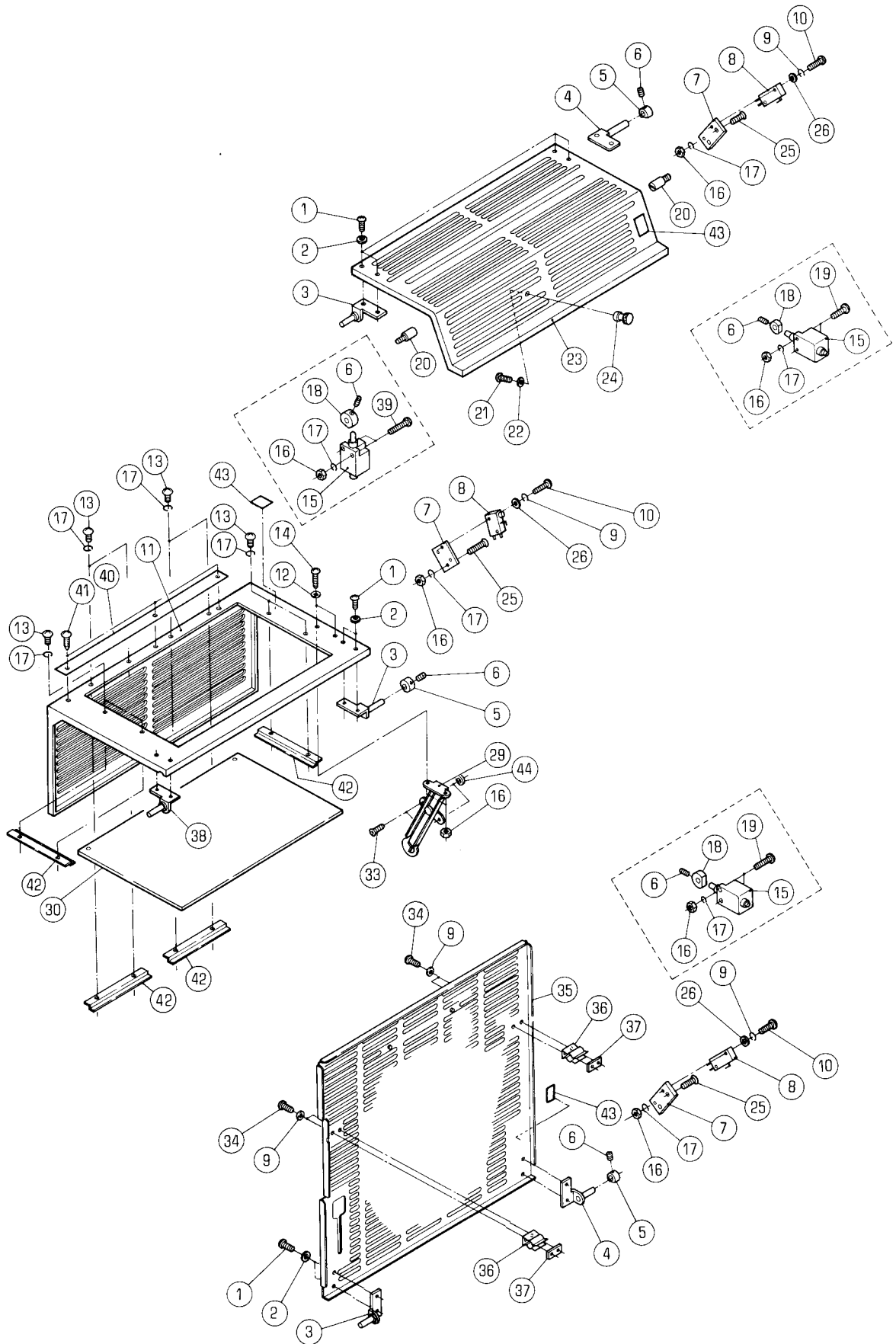

タイ2 アンセツンカハ-

2ND SAFETY COVER

セクション
SECTION

セクション番号

SECTION NUMBER

5340Z 751

★マークの部品は単品ではお渡しできませんので、セット番号で注文してください。
When ordering items marked ★, indicate the set number because they are available only as a set.

No.	セット番号/ 部品番号	SET No. PART No.	部品名称/ 構成番号	COMPONENT PARTS	PART NAME	個数 Qty
1	9642040814		ナハコネシ M4X8		SMALL PAN-HEAD SCREW M4X8	12
2	9716040014		ヒラサカネ M4		PLAIN WASHER M4	12
3	5295 75 020-1		ヒンジ		HINGE	3
4	5340 75 220		ヒンジ		HINGE	2
5	5290 75 031		カム		CAM	3
6	9684050508		トメネシ M5X5		SET SCREW M5X5	3
7	5290 76 022		スイッチプレート		SWITCH PLATE	3
8	98303001		スイッチ S845B20		SWITCH S845B20	3
			CEシヨウイカイ, 230V		230V, FOR NON CE SPEC.	
8	98303002-1		スイッチ V-16-2C16		SWITCH V-16-2C16	3
			230Vイカイ		EXCEPT 230V	
9	9710030008		ハネサカネ M3		SPRING WASHER M3	10
10	9642031414		ナハコネシ M3X14		SMALL PAN-HEAD SCREW M3X14	6
11	5340 75 611-5		アンセツンカハ-		SAFETY COVER	1
12	9710040014		ハネサカネ M4		SPRING WASHER M4	2
13	9642040807		ナハコネシ M4X8		SMALL PAN-HEAD SCREW M4X8	8
14	9642041014		ナハコネシ M4X10		SMALL PAN-HEAD SCREW M4X10	2
15	95338		スイッチ WK244XP-2U		SWITCH WK244XP-2U	3
			CEシヨウ		FOR CE SPEC.	
16	9660040014		ナツト M4		HEXAGON NUT M4	8
17	9710040008		ハネサカネ M4		SPRING WASHER M4	14
18	5330 75 031		カム		CAM	3
			CEシヨウ		FOR CE SPEC.	
19	9642044014		ナハコネシ M4X40		SMALL PAN-HEAD SCREW M4X40	4
			CEシヨウ		FOR CE SPEC.	
20	5290 52 423-1		ピン		PIN	2
21	9642061614		ナハコネシ M6X16		SMALL PAN-HEAD SCREW M6X16	1
22	9716060014		ヒラサカネ M6		PLAIN WASHER M6	1
23	5340 75 211-5		アンセツンカハ-		SAFETY COVER	1
24	5300 53 213		ツマミ		KNOB	1
25	9648043014		サラコネシ M4X30		SMALL FLUSH HEAD SCREW M4X30	6
26	9716030014		ヒラサカネ M3		PLAIN WASHER M3	6
29	5310 32 119		ロータリーステ-		ROTARY STAY	1
30	5340 75 612-2		CDカハ-マト		COVER	1
33	9648051014		サラコネシ M5X10		SMALL FLUSH HEAD SCREW M5X10	2
34	9642031014		ナハコネシ M3X10		SMALL PAN-HEAD SCREW M3X10	4
35	5340 75 511-4		アンセツンカハ-		SAFETY COVER	1
36	5330 75 483		カハ-キャッチ		COVER CATCH	2
37	5295 76 013		サポ-ター		SUPPORTER	2
38	5330 89 620		ヒンジ		HINGE	1
39	9642041614		ナハコネシ M4X16		SMALL PAN-HEAD SCREW M4X16	2
			CEシヨウ		FOR CE SPEC.	
40	5340 75 621		プレート		PLATE	1
41	90730		ハ-カーヒョウ 1.6X5		RIVET 1.6X5	3
42	5340 75 615		オサエイタ		FIXING PLATE	4
43	5290 74 082-1		ラベル(エイコ)		LABEL(ENGLISH)	3
43	5290 74 092		ラベル(ニホンコ)		LABEL(JAPANESE)	3
44	5300 54 332		カラ-		COLLAR	2

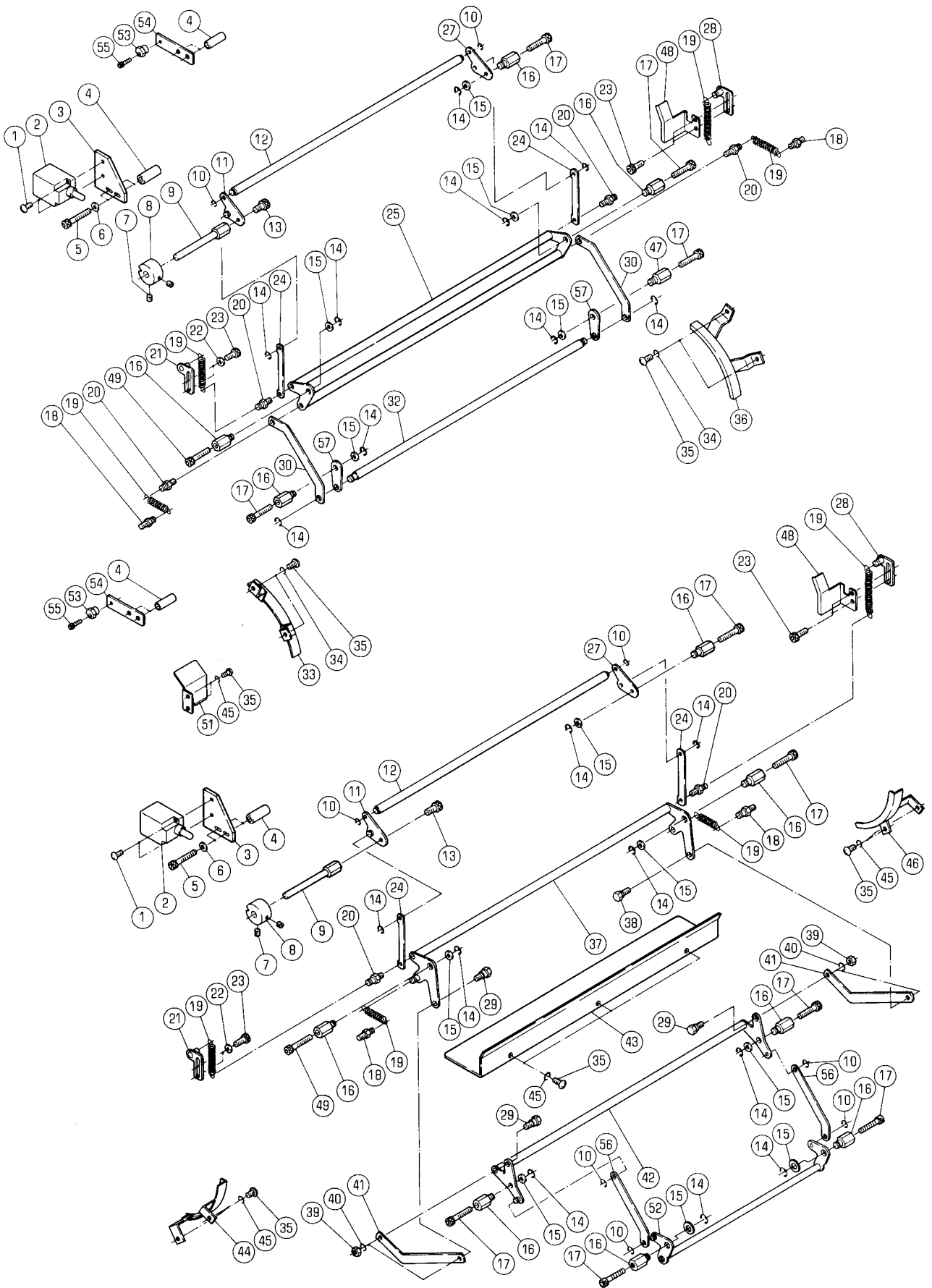

SAFETY BAR

SECTION

SECTION NUMBER

★マークの部品は単品ではお渡してきませんので、セット番号で注文してください。
When ordering items marked ★, indicate the set number because they are available only as a set.

No.	セット番号/ 部品番号	SET No. PART No.	部品名称/ 構成番号	COMPONENT PARTS	PART NAME	個数 Qty		
1	9642041014		ナハコネシ	M4X10	SMALL PAN-HEAD SCREW M4X10	4		
2	95338		スイッチ	WK244XP-2U	SWITCH WK244XP-2U	2		
3	5340 75 734		フ	ラケット	BRACKET	2		
4	5340 75 732		ス	ハ	SPACER	4		
5	9670064508		ソケットボ	ルト M6X45	HEXAGON SOCKET BOLT M6X45	4		
6	9716060014		ヒラサ	カ	PLAIN WASHER M6	4		
7	9684050508		トメネシ	M5X5	SET SCREW M5X5	4		
8	5340 75 733		スイッチカ	ム	SWITCH CAM	2		
9	5340 75 713		スタツ		STUD	2		
10	9721040008		E-リング	E-4	E-RING E-4	8		
11	5340 75 710-1		ア	ム	ARM	2		
12	5340 75 781		シャ	フト	SHAFT	2		
13	9670081208		ソケットボ	ルト M8X12	HEXAGON SOCKET BOLT M8X12	2		
14	9721070008		E-リング	E-7	E-RING E-7	18		
15	5290 29 313		ワツ	シヤ	WASHER	12		
16	5340 75 712		スタツ		STUD	11		
17	9670063008		ソケットボ	ルト M6X30	HEXAGON SOCKET BOLT M6X30	10		
18	5290 37 433		ハ	ネカケ	SPRING STUD	4		
19	5480 25 418		ス	フ	RING	8		
20	5340 75 723		ヒ	ン	PIN	6		
21	5341 75 770		フ	レ	ート	PLATE	2	
22	9716050014		ヒラサ	カ	PLAIN WASHER M5	6		
23	9670051608		ソケットボ	ルト M5X16	HEXAGON SOCKET BOLT M5X16	8		
24	5340 75 714		リン	ク	LINK	4		
25	5340 75 740		アンセツ	ンハ	ツ (D)	SAFETY BAR (D)	1	
27	5340 75 780-1		ア	ム	ARM	2		
28	5341 75 780		フ	レ	ート	PLATE	2	
29	5340 75 718		ヒ	ン	PIN	3		
30	5340 75 741		リン	ク	LINK	2		
32	5344 75 722		アンセツ	ンハ	ツ	SAFETY BAR	1	
33	5340 75 114-1		カ	ハ	ツ	COVER	1	
34	9710050014		ハ	ネサ	カ	PLAIN WASHER M5	4	
35	9642051014		ナハコネシ	M5X10	SMALL PAN-HEAD SCREW M5X10	13		
36	5340 75 115-1		カ	ハ	ツ	COVER	1	
37	5340 75 720		アンセツ	ンハ	ツ (B)	SAFETY BAR (B)	1	
38	5340 75 717		ヒ	ン	PIN	1		
39	9660060014		ナツ	M6	HEXAGON NUT M6	4		
40	9710060008		ハ	ネサ	カ	PLAIN WASHER M6	4	
41	5340 75 725		リン	ク	LINK	2		
42	5340 75 920		アンセツ	ンハ	ツ	SAFETY BAR	1	
43	5340 75 716		アンセツ	ンカ	ハ	ツ	SAFETY COVER	1
44	5340 75 117-1		カ	ハ	ツ	COVER	1	
45	9710050008		ハ	ネサ	カ	PLAIN WASHER M5	9	
46	5340 75 118-1		カ	ハ	ツ	COVER	1	
47	5340 75 724		スタツ		STUD	1		
48	5340 75 116-3		カ	ハ	ツ	COVER	2	
49	9670062008		ソケットボ	ルト M6X20	HEXAGON SOCKET BOLT M6X20	2		
51	5330 73 071-1		カ	ハ	ツ	COVER	1	
52	5340 75 910		アンセツ	ンハ	ツ	SAFETY BAR	1	
53	5340 75 736		ス	ハ	SPACER	2		
54	5340 75 735		フ	レ	ート	PLATE	2	
55	9670041408		ソケットボ	ルト M4X14	HEXAGON SOCKET BOLT M4X14	2		
56	5340 75 922-1		リン	ク	LINK	2		
57	5340 75 751-1		ア	ム	ARM	2		

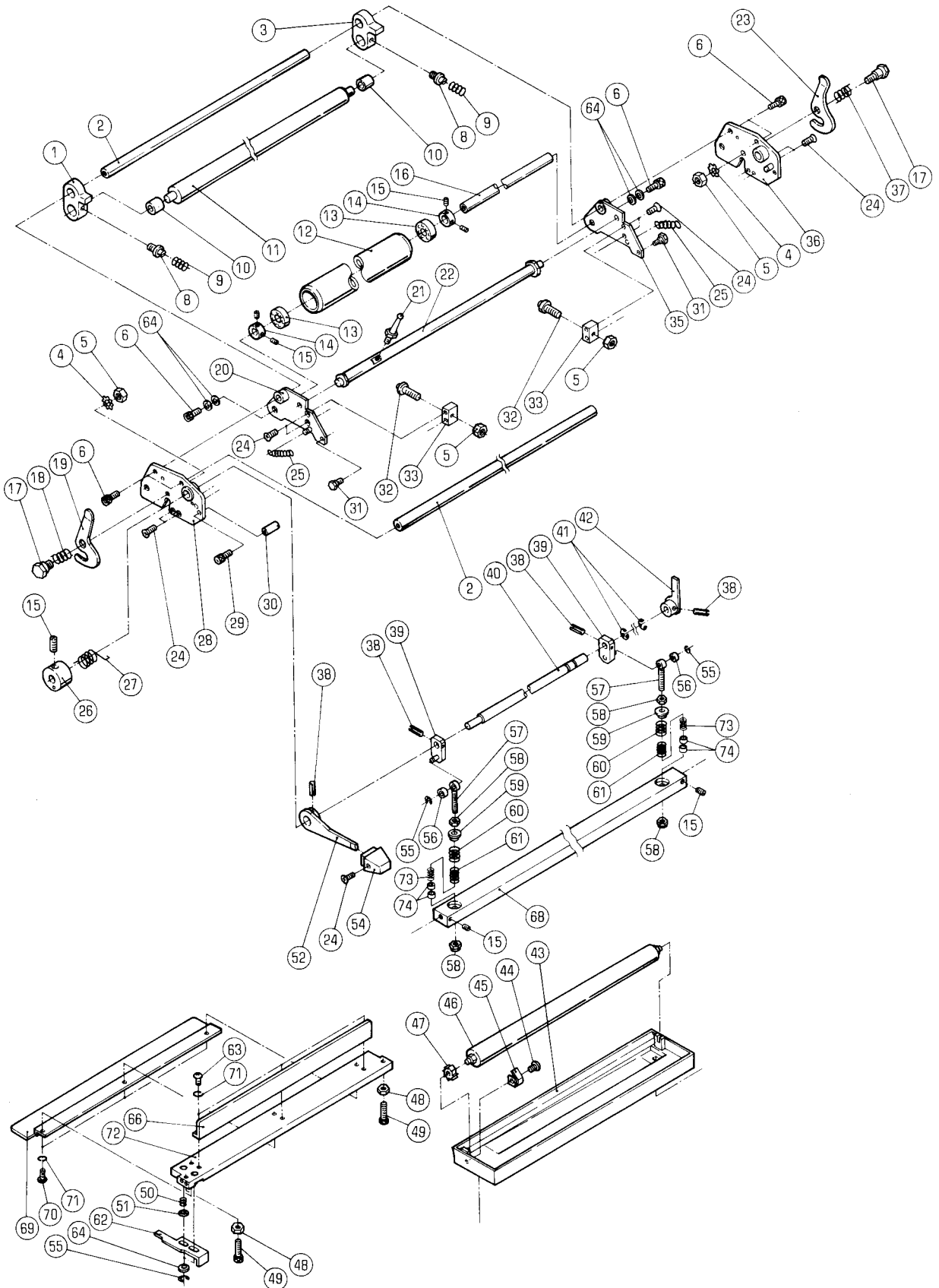

1ST BLANKET CLEANING

セクション
SECTION

SECTION NUMBER

5340Z 820

★マークの部品は単品ではお渡しできませんので、セット番号で注文してください。
When ordering items marked ★, indicate the set number because they are available only as a set.

No.	セット番号/ 部品番号	SET No. PART No.	部品名称/ 構成番号	COMPONENT PARTS	PART NAME No.	個数 Qty
	5310 82	250	セシヨウローラ	ASSY	CLEANING ROLLER ASSY	1
			12,13			
	5340 82	100-2	フランクットセシヨウ	ASSY	BLANKET CLEANER ASSY (BLACK)	1
			1-6,8-33,35-42,48-52,54-64,66,68-74			
	5340 82	190	シャフト	ASSY	SHAFT ASSY	1
			38-40,42,52			
	5340 82	266Z-1	ネジ	ASSY	SCREW ASSY	2
			56,57			
	5340 82	713Z-1	ローラアーム	ASSY	ROLLER ARM ASSY	1
			3,10			
	5340 82	714Z-1	ローラアーム	ASSY	ROLLER ARM ASSY	1
			1,10			
	5346 82	100-2	フランクットセシヨウ	ASSY	BLANKET CLEANER ASSY (IVORY)	1
			1-6,8-33,35-42,48-52,54-64,66,68-74			
1	5340 82	714-1	ローラアーム		ROLLER ARM	1
2	5310 82	181	ステー		STAY	2
3	5340 82	713-1	ローラアーム		ROLLER ARM	1
4	90640		ハツキサカ	B6	TOOTHED LOCK WASHER B6	2
5	9660060014		ナット	M6	HEXAGON NUT M6	4
6	9670061208		ソケットホルト	M6X12	HEXAGON SOCKET BOLT M6X12	6
8	5300 82	256	ネジ		SCREW	2
9	5300 82	257	スプリング		SPRING	2
10	5486 25	423	フツシユ		BUSHING	2
11	5310 82	282	ローラ		ROLLER	1
12	5310 82	240	セシヨウローラ		CLEANING ROLLER	1
13	90675		ボールリング	6000DDU	BALL BEARING 6000DDU	2
14	5300 58	513	トメカラー		LOCK COLLAR	2
15	9684050508		トメネジ	M5X5	SET SCREW M5X5	7
16	5340 82	181	ステー		STAY	1
17	5300 82	185-1	ピン		PIN	2
18	5300 82	187	スプリング		SPRING	1
19	5340 82	711	レバー		LEVER	1
20	5340 82	230	フレーム		FRAME	1
21	5340 82	301	レバー		LEVER	1
22	5330 82	720	シャフト		SHAFT	1
23	5340 82	712	レバー		LEVER	1
24	9648041014		サラコネジ	M4X10	SMALL FLUSH HEAD SCREW M4X10	9
25	5300 82	259-1	スプリング		SPRING	2
26	5300 59	132	ホルダー		HOLDER	1
27	5330 82	201	スプリング		SPRING	1
28	5340 82	160	フレーム		FRAME	1
29	9670051001		ソケットホルト	M5X10	HEXAGON SOCKET BOLT M5X10	1
30	5340 82	267	ストッパ		STOPPER	1
31	5340 82	264	ピン		PIN	2
32	5330 82	711	ネジ		SCREW	2
33	5340 82	254	ブロック		BLOCK	2
35	5340 82	240	フレーム		FRAME	1
36	5340 82	170	フレーム		FRAME	1
37	5300 82	188	スプリング		SPRING	1
38	9410301608		スプリングピン	3X16	SPRING PIN 3X16	4
39	5340 82	260	アーム		ARM	2
40	5340 82	191	シャフト		SHAFT	1
41	9721070014		Eリング	E-7	E-RING E-7	2
42	5340 82	220	レバー		LEVER	1
43	5340 82	310	ソウ		RESERVOIR	1
44	9642040414		ナハコネジ	M4X4	SMALL PAN-HEAD SCREW M4X4	1
45	5330 82	321	イタハネ		LEAF SPRING	1
46	5310 82	323-2	スポンジローラ		SPONGE ROLLER	1
47	5330 82	425	ラチエツト		RACHET	1

タ"イ1 フ"ランケツトセンシ"ヨウ

セクション
SECTION

セクション番号

SECTION NUMBER

5340Z 820

1ST BLANKET CLEANING

★マークの部品は単品ではお渡しできませんので、セット番号で注文してください。
When ordering items marked ★, indicate the set number because they are available only as a set.

No.	セット番号/ 部品番号	SET No PART No	部品名称/ 構成番号	COMPONENT PARTS	PART NAME No.	個数 Qty
48	5430	21	518-1	ナツト	NUT	2
49	9670042008			ソケットホルト M4X20	HEXAGON SOCKET BOLT M4X20	2
50	5330	82	426	スフ°リンク"	SPRING	1
51	5300	29	317	ワツシャ-	WASHER	1
52	5340	82	210	レハ-	LEVER	1
54	5300	33	538	ツマミ(アイホ"リー)	KNOB(IVORY)	1
54	5310	33	538-1	ツマミ(タ"ークグ"レー)	KNOB(DARK GRAY)	1
55	9721040014			E-リング" E-4	E-RING E-4	4
56	90890			オイルスト"ライメツト 70B-0606	BUSHING 0606	2
57	5340	82	266-1	ネジ"	SCREW	2
58	90703			Uナツト M6	U-NUT M6	4
59	5340	82	265	ワツシャ-	WASHER	2
60	5430	38	414	スフ°リンク"	SPRING	2
61	5480	53	126	スフ°リンク"	SPRING	2
62	5340	82	253	オクリイタ	PLATE	1
63	9642040814			ナハ"コネジ" M4X8	SMALL PAN-HEAD SCREW M4X8	3
64	9716060014			ヒラサ"カ"ネ M6	PLAIN WASHER M6	6
66	5340	82	183	カハ"	COVER	1
68	5340	82	263-1	ハ"	BAR	1
69	5340	82	184	カハ"	COVER	1
70	9642041014			ナハ"コネジ" M4X10	SMALL PAN-HEAD SCREW M4X10	3
71	9710040008			ハ"ネサ"カ"ネ M4	SPRING WASHER M4	6
72	5340	82	250	ステー	STAY	1
73	5290	36	355-1	スフ°リンク"	SPRING	2
74	5332	82	265	スハ°-サー	SPACER	4

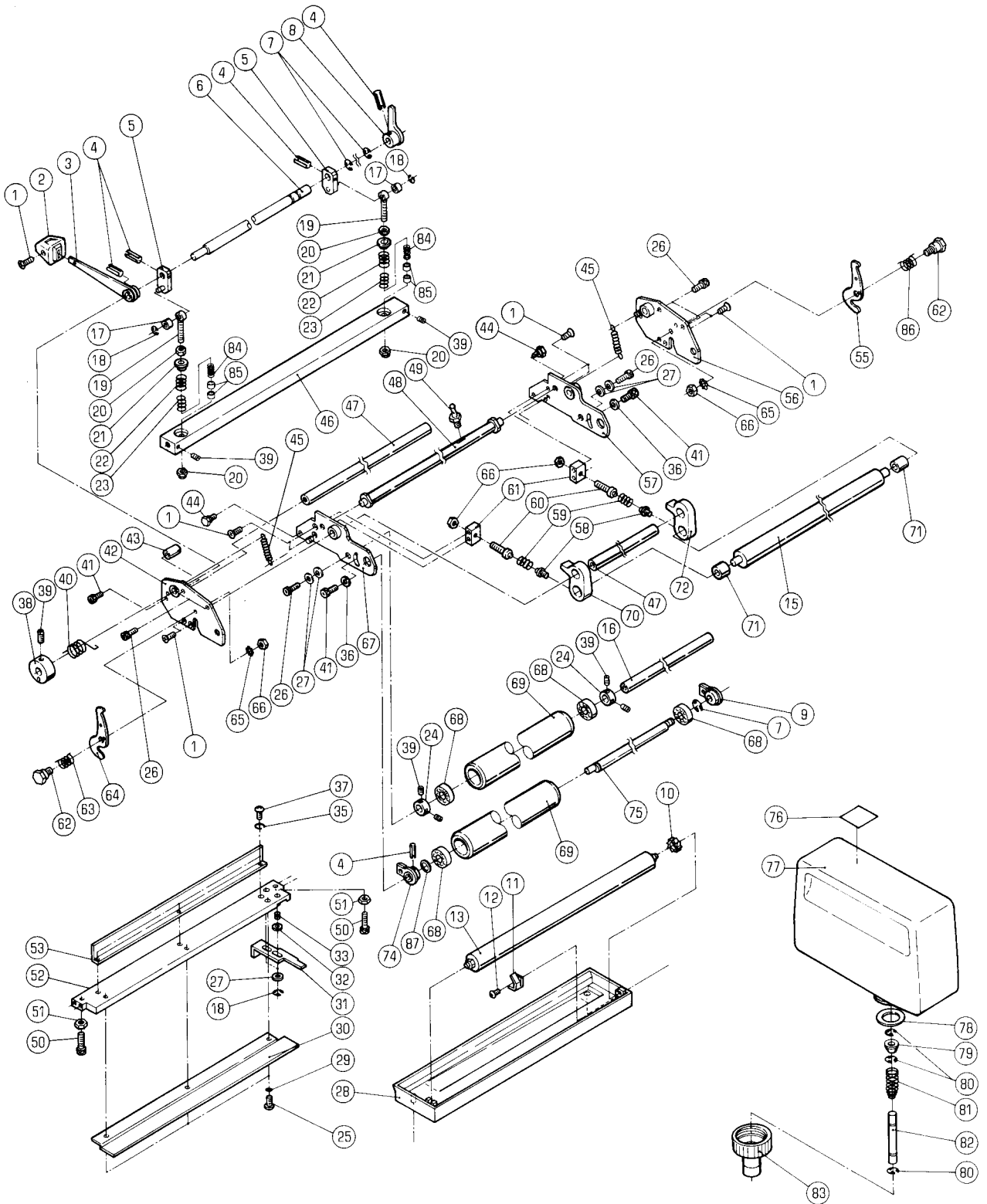

タイプ フランケットセシヨウ

セクション
SECTION

セクション番号
SECTION NUMBER

5340Z 825

2ND BLANKET CLEANING

★マークの部品は単品ではお渡しできませんので、セット番号で注文してください。
When ordering items marked ★, indicate the set number because they are available only as a set.

No.	セット番号/ 部品番号/PART No	SET No PART No	部品名称/ 構成番号/COMPONENT PARTS	PART NAME	個数 Qty
	5300	53 250-5	ミス [★] ホトルキャツフ [○] ASSY 78-83	WATER BOTTLE CAP ASSY	1
	5310	82 250	セシヨウ [○] ローラー ASSY 68,69	CLEANING ROLLER ASSY	2
	5340	82 266Z-1	ネジ [○] ASSY 17,19	SCREW ASSY	2
	5340	82 600-2	フランケットセシヨウ [○] ASSY 1-9,15-27,29-33,35-53,55-72,74,75,84-87	BLANKET CLEANER ASSY(BLACK)	1
	5340	82 650	シャフト ASSY 3-6,8	SHAFT ASSY	1
	5340	82 713Z-1	ローラーアーム ASSY 71,72	ROLLER ARM ASSY	1
	5340	82 714Z-1	ローラーアーム ASSY 70,71	ROLLER ARM ASSY	1
	5340	82 720-1	シャフト ASSY 4,74,75	SHAFT ASSY	1
	5346	82 600-2	フランケットセシヨウ [○] ASSY 1-9,15-27,29-33,35-53,55-72,74,75,84-87	BLANKET CLEANER ASSY(IVORY)	1
1	9648041014		サラコネジ [○] M4X10	SMALL FLUSH HEAD SCREW M4X10	8
2	5300 33 538		ツマミ(アイホ [○] リー)	KNOB(IVORY)	1
2	5310 33 538-1		ツマミ(ダ [○] ークグ [○] レー)	KNOB(DARK GRAY)	1
3	5340 82 660		レバ [○]	LEVER	1
4	9410301608		スフ [○] リンク [○] ピ [○] ン 3X16	SPRING PIN 3X16	5
5	5340 82 260		アーム	ARM	2
6	5340 82 191		シャフト	SHAFT	1
7	9721070014		E-リング [○] E-7	E-RING E-7	3
8	5340 82 670		レバ [○]	LEVER	1
9	5340 82 730		アーム	ARM	1
10	5330 82 425		ラチェット	RACHET	1
11	5330 82 321		イタハ [○] ネ	LEAF SPRING	1
12	9642040414		ナ [○] ハ [○] コネジ [○] M4X4	SMALL PAN-HEAD SCREW M4X4	1
13	5310 82 323-2		スホ [○] ンシ [○] ローラー	SPONGE ROLLER	1
15	5310 82 282		ローラー	ROLLER	1
16	5340 82 181		ステー	STAY	1
17	90890		オイ [○] レ [○] スト [○] ライ [○] メツ [○] ト 70B-0606	BUSHING 0606	2
18	9721040014		E-リング [○] E-4	E-RING E-4	4
19	5340 82 266-1		ネジ [○]	SCREW	2
20	90703		Uナツ [○] ト M6	U-NUT M6	4
21	5340 82 265		ワツシヤ [○]	WASHER	2
22	5430 38 414		スフ [○] リンク [○]	SPRING	2
23	5480 53 126		スフ [○] リンク [○]	SPRING	2
24	5300 58 513		トメカラ [○]	LOCK COLLAR	2
25	9642041014		ナ [○] ハ [○] コネジ [○] M4X10	SMALL PAN-HEAD SCREW M4X10	3
26	9670061208		ソケツ [○] トホ [○] ルト M6X12	HEXAGON SOCKET BOLT M6X12	6
27	9716060014		ヒラサ [○] カ [○] ネ M6	PLAIN WASHER M6	6
28	5340 82 740		ソウ	RESERVOIR	1
29	9710040008		ハ [○] ネサ [○] カ [○] ネ M4	SPRING WASHER M4	3
30	5340 82 184		カハ [○]	COVER	1
31	5340 82 253		オクリ [○] イ [○] タ	PLATE	1
32	5300 29 317		ワツシヤ [○]	WASHER	1
33	5330 82 426		スフ [○] リンク [○]	SPRING	1
35	9710040014		ハ [○] ネサ [○] カ [○] ネ M4	SPRING WASHER M4	3
36	9716050014		ヒラサ [○] カ [○] ネ M5	PLAIN WASHER M5	2
37	9642040814		ナ [○] ハ [○] コネジ [○] M4X8	SMALL PAN-HEAD SCREW M4X8	3
38	5300 59 132		ホル [○] ダ [○]	HOLDER	1
39	9684050508		トメ [○] ネジ [○] M5X5	SET SCREW M5X5	7
40	5330 82 201		スフ [○] リンク [○]	SPRING	1
41	9670051001		ソケツ [○] トホ [○] ルト M5X10	HEXAGON SOCKET BOLT M5X10	3
42	5340 82 170		フレーム	FRAME	1

タイ2 フランケットセンシヨウ

セクション
SECTION

セクション番号

SECTION NUMBER

5340Z 825

2ND BLANKET CLEANING

★マークの部品は単品ではお渡してきませんので、セット番号で注文してください。
When ordering items marked ★, indicate the set number because they are available only as a set.

No.	セット番号/ 部品番号	SET No PART No	部品名称/ 構成番号	COMPONENT PARTS	PART NAME No	個数 Qty
43	5340	82 267	ストッパ-		STOPPER	1
44	5340	82 264	ピン		PIN	2
45	5300	82 259-1	スプリング		SPRING	2
46	5340	82 263-1	バー		BAR	1
47	5310	82 181	ステー		STAY	2
48	5330	82 720	シャフト		SHAFT	1
49	5340	82 301	レバー		LEVER	1
50	9670042008		ソケットホルト M4X20		HEXAGON SOCKET BOLT M4X20	2
51	5430	21 518-1	ナット		NUT	2
52	5340	82 250	ステー		STAY	1
53	5340	82 183	カバー		COVER	1
55	5300	82 186	レバー		LEVER	1
56	5340	82 160	フレーム		FRAME	1
57	5340	82 690	フレーム		FRAME	1
58	5300	82 256	ネジ		SCREW	2
59	5300	82 257	スプリング		SPRING	2
60	5330	82 711	ネジ		SCREW	2
61	5340	82 254	ブロック		BLOCK	2
62	5300	82 185-1	ピン		PIN	2
63	5300	82 188	スプリング		SPRING	1
64	5300	82 184-1	レバー		LEVER	1
65	90640		ハツキサカネ B6		TOOTHED LOCK WASHER B6	2
66	9660060014		ナット M6		HEXAGON NUT M6	4
67	5340	82 680	フレーム		FRAME	1
68	90675		ボールベアリング 6000DDU		BALL BEARING 6000DDU	4
69	5310	82 240	センシヨウローラー		CLEANING ROLLER	2
70	5340	82 714-1	ローラーアーム		ROLLER ARM	1
71	5486	25 423	ブッシュ		BUSHING	2
72	5340	82 713-1	ローラーアーム		ROLLER ARM	1
74	5330	82 740-1	アーム		ARM	1
75	5340	82 721-1	シャフト		SHAFT	1
76	5300	82 543	メイプレート		NAME PLATE	1
77	5330	53 251-1	ミストボトル		WATER BOTTLE	1
78	5300	53 256-3	パッキング		PACKING	1
79	5300	53 254-3	ボトルパッキング		BOTTLE PACKING	1
80	9721030050		E-リング E-3		E-RING E-3	3
81	5290	53 255	スプリング		SPRING	1
82	5300	53 253	ピン		PIN	1
83	5300	53 252-1	キャップ		CAP	1
84	5290	36 355-1	スプリング		SPRING	2
85	5332	82 265	スペーサー		SPACER	4
86	5300	82 187	スプリング		SPRING	1
87	5300	58 365	ワッシャー		WASHER	1

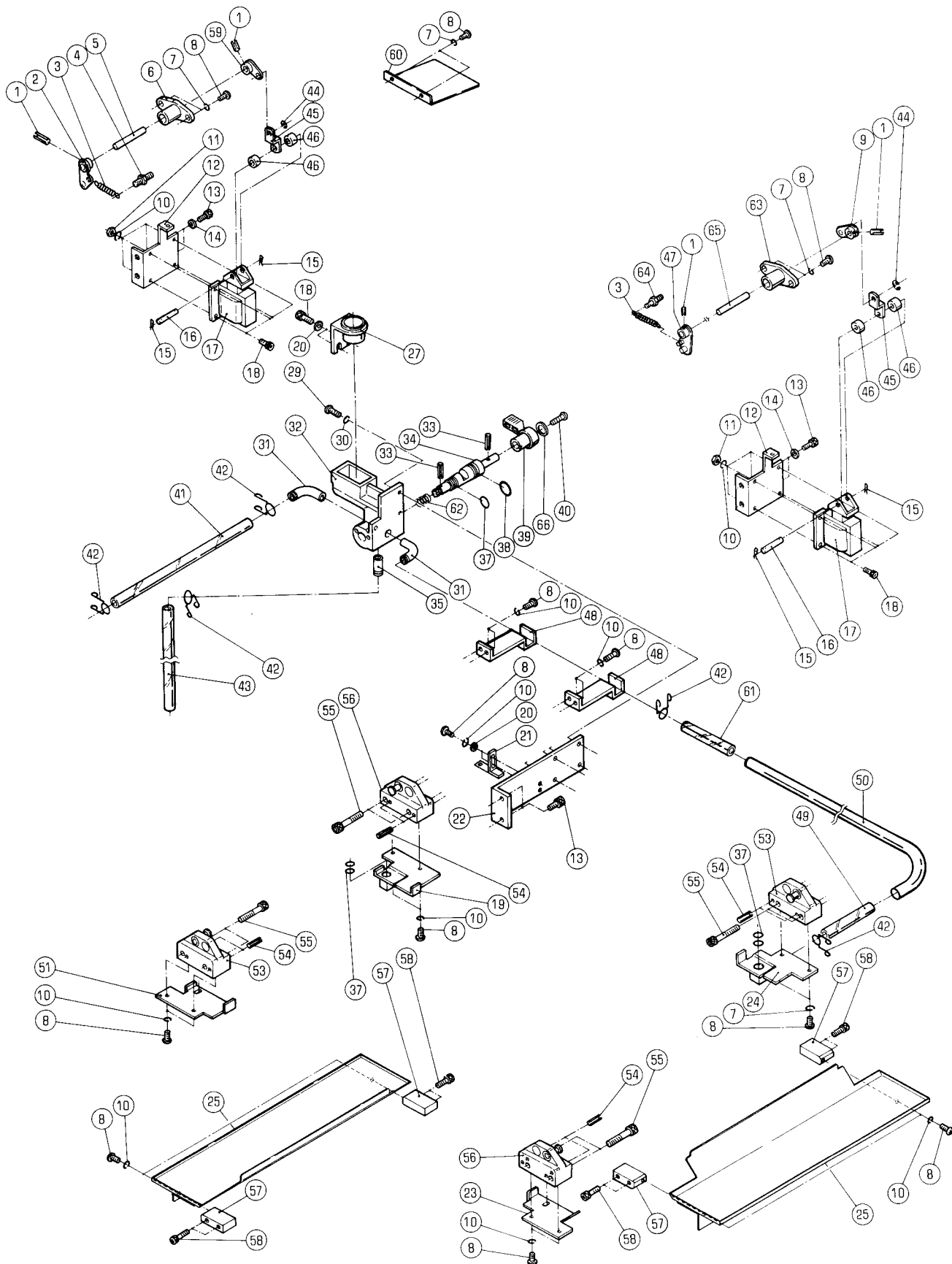

BLANKET CLEANING DRIVE

★マークの部品は単品ではお渡してきませんので、セット番号で注文してください。
When ordering items marked ★, indicate the set number because they are available only as a set.

No.	セット番号/ 部品番号	SET No. PART No.	部品名称/ 構成番号	COMPONENT PARTS	PART NAME	個数 Qty
	5340 82	340-1	アーム ASSY 1,9,47,65		ARM ASSY	1
	5340 82	530-2	バルブ ASSY 31,32,34,35		VALVE ASSY	1
	5340 82	750	アーム ASSY 1,2,5,59		ARM ASSY	1
1	9410301608		スプリングピン 3X16		SPRING PIN 3X16	4
2	5340 82	760	アーム		ARM	1
3	5300 59	565-1	スプリング		SPRING	2
4	5290 37	433	ハネカケ		SPRING STUD	1
5	5340 82	351	シャフト		SHAFT	1
6	5330 59	566	ブッシュ		BUSHING	1
7	9710050014		ハネサカネ M5		SPRING WASHER M5	8
8	9642051014		ナベコネジ M5X10		SMALL PAN-HEAD SCREW M5X10	24
9	5340 82	350	アーム		ARM	1
10	9710050008		ハネサカネ M5		SPRING WASHER M5	24
11	9660050014		ナット M5		HEXAGON NUT M5	8
12	5340 82	542	フランクセット		BRACKET	2
13	9670061208		ソケットホルト M6X12		HEXAGON SOCKET BOLT M6X12	6
14	9716060014		ヒラサカネ M6		PLAIN WASHER M6	4
15	90629		スナップピン SSP-6		SNAP PIN SSP-6	4
16	5300 57	023-1	ピン		PIN	2
17	97657-1		ソレノイド AS-20-N		SOLENOID AS-20-N	2
18	9670051001		ソケットホルト M5X10		HEXAGON SOCKET BOLT M5X10	10
19	5340 82	780-1	フランクセット		BRACKET	1
20	9716050014		ヒラサカネ M5		PLAIN WASHER M5	4
21	5340 82	520	ストッパ		STOPPER	1
22	5340 82	511	フランクセット		BRACKET	1
23	5340 82	131-2	フランクセット		BRACKET	1
24	5340 82	140-2	フランクセット		BRACKET	1
25	5340 82	793-2	カバー		COVER	2
27	5300 82	520-1	フランクセット		BRACKET	1
29	9642061614		ナベコネジ M6X16		SMALL PAN-HEAD SCREW M6X16	3
30	9710060008		ハネサカネ M6		SPRING WASHER M6	3
31	5340 82	513-1	ニツフル		NIPPLE	2
★ 32	5340 82	512-2	バルブボディ		VALVE BODY	1
33	9410302008		スプリングピン 3X20		SPRING PIN 3X20	2
★ 34	5340 82	514-1	バルブ		VALVE	1
★ 35	5300 82	513	ニツフル		NIPPLE	1
37	90512		Oリング P-10A		O-RING P-10A	5
38	90505		Oリング P-16		O-RING P-16	1
39	5300 52	121	レバー(アイボリー)		LEVER(IVORY)	1
39	5310 52	121-1	レバー(ダークグレー)		LEVER(DARK GRAY)	1
40	9650052014		マルサラコネジ M5X20		SCREW M5X20	1
41	5340 82	797	NBRホース 10X13X220		HOSE 10X13X220	1
42	5300 82	517	グリップ		GRIP	5
43	5340 82	796	NBRホース 10X13X350		HOSE 10X13X350	1
44	9721070008		Eリング E-7		E-RING E-7	2
45	5340 82	541-1	リンク		LINK	2
46	91710003		スペーサー		SPACER	4
47	5340 82	360-1	アーム		ARM	1
48	5340 82	523	フランクセット		BRACKET	2
49	5340 82	791	NBRホース 10X13X110		HOSE 10X13X110	1
50	5340 82	524	パイプ		PIPE	1
51	5340 82	771-1	フランクセット		BRACKET	1
53	5340 82	120	フランクセット		BRACKET	2
54	9410502008		スプリングピン 5X20		SPRING PIN 5X20	8
55	9670083508		ソケットホルト M8X35		HEXAGON SOCKET BOLT M8X35	8
56	5340 82	110	フランクセット		BRACKET	2

フランクセットセンシヨウクトウ

セクション
SECTION

セクション番号

SECTION NUMBER

5340Z 828

BLANKET CLEANING DRIVE

★マークの部品は単品ではお渡しできませんので、セット番号で注文してください。
When ordering items marked ★, indicate the set number because they are available only as a set.

No.	セット番号 / SET No 部品番号 / PART No	部品名称 / 構成番号 / COMPONENT PARTS	PART NAME No.	個数 Qty
57	5340 82 794	フランクセット	BRACKET	4
58	9670051608	ソケットホルト M5X16	HEXAGON SOCKET BOLT M5X16	8
59	5340 82 770	アーム	ARM	1
60	5340 82 795	カバー	COVER	1
61	5340 82 792	NBRホース 10X13X120	HOSE 10X13X120	1
62	5290 32 121	スプリング	SPRING	1
63	5340 82 342	ブッシュ	BUSHING	1
64	5290 36 351	ハネカケ	SPRING STUD	1
65	5340 82 341	シャフト	SHAFT	1
66	5300 12 224	プレート	PLATE	1

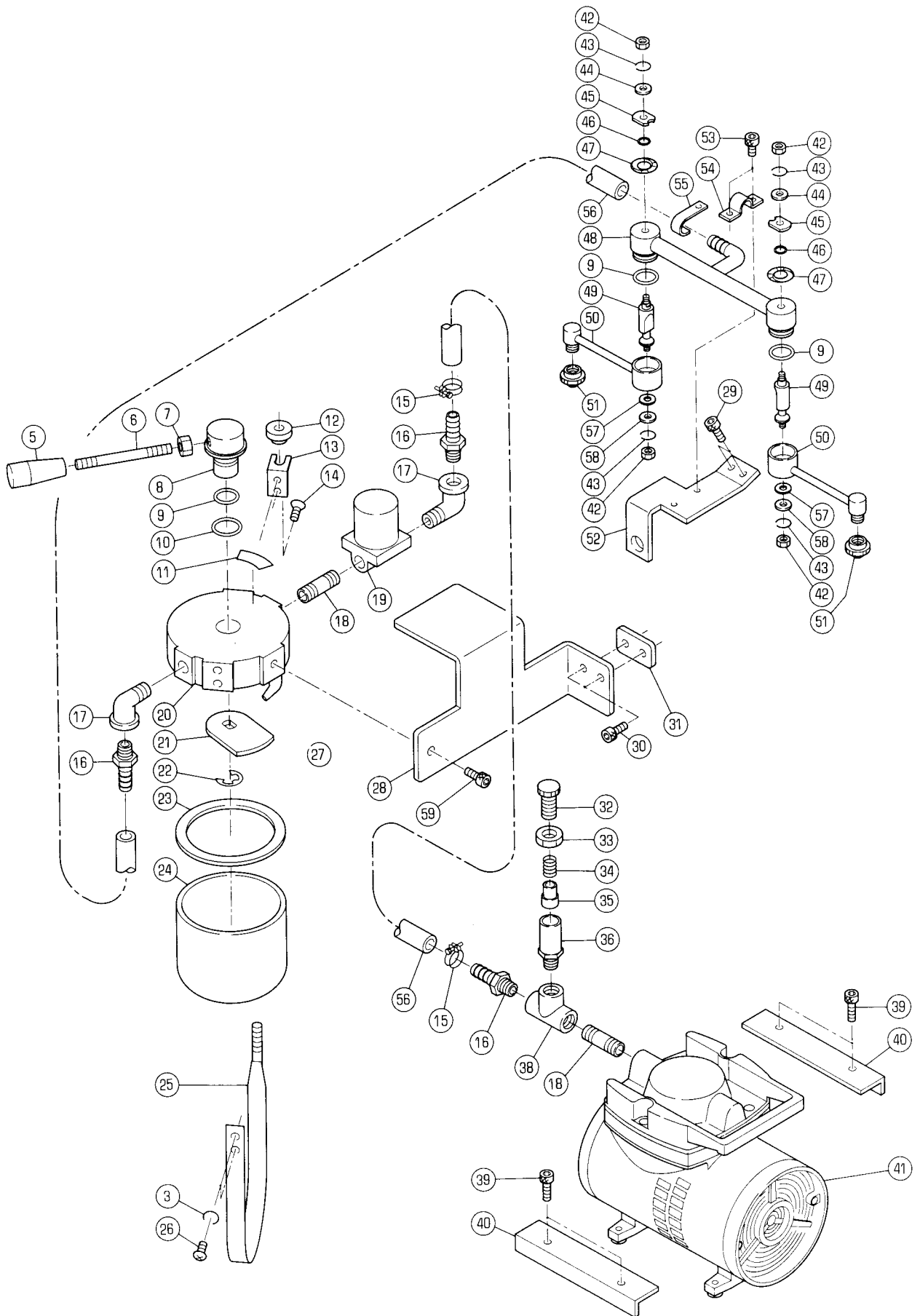

POWDER SPRAY DEVICE

★マークの部品は単品ではお渡しできませんので、セット番号で注文してください。
When ordering items marked ★, indicate the set number because they are available only as a set.

No.	セット番号/ 部品番号	SET No. PART No.	部品名称/ 構成番号	COMPONENT PARTS	PART NAME	個数 Qty
	5332 83	030-1	スプレーノズル ASSY 9,42-51,57,58		SPRAY NOZZLE ASSY	1
	5332 83	040	ホルダー ASSY 50,57		HOLDER ASSY	2
	5344 83	050	ボトル ASSY 3,5-14,16-26		BOTTLE ASSY	1
	5430 14	450	バルブ ASSY 32-36		VALVE ASSY	1
3	9710050008		ハネサカネ M5		SPRING WASHER M5	2
5	5430 32	815	ツマミ		KNOB	1
6	5480 14	428-1	レバー		LEVER	1
7	9660050014		ナット M5		HEXAGON NUT M5	1
8	5340 83	261	ツマミ		KNOB	1
9	90505		O-リング P-16		O-RING P-16	3
10	90511		O-リング P-20		O-RING P-20	1
11	5430 78	297	ラベル		LABEL	1
12	5430 39	118	ツマミ		KNOB	1
13	5430 14	437	ホルダー		HOLDER	1
14	9648051014		サラコネジ M5X10		SMALL FLUSH HEAD SCREW M5X10	2
15	91190		ホースバンド 13		HOSE BAND 13	2
16	91238		ホースニツフル 1/4		HOSE NIPPLE 1/4	3
17	91235		メスオスエルボ 1/4		ELBOW 1/4	2
18	91258		ニツフル 1/4		NIPPLE 1/4	2
19	90904004		バルブ AB2X1142 AC115V		VALVE AB2X 1142 AC115V	1
20	5430 14	470	ボトルキャップ		BOTTLE CAP	1
21	5430 14	460	プレート		PLATE	1
22	90609		BE-リング BE-80		BE-RING BE-80	1
23	5430 14	433-1	パッキン		PACKING	1
24	5430 14	431	ボトル		BOTTLE	1
25	5430 14	438	バンド		BAND	1
26	9642051014		ナヘコネジ M5X10		SMALL PAN-HEAD SCREW M5X10	2
28	5344 83	031	ブラケット		BRACKET	1
29	9670061208		ソケットホルト M6X12		HEXAGON SOCKET BOLT M6X12	2
30	9670051208		ソケットホルト M5X12		HEXAGON SOCKET BOLT M5X12	2
31	5340 83	276	プレート		PLATE	1
32	5430 14	452	ツマミ		KNOB	1
33	9662120014		ナット M12		HEXAGON NUT M12	1
34	5430 14	453	スプリング		SPRING	1
35	5430 14	454	ピン		PIN	1
36	5430 14	451	バルブ		VALVE	1
38	91280		ツキテ T 1/4		PIPE FITTING T 1/4	1
39	9670062508		ソケットホルト M6X25		HEXAGON SOCKET BOLT M6X25	4
40	5340 83	277	ブラケット		BRACKET	2
41	5340 61	957-1	エアコンプレッサー		AIR COMPRESSOR	1
42	9660040014		ナット M4		HEXAGON NUT M4	4
43	9710040014		ハネサカネ M4		SPRING WASHER M4	4
44	9716040014		ヒラサカネ M4		PLAIN WASHER M4	2
45	5332 83	023	プレート		PLATE	2
46	90510		O-リング P-6		O-RING P-6	2
47	5332 74	202	シール		SEAL	2
48	5332 83	020-1	ホースニツフル		HOSE NIPPLE	1
49	5332 83	031-2	スタッド		STUD	2
★50	5332 83	010-1	ノズルホルダー		NOZZLE HOLDER	2
51	5332 83	014	スプレーノズル		SPRAY NOZZLE	2
52	5344 83	032	ブラケット		BRACKET	1
53	9670050808		ソケットホルト M5X8		HEXAGON SOCKET BOLT M5X8	2
54	5332 83	033	ブラケット		BRACKET	1
55	5340 83	032	ホースバンド		HOSE BAND	1
56	5310 83	272	ヒールホース 8X12X1300		HOSE 8X12X1300	2

スプレーソウチ

POWDER SPRAY DEVICE

セクション
SECTION

セクション番号
SECTION NUMBER

5340Z 830

★マークの部品は単品ではお渡しできませんので、セット番号で注文してください。
When ordering items marked ★, indicate the set number because they are available only as a set.

No.	セット番号/ 部品番号	SET No PART No	部品名称/ 構成番号	COMPONENT PARTS	PART NAME No.	個数 Q'ty
57	5332	83 032	パッキン		PACKING	2
58	5640	35 624	ワッシャー		WASHER	2
59	9670081208		ソケットボルト	M8X12	HEXAGON SOCKET BOLT M8X12	1

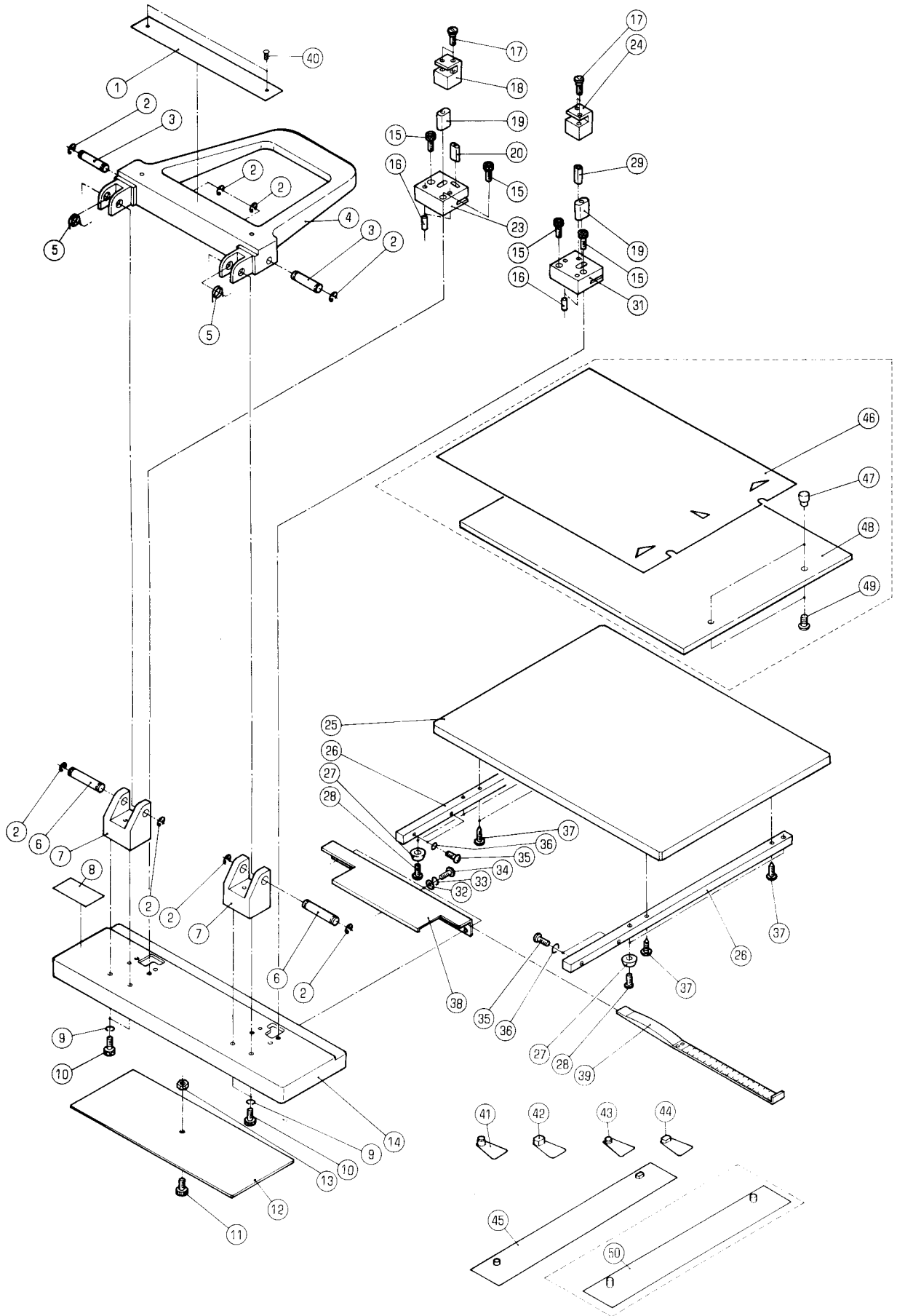

REGISTER PUNCH

★マークの部品は単品ではお渡しできませんので、セット番号で注文してください。
When ordering items marked ★, indicate the set number because they are available only as a set.

No.	セット番号/ 部品番号	SET No PART No	部品名称/ 構成番号	COMPONENT PARTS	PART NAME	個数 Q'ty
	5110 10	010-4	レジスターパンチセット	RP22	REGISTER PUNCH SET RP22	1
				1-20,23-29,31-45		
	5110 10	100-4	レジスターパンチ ASSY		REGISTER PUNCH ASSY	1
				1-20,23-29,31-40		
	5110 10	180-1	パンチセット ASSY(A)		PUNCH SET ASSY(A)	1
				16,19,29,31		
	5110 10	190-1	パンチセット ASSY(B)		PUNCH SET ASSY(B)	1
				16,19,20,23		
	5110 20	110-1	アーム ASSY		ARM ASSY	1
				1,4,40		
	5340 54	690	レジスターシート ASSY		REGISTER MARKING DEVICE ASSY	1
				46-49		
1	5110 20	131-1	メイパン		NAME PLATE	1
2	9721080008		E-リング	E-8	E-RING E-8	8
3	5110 20	121	ピン		PIN	2
4	5110 20	111	アーム		ARM	1
5	5110 20	119	スプリング		SPRING	2
6	5110 20	112	ピン		PIN	2
7	5110 10	121	ブラケット		BRACKET	2
8	5110 20	132-1	メイパン		NAME PLATE	1
9	9710060008		ハネサカネ	M6	SPRING WASHER M6	4
10	9670061208		ソケットホルト	M6X12	HEXAGON SOCKET BOLT M6X12	4
11	90790		ユリヤケシヨウネジ	M3X10	SCREW M3X10	1
12	5110 10	141	カバー		COVER	1
13	9660030014		ナット	M3	HEXAGON NUT M3	1
14	5110 10	110	プレート		PLATE	1
15	9670052008		ソケットホルト	M5X20	HEXAGON SOCKET BOLT M5X20	4
16	9412501400		ハイコウピン	5X14	PARALLEL PIN 5X14	4
17	5110 20	115	ネジ		SCREW	4
18	5110 20	114-1	ブラケット		BRACKET	1
★	19	5110 20	パンチ		PUNCH	2
★	20	5110 20	パンチ		PUNCH	1
★	23	5110 10	タイス		DICE	1
	24	5110 20	ブラケット		BRACKET	1
	25	5110 10	ボード		BOARD	1
	26	5110 10	ステー		STAY	2
	27	99948	ワッシング	BU-692B	BUSHING BU-692B	4
	28	9642042014	ナヘコネジ	M4X20	SMALL PAN-HEAD SCREW M4X20	4
★	29	5110 20	パンチ		PUNCH	1
★	31	5110 10	タイス		DICE	1
	32	9716050014	ヒラサカネ	M5	PLAIN WASHER M5	3
	33	9710050008	ハネサカネ	M5	SPRING WASHER M5	3
	34	9642050814	ナヘコネジ	M5X8	SMALL PAN-HEAD SCREW M5X8	3
	35	9642041214	ナヘコネジ	M4X12	SMALL PAN-HEAD SCREW M4X12	4
	36	9710040008	ハネサカネ	M4	SPRING WASHER M4	4
	37	90773	モクネジ	4.8X20	WOOD SCREW 4.8X20	4
	38	5110 10	プレート		PLATE	1
	39	5110 10	スケール		SCALE	1
	40	90730	ローカーヒョウ	1.6X5	RIVET 1.6X5	2
	41	5110 20	レジスターピン	(6MM)	REGISTER PIN(6MM)	1
	42	5110 20	レジスターピン	(6MM)	REGISTER PIN(6MM)	1
	43	5110 20	レジスターピン	(2MM)	REGISTER PIN(2MM)	1
	44	5110 20	レジスターピン	(2MM)	REGISTER PIN(2MM)	1
	45	5110 20	レジスターバー	(6MM)	REGISTER BAR(6MM)	1
	46	5340 54	シート		SHEET	1
	47	5340 54	ピン		PIN	2
	48	5340 54	シート		SHEET	1
	49	9652030614	トラスコネジ	M3X6	SMALL TRUSS SCREW M3X6	2
	50	5110 20	レジスターバー	(2MM)	REGISTER BAR(2MM)	1

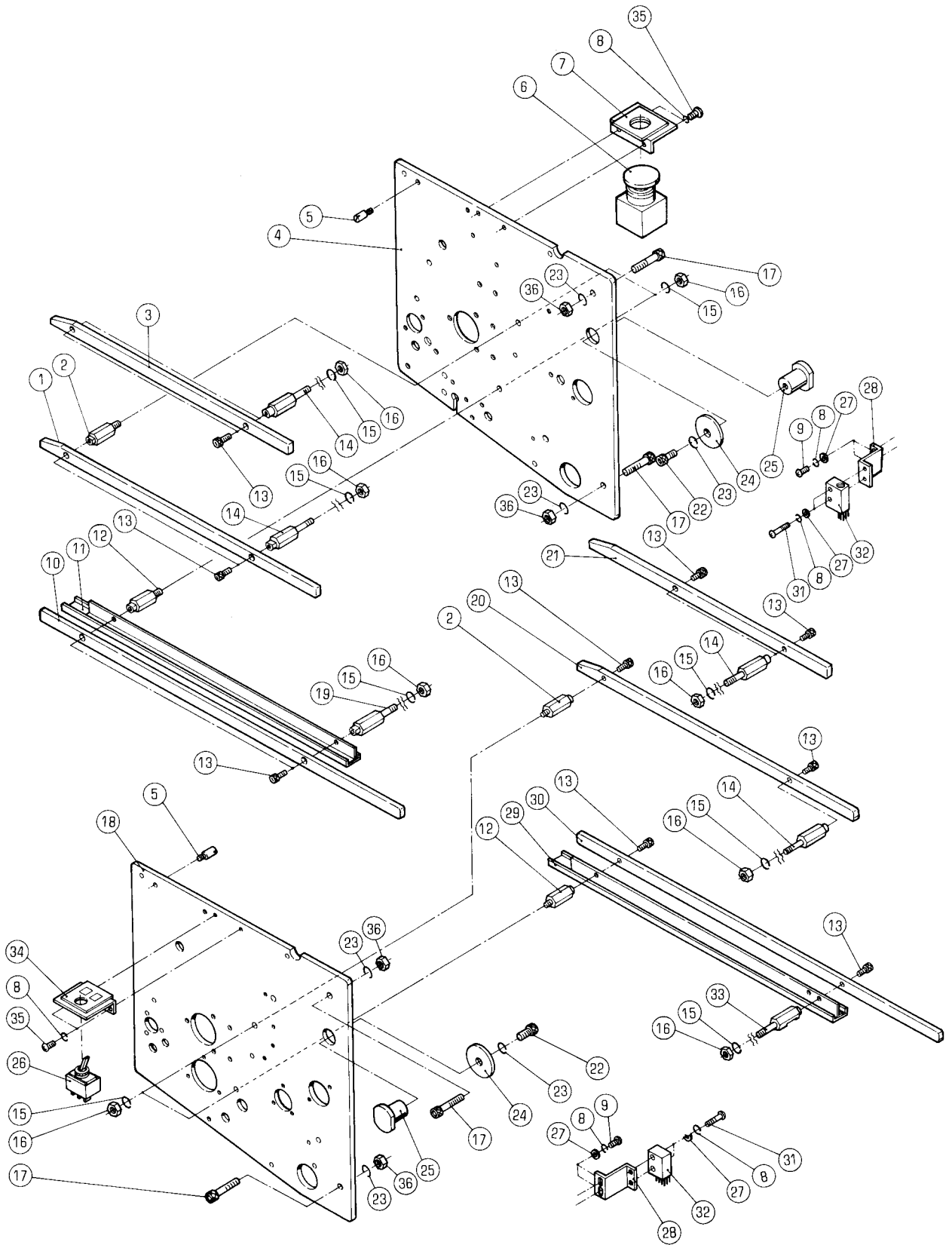

フレーム (CD)

セクション
SECTION

セクション番号
SECTION NUMBER

5340Z 860

FRAME (CD)

★マークの部品は単品ではお渡しできませんので、セット番号で注文してください。
When ordering items marked ★, indicate the set number because they are available only as a set.

No.	セット番号/ 部品番号	SET No PART No	部品名称/ 構成番号	COMPONENT PARTS	PART NAME No	個数 Qty
1	5300	87 425-1	カイト		GUIDE	1
2	5290	87 421-1	スタット		STUD	2
3	5330	87 435-1	カイト		GUIDE	1
4	5340	86 212-1	フレーム		FRAME	1
5	5290	52 422	ピン		PIN	2
6	96519		スイッチ AVW401-R		SWITCH AVW401-R	1
6	96522		スイッチ AVW402-R		SWITCH AVW402-R	1
			CEシヨウ		FOR CE SPEC.	
7	5340	61 411	ブラケット		BRACKET	1
8	9710050008		ハネサカネ M5		SPRING WASHER M5	12
9	9642051014		ナヘコネシ M5X10		SMALL PAN-HEAD SCREW M5X10	4
10	5290	87 423-1	カイト		GUIDE	1
11	5290	87 441	アフラウケ		OIL RECEIVER	1
12	5290	87 422-1	スタット		STUD	2
13	9670041008		ソケットホルト M4X10		HEXAGON SOCKET BOLT M4X10	12
14	5340	87 421-1	スタット		STUD	6
15	9710060008		ハネサカネ M6		SPRING WASHER M6	12
16	9660060014		ナツ M6		HEXAGON NUT M6	12
17	9670083508		ソケットホルト M8X35		HEXAGON SOCKET BOLT M8X35	4
18	5340	86 211-2	フレーム		FRAME	1
19	5340	87 423-1	スタット		STUD	1
20	5300	87 424-1	カイト		GUIDE	1
21	5330	87 436-1	カイト		GUIDE	1
22	9670081608		ソケットホルト M8X16		HEXAGON SOCKET BOLT M8X16	2
23	9710080008		ハネサカネ M8		SPRING WASHER M8	6
24	5290	24 126	ワッシャー		WASHER	2
25	5290	86 413	フツシク		BUSHING	2
26	96589		スイッチ AJ4534		SWITCH AJ4534	1
27	9716050014		ヒラサカネ M5		PLAIN WASHER M5	8
28	5340	87 462	ブラケット		BRACKET	2
29	5290	87 431-2	アフラウケ		OIL RECEIVER	1
30	5310	87 423-2	カイト		GUIDE	1
31	9642052014		ナヘコネシ M5X20		SMALL PAN-HEAD SCREW M5X20	4
32	5340	87 461	ブラシ		BRUSH	2
33	5340	87 422-1	スタット		STUD	1
34	5340	61 437-1	ブラケット		BRACKET	1
35	9642050814		ナヘコネシ M5X8		SMALL PAN-HEAD SCREW M5X8	4
36	9660080014		ナツ M8		HEXAGON NUT M8	4

ドライブシャフト (CD)
DRIVE, DRIVEN SHAFTS (CD)

セクション
SECTION

セクション番号
SECTION NUMBER

5340Z 870

★マークの部品は単品ではお渡しできませんので、セット番号で注文してください。
When ordering items marked ★, indicate the set number because they are available only as a set.

No.	セット番号/ 部品番号	SET No. PART No.	部品名称/ 構成番号	COMPONENT PARTS	PART NAME No.	個数 Qty
	5300	87 212Z	スプロケット ASSY	SPROCKET ASSY		1
			56,60			
	5300	87 213Z	スプロケット ASSY	SPROCKET ASSY		1
			56,57			
	5310	87 150-1	ロータリガイド ASSY	ROTARY GUIDE ASSY		1
			27-32,39-42			
	5340	87 110-2	スプロケット ASSY	SPROCKET ASSY		1
			23,24,43-45			
1	9642040814		ナット M4X8	SMALL PAN-HEAD SCREW M4X8		2
2	9710040008		ワッシャー M4	SPRING WASHER M4		2
3	5340 87 126		スケール	SCALE		1
4	9670054008		ソケットボルト M5X40	HEXAGON SOCKET BOLT M5X40		3
5	5330 24 515		インジケータ	INDICATOR		1
6	5340 87 127		スペーサ	SPACER		1
7	5340 87 117		ボス	BOSS		2
8	9684060608		トメネジ M6X6	SET SCREW M6X6		8
9	9648040814		フラッシュヘッドネジ M4X8	SMALL FLUSH HEAD SCREW M4X8		4
10	5340 87 124		ブラケット	BRACKET		1
11	5340 87 123		ブラケット	BRACKET		1
12	97837		近接スイッチ GXL-N12F	PROXIMITY SWITCH GXL-N12F		2
13	9642030314		ナット M3X3	SMALL PAN-HEAD SCREW M3X3		4
14	9670051001		ソケットボルト M5X10	HEXAGON SOCKET BOLT M5X10		2
15	5340 87 125		ブラケット	BRACKET		1
16	5340 87 119		タイミングプレート	TIMING PLATE		1
17	5340 87 121		タイミングプレート	TIMING PLATE		1
18	9670061408		ソケットボルト M6X14	HEXAGON SOCKET BOLT M6X14		3
19	5340 87 115		ホルダー	HOLDER		1
20	90207		ボールベアリング 6203LLB	BALL BEARING 6203LLB		1
21	5290 25 114		カバー	COVER		1
22	9670061208		ソケットボルト M6X12	HEXAGON SOCKET BOLT M6X12		3
23	9411603600		テーパピン 6X36	TAPER PIN 6X36		1
24	5340 87 113-1		スプロケット	SPROCKET		1
27	5522 45 126		ガイドローラ	GUIDE ROLLER		24
28	5310 87 154		シャフト	SHAFT		8
29	5300 87 161-1		フレーム	FRAME		2
30	9670061008		ソケットボルト M6X10	HEXAGON SOCKET BOLT M6X10		8
31	9660060014		ナット M6	HEXAGON NUT M6		4
32	9670062008		ソケットボルト M6X20	HEXAGON SOCKET BOLT M6X20		5
34	9670052008		ソケットボルト M5X20	HEXAGON SOCKET BOLT M5X20		2
35	5340 87 512		ブラケット	BRACKET		1
36	5340 87 511		カム	CAM		1
37	9716050014		ワッシャー M5	PLAIN WASHER M5		4
38	9670051608		ソケットボルト M5X16	HEXAGON SOCKET BOLT M5X16		2
39	9642051014		ナット M5X10	SMALL PAN-HEAD SCREW M5X10		9
40	9710050008		ワッシャー M5	SPRING WASHER M5		9
41	9686062008		トメネジ M6X20	SET SCREW M6X20		2
42	5300 87 162		ホルダー	HOLDER		2
43	5340 87 111-2		シャフト	SHAFT		1
44	5340 87 112-1		スプロケット	SPROCKET		1
45	9411603200		テーパピン 6X32	TAPER PIN 6X32		1
46	5300 87 121-1		ギア	GEAR		1
48	5340 21 572		カバー	COVER		1
49	5340 87 116		ワッシャー	WASHER		1
50	9670081208		ソケットボルト M8X12	HEXAGON SOCKET BOLT M8X12		1
51	9670064508		ソケットボルト M6X45	HEXAGON SOCKET BOLT M6X45		4
52	5330 87 216		ブラケット	BRACKET		2
53	5330 87 218		ホルダー	HOLDER		2
54	5340 87 214		ホルダー	HOLDER		2
55	5330 87 217		カラー	COLLAR		2

クトロウ、シユウトウシヅク (CD)

セクション
SECTIONセクション番号
SECTION NUMBER

5340Z 870

DRIVE、DRIVEN SHAFTS (CD)

★マークの部品は単品ではお渡しできませんので、セット番号で注文してください。
When ordering items marked ★, indicate the set number because they are available only as a set.

No.	セット番号/ 部品番号	SET No PART No	部品名称/ 構成番号	COMPONENT PARTS	PART NAME No	個数 Qty
56	90315		ボールベアリング	6003ZZ	BALL BEARING 6003ZZ	4
57	5300	87 213	スプロケット		SPROCKET	1
58	5310	87 522	カム		CAM	1
59	5340	87 213	カラー		COLLAR	1
60	5300	87 212	スプロケット		SPROCKET	1
61	9684050508		トメネジ	M5X5	SET SCREW M5X5	2
62	5330	87 215	ブロック		BLOCK	2
63	5330	87 221	スプリング		SPRING	2
64	5640	48 107	ストッパ		STOPPER	8
65	5340	87 220	シャフト		SHAFT	1
66	9670061608		ソケットホルト	M6X16	HEXAGON SOCKET BOLT M6X16	6
67	5340	87 118	プレート		PLATE	1
69	90319		ボールベアリング	6203ZZ	BALL BEARING 6203ZZ	1

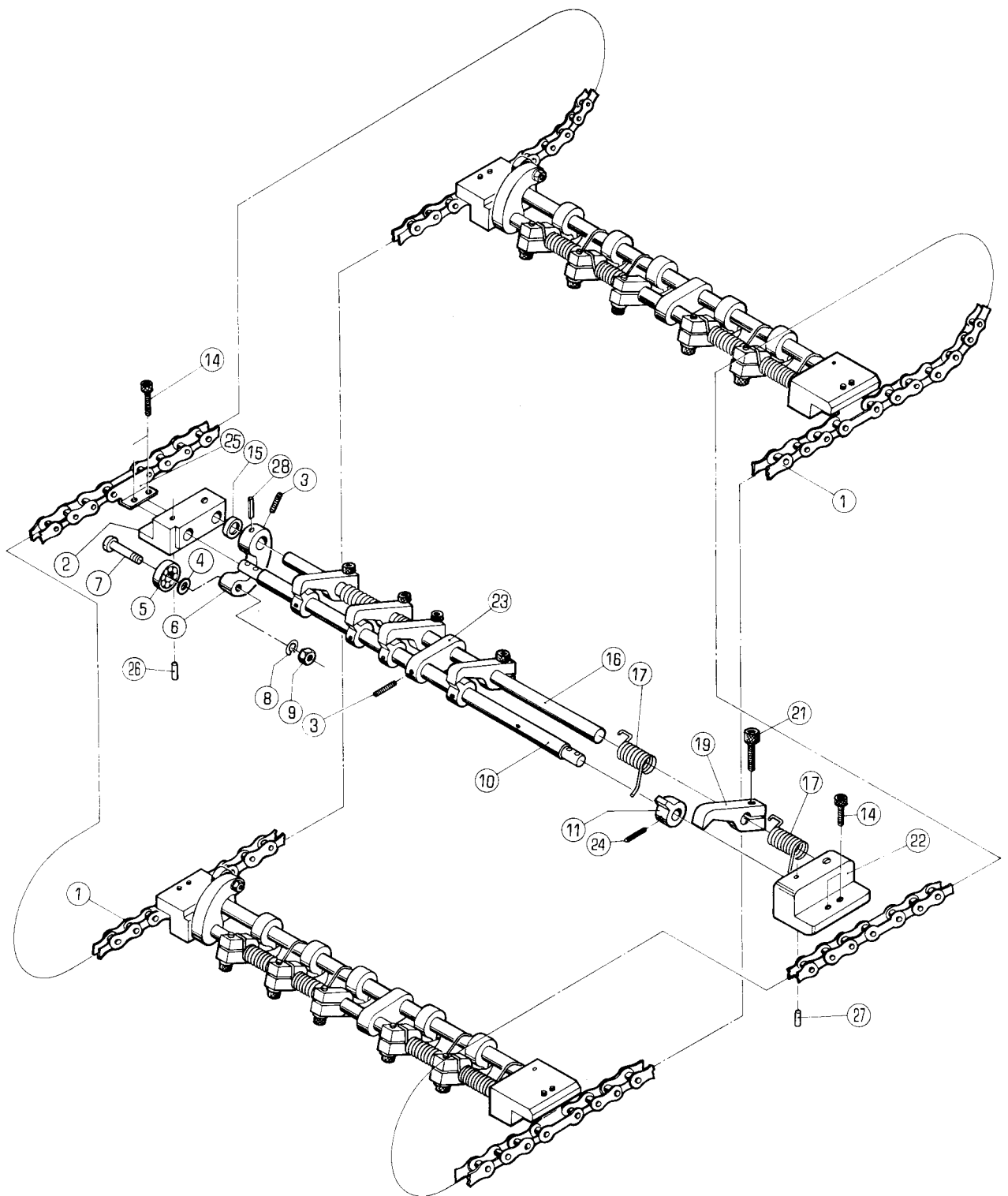

チェーングリッパー (CD)
CHAIN GRIPPER (CD)

セクション
SECTION

セクション番号
SECTION NUMBER

5340Z 872

★マークの部品は単品ではお渡しできませんので、セット番号で注文してください。
When ordering items marked ★, indicate the set number because they are available only as a set.

No.	セット番号/ 部品番号	SET No. PART No.	部品名称/ 構成番号	COMPONENT PARTS	PART NAME No.	個数 Qty
	5300	87 410	チェーン	ASSY	CHAIN ASSY	2
			1,25			
	5310	87 301-2	グリッパーベース	ASSY	GRIPPER BASE ASSY	3
			2,3,6,10,11,15,16,22-24,26-28			
	5310	87 302-1	グリッパーシャフト	ASSY	GRIPPER SHAFT ASSY	3
			6,16,28			
	5310	87 310-1	グリッパーベース	ASSY	GRIPPER BASE ASSY	3
			3,10,11,23,24			
	5340	87 300-3	チェーンデリバリー	ASSY	CHAIN DELIVERY GRIPPER ASSY	3
			2-11,15-17,19,21-24,26-28			
1	5300	87 412	チェーン		CHAIN	6
2	5300	87 312-1	ブラケット		BRACKET	3
3	9684050508		トメネジ	M5X5	SET SCREW M5X5	6
4	9716050014		ヒラサカ	M5	PLAIN WASHER M5	3
5	90203		ボールベアリング	625ZZ	BALL BEARING 625ZZ	3
6	5290	87 316-1	アーム		ARM	3
7	5290	87 317-1	ピン		PIN	3
8	9710050008		ハネサカ	M5	SPRING WASHER M5	3
9	9660050014		ナット	M5	HEXAGON NUT M5	3
★ 10	5310	87 314-1	シャフト		SHAFT	3
★ 11	5290	87 319-1	ブラケット		BRACKET	15
14	9670051001		ソケットボルト	M5X10	HEXAGON SOCKET BOLT M5X10	12
15	5290	87 315-1	スペーサー		SPACER	3
16	5310	87 313-1	シャフト		SHAFT	3
17	5340	87 321-1	スプリング		SPRING	12
19	5321	87 318-2	グリッパー		GRIPPER	15
21	9670061608		ソケットボルト	M6X16	HEXAGON SOCKET BOLT M6X16	15
22	5300	87 311-1	ブラケット		BRACKET	3
★ 23	5290	87 322	ブラケット		BRACKET	3
24	9410301808		スプリングピン	3X18	SPRING PIN 3X18	15
✓ 25	90853		ジョイントリンク	RF2040(1")	JOINT LINK RF2040(1")	6
26	9411301600		テーパピン	3X16	TAPER PIN 3X16	3
27	9411302000		テーパピン	3X20	TAPER PIN 3X20	3
28	9411302200		テーパピン	3X22	TAPER PIN 3X22	3

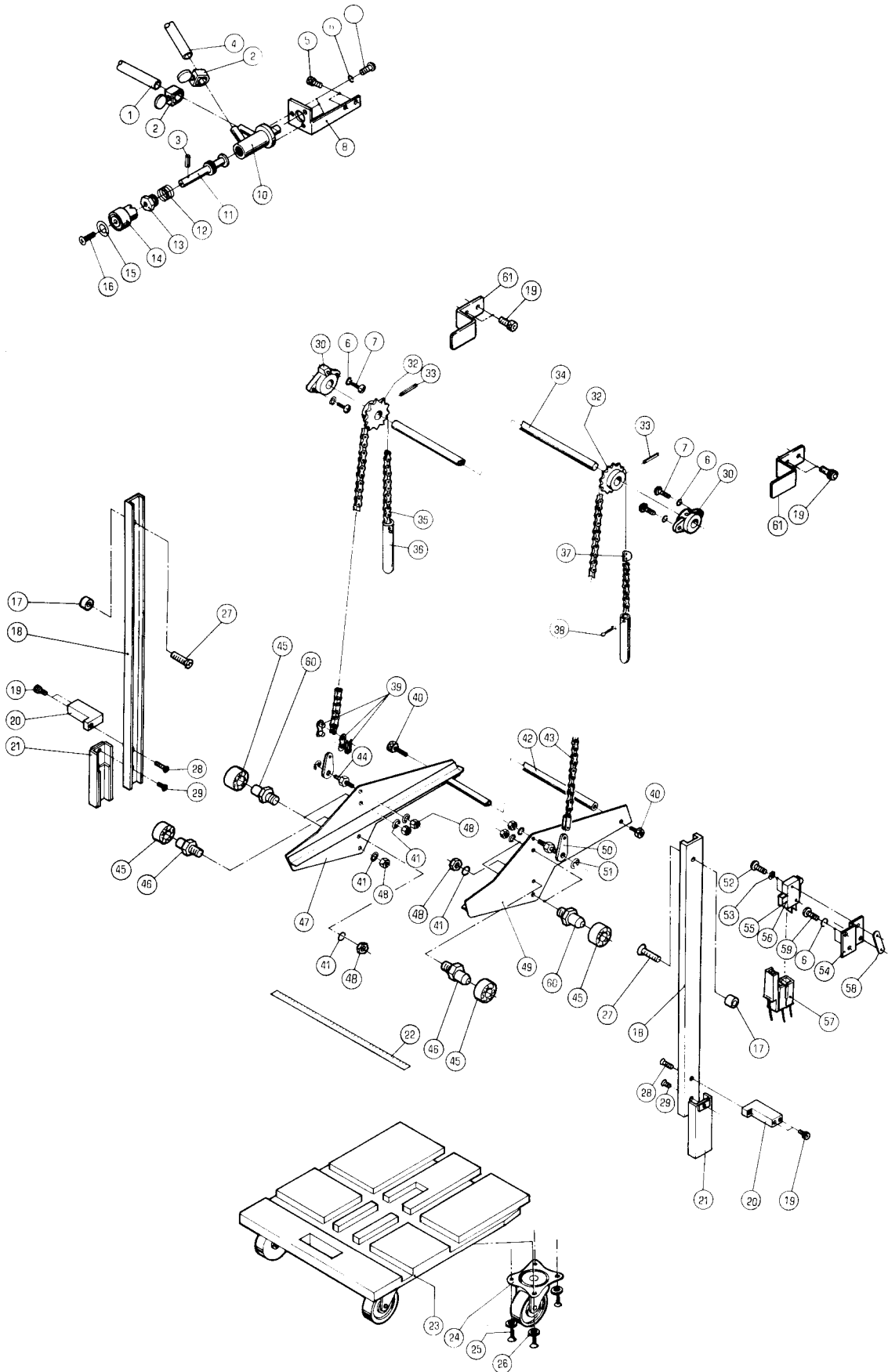

PAPER DELIVERY TABLE (CD)

★マークの部品は単品ではお渡しできませんので、セット番号で注文してください。
When ordering items marked ★, indicate the set number because they are available only as a set.

No.	セット番号/ 部品番号	SET No PART No	部品名称/ 構成番号	COMPONENT PARTS	PART NAME	個数 Q'ty
	5310 88	140-1	テ-フルクツ"ウシ"ク ASSY		DRIVE SHAFT ASSY	1
			32-34			
	5340 88	240-1	ハイシテ-フル ASSY		DELIVERY TABLE DOLLY ASSY	2
			22-26			
1	5340 32	721	ホ-ス 10X17X2600		HOSE 10X17X2600	1
2	91211		ホ-スバンド" 16		HOSE BAND 16	2
3	9410302008		スプリング"ピ"ン 3X20		SPRING PIN 3X20	1
4	5320 87	218	ヒ"ニ-ルホ-ス 10X17X220		HOSE 10X17X220	1
5	9670061208		ソケットホルト M6X12		HEXAGON SOCKET BOLT M6X12	2
6	9710050014		ハ"ネサ"カ"ネ M5		SPRING WASHER M5	9
7	9642051014		ナ"ハ"コネシ" M5X10		SMALL PAN-HEAD SCREW M5X10	7
8	5320 87	217-1	フ"ラケツト		BRACKET	1
10	5290 17	113	ハ"ルフ"		VALVE	1
11	5340 17	114	スピ"ント"ル		SPINDLE	1
12	5290 17	115	スプリング"		SPRING	1
13	5300 17	116	カハ"		COVER	1
14	5300 17	117	ツマミ(アイホ"リ-)		KNOB(IVORY)	1
14	5310 17	117-1	ツマミ(タ"ク"ラ-)		KNOB(DARK GRAY)	1
15	5300 12	224	フ"レート		PLATE	1
16	9650052014		マルサラコネシ" M5X20		SCREW M5X20	1
17	5330 88	236-1	カラ-		COLLAR	2
18	5340 88	234	レ-ル		RAIL	2
19	9670051001		ソケットホルト M5X10		HEXAGON SOCKET BOLT M5X10	6
20	5330 88	237-1	スタツト"		STUD	2
21	5290 88	250	レ-ル		RAIL	2
22	5310 44	314	スケ-ル		SCALE	2
23	5340 88	241-1	ハイシテ-フル		DELIVERY TABLE DOLLY	2
24	92312008		キャスト- LPK-75		CASTER LPK-75	8
25	90770		モクネシ" 4.1X20		WOOD SCREW 4.1X20	32
26	9716060014		ヒラサ"カ"ネ M6		PLAIN WASHER M6	32
27	9648052014		サラコネシ" M5X20		SMALL FLUSH HEAD SCREW M5X20	2
28	9648051614		サラコネシ" M5X16		SMALL FLUSH HEAD SCREW M5X16	2
29	9648051014		サラコネシ" M5X10		SMALL FLUSH HEAD SCREW M5X10	2
30	5290 89	143	フ"ツシユ		BUSHING	2
32	5290 88	142	スフ"ロケツト		SPROCKET	2
33	9410402508		スプリング"ピ"ン 4X25		SPRING PIN 4X25	2
34	5310 88	141-1	シャフト		SHAFT	1
35	90843		ロー-チェ-ン RS37-1 53P		CHAIN RS37-1 53P	1
36	5290 88	235	ウエイト		WEIGHT	2
37	5310 88	146	フ"レート		PLATE	1
38	9414202514		ワリピ"ン 2X25		SPLIT PIN 2X25	2
39	90856		シ"ヨイントリンクRS37-1 1/2"		JOINT LINK RS37-1(1/2")	2
40	9670081608		ソケットホルト M8X16		HEXAGON SOCKET BOLT M8X16	2
41	9710080008		ハ"ネサ"カ"ネ M8		SPRING WASHER M8	8
42	5310 88	233	ステ-		STAY	1
43	5340 88	150	チェ-ン		CHAIN	1
44	5290 88	231	スタツト"		STUD	2
45	90214		ホ"ールハ"アリ"ク" 6000ZZ		BALL BEARING 6000ZZ	6
46	5340 88	232-1	スタツト"		STUD	2
47	5290 88	220-2	フレ-ム		FRAME	1
48	9662080014		ナツト M8		HEXAGON NUT M8	8
49	5290 88	210-2	フレ-ム		FRAME	1
50	5290 31	116	リンク		LINK	2
51	9721070008		E-リング" E-7		E-RING E-7	2
52	9642032014		ナ"ハ"コネシ" M3X20		SMALL PAN-HEAD SCREW M3X20	2
53	90644		ハツキサ"カ"ネ A3		TOOTHED LOCK WASHER A3	2
54	5310 88	145-1	フ"ラケツト		BRACKET	1
55	97313		スイッチ VX-5-1C22		SWITCH VX-5-1C22	1
56	97381		アクチュエ-ター VAM22		ACTUATOR VAM22	1

PAPER DELIVERY TABLE (CD)

★マークの部品は単品ではお渡しできませんので、セット番号で注文してください。
When ordering items marked ★, indicate the set number because they are available only as a set.

No.	セット番号 / SET No. 部品番号 / PART No.	部品名称 / 構成番号 / COMPONENT PARTS	PART NAME No.	個数 Q'ty
57	98501	カバー 360010-1	COVER 360010-1	1
58	5300 21 424	プレート	PLATE	1
59	9642050814	ナハコネシ M5X8	SMALL PAN-HEAD SCREW M5X8	2
60	5340 88 233-1	スタット	STUD	4
61	5340 88 151	ガイド	GUIDE	2

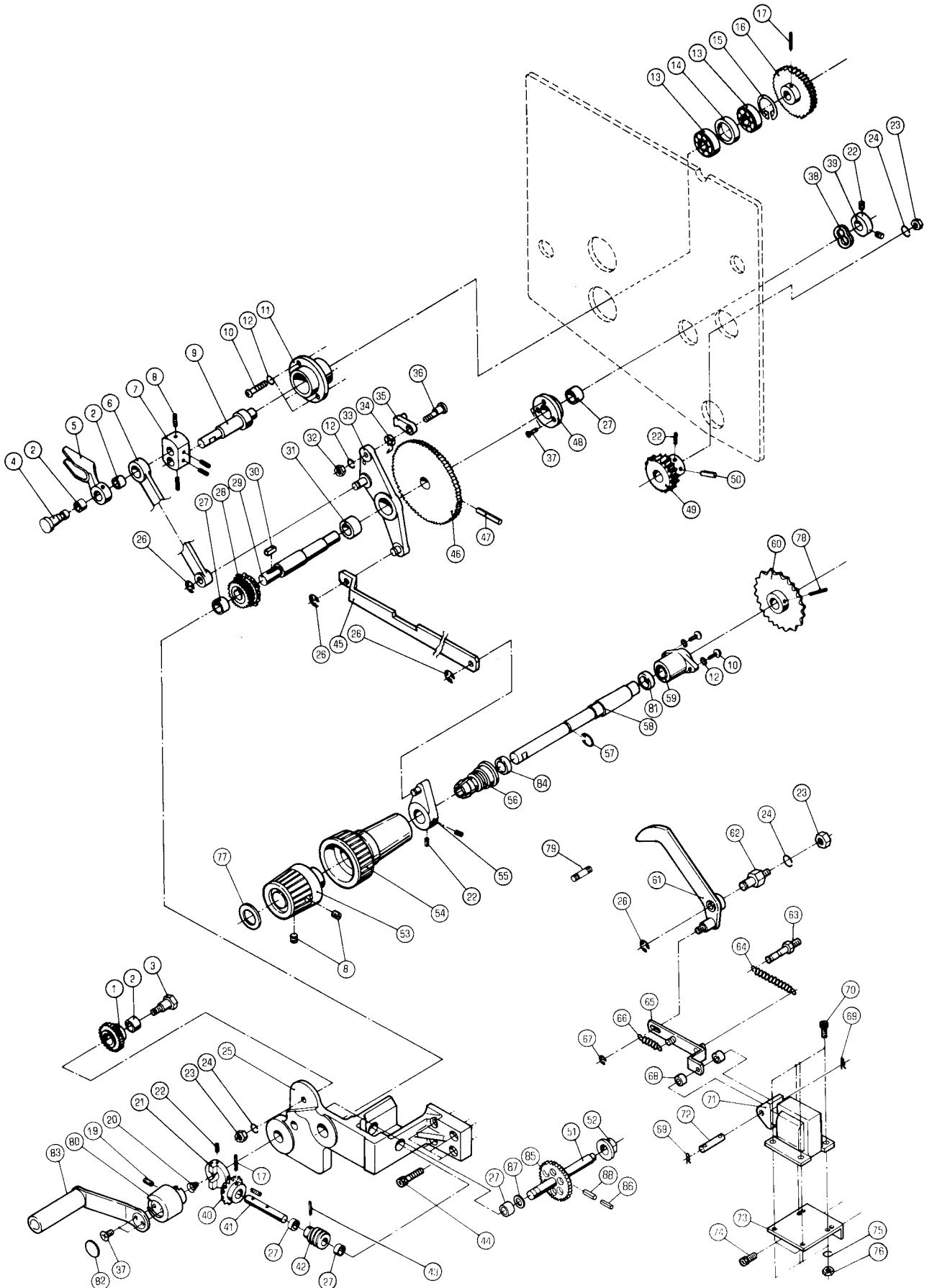

STAND LIFTING DRIVE (CD)

★マークの部品は単品ではお渡しできませんので、セット番号で注文してください。
When ordering items marked ★, indicate the set number because they are available only as a set.

No.	セット番号/ 部品番号	SET No. PART No.	部品名称/ 構成番号	COMPONENT PARTS	PART NAME	個数 Qty
	5290 88	112Z	ホルダー ASSY 27,48		HOLDER ASSY	1
	5290 88	190-2	ギア ASSY 51,85,86,88		GEAR ASSY	1
	5290 88	194Z	ギア ASSY 1,2		GEAR ASSY	1
	5296 88	160-1	ハンドル ASSY(アイボリー) 37,80,82,83		HANDLE ASSY(IVORY)	1
	5300 89	210	クラフツシャフト ASSY 9,16,17		CLAMP SHAFT ASSY	1
	5310 88	160-1	ハンドル ASSY(ダークグレー) 37,80,82,83		HANDLE ASSY(DARK GRAY)	1
	5330 88	110	ブラケット ASSY 17,25,27-30,40-43,46,47		BRACKET ASSY	1
	5330 88	111Z	ブラケット ASSY 25,27		BRACKET ASSY	1
	5330 88	120Z	アーム ASSY 31,33		ARM ASSY	1
	5330 89	130-1	ハンドルシャフト ASSY 58,60,78,81		HANDLE SHAFT ASSY	1
	5330 89	217Z	リンク ASSY 2,6		LINK ASSY	1
	5340 89	218Z-1	カム ASSY 2,5		CAM ASSY	1
1	5290 88	194	ギア		GEAR	1
2	5290 89	219	ブツユ		BUSHING	3
3	5290 88	193	スタツト		STUD	1
4	5290 89	216	ピン		PIN	1
5	5340 89	218-1	カム		CAM	1
6	5330 89	217	リンク		LINK	1
7	5290 89	215	クラック		CRANK	1
8	9684060608		トメネジ M6X6		SET SCREW M6X6	6
9	5290 89	213	シャフト		SHAFT	1
10	9642051614		ナハコネジ M5X16		SMALL PAN-HEAD SCREW M5X16	5
11	5290 89	211	ホルダー		HOLDER	1
12	9710050008		ハネサカネ M5		SPRING WASHER M5	6
13	90211		ボールベアリング 6202ZZ		BALL BEARING 6202ZZ	2
14	5290 89	212	カラ		COLLAR	1
15	9723350008		C-リング C-35		C-RING C-35	1
16	5300 89	214	ギア		GEAR	1
17	9410302508		スプリングピン 3X25		SPRING PIN 3X25	2
19	9642061014		ナハコネジ M6X10		SMALL PAN-HEAD SCREW M6X10	1
20	5290 37	814	スプリング		SPRING	1
21	5290 88	134	クラツチ		CLUTCH	1
22	9684050508		トメネジ M5X5		SET SCREW M5X5	7
23	9660060014		ナツト M6		HEXAGON NUT M6	3
24	9710060008		ハネサカネ M6		SPRING WASHER M6	3
25	5330 88	111	ブラケット		BRACKET	1
26	9721070008		E-リング E-7		E-RING E-7	4
27	90242		ブツユ MB1210DU		BUSHING MB1210DU	5
28	5290 88	180	ギア		GEAR	1
29	5310 88	113-1	シャフト		SHAFT	1
30	5290 88	183	キー		KEY	1
31	5290 88	131	ブツユ		BUSHING	1
32	9660050014		ナツト M5		HEXAGON NUT M5	1
33	5330 88	120	アーム ASSY		ARM ASSY	1
34	5290 51	064	スプリング		SPRING	1
35	5290 51	070	オクリツメ		PAWL	1
36	5290 51	063-1	ピン		PIN	1

STAND LIFTING DRIVE (CD)

★マークの部品は単品ではお渡しできませんので、セット番号で注文してください。
When ordering items marked ★, indicate the set number because they are available only as a set.

No.	セット番号/ 部品番号	SET No. PART No.	部品名称/ 構成番号	COMPONENT PARTS	PART NAME	個数 Q'ty
37	9648051014		サロネシ	M5X10	SMALL FLUSH HEAD SCREW M5X10	5
38	9717120008		ナミサカ	カネ M12	CORRUGATED WASHER M12	1
39	5290 29 315		トメカラ		LOCK COLLAR	1
40	5290 37 613		ギア		GEAR	1
41	5290 88 133		シャフト		SHAFT	1
42	5290 37 614		ギア		GEAR	1
43	9410302008		スプリング	ピン 3X20	SPRING PIN 3X20	1
44	9670062508		ソケット	ホルト M6X25	HEXAGON SOCKET BOLT M6X25	4
45	5340 88 122		リンク		LINK	1
46	5290 88 115		ラチェット	ホイール	RATCHET WHEEL	1
47	9410402808		スプリング	ピン 4X28	SPRING PIN 4X28	1
48	5290 88 112		ホルダー		HOLDER	1
49	5290 88 144-1		ウォーム	ホイール	WORM WHEEL	1
50	9410502508		スプリング	ピン 5X25	SPRING PIN 5X25	1
51	5290 88 191-2		シャフト		SHAFT	1
52	5290 82 162		フッシユ		BUSHING	1
53	5310 89 134-2		ツマミ	(ダークグレー)	KNOB(DARK GRAY)	1
53	5316 89 134		ツマミ	(アイボリー)	KNOB(IVORY)	1
54	5310 89 133-3		ツマミ	(ダークグレー)	KNOB(DARK GRAY)	1
54	5316 89 133-2		ツマミ	(アイボリー)	KNOB(IVORY)	1
55	5290 89 120		レバー		LEVER	1
56	5290 89 148		カラ		COLLAR	1
57	90603		CE-リング	CE-12	CE-RING CE-12	1
58	5330 89 131-1		シャフト		SHAFT	1
59	5290 89 112		フッシユ		BUSHING	1
60	5290 89 135		スプロケット		SPROCKET	1
61	5340 88 260		レバー		LEVER	1
62	5330 88 262		スタット		STUD	1
63	5330 35 423		スタット		STUD	1
64	5290 35 131-1		スプリング		SPRING	1
65	5340 88 270		リンク		LINK	1
66	5290 21 521		スプリング		SPRING	1
67	9721040008		E-リング	E-4	E-RING E-4	1
68	91710001		スパー		SPACER	2
69	90628		スナップ	ピン SSP-4	SNAP PIN SSP-4	2
70	9670041008		ソケット	ホルト M4X10	HEXAGON SOCKET BOLT M4X10	4
71	97630		ソレノイド	AS-05N AC115V	SOLENOID AS-05N 115V	1
72	5300 33 561-2		ピン		PIN	1
73	5330 57 151		ブラケット		BRACKET	1
74	9670061208		ソケット	ホルト M6X12	HEXAGON SOCKET BOLT M6X12	2
75	9710040008		ハネサカ	カネ M4	SPRING WASHER M4	4
76	9660040014		ナット	M4	HEXAGON NUT M4	4
77	5300 12 224		プレート		PLATE	1
78	9410403208		スプリング	ピン 4X32	SPRING PIN 4X32	1
79	5290 51 427		ハネカケ		SPRING STUD	1
80	5296 88 161-1		ハンドル	ボディ(アイボリー)	HANDLE BODY(IVORY)	1
80	5310 88 161-2		ハンドル	ボディ(ダークグレー)	HANDLE BODY(DARK GRAY)	1
81	5290 89 129		カラ		COLLAR	2
82	5300 37 815		プレート	(アイボリー)	PLATE(IVORY)	1
82	5310 37 815-1		プレート	(ダークグレー)	PLATE(DARK GRAY)	1
83	5300 37 820		ハンドル	(アイボリー)	HANDLE(IVORY)	1
83	5310 37 820		ハンドル	(ダークグレー)	HANDLE(DARK GRAY)	1
84	5330 89 153		スパー		SPACER	1
85	5290 88 192-1		ギア		GEAR	1
86	9410402208		スプリング	ピン 4X22	SPRING PIN 4X22	1
87	5290 29 311		ワッシャー		WASHER	1
88	9410252208		スプリング	ピン 2.5X22	SPRING PIN 2.5X22	1

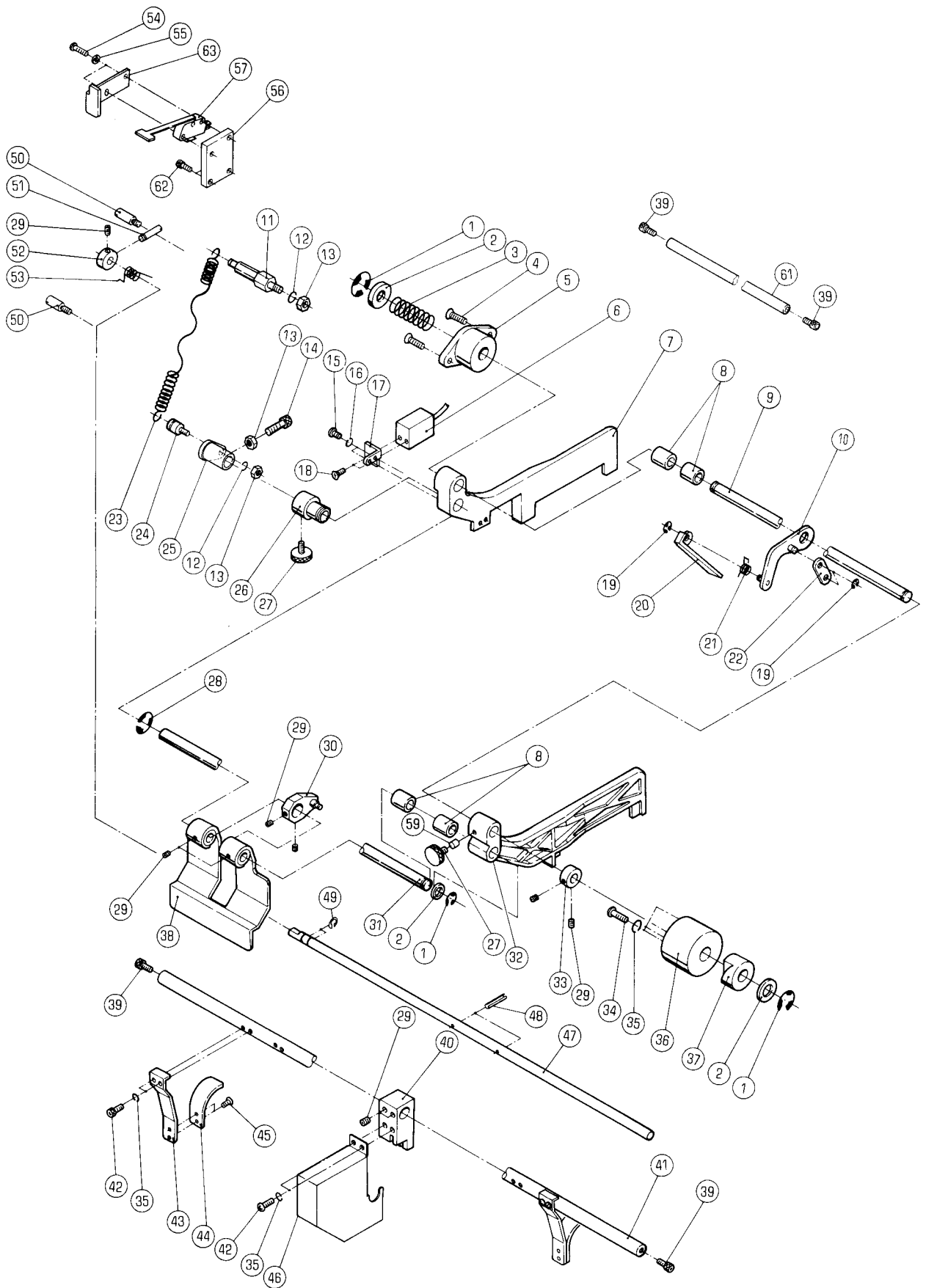

★マークの部品は単品ではお渡しできませんので、セット番号で注文してください。
When ordering items marked ★, indicate the set number because they are available only as a set.

No.	セット番号/ 部品番号	SET No PART No	部品名称/ 構成番号	COMPONENT PARTS	PART NAME	個数 Q'ty
	5340 89	225Z-2	サイト"カ"イト" ASSY		SIDE GUIDE ASSY	1
			8,32			
	5340 89	226Z-2	サイト"カ"イト" ASSY		SIDE GUIDE ASSY	1
			7,8			
1	9721100008		E-リング" E-10		E-RING E-10	3
2	5290 29 311		ワッシャー		WASHER	3
3	5290 89 224		スプリング"		SPRING	1
4	9648051614		サラコネシ" M5X16		SMALL FLUSH HEAD SCREW M5X16	2
5	5321 29 220-1		フッシユ		BUSHING	1
6	96531		スイッチ CS-16-5N		SWITCH CS-16-5N	1
7	5340 89 226-2		サイト"カ"イト"		SIDE GUIDE	1
8	5290 37 513-1		フッシユ		BUSHING	4
9	5310 89 223		シャフト		SHAFT	1
10	5330 89 370		リンク		LINK	1
11	5290 89 324		ハネカケ		SPRING STUD	1
12	9710060008		ハネサ"カ"ネ M6		SPRING WASHER M6	2
13	9660060014		ナツト M6		HEXAGON NUT M6	3
14	9670062508		ソケットホルルト M6X25		HEXAGON SOCKET BOLT M6X25	1
15	9642040814		ナ"コネシ" M4X8		SMALL PAN-HEAD SCREW M4X8	2
16	9710040008		ハネサ"カ"ネ M4		SPRING WASHER M4	2
17	5486 42 517		フ"ラケツト		BRACKET	1
18	9648040814		サラコネシ" M4X8		SMALL FLUSH HEAD SCREW M4X8	2
19	9721030008		E-リング" E-3		E-RING E-3	3
20	5330 89 374		ストツハ"		STOPPER	1
21	5330 89 376-1		スプリング"		SPRING	1
22	5330 89 373		リンク		LINK	1
23	5290 89 325-1		スプリング"		SPRING	1
24	5290 33 122		ハネカケ		SPRING STUD	1
25	5290 89 323-3		ホ"ス		BOSS	1
26	5290 89 227-1		フッシユ		BUSHING	1
27	5290 32 141		ツマミ		KNOB	2
28	90607		CE-リング" CE-18		CE-RING CE-18	1
29	9684050508		トメネシ" M5X5		SET SCREW M5X5	9
30	5330 89 360		ア"ム		ARM	1
31	5310 89 311		シャフト		SHAFT	1
32	5340 89 225-2		サイト"カ"イト"		SIDE GUIDE	1
33	5290 29 315		トメカラ"		LOCK COLLAR	1
34	9642051614		ナ"コネシ" M5X16		SMALL PAN-HEAD SCREW M5X16	3
35	9710050008		ハネサ"カ"ネ M5		SPRING WASHER M5	9
36	5290 89 222		フッシユ		BUSHING	1
37	5330 89 221-1		フッシユ		BUSHING	1
38	5340 89 320-1		フロントカ"イト"		FRONT GUIDE	1
39	9670061208		ソケットホルルト M6X12		HEXAGON SOCKET BOLT M6X12	4
40	5330 89 351		フ"ラケツト		BRACKET	1
41	5340 89 411		ステー		STAY	1
42	9642051014		ナ"コネシ" M5X10		SMALL PAN-HEAD SCREW M5X10	6
43	5340 89 412		カ"イト"		GUIDE	2
44	5340 89 413		カ"イト"		GUIDE	2
45	9648040614		サラコネシ" M4X6		SMALL FLUSH HEAD SCREW M4X6	4
46	5330 89 375-1		カハ"		COVER	1
47	5340 89 421		フイ"ラーハ"		FEELER BAR	1
48	9410302508		スプリング"ピ"ン 3X25		SPRING PIN 3X25	3
49	90601		CE-リング" CE-8		CE-RING CE-8	2
50	5300 75 112		ピ"ン		PIN	2
51	5290 89 422		ネシ"		SCREW	1
52	5300 59 134		トメカラ"		LOCK COLLAR	1
53	5290 89 423		スプリング"		SPRING	1
54	9642031614		ナ"コネシ" M3X16		SMALL PAN-HEAD SCREW M3X16	2
55	90644		ハツキサ"カ"ネ A3		TOOTHED LOCK WASHER A3	2

サイト"カ"イト" (CD)

SIDE GUIDE (CD)

セクション
SECTION

セクション番号
SECTION NUMBER

5340Z 892

★マークの部品は単品ではお渡しできませんので、セット番号で注文してください。
When ordering items marked ★, indicate the set number because they are available only as a set.

No.	セット番号/ 部品番号	SET No. PART No.	部品名称/ 構成番号	COMPONENT PARTS	PART NAME No.	個数 Qty
56	5341 89	422	フ"ラケツト		BRACKET	1
57	98304004		マイクロスイッチ	VX-5247-1A2	MICRO SWITCH VX-5247-1A2	1
59	5290 89	228	フ"ラク"		PLUG	1
61	5310 86	213	ステー		STAY	1
62	9670051608		ソケットボ"ルト	M5X16	HEXAGON SOCKET BOLT M5X16	2
63	5341 89	423	フ"ラケツト		BRACKET	1

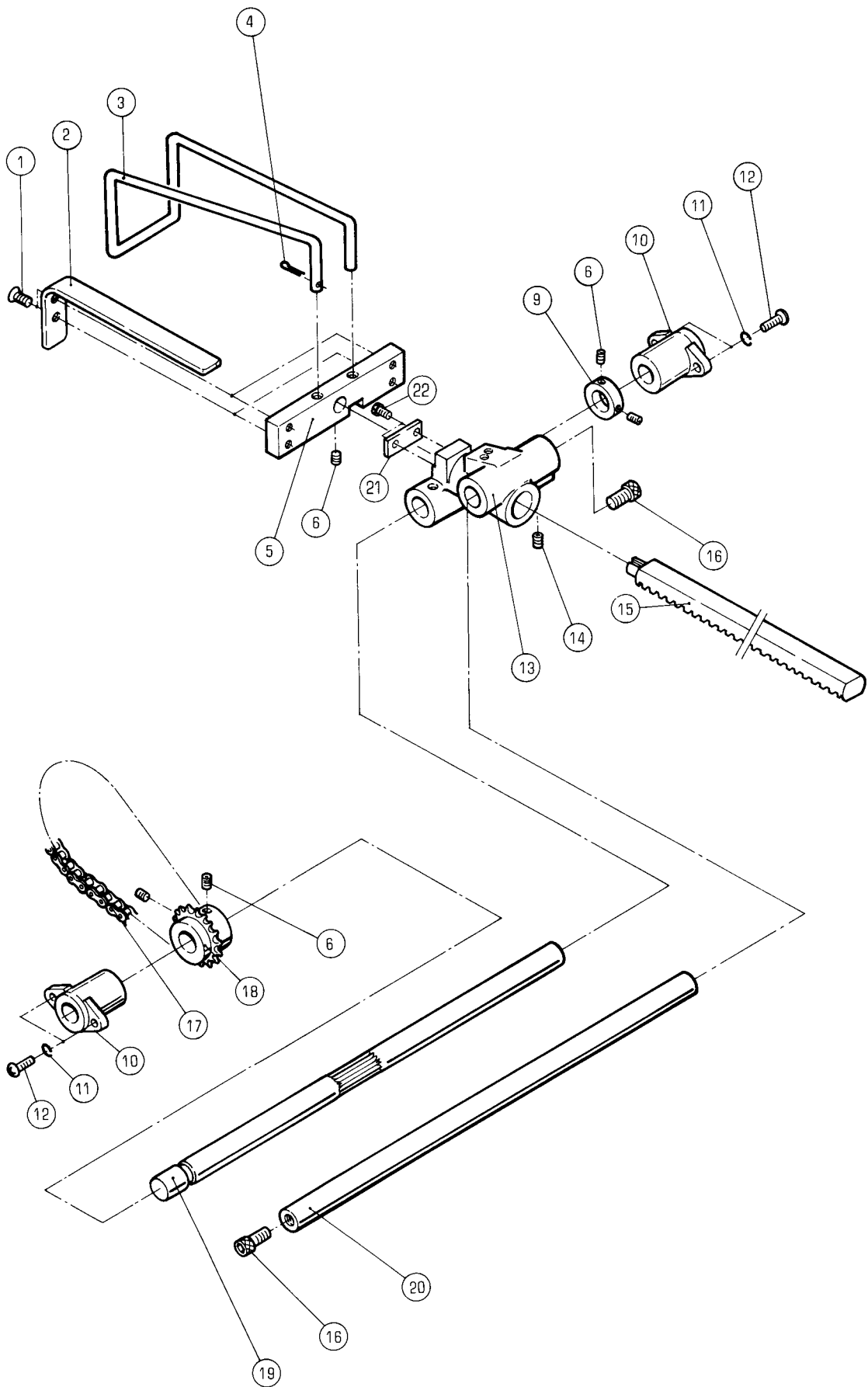

ハツクカイト (CD)

セクション
SECTIONセクション番号
SECTION NUMBER

5340Z 895

BACK GUIDE (CD)

★マークの部品は単品ではお渡しできませんので、セット番号で注文してください。
When ordering items marked ★, indicate the set number because they are available only as a set.

No.	セット番号/ 部品番号	SET No. PART No.	部品名称/ 構成番号	COMPONENT PARTS	PART NAME	個数 Qty
1	9648051014		サラコネシ	M5X10	SMALL FLUSH HEAD SCREW M5X10	4
2	5340 89 146		ハツクカイト		BACK GUIDE	2
3	5340 89 147-1		ハツクカイト		BACK GUIDE	1
4	90630		スナツフ°ピ	SSP-8	SNAP PIN SSP-8	1
5	5340 89 145		フ	ラケット	BRACKET	1
6	9684050508		トメネシ	M5X5	SET SCREW M5X5	5
9	5290 29 314		トメカラ		LOCK COLLAR	1
10	5290 29 210		フ	ツシユ	BUSHING	2
11	9710050008		ハ	ネサカネ M5	SPRING WASHER M5	4
12	9642051614		ナ	ヘコネシ M5X16	SMALL PAN-HEAD SCREW M5X16	4
13	5330 89 139-1		ホル	ター	HOLDER	1
14	9684060608		トメネシ	M6X6	SET SCREW M6X6	1
15	5330 89 144-1		ラ	ツク	RACK	1
16	9670081608		ソ	ケットホルト M8X16	HEXAGON SOCKET BOLT M8X16	2
17	90802		チェ	ン RS35-1 46P	CHAIN RS35-1 46P	1
18	5290 89 142		ス	フ°ロケット	SPROCKET	1
19	5330 89 141		シャ	フト	SHAFT	1
20	5310 29 232		ステ		STAY	1
21	5341 89 138-1		フ	レート	PLATE	1
22	9670051001		ソ	ケットホルト M5X10	HEXAGON SOCKET BOLT M5X10	2

部 品 番 号 索 引
PART NUMBER INDEX

部 品 番 号 P A R T No	セクション番号 SECTION No	No.
NBH -624S	5340Z 355	130
5110 10 010-4	5340Z 840	
5110 10 100-4	5340Z 840	
5110 10 110	5340Z 840	14
5110 10 121	5340Z 840	7
5110 10 122	5340Z 840	26
5110 10 123	5340Z 840	38
5110 10 130	5340Z 840	39
5110 10 141	5340Z 840	12
5110 10 142-1	5340Z 840	31
5110 10 143-2	5340Z 840	23
5110 10 171	5340Z 840	25
5110 10 180-1	5340Z 840	
5110 10 190-1	5340Z 840	
5110 20 110-1	5340Z 840	
5110 20 111	5340Z 840	4
5110 20 112	5340Z 840	6
5110 20 113-1	5340Z 840	24
5110 20 114-1	5340Z 840	18
5110 20 115	5340Z 840	17
5110 20 116-2	5340Z 840	19
5110 20 117	5340Z 840	29
5110 20 118-3	5340Z 840	20
5110 20 119	5340Z 840	5
5110 20 121	5340Z 840	3
5110 20 131-1	5340Z 840	1
5110 20 132-1	5340Z 840	8
5110 20 140	5340Z 840	45
5110 20 150	5340Z 840	41
5110 20 160	5340Z 840	42
5110 20 170	5340Z 840	43
5110 20 180	5340Z 840	44
5110 20 190	5340Z 840	50
5290 14 120	5340Z 110	8
5290 16 200-4	5340Z 170	
5290 16 212	5340Z 170	36
5290 16 215-1	5340Z 170	29
5290 16 226	5340Z 170	61
5290 16 311	5340Z 170	7
5290 16 312	5340Z 170	27
5290 16 313	5340Z 170	22
5290 16 314	5340Z 170	26
5290 16 315	5340Z 170	21
5290 16 316	5340Z 170	25
5290 16 411	5340Z 170	32
5290 16 412-1	5340Z 170	53
5290 16 413	5340Z 170	57
5290 16 414	5340Z 170	56
5290 16 416	5340Z 170	66
5290 16 417	5340Z 170	34
5290 16 418	5340Z 170	33
5290 16 419	5340Z 170	67
5290 17 111	5340Z 170	50
5290 17 113	5340Z 170	15
5290 17 113	5340Z 320	79
5290 17 113	5340Z 880	10
5290 17 115	5340Z 170	47
5290 17 115	5340Z 320	81
5290 17 115	5340Z 880	12
5290 17 119	5340Z 170	51
5290 17 120-1	5340Z 170	5
5290 17 127	5340Z 320	89

部 品 番 号 P A R T No	セクション番号 SECTION No	No.
5290 21 123	5340Z 330	39
5290 21 142	5340Z 210	108
5290 21 142	5340Z 220	4
5290 21 161	5340Z 210	36
5290 21 161	5340Z 220	75
5290 21 161	5340Z 330	44
5290 21 161	5340Z 530	75
5290 21 164	5340Z 360	73
5290 21 164	5340Z 370	61
5290 21 212	5340Z 511	38
5290 21 316	5340Z 350	65
5290 21 316	5340Z 511	51
5290 21 316	5340Z 530	104
5290 21 521	5340Z 350	77
5290 21 521	5340Z 380	43
5290 21 521	5340Z 890	66
5290 21 612	5340Z 210	28
5290 21 612	5340Z 220	95
5290 21 612	5340Z 370	10
5290 21 641	5340Z 330	63
5290 21 641	5340Z 355	98
5290 21 641	5340Z 370	44
5290 21 643	5340Z 330	62
5290 22 318	5340Z 210	2
5290 22 318	5340Z 220	47
5290 23 112	5340Z 240	87
5290 23 112	5340Z 245	87
5290 23 112	5340Z 365	58
5290 23 113	5340Z 250	10
5290 23 113	5340Z 260	38
5290 23 115	5340Z 540	93
5290 24 118	5340Z 530	98
5290 24 126	5340Z 860	24
5290 24 127	5340Z 230	20
5290 24 127	5340Z 240	88
5290 24 127	5340Z 245	88
5290 24 127	5340Z 365	44
5290 24 127	5340Z 540	98
5290 24 233	5340Z 240	102
5290 24 233	5340Z 245	102
5290 24 234	5340Z 240	103
5290 24 234	5340Z 245	103
5290 24 251	5340Z 240	12
5290 24 251	5340Z 245	12
5290 24 251	5340Z 540	71
5290 24 252	5340Z 240	112
5290 24 252	5340Z 245	112
5290 24 253	5340Z 240	1
5290 24 253	5340Z 245	1
5290 24 275	5340Z 513	23
5290 25 113	5340Z 250	18
5290 25 114	5340Z 250	12
5290 25 114	5340Z 260	26
5290 25 114	5340Z 365	49
5290 25 114	5340Z 870	21
5290 25 115	5340Z 260	20
5290 26 112	5340Z 210	78
5290 26 112	5340Z 220	77
5290 26 112	5340Z 370	31
5290 26 213	5340Z 260	31
5290 26 222	5340Z 260	15
5290 29 210	5340Z 330	32

部 品 番 号 索 引
PART NUMBER INDEX

部 品 番 号 P A R T No	セクション番号 SECTION No	No
5290 29 210	5340Z 370	20
5290 29 210	5340Z 895	10
5290 29 220-1	5340Z 511	129
5290 29 222-1	5340Z 511	130
5290 29 222-1	5340Z 530	38
5290 29 311	5340Z 230	7
5290 29 311	5340Z 360	36
5290 29 311	5340Z 365	18
5290 29 311	5340Z 380	44
5290 29 311	5340Z 530	2
5290 29 311	5340Z 890	87
5290 29 311	5340Z 892	2
5290 29 312	5340Z 260	43
5290 29 312	5340Z 310	7
5290 29 312	5340Z 330	40
5290 29 312	5340Z 355	90
5290 29 312	5340Z 380	21
5290 29 312	5340Z 511	110
5290 29 313	5340Z 240	13
5290 29 313	5340Z 245	13
5290 29 313	5340Z 330	59
5290 29 313	5340Z 370	37
5290 29 313	5340Z 380	15
5290 29 313	5340Z 513	30
5290 29 313	5340Z 530	5
5290 29 313	5340Z 755	15
5290 29 314	5340Z 330	19
5290 29 314	5340Z 360	16
5290 29 314	5340Z 540	121
5290 29 314	5340Z 895	9
5290 29 315	5340Z 365	13
5290 29 315	5340Z 512	15
5290 29 315	5340Z 530	87
5290 29 315	5340Z 890	39
5290 29 315	5340Z 892	33
5290 29 411	5340Z 230	35
5290 29 411	5340Z 365	26
5290 29 412	5340Z 210	68
5290 29 412	5340Z 220	72
5290 29 412	5340Z 230	34
5290 29 412	5340Z 365	27
5290 31 116	5340Z 880	50
5290 31 122	5340Z 310	26
5290 31 122	5340Z 312	12
5290 31 151-1	5340Z 650	4
5290 31 152-1	5340Z 650	3
5290 31 153-1	5340Z 650	2
5290 31 214	5340Z 355	40
5290 32 112	5340Z 320	42
5290 32 113	5340Z 320	51
5290 32 114	5340Z 320	55
5290 32 115	5340Z 320	43
5290 32 117	5340Z 320	50
5290 32 121	5340Z 320	54
5290 32 121	5340Z 828	62
5290 32 122	5340Z 320	53
5290 32 123-1	5340Z 320	47
5290 32 125	5340Z 320	46
5290 32 126	5340Z 320	45
5290 32 141	5340Z 320	48
5290 32 141	5340Z 355	16
5290 32 141	5340Z 892	27

部 品 番 号 P A R T No	セクション番号 SECTION No	No
5290 32 211-2	5340Z 320	49
5290 32 212-3	5340Z 320	62
5290 32 213	5340Z 320	66
5290 32 214	5340Z 320	67
5290 32 216	5340Z 320	65
5290 32 217	5340Z 320	91
5290 32 420-3	5340Z 320	
5290 32 422-1	5340Z 320	93
5290 32 426	5340Z 320	94
5290 32 429-1	5340Z 320	4
5290 32 430-3	5340Z 320	
5290 32 432-1	5340Z 320	95
5290 32 439-1	5340Z 320	7
5290 32 440-2	5340Z 320	6
5290 32 451-1	5340Z 320	3
5290 32 452	5340Z 320	103
5290 32 452	5340Z 350	55
5290 32 452	5340Z 355	74
5290 32 454	5340Z 380	1
5290 32 533-3	5340Z 320	8
5290 33 122	5340Z 892	24
5290 33 141	5340Z 330	65
5290 33 142-1	5340Z 330	12
5290 33 142-1	5340Z 370	71
5290 33 213-1	5340Z 330	28
5290 33 213Z-1	5340Z 330	
5290 33 214	5340Z 330	20
5290 33 214	5340Z 511	23
5290 33 214	5340Z 520	42
5290 33 214	5340Z 540	87
5290 33 215-1	5340Z 330	31
5290 33 215Z-1	5340Z 330	
5290 33 230-2	5340Z 330	17
5290 33 314	5340Z 330	29
5290 33 431	5340Z 330	13
5290 33 451-1	5340Z 210	35
5290 33 451-1	5340Z 220	3
5290 33 454	5340Z 210	107
5290 33 454	5340Z 220	5
5290 33 454	5340Z 380	62
5290 33 455	5340Z 330	8
5290 33 511	5340Z 380	51
5290 33 512	5340Z 380	49
5290 33 515	5340Z 380	50
5290 33 534	5340Z 370	25
5290 34 130	5340Z 330	49
5290 34 141-1	5340Z 330	50
5290 34 142	5340Z 330	36
5290 34 151	5340Z 330	46
5290 34 152-1	5340Z 170	3
5290 34 152-1	5340Z 330	67
5290 34 153	5340Z 330	48
5290 35 113	5340Z 380	38
5290 35 131-1	5340Z 240	51
5290 35 131-1	5340Z 245	51
5290 35 131-1	5340Z 540	2
5290 35 131-1	5340Z 890	64
5290 35 136-1	5340Z 330	1
5290 36 112-1	5340Z 360	33
5290 36 212	5340Z 360	47
5290 36 214	5340Z 350	104
5290 36 214	5340Z 360	41

部 品 番 号 索 引
PART NUMBER INDEX

部 品 番 号 P A R T No	セクション番号 SECTION No	No.
5290 36 321	5340Z 360	8
5290 36 351	5340Z 828	64
5290 36 353	5340Z 360	23
5290 36 354-1	5340Z 360	5
5290 36 355-1	5340Z 360	26
5290 36 355-1	5340Z 820	73
5290 36 355-1	5340Z 825	84
5290 37 123	5340Z 210	118
5290 37 123	5340Z 220	116
5290 37 123	5340Z 330	3
5290 37 123	5340Z 360	34
5290 37 123	5340Z 370	65
5290 37 123	5340Z 513	43
5290 37 123	5340Z 530	11
5290 37 151-1	5340Z 370	43
5290 37 210	5340Z 370	
5290 37 211	5340Z 370	59
5290 37 220-1	5340Z 370	57
5290 37 231	5340Z 370	58
5290 37 232	5340Z 370	52
5290 37 233-1	5340Z 370	60
5290 37 233-1	5340Z 530	121
5290 37 240-1	5340Z 370	55
5290 37 251-1	5340Z 370	56
5290 37 251-1	5340Z 520	52
5290 37 310-2	5340Z 370	
5290 37 310Z-1	5340Z 370	
5290 37 311-1	5340Z 370	53
5290 37 312	5340Z 370	54
5290 37 313	5340Z 370	12
5290 37 313-1	5340Z 370	51
5290 37 314	5340Z 370	27
5290 37 421-1	5340Z 370	62
5290 37 431	5340Z 370	42
5290 37 432	5340Z 370	41
5290 37 433	5340Z 210	17
5290 37 433	5340Z 220	74
5290 37 433	5340Z 360	58
5290 37 433	5340Z 370	48
5290 37 433	5340Z 511	67
5290 37 433	5340Z 755	18
5290 37 433	5340Z 828	4
5290 37 434-1	5340Z 330	43
5290 37 434-1	5340Z 370	47
5290 37 512	5340Z 370	30
5290 37 513-1	5340Z 530	77
5290 37 513-1	5340Z 892	8
5290 37 514	5340Z 530	19
5290 37 515	5340Z 370	29
5290 37 610	5340Z 370	
5290 37 611	5340Z 370	4
5290 37 612	5340Z 370	1
5290 37 613	5340Z 370	6
5290 37 613	5340Z 890	40
5290 37 614	5340Z 370	3
5290 37 614	5340Z 890	42
5290 37 712	5340Z 370	50
5290 37 713	5340Z 370	72
5290 37 721	5340Z 370	17
5290 37 722	5340Z 370	15
5290 37 814	5340Z 370	9
5290 37 814	5340Z 890	20

部 品 番 号 P A R T No	セクション番号 SECTION No	No.
5290 38 121	5340Z 320	19
5290 38 121	5340Z 380	20
5290 38 141-1	5340Z 330	58
5290 38 232	5340Z 380	16
5290 38 233	5340Z 380	25
5290 38 235	5340Z 240	107
5290 38 235	5340Z 245	107
5290 38 235	5340Z 512	67
5290 38 235	5340Z 535	12
5290 38 235	5340Z 540	118
5290 38 236	5340Z 380	30
5290 38 238	5340Z 380	24
5290 38 238	5340Z 535	31
5290 38 310-1	5340Z 380	6
5290 38 321	5340Z 380	5
5290 38 322-2	5340Z 380	18
5290 38 330	5340Z 380	9
5290 38 341	5340Z 380	10
5290 41 114-1	5340Z 210	41
5290 41 114-1	5340Z 220	102
5290 43 112	5340Z 360	35
5290 43 112Z	5340Z 360	
5290 51 043	5340Z 511	46
5290 51 043	5340Z 513	16
5290 51 063-1	5340Z 511	30
5290 51 063-1	5340Z 890	36
5290 51 064	5340Z 511	28
5290 51 064	5340Z 890	34
5290 51 070	5340Z 511	29
5290 51 070	5340Z 890	35
5290 51 082	5340Z 511	18
5290 51 083	5340Z 511	17
5290 51 083	5340Z 514	60
5290 51 083	5340Z 535	45
5290 51 083	5340Z 540	22
5290 51 090-1	5340Z 511	47
5290 51 120-3	5340Z 511	72
5290 51 122	5340Z 511	70
5290 51 123-1	5340Z 360	10
5290 51 123-1	5340Z 511	68
5290 51 123-1	5340Z 514	43
5290 51 132-1	5340Z 530	85
5290 51 133	5340Z 511	59
5290 51 133	5340Z 530	84
5290 51 134	5340Z 511	126
5290 51 134	5340Z 530	91
5290 51 135	5340Z 511	58
5290 51 135	5340Z 530	83
5290 51 212-2	5340Z 512	32
5290 51 231-1	5340Z 512	31
5290 51 312	5340Z 511	83
5290 51 414	5340Z 513	26
5290 51 414	5340Z 535	43
5290 51 423	5340Z 513	18
5290 51 424-1	5340Z 513	31
5290 51 425	5340Z 513	90
5290 51 426	5340Z 513	32
5290 51 427	5340Z 513	15
5290 51 427	5340Z 890	79
5290 51 429	5340Z 513	89
5290 51 432	5340Z 512	43
5290 51 433	5340Z 512	42

部 品 番 号 索 引
PART NUMBER INDEX

部 品 番 号 P A R T №	セクション番号 SECTION №	No.
5290 51 437-1	5340Z 512	45
5290 51 437-1	5340Z 513	39
5290 51 521	5340Z 512	28
5290 51 521	5340Z 513	12
5290 51 622-2	5340Z 512	22
5290 51 632-2	5340Z 512	23
5290 51 632-2	5340Z 513	79
5290 51 640-2	5340Z 512	
5290 51 642-2	5340Z 512	17
5290 51 642-2	5340Z 513	82
5290 51 650	5340Z 512	
5290 51 722	5340Z 514	12
5290 51 730-1	5340Z 514	
5290 51 730-1	5340Z 535	
5290 51 731-1	5340Z 514	44
5290 51 732	5340Z 514	33
5290 51 732	5340Z 535	25
5290 51 733-1	5340Z 514	61
5290 51 733-1	5340Z 535	46
5290 51 735	5340Z 514	13
5290 51 735	5340Z 535	19
5290 51 736	5340Z 514	1
5290 51 736	5340Z 535	35
5290 51 737	5340Z 514	28
5290 51 738	5340Z 514	26
5290 51 740	5340Z 514	52
5290 51 742	5340Z 514	6
5290 51 742	5340Z 535	39
5290 51 744	5340Z 514	34
5290 51 821-1	5340Z 514	14
5290 51 822	5340Z 514	8
5290 51 830	5340Z 514	7
5290 52 112	5340Z 514	18
5290 52 115	5340Z 514	17
5290 52 119-1	5340Z 514	35
5290 52 119-1	5340Z 520	25
5290 52 119-1	5340Z 535	24
5290 52 130	5340Z 514	
5290 52 213-1	5340Z 520	62
5290 52 244	5340Z 210	84
5290 52 244	5340Z 220	62
5290 52 244	5340Z 360	9
5290 52 244	5340Z 535	28
5290 52 322	5340Z 530	73
5290 52 422	5340Z 750	1
5290 52 422	5340Z 860	5
5290 52 423-1	5340Z 530	128
5290 52 423-1	5340Z 751	20
5290 52 535	5340Z 512	5
5290 52 535	5340Z 513	3
5290 53 121	5340Z 514	63
5290 53 121	5340Z 520	24
5290 53 132-1	5340Z 535	20
5290 53 255	5340Z 530	62
5290 53 255	5340Z 825	81
5290 53 336	5340Z 513	83
5290 54 325	5340Z 210	97
5290 54 325	5340Z 220	63
5290 54 338	5340Z 355	41
5290 54 338	5340Z 512	73
5290 54 338	5340Z 540	16
5290 54 413	5340Z 540	7

部 品 番 号 P A R T №	セクション番号 SECTION №	No.
5290 54 542-1	5340Z 355	99
5290 54 669-1	5340Z 540	1
5290 61 135-1	5340Z 611	40
5290 61 135-1	5340Z 710	30
5290 61 633	5340Z 611	39
5290 61 633	5340Z 615	53
5290 61 633	5340Z 720	38
5290 61 916-3	5340Z 630	5
5290 61 941	5340Z 680	18
5290 61 961-1	5340Z 680	1
5290 61 963	5340Z 680	4
5290 61 964-1	5340Z 680	2
5290 61 965	5340Z 680	6
5290 74 075	5340Z 720	42
5290 74 082-1	5340Z 750	62
5290 74 082-1	5340Z 751	43
5290 74 083-2	5340Z 710	37
5290 74 084	5340Z 710	46
5290 74 084	5340Z 720	48
5290 74 087-2	5340Z 710	36
5290 74 087-2	5340Z 720	45
5290 74 091	5340Z 710	36
5290 74 091	5340Z 720	45
5290 74 092	5340Z 750	62
5290 74 092	5340Z 751	43
5290 74 093	5340Z 710	37
5290 74 094	5340Z 710	46
5290 74 094	5340Z 720	48
5290 74 201	5340Z 720	49
5290 74 202	5340Z 720	50
5290 74 301	5340Z 720	51
5290 74 302	5340Z 720	51
5290 74 312	5340Z 720	51
5290 74 313	5340Z 720	51
5290 74 314	5340Z 720	51
5290 75 031	5340Z 750	18
5290 75 031	5340Z 751	5
5290 76 022	5340Z 750	10
5290 76 022	5340Z 751	7
5290 82 162	5340Z 890	52
5290 83 351	5340Z 320	74
5290 84 991	5340Z 380	48
5290 86 413	5340Z 860	25
5290 87 315-1	5340Z 872	15
5290 87 316-1	5340Z 872	6
5290 87 317-1	5340Z 872	7
5290 87 319-1	5340Z 872	11
5290 87 322	5340Z 872	23
5290 87 421-1	5340Z 860	2
5290 87 422-1	5340Z 860	12
5290 87 423-1	5340Z 860	10
5290 87 431-2	5340Z 860	29
5290 87 441	5340Z 860	11
5290 88 112	5340Z 890	48
5290 88 112Z	5340Z 890	
5290 88 115	5340Z 890	46
5290 88 131	5340Z 890	31
5290 88 133	5340Z 890	41
5290 88 134	5340Z 890	21
5290 88 142	5340Z 880	32
5290 88 144-1	5340Z 890	49
5290 88 170	5340Z 512	3

部 品 番 号 索 引

PART NUMBER INDEX

部 品 番 号 P A R T No	セクション番号 SECTION No	No.	部 品 番 号 P A R T No	セクション番号 SECTION No	No.
5290 88 170	5340Z 513	5	5300 17 117	5340Z 535	17
5290 88 180	5340Z 890	28	5300 17 117	5340Z 880	14
5290 88 183	5340Z 890	30	5300 21 424	5340Z 240	39
5290 88 190-2	5340Z 890		5300 21 424	5340Z 245	39
5290 88 191-2	5340Z 890	51	5300 21 424	5340Z 250	29
5290 88 192-1	5340Z 890	85	5300 21 424	5340Z 880	58
5290 88 193	5340Z 890	3	5300 22 313	5340Z 210	4
5290 88 194	5340Z 890	1	5300 22 313	5340Z 220	49
5290 88 194Z	5340Z 890		5300 22 317	5340Z 210	3
5290 88 210-2	5340Z 880	49	5300 22 317	5340Z 220	48
5290 88 220-2	5340Z 880	47	5300 25 117	5340Z 650	35
5290 88 231	5340Z 880	44	5300 29 317	5340Z 820	51
5290 88 235	5340Z 880	36	5300 29 317	5340Z 825	32
5290 88 250	5340Z 880	21	5300 32 550	5340Z 320	39
5290 89 112	5340Z 890	59	5300 32 568	5340Z 365	64
5290 89 120	5340Z 890	55	5300 32 569	5340Z 320	22
5290 89 129	5340Z 890	81	5300 32 571	5340Z 320	20
5290 89 135	5340Z 890	60	5300 32 574	5340Z 320	26
5290 89 142	5340Z 895	18	5300 33 538	5340Z 240	53
5290 89 143	5340Z 880	30	5300 33 538	5340Z 245	53
5290 89 148	5340Z 890	56	5300 33 538	5340Z 370	35
5290 89 211	5340Z 890	11	5300 33 538	5340Z 511	35
5290 89 212	5340Z 890	14	5300 33 538	5340Z 513	60
5290 89 213	5340Z 890	9	5300 33 538	5340Z 820	54
5290 89 215	5340Z 890	7	5300 33 538	5340Z 825	2
5290 89 216	5340Z 890	4	5300 33 561-2	5340Z 210	49
5290 89 219	5340Z 355	156	5300 33 561-2	5340Z 220	108
5290 89 219	5340Z 890	2	5300 33 561-2	5340Z 380	35
5290 89 222	5340Z 892	36	5300 33 561-2	5340Z 890	72
5290 89 224	5340Z 892	3	5300 36 352	5340Z 360	29
5290 89 227-1	5340Z 892	26	5300 37 411	5340Z 370	39
5290 89 228	5340Z 892	59	5300 37 810	5340Z 370	
5290 89 323-3	5340Z 892	25	5300 37 811	5340Z 370	67
5290 89 324	5340Z 355	21	5300 37 815	5340Z 370	68
5290 89 324	5340Z 892	11	5300 37 815	5340Z 890	82
5290 89 325-1	5340Z 892	23	5300 37 820	5340Z 370	69
5290 89 422	5340Z 535	65	5300 37 820	5340Z 890	83
5290 89 422	5340Z 892	51	5300 38 234-1	5340Z 380	29
5290 89 423	5340Z 892	53	5300 45 243	5340Z 230	30
5295 75 020-1	5340Z 750	23	5300 45 243	5340Z 330	70
5295 75 020-1	5340Z 751	3	5300 45 243	5340Z 365	34
5295 75 031-1	5340Z 750	34	5300 45 243	5340Z 530	6
5295 75 031-1	5340Z 750	34	5300 46 042	5340Z 680	20
5295 75 040	5340Z 750	47	5300 51 160	5340Z 511	52
5295 76 013	5340Z 751	37	5300 51 170	5340Z 511	54
5296 33 525-1	5340Z 520	57	5300 51 170	5340Z 530	105
5296 88 160-1	5340Z 890		5300 51 180-1	5340Z 511	49
5296 88 161-1	5340Z 890	80	5300 51 631-2	5340Z 512	25
5300 12 220-1	5340Z 320	34	5300 51 633-2	5340Z 512	24
5300 12 223	5340Z 320	35	5300 51 641	5340Z 512	19
5300 12 224	5340Z 170	44	5300 51 641Z	5340Z 512	
5300 12 224	5340Z 320	37	5300 51 644	5340Z 512	18
5300 12 224	5340Z 514	21	5300 51 842-1	5340Z 514	9
5300 12 224	5340Z 535	16	5300 52 121	5340Z 828	39
5300 12 224	5340Z 828	66	5300 52 122-2	5340Z 514	20
5300 12 224	5340Z 880	15	5300 52 122-2	5340Z 535	55
5300 12 224	5340Z 890	77	5300 53 197	5340Z 530	152
5300 17 116	5340Z 170	46	5300 53 213	5340Z 530	66
5300 17 116	5340Z 320	82	5300 53 213	5340Z 750	26
5300 17 116	5340Z 880	13	5300 53 213	5340Z 751	24
5300 17 117	5340Z 170	45	5300 53 214-1	5340Z 530	65
5300 17 117	5340Z 320	83	5300 53 216	5340Z 530	56

部 品 番 号 索 引
PART NUMBER INDEX

部 品 番 号 P A R T No	セクション番号 SECTION No	No.
5300 53 250-5	5340Z 530	
5300 53 250-5	5340Z 825	
5300 53 252-1	5340Z 530	64
5300 53 252-1	5340Z 825	83
5300 53 253	5340Z 530	63
5300 53 253	5340Z 825	82
5300 53 254-3	5340Z 530	61
5300 53 254-3	5340Z 825	79
5300 53 256-3	5340Z 530	59
5300 53 256-3	5340Z 825	78
5300 54 152	5340Z 210	117
5300 54 152	5340Z 220	117
5300 54 152	5340Z 365	15
5300 54 161-1	5340Z 330	68
5300 54 332	5340Z 360	71
5300 54 332	5340Z 751	44
5300 56 088	5340Z 210	43
5300 56 088	5340Z 220	87
5300 56 091	5340Z 512	70
5300 57 023-1	5340Z 828	16
5300 57 052	5340Z 330	42
5300 57 133	5340Z 511	26
5300 57 133	5340Z 530	133
5300 58 143-1	5340Z 320	11
5300 58 144	5340Z 355	191
5300 58 144	5340Z 511	109
5300 58 145	5340Z 350	82
5300 58 145	5340Z 355	113
5300 58 364	5340Z 511	55
5300 58 364	5340Z 530	106
5300 58 365	5340Z 511	128
5300 58 365	5340Z 530	153
5300 58 365	5340Z 825	87
5300 58 513	5340Z 355	67
5300 58 513	5340Z 820	14
5300 58 513	5340Z 825	24
5300 59 132	5340Z 310	47
5300 59 132	5340Z 513	74
5300 59 132	5340Z 820	26
5300 59 132	5340Z 825	38
5300 59 133	5340Z 310	48
5300 59 134	5340Z 892	52
5300 59 331	5340Z 310	50
5300 59 565-1	5340Z 210	40
5300 59 565-1	5340Z 220	61
5300 59 565-1	5340Z 360	66
5300 59 565-1	5340Z 828	3
5300 59 566	5340Z 360	77
5300 59 566	5340Z 520	17
5300 61 124-1	5340Z 110	1
5300 71 155	5340Z 710	17
5300 71 155	5340Z 720	20
5300 71 156	5340Z 710	7
5300 71 156	5340Z 720	3
5300 72 013	5340Z 710	25
5300 72 021	5340Z 710	3
5300 72 021	5340Z 720	2
5300 73 014	5340Z 710	28
5300 73 015	5340Z 720	34
5300 73 031	5340Z 710	14
5300 73 031	5340Z 720	29
5300 75 112	5340Z 750	54

部 品 番 号 P A R T No	セクション番号 SECTION No	No.
5300 75 112	5340Z 892	50
5300 82 184-1	5340Z 825	64
5300 82 185-1	5340Z 820	17
5300 82 185-1	5340Z 825	62
5300 82 186	5340Z 825	55
5300 82 187	5340Z 820	18
5300 82 187	5340Z 825	86
5300 82 188	5340Z 820	37
5300 82 188	5340Z 825	63
5300 82 256	5340Z 535	11
5300 82 256	5340Z 820	8
5300 82 256	5340Z 825	58
5300 82 257	5340Z 820	9
5300 82 257	5340Z 825	59
5300 82 259-1	5340Z 820	25
5300 82 259-1	5340Z 825	45
5300 82 513	5340Z 828	35
5300 82 517	5340Z 828	42
5300 82 520-1	5340Z 530	54
5300 82 520-1	5340Z 828	27
5300 82 543	5340Z 825	76
5300 87 121-1	5340Z 870	46
5300 87 161-1	5340Z 870	29
5300 87 162	5340Z 870	42
5300 87 212	5340Z 870	60
5300 87 212Z	5340Z 870	
5300 87 213	5340Z 870	57
5300 87 213Z	5340Z 870	
5300 87 311-1	5340Z 872	22
5300 87 312-1	5340Z 872	2
5300 87 410	5340Z 872	
5300 87 412	5340Z 872	1
5300 87 424-1	5340Z 860	20
5300 87 425-1	5340Z 860	1
5300 89 210	5340Z 890	
5300 89 214	5340Z 890	16
5310 12 220-1	5340Z 320	34
5310 12 223-1	5340Z 320	35
5310 17 117-1	5340Z 170	45
5310 17 117-1	5340Z 320	83
5310 17 117-1	5340Z 535	17
5310 17 117-1	5340Z 880	14
5310 22 313-1	5340Z 210	4
5310 22 313-1	5340Z 220	49
5310 24 211	5340Z 240	3
5310 24 211	5340Z 245	3
5310 29 232	5340Z 290	30
5310 29 232	5340Z 315	5
5310 29 232	5340Z 895	20
5310 31 120-1	5340Z 310	
5310 31 121-2	5340Z 310	24
5310 31 154-1	5340Z 650	1
5310 31 215	5340Z 310	21
5310 32 111	5340Z 320	44
5310 32 116	5340Z 320	59
5310 32 118	5340Z 320	58
5310 32 119	5340Z 751	29
5310 32 410	5340Z 315	4
5310 33 211-1	5340Z 330	26
5310 33 538-1	5340Z 240	53
5310 33 538-1	5340Z 245	53
5310 33 538-1	5340Z 370	35

部 品 番 号 索 引

PART NUMBER INDEX

部 品 番 号 P A R T No.	セクション番号 SECTION No.	No.
5310 33 538-1	5340Z 511	35
5310 33 538-1	5340Z 513	60
5310 33 538-1	5340Z 820	54
5310 33 538-1	5340Z 825	2
5310 36 215	5340Z 360	44
5310 37 510	5340Z 370	
5310 37 510Z	5340Z 370	
5310 37 511	5340Z 370	32
5310 37 516	5340Z 370	28
5310 37 710	5340Z 370	
5310 37 711	5340Z 370	18
5310 37 720	5340Z 370	
5310 37 720Z	5340Z 370	
5310 37 723	5340Z 370	11
5310 37 724	5340Z 370	14
5310 37 730	5340Z 370	
5310 37 810	5340Z 370	
5310 37 811-1	5340Z 370	67
5310 37 815-1	5340Z 370	68
5310 37 815-1	5340Z 890	82
5310 37 820	5340Z 370	69
5310 37 820	5340Z 890	83
5310 38 351	5340Z 380	2
5310 44 314	5340Z 320	108
5310 44 314	5340Z 880	22
5310 52 121-1	5340Z 828	39
5310 52 122-3	5340Z 514	20
5310 52 122-3	5340Z 535	55
5310 52 214	5340Z 520	55
5310 52 292	5340Z 210	53
5310 52 292	5340Z 220	115
5310 52 293	5340Z 210	45
5310 52 293	5340Z 220	113
5310 52 523	5340Z 513	58
5310 52 660	5340Z 520	56
5310 53 155-1	5340Z 530	127
5310 55 315	5340Z 315	7
5310 71 157	5340Z 710	21
5310 71 157	5340Z 720	17
5310 73 013	5340Z 710	29
5310 82 181	5340Z 820	2
5310 82 181	5340Z 825	47
5310 82 240	5340Z 820	12
5310 82 240	5340Z 825	69
5310 82 250	5340Z 820	
5310 82 250	5340Z 825	
5310 82 282	5340Z 820	11
5310 82 282	5340Z 825	15
5310 82 323-2	5340Z 820	46
5310 82 323-2	5340Z 825	13
5310 83 272	5340Z 830	56
5310 86 213	5340Z 892	61
5310 87 150-1	5340Z 870	
5310 87 154	5340Z 870	28
5310 87 301-2	5340Z 872	
5310 87 302-1	5340Z 872	
5310 87 310-1	5340Z 872	
5310 87 313-1	5340Z 872	16
5310 87 314-1	5340Z 872	10
5310 87 423-2	5340Z 860	30
5310 87 522	5340Z 870	58
5310 88 113-1	5340Z 890	29

部 品 番 号 P A R T No.	セクション番号 SECTION No.	No.
5310 88 140-1	5340Z 880	
5310 88 141-1	5340Z 880	34
5310 88 145-1	5340Z 880	54
5310 88 146	5340Z 880	37
5310 88 160-1	5340Z 890	
5310 88 161-2	5340Z 890	80
5310 88 233	5340Z 880	42
5310 89 133-3	5340Z 890	54
5310 89 134-2	5340Z 890	53
5310 89 223	5340Z 892	9
5310 89 311	5340Z 892	31
5316 89 133-2	5340Z 890	54
5316 89 134	5340Z 890	53
5320 24 240	5340Z 240	11
5320 24 240	5340Z 245	11
5320 87 217-1	5340Z 880	8
5320 87 218	5340Z 880	4
5321 22 121	5340Z 210	15
5321 22 121	5340Z 220	59
5321 29 220-1	5340Z 892	5
5321 43 117	5340Z 355	162
5321 43 118	5340Z 520	63
5321 51 564	5340Z 512	68
5321 51 630	5340Z 513	
5321 51 631	5340Z 513	84
5321 51 641	5340Z 513	85
5321 51 641Z	5340Z 513	
5321 87 318-2	5340Z 872	19
5322 24 230	5340Z 240	
5322 24 230	5340Z 245	
5322 24 231	5340Z 240	100
5322 24 231	5340Z 245	100
5322 24 232	5340Z 240	101
5322 24 232	5340Z 245	101
5322 24 271	5340Z 240	60
5322 24 271	5340Z 245	60
5322 51 300-1	5340Z 511	
5322 51 310-1	5340Z 511	82
5322 51 410-2	5340Z 513	20
5322 51 610-2	5340Z 512	14
5322 51 630-3	5340Z 512	
5322 51 643	5340Z 512	20
5322 51 700	5340Z 514	4
5322 51 700Z	5340Z 514	
5322 51 810	5340Z 514	54
5322 51 810Z	5340Z 514	
5322 51 900-3	5340Z 512	
5322 51 920-2	5340Z 512	
5322 51 921	5340Z 512	21
5322 51 931	5340Z 512	16
5322 52 311	5340Z 530	10
5322 52 311Z	5340Z 530	
5322 52 314-1	5340Z 530	8
5322 52 353-3	5340Z 530	89
5322 52 355-1	5340Z 530	113
5322 52 357-1	5340Z 530	76
5322 53 163-2	5340Z 530	111
5322 53 163-2	5340Z 535	51
5322 53 217-1	5340Z 530	53
5322 53 331	5340Z 511	123
5322 53 331	5340Z 535	13
5322 53 332	5340Z 535	33

部 品 番 号 索 引
PART NUMBER INDEX

部 品 番 号 P A R T No			セクション番号 SECTION No		No.	部 品 番 号 P A R T No			セクション番号 SECTION No		No.
5322	53	333-1	5340Z	535	32	5330	24	341	5340Z	240	44
5322	53	334	5340Z	535	23	5330	24	341	5340Z	245	44
5322	53	350-1	5340Z	535	37	5330	24	341	5340Z	513	70
5322	53	350Z-1	5340Z	535		5330	24	349-3	5340Z	240	49
5322	53	352-2	5340Z	535	53	5330	24	349-3	5340Z	245	49
5322	53	410-2	5340Z	535		5330	24	349-3	5340Z	355	101
5322	53	411-2	5340Z	535	3	5330	24	351	5340Z	240	47
5322	53	412	5340Z	535	5	5330	24	351	5340Z	245	47
5322	53	431-1	5340Z	513	35	5330	24	515	5340Z	870	5
5322	53	433-2	5340Z	513	37	5330	24	522	5340Z	260	28
5322	75	020-1	5340Z	750	49	5330	24	522	5340Z	365	61
5323	65	211-1	5340Z	652	6	5330	25	113	5340Z	260	25
5323	65	212-1	5340Z	652	5	5330	25	118	5340Z	250	15
5327	52	371	5340Z	530	147	5330	26	121	5340Z	260	22
5327	52	373	5340Z	530	145	5330	26	211	5340Z	260	29
5327	52	374-1	5340Z	530	144	5330	26	216	5340Z	260	30
5327	52	375	5340Z	530	146	5330	26	221	5340Z	260	17
5327	52	376	5340Z	530	149	5330	26	223-3	5340Z	260	14
5327	52	410-1	5340Z	530		5330	26	224-3	5340Z	260	16
5327	52	411	5340Z	530	123	5330	26	225-2	5340Z	260	18
5327	52	421	5340Z	530	130	5330	29	234	5340Z	315	6
5327	53	009	5340Z	530		5330	29	236	5340Z	290	40
5327	53	110	5340Z	530	18	5330	29	314	5340Z	511	75
5327	53	154	5340Z	530	134	5330	31	111-2	5340Z	310	23
5327	53	181-1	5340Z	530	138	5330	31	112-2	5340Z	310	34
5327	53	183	5340Z	530	137	5330	31	113-2	5340Z	310	37
5327	53	184-2	5340Z	530	139	5330	31	116	5340Z	310	36
5327	54	653	5340Z	540	78	5330	31	118	5340Z	310	51
5327	71	015	5340Z	710	43	5330	31	130	5340Z	310	
5330	11	181	5340Z	110	24	5330	31	140	5340Z	310	39
5330	13	111-1	5340Z	110	6	5330	31	150	5340Z	310	40
5330	16	112-1	5340Z	170	18	5330	31	160	5340Z	310	
5330	16	422	5340Z	170	64	5330	31	161	5340Z	310	45
5330	21	662	5340Z	210	86	5330	31	170	5340Z	310	46
5330	21	662	5340Z	220	82	5330	31	180	5340Z	310	42
5330	21	664	5340Z	210	80	5330	31	181	5340Z	310	43
5330	21	664	5340Z	220	65	5330	31	211-1	5340Z	310	10
5330	23	113	5340Z	230	21	5330	31	212	5340Z	310	3
5330	23	113	5340Z	240	81	5330	31	216	5340Z	310	30
5330	23	113	5340Z	245	81	5330	31	218	5340Z	310	9
5330	23	113	5340Z	365	43	5330	31	220-1	5340Z	310	
5330	23	113	5340Z	540	97	5330	31	221	5340Z	310	13
5330	24	311	5340Z	240	62	5330	31	232	5340Z	310	16
5330	24	311	5340Z	245	62	5330	31	268	5340Z	310	20
5330	24	313	5340Z	240	79	5330	32	560	5340Z	320	
5330	24	313	5340Z	245	79	5330	32	562	5340Z	320	109
5330	24	314-1	5340Z	240	70	5330	32	563	5340Z	320	17
5330	24	314-1	5340Z	245	70	5330	32	566	5340Z	320	13
5330	24	315	5340Z	240	76	5330	32	570	5340Z	320	
5330	24	315	5340Z	245	76	5330	32	575	5340Z	320	31
5330	24	316-1	5340Z	240	75	5330	32	576-1	5340Z	320	33
5330	24	316-1	5340Z	245	75	5330	32	580-1	5340Z	320	
5330	24	317	5340Z	240	72	5330	33	110-2	5340Z	330	55
5330	24	317	5340Z	245	72	5330	33	110Z-2	5340Z	330	
5330	24	318	5340Z	240	78	5330	33	130-1	5340Z	330	64
5330	24	318	5340Z	245	78	5330	33	140	5340Z	330	
5330	24	319-2	5340Z	240	63	5330	33	210-1	5340Z	330	
5330	24	319-2	5340Z	245	63	5330	33	240-1	5340Z	330	66
5330	24	321-1	5340Z	240	65	5330	33	410	5340Z	330	54
5330	24	321-1	5340Z	245	65	5330	33	410Z	5340Z	330	
5330	24	322-1	5340Z	240	67	5330	33	420-1	5340Z	330	52
5330	24	322-1	5340Z	245	67	5330	33	430	5340Z	330	

部 品 番 号 索 引
PART NUMBER INDEX

部 品 番 号 P A R T No	セクション番号 SECTION No	No.
5330 33 440-1	5340Z 330	6
5330 33 440Z-1	5340Z 330	
5330 33 453	5340Z 330	7
5330 33 620	5340Z 380	47
5330 34 110	5340Z 330	38
5330 35 221	5340Z 350	94
5330 35 222	5340Z 350	70
5330 35 223	5340Z 350	93
5330 35 224	5340Z 350	95
5330 35 225	5340Z 350	68
5330 35 231	5340Z 260	11
5330 35 231	5340Z 350	4
5330 35 232-1	5340Z 260	10
5330 35 232-1	5340Z 310	6
5330 35 232-1	5340Z 350	6
5330 35 233	5340Z 260	3
5330 35 233	5340Z 350	10
5330 35 234	5340Z 260	2
5330 35 235	5340Z 260	37
5330 35 235	5340Z 350	110
5330 35 310	5340Z 350	
5330 35 311	5340Z 350	102
5330 35 311	5340Z 355	118
5330 35 312	5340Z 350	84
5330 35 312	5340Z 355	114
5330 35 322	5340Z 350	76
5330 35 323-2	5340Z 350	75
5330 35 330-1	5340Z 350	62
5330 35 330Z-1	5340Z 350	
5330 35 341-1	5340Z 350	60
5330 35 351-1	5340Z 350	24
5330 35 352	5340Z 350	47
5330 35 354-2	5340Z 350	48
5330 35 361-1	5340Z 350	23
5330 35 362	5340Z 350	29
5330 35 370	5340Z 350	
5330 35 371	5340Z 350	86
5330 35 410	5340Z 350	85
5330 35 421	5340Z 350	103
5330 35 422	5340Z 350	99
5330 35 423	5340Z 530	120
5330 35 423	5340Z 890	63
5330 35 424-1	5340Z 350	100
5330 35 430	5340Z 350	89
5330 35 441	5340Z 350	91
5330 35 461	5340Z 350	21
5330 35 462-1	5340Z 350	45
5330 35 463-1	5340Z 350	37
5330 35 464	5340Z 350	5
5330 35 465	5340Z 350	13
5330 35 466	5340Z 350	44
5330 35 467-2	5340Z 350	36
5330 35 468	5340Z 350	111
5330 35 472	5340Z 350	114
5330 35 473	5340Z 350	115
5330 35 536	5340Z 355	28
5330 35 551-2	5340Z 350	54
5330 35 551-2	5340Z 355	76
5330 35 552	5340Z 350	56
5330 35 552	5340Z 355	77
5330 35 561	5340Z 355	92
5330 35 571-1	5340Z 355	22

部 品 番 号 P A R T No	セクション番号 SECTION No	No.
5330 35 573-1	5340Z 355	14
5330 35 783	5340Z 355	68
5330 35 792	5340Z 355	91
5330 35 792	5340Z 540	52
5330 35 797	5340Z 355	38
5330 36 211	5340Z 360	39
5330 36 312-1	5340Z 360	17
5330 36 313-1	5340Z 360	24
5330 36 314-1	5340Z 360	12
5330 36 370	5340Z 360	25
5330 36 381-1	5340Z 360	50
5330 36 383	5340Z 360	56
5330 36 384	5340Z 360	72
5330 36 391	5340Z 360	57
5330 36 392	5340Z 360	49
5330 36 531-1	5340Z 360	4
5330 36 531Z-1	5340Z 360	
5330 37 110	5340Z 330	56
5330 37 110Z	5340Z 330	
5330 37 230-1	5340Z 370	
5330 37 230Z-1	5340Z 370	
5330 37 320	5340Z 370	38
5330 38 130	5340Z 330	60
5330 38 142	5340Z 330	61
5330 38 220-1	5340Z 380	17
5330 38 240	5340Z 380	13
5330 51 111	5340Z 511	73
5330 51 112-3	5340Z 511	78
5330 51 132	5340Z 511	60
5330 51 412	5340Z 513	21
5330 51 563	5340Z 512	71
5330 51 564	5340Z 512	72
5330 51 622-2	5340Z 512	60
5330 51 712	5340Z 514	5
5330 51 712	5340Z 535	38
5330 52 492	5340Z 210	22
5330 52 492	5340Z 220	86
5330 52 634	5340Z 520	47
5330 52 660-1	5340Z 520	41
5330 52 671	5340Z 520	43
5330 53 195-1	5340Z 530	57
5330 53 251-1	5340Z 530	58
5330 53 251-1	5340Z 825	77
5330 54 518	5340Z 540	60
5330 54 519-2	5340Z 540	56
5330 54 521	5340Z 355	100
5330 54 521	5340Z 540	44
5330 55 550	5340Z 530	103
5330 55 631	5340Z 513	50
5330 57 151	5340Z 210	58
5330 57 151	5340Z 220	112
5330 57 151	5340Z 380	39
5330 57 151	5340Z 890	73
5330 59 566	5340Z 828	6
5330 61 321	5340Z 520	12
5330 61 598	5340Z 611	35
5330 61 598	5340Z 615	49
5330 61 599	5340Z 611	36
5330 61 599	5340Z 615	50
5330 61 622	5340Z 614	18
5330 61 622	5340Z 615	18
5330 61 622	5340Z 616	18

部 品 番 号 索 引
PART NUMBER INDEX

部 品 番 号 P A R T No	セクション番号 SECTION No	No.	部 品 番 号 P A R T No	セクション番号 SECTION No	No.
5330 61 622	5340Z 618	18	5332 74 202	5340Z 830	47
5330 61 641-2	5340Z 611	5	5332 82 265	5340Z 820	74
5330 61 643-1	5340Z 611	9	5332 82 265	5340Z 825	85
5330 61 644-3	5340Z 611	8	5332 83 010-1	5340Z 830	50
5330 61 646	5340Z 611	7	5332 83 014	5340Z 830	51
5330 71 212-1	5340Z 720	16	5332 83 020-1	5340Z 830	48
5330 73 071-1	5340Z 755	51	5332 83 023	5340Z 830	45
5330 75 031	5340Z 750	27	5332 83 030-1	5340Z 830	
5330 75 031	5340Z 750	27	5332 83 031-2	5340Z 830	49
5330 75 031	5340Z 751	18	5332 83 032	5340Z 830	57
5330 75 120-1	5340Z 750	55	5332 83 033	5340Z 830	54
5330 75 483	5340Z 751	36	5332 83 040	5340Z 830	
5330 75 492-1	5340Z 750	52	5336 24 349-1	5340Z 240	49
5330 82 201	5340Z 513	73	5336 24 349-1	5340Z 245	49
5330 82 201	5340Z 820	27	5336 24 349-1	5340Z 355	101
5330 82 201	5340Z 825	40	5336 54 519-2	5340Z 540	56
5330 82 321	5340Z 820	45	5336 61 941	5340Z 680	18
5330 82 321	5340Z 825	11	5336 71 212	5340Z 720	16
5330 82 326	5340Z 650	11	5340 11 110-3	5340Z 110	10
5330 82 425	5340Z 820	47	5340 11 113	5340Z 110	39
5330 82 425	5340Z 825	10	5340 11 114	5340Z 110	39
5330 82 426	5340Z 820	50	5340 11 151	5340Z 110	26
5330 82 426	5340Z 825	33	5340 11 152-1	5340Z 110	47
5330 82 711	5340Z 820	32	5340 11 170-1	5340Z 110	25
5330 82 711	5340Z 825	60	5340 15 111	5340Z 110	15
5330 82 720	5340Z 820	22	5340 15 112	5340Z 110	18
5330 82 720	5340Z 825	48	5340 16 111	5340Z 170	18
5330 82 740-1	5340Z 825	74	5340 16 112	5340Z 170	18
5330 87 215	5340Z 870	62	5340 16 113	5340Z 170	18
5330 87 216	5340Z 870	52	5340 16 421	5340Z 170	41
5330 87 217	5340Z 870	55	5340 16 423	5340Z 170	58
5330 87 218	5340Z 870	53	5340 17 112	5340Z 170	48
5330 87 221	5340Z 870	63	5340 17 113	5340Z 170	20
5330 87 435-1	5340Z 860	3	5340 17 114	5340Z 170	40
5330 87 436-1	5340Z 860	21	5340 17 114	5340Z 320	80
5330 88 110	5340Z 890		5340 17 114	5340Z 880	11
5330 88 111	5340Z 890	25	5340 17 123	5340Z 170	38
5330 88 111Z	5340Z 890		5340 17 125	5340Z 170	63
5330 88 120	5340Z 890	33	5340 17 127	5340Z 170	1
5330 88 120Z	5340Z 890		5340 21 111	5340Z 210	44
5330 88 236-1	5340Z 880	17	5340 21 112	5340Z 210	30
5330 88 237-1	5340Z 880	20	5340 21 112	5340Z 220	101
5330 88 262	5340Z 890	62	5340 21 120	5340Z 210	24
5330 89 130-1	5340Z 890		5340 21 120Z	5340Z 210	
5330 89 131-1	5340Z 890	58	5340 21 130	5340Z 210	
5330 89 139-1	5340Z 895	13	5340 21 130	5340Z 220	
5330 89 141	5340Z 895	19	5340 21 131	5340Z 210	20
5330 89 144-1	5340Z 895	15	5340 21 131	5340Z 220	98
5330 89 153	5340Z 890	84	5340 21 132	5340Z 210	27
5330 89 217	5340Z 890	6	5340 21 132	5340Z 220	93
5330 89 217Z	5340Z 890		5340 21 133	5340Z 210	52
5330 89 221-1	5340Z 892	37	5340 21 133	5340Z 220	90
5330 89 351	5340Z 892	40	5340 21 134-1	5340Z 210	81
5330 89 360	5340Z 892	30	5340 21 134-1	5340Z 220	80
5330 89 370	5340Z 892	10	5340 21 140	5340Z 210	75
5330 89 373	5340Z 892	22	5340 21 140Z	5340Z 210	
5330 89 374	5340Z 892	20	5340 21 143	5340Z 210	67
5330 89 375-1	5340Z 892	46	5340 21 143	5340Z 220	71
5330 89 376-1	5340Z 892	21	5340 21 144	5340Z 210	54
5330 89 620	5340Z 751	38	5340 21 144	5340Z 220	84
5330 89 800-3	5340Z 680		5340 21 145	5340Z 210	55
5332 71 828	5340Z 720	16	5340 21 145	5340Z 220	85

部 品 番 号 索 引
PART NUMBER INDEX

部 品 番 号 P A R T No	セクション番号 SECTION No	No
5340 21 146	5340Z 210	77
5340 21 146	5340Z 220	92
5340 21 147	5340Z 210	72
5340 21 147	5340Z 220	79
5340 21 148	5340Z 210	69
5340 21 148	5340Z 220	40
5340 21 151	5340Z 210	70
5340 21 151	5340Z 220	2
5340 21 152	5340Z 210	63
5340 21 152	5340Z 220	15
5340 21 154-1	5340Z 210	61
5340 21 154-1	5340Z 220	35
5340 21 160	5340Z 210	65
5340 21 171	5340Z 210	37
5340 21 171	5340Z 220	60
5340 21 172	5340Z 210	34
5340 21 172	5340Z 220	56
5340 21 173	5340Z 210	33
5340 21 173	5340Z 220	57
5340 21 174	5340Z 210	26
5340 21 174	5340Z 220	55
5340 21 175	5340Z 210	12
5340 21 175	5340Z 220	21
5340 21 175	5340Z 350	32
5340 21 180	5340Z 210	
5340 21 180	5340Z 220	
5340 21 181	5340Z 210	8
5340 21 181	5340Z 220	52
5340 21 182	5340Z 210	5
5340 21 182	5340Z 220	50
5340 21 183	5340Z 210	13
5340 21 183	5340Z 220	24
5340 21 191	5340Z 210	1
5340 21 191	5340Z 220	46
5340 21 210	5340Z 210	47
5340 21 210	5340Z 220	109
5340 21 220	5340Z 210	119
5340 21 511	5340Z 210	76
5340 21 520	5340Z 210	74
5340 21 520	5340Z 220	99
5340 21 520Z	5340Z 210	
5340 21 520Z	5340Z 220	
5340 21 530	5340Z 220	94
5340 21 530Z	5340Z 220	
5340 21 540	5340Z 210	73
5340 21 540	5340Z 220	110
5340 21 550-2	5340Z 210	87
5340 21 550Z-2	5340Z 210	
5340 21 560	5340Z 210	
5340 21 560	5340Z 220	
5340 21 561	5340Z 210	102
5340 21 561	5340Z 220	39
5340 21 562-2	5340Z 210	88
5340 21 562-2	5340Z 220	88
5340 21 563	5340Z 210	89
5340 21 563	5340Z 220	83
5340 21 564	5340Z 210	92
5340 21 564	5340Z 220	13
5340 21 570	5340Z 210	
5340 21 571	5340Z 210	105
5340 21 572	5340Z 210	103
5340 21 572	5340Z 220	30

部 品 番 号 P A R T No	セクション番号 SECTION No	No
5340 21 572	5340Z 870	48
5340 21 580	5340Z 210	94
5340 21 590	5340Z 210	106
5340 21 590	5340Z 220	91
5340 21 610	5340Z 210	109
5340 21 621	5340Z 210	110
5340 21 621	5340Z 220	8
5340 21 622	5340Z 210	113
5340 21 622	5340Z 220	22
5340 21 630	5340Z 210	
5340 21 630	5340Z 220	
5340 21 631-1	5340Z 210	114
5340 21 631-1	5340Z 220	26
5340 21 632-1	5340Z 210	116
5340 21 632-1	5340Z 220	27
5340 21 633	5340Z 210	111
5340 21 633	5340Z 220	16
5340 21 640	5340Z 210	112
5340 21 640	5340Z 220	17
5340 21 710	5340Z 220	114
5340 21 721	5340Z 220	107
5340 21 730	5340Z 220	76
5340 21 730Z	5340Z 220	
5340 21 740	5340Z 220	42
5340 21 751	5340Z 220	97
5340 21 760-1	5340Z 220	89
5340 21 760Z-1	5340Z 220	
5340 21 770	5340Z 220	
5340 21 771	5340Z 220	32
5340 21 780	5340Z 220	38
5340 21 790	5340Z 220	7
5340 21 810	5340Z 520	65
5340 21 830-1	5340Z 210	98
5340 21 830-1	5340Z 220	43
5340 21 840	5340Z 210	90
5340 21 841	5340Z 210	101
5340 21 841	5340Z 220	67
5340 21 842	5340Z 210	91
5340 21 850-1	5340Z 210	100
5340 21 860-1	5340Z 220	44
5340 21 871	5340Z 220	45
5340 21 880-1	5340Z 220	66
5340 21 891	5340Z 210	120
5340 23 110-3	5340Z 230	
5340 23 110Z-3	5340Z 230	
5340 23 111-4	5340Z 230	23
5340 23 112	5340Z 230	22
5340 23 113-1	5340Z 230	63
5340 23 114	5340Z 230	49
5340 23 115	5340Z 230	51
5340 23 115Z	5340Z 230	
5340 23 116-1	5340Z 230	56
5340 23 117	5340Z 230	58
5340 23 117Z	5340Z 230	
5340 23 118	5340Z 230	53
5340 23 118	5340Z 240	90
5340 23 118	5340Z 245	90
5340 23 131	5340Z 230	48
5340 23 132	5340Z 230	45
5340 23 133	5340Z 230	44
5340 23 134	5340Z 230	46
5340 23 135	5340Z 230	47

部 品 番 号 索 引
PART NUMBER INDEX

部 品 番 号 P A R T No	セクション番号 SECTION No	No.	部 品 番 号 P A R T No	セクション番号 SECTION No	No.
5340 23 136	5340Z 230	43	5340 24 262	5340Z 240	96
5340 23 210	5340Z 230		5340 24 262	5340Z 245	96
5340 23 211	5340Z 230	28	5340 24 263	5340Z 240	97
5340 23 211	5340Z 365	21	5340 24 263	5340Z 245	97
5340 23 212	5340Z 230	36	5340 24 266	5340Z 240	98
5340 23 212	5340Z 365	28	5340 24 266	5340Z 245	98
5340 23 220	5340Z 230	33	5340 24 267	5340Z 240	99
5340 23 231	5340Z 230	31	5340 24 267	5340Z 245	99
5340 23 231	5340Z 365	33	5340 24 344	5340Z 240	45
5340 23 231Z	5340Z 230		5340 24 344	5340Z 245	45
5340 23 231Z	5340Z 365		5340 24 541	5340Z 240	42
5340 23 232	5340Z 230	38	5340 24 541	5340Z 245	42
5340 23 232	5340Z 365	46	5340 24 550	5340Z 240	
5340 23 232Z	5340Z 230		5340 24 550	5340Z 245	
5340 23 232Z	5340Z 365		5340 24 560	5340Z 240	50
5340 23 233	5340Z 230	37	5340 24 560	5340Z 245	50
5340 23 233	5340Z 365	47	5340 24 564	5340Z 240	36
5340 23 235	5340Z 230	65	5340 24 565	5340Z 245	36
5340 23 236	5340Z 230	25	5340 24 570	5340Z 240	55
5340 23 237-1	5340Z 230	8	5340 24 580-1	5340Z 240	57
5340 23 237-1	5340Z 365	16	5340 24 580-1	5340Z 245	57
5340 23 238	5340Z 230	61	5340 24 611-3	5340Z 245	34
5340 23 240	5340Z 230	2	5340 24 620	5340Z 245	55
5340 23 250	5340Z 230		5340 25 110-1	5340Z 250	
5340 23 251	5340Z 230	16	5340 25 111-1	5340Z 250	16
5340 23 311	5340Z 230	59	5340 25 116-2	5340Z 650	9
5340 23 312	5340Z 230	60	5340 25 120-1	5340Z 650	
5340 24 111-1	5340Z 240	86	5340 25 121	5340Z 650	34
5340 24 111-1	5340Z 245	86	5340 25 150	5340Z 250	26
5340 24 112-1	5340Z 240	58	5340 25 160	5340Z 250	30
5340 24 112-1	5340Z 245	58	5340 25 211	5340Z 250	20
5340 24 113-1	5340Z 240	82	5340 25 212	5340Z 250	5
5340 24 113-1	5340Z 245	82	5340 25 213	5340Z 250	3
5340 24 121	5340Z 240	84	5340 25 214	5340Z 250	8
5340 24 121	5340Z 245	84	5340 25 215	5340Z 250	4
5340 24 122	5340Z 240	94	5340 25 216	5340Z 250	33
5340 24 122	5340Z 245	94	5340 26 230-2	5340Z 260	23
5340 24 123	5340Z 240	91	5340 29 111-6	5340Z 290	7
5340 24 123	5340Z 245	91	5340 29 112-9	5340Z 290	1
5340 24 124	5340Z 240	61	5340 29 235-1	5340Z 290	27
5340 24 124	5340Z 245	61	5340 29 236	5340Z 290	6
5340 24 131-1	5340Z 240	34	5340 29 237-1	5340Z 290	28
5340 24 140	5340Z 240	24	5340 29 238	5340Z 290	21
5340 24 140	5340Z 245	93	5340 29 241	5340Z 290	29
5340 24 150	5340Z 240	93	5340 31 001-3	5340Z 315	1
5340 24 150	5340Z 245	24	5340 31 002-5	5340Z 315	8
5340 24 161	5340Z 240	23	5340 32 174-1	5340Z 320	92
5340 24 161	5340Z 245	23	5340 32 175	5340Z 320	71
5340 24 162	5340Z 240	26	5340 32 713	5340Z 320	64
5340 24 162	5340Z 245	26	5340 32 714	5340Z 320	76
5340 24 163	5340Z 240	31	5340 32 716	5340Z 320	70
5340 24 163	5340Z 245	31	5340 32 717	5340Z 320	78
5340 24 164-1	5340Z 240	20	5340 32 718	5340Z 320	87
5340 24 164-1	5340Z 245	20	5340 32 721	5340Z 880	1
5340 24 213-1	5340Z 240	2	5340 33 121-1	5340Z 330	57
5340 24 213-1	5340Z 245	2	5340 33 452	5340Z 330	9
5340 24 215	5340Z 240	9	5340 35 235	5340Z 260	40
5340 24 215	5340Z 245	9	5340 35 310	5340Z 355	
5340 24 220	5340Z 240		5340 35 321	5340Z 350	87
5340 24 220	5340Z 245		5340 35 353-1	5340Z 350	71
5340 24 221	5340Z 240	95	5340 35 381-1	5340Z 350	50
5340 24 221	5340Z 245	95	5340 35 391	5340Z 350	35

部 品 番 号 索 引
PART NUMBER INDEX

部 品 番 号 P A R T No	セクション番号 SECTION No	No
5340 35 451-1	5340Z 350	72
5340 35 454	5340Z 355	106
5340 35 455	5340Z 350	59
5340 35 456	5340Z 350	109
5340 35 511-5	5340Z 355	72
5340 35 512	5340Z 355	142
5340 35 521-6	5340Z 355	112
5340 35 533-2	5340Z 355	111
5340 35 534-3	5340Z 355	29
5340 35 535	5340Z 355	104
5340 35 554	5340Z 350	53
5340 35 555	5340Z 355	78
5340 35 556	5340Z 355	78
5340 35 557	5340Z 355	78
5340 35 572	5340Z 355	7
5340 35 610-1	5340Z 355	
5340 35 613	5340Z 355	36
5340 35 620-1	5340Z 355	
5340 35 630	5340Z 355	58
5340 35 640	5340Z 355	35
5340 35 650	5340Z 355	
5340 35 651	5340Z 355	143
5340 35 662	5340Z 355	18
5340 35 670	5340Z 355	
5340 35 671	5340Z 355	145
5340 35 672	5340Z 355	146
5340 35 673	5340Z 355	147
5340 35 674	5340Z 355	148
5340 35 675	5340Z 355	149
5340 35 676	5340Z 355	150
5340 35 680	5340Z 355	
5340 35 690	5340Z 355	
5340 35 711	5340Z 355	25
5340 35 720	5340Z 355	24
5340 35 720Z	5340Z 355	
5340 35 722	5340Z 350	64
5340 35 740	5340Z 355	
5340 35 740Z	5340Z 355	
5340 35 760	5340Z 355	144
5340 35 842-2	5340Z 355	61
5340 35 910	5340Z 355	
5340 35 920	5340Z 355	
5340 35 921	5340Z 355	131
5340 36 210-1	5340Z 360	
5340 36 220-1	5340Z 360	43
5340 36 310-1	5340Z 360	
5340 36 311	5340Z 360	18
5340 36 315	5340Z 360	19
5340 36 340-2	5340Z 360	13
5340 36 344-1	5340Z 360	27
5340 36 380	5340Z 360	
5340 36 382	5340Z 360	52
5340 36 411-1	5340Z 360	59
5340 36 413-2	5340Z 360	55
5340 36 414	5340Z 360	1
5340 36 417	5340Z 360	65
5340 36 420	5340Z 360	76
5340 36 431	5340Z 360	64
5340 36 432	5340Z 360	75
5340 36 433	5340Z 360	68
5340 36 434	5340Z 360	80
5340 36 435-1	5340Z 360	82

部 品 番 号 P A R T No	セクション番号 SECTION No	No
5340 36 450	5340Z 360	
5340 36 451	5340Z 360	83
5340 36 452-1	5340Z 360	85
5340 36 453	5340Z 360	84
5340 36 510-3	5340Z 365	
5340 36 511-2	5340Z 365	60
5340 36 512-2	5340Z 365	35
5340 36 513-2	5340Z 365	42
5340 36 514-1	5340Z 365	40
5340 36 515	5340Z 365	3
5340 36 516-6	5340Z 365	4
5340 36 517	5340Z 365	37
5340 36 518	5340Z 365	38
5340 36 521	5340Z 365	52
5340 36 522-1	5340Z 365	59
5340 36 523-1	5340Z 365	51
5340 36 524	5340Z 365	67
5340 36 530	5340Z 365	
5340 36 540	5340Z 365	25
5340 36 550	5340Z 365	10
5340 36 555-1	5340Z 365	11
5340 36 561-1	5340Z 290	33
5340 36 562	5340Z 290	34
5340 36 563-1	5340Z 290	37
5340 36 571	5340Z 365	62
5340 37 130-1	5340Z 370	40
5340 51 000-6	5340Z 511	
5340 51 010-5	5340Z 511	
5340 51 011-3	5340Z 511	15
5340 51 012-3	5340Z 511	4
5340 51 013-3	5340Z 511	5
5340 51 016	5340Z 511	12
5340 51 017	5340Z 511	2
5340 51 031-3	5340Z 511	44
5340 51 040-1	5340Z 511	9
5340 51 041	5340Z 511	42
5340 51 041Z	5340Z 511	
5340 51 042-3	5340Z 511	45
5340 51 042Z-3	5340Z 511	
5340 51 043-2	5340Z 511	7
5340 51 044-2	5340Z 511	16
5340 51 047-1	5340Z 511	10
5340 51 048	5340Z 511	95
5340 51 050	5340Z 511	
5340 51 051-1	5340Z 511	40
5340 51 052-1	5340Z 511	124
5340 51 053-2	5340Z 511	31
5340 51 054	5340Z 511	22
5340 51 060	5340Z 511	27
5340 51 060Z	5340Z 511	
5340 51 070-1	5340Z 511	3
5340 51 080	5340Z 511	
5340 51 080	5340Z 530	
5340 51 081	5340Z 511	19
5340 51 090-1	5340Z 511	24
5340 51 090Z-1	5340Z 511	
5340 51 093-1	5340Z 511	25
5340 51 093-1	5340Z 530	132
5340 51 094-1	5340Z 511	26
5340 51 094-1	5340Z 530	133
5340 51 095	5340Z 511	36
5340 51 096	5340Z 511	37

部 品 番 号 索 引
PART NUMBER INDEX

部 品 番 号 P A R T No	セクション番号 SECTION No	No.	部 品 番 号 P A R T No	セクション番号 SECTION No	No.
5340 51 110-1	5340Z 511		5340 51 822	5340Z 512	80
5340 51 131	5340Z 511	74	5340 51 823	5340Z 512	79
5340 51 136-1	5340Z 511	91	5340 51 830-3	5340Z 511	
5340 51 140	5340Z 511	64	5340 51 831-1	5340Z 511	96
5340 51 140Z	5340Z 511		5340 51 832	5340Z 511	97
5340 51 142	5340Z 511	63	5340 51 832Z	5340Z 511	
5340 51 150	5340Z 511	80	5340 51 840-1	5340Z 511	
5340 51 210-1	5340Z 512		5340 51 841	5340Z 511	101
5340 51 211-1	5340Z 512	33	5340 51 842	5340Z 511	103
5340 51 213	5340Z 512	35	5340 51 850	5340Z 511	108
5340 51 214-1	5340Z 512	34	5340 51 860	5340Z 511	
5340 51 216-1	5340Z 512	40	5340 51 870-1	5340Z 511	
5340 51 217	5340Z 512	39	5340 51 871-1	5340Z 511	99
5340 51 219	5340Z 512	36	5340 51 872-1	5340Z 511	119
5340 51 232	5340Z 511	39	5340 51 873	5340Z 511	115
5340 51 232Z	5340Z 511		5340 51 874	5340Z 511	122
5340 51 300-1	5340Z 513		5340 51 875	5340Z 511	113
5340 51 313-1	5340Z 511	92	5340 51 876-2	5340Z 511	116
5340 51 400-1	5340Z 513		5340 51 880	5340Z 511	117
5340 51 413	5340Z 513	46	5340 51 891	5340Z 511	111
5340 51 421-1	5340Z 513	48	5340 52 111-1	5340Z 514	32
5340 51 422-1	5340Z 513	24	5340 52 117	5340Z 514	41
5340 51 423-2	5340Z 513	17	5340 52 130	5340Z 514	
5340 51 423Z-2	5340Z 513		5340 52 131	5340Z 514	40
5340 51 425	5340Z 513	45	5340 52 132	5340Z 514	39
5340 51 431-2	5340Z 512	44	5340 52 141-2	5340Z 514	31
5340 51 434	5340Z 512	48	5340 52 161-2	5340Z 514	23
5340 51 435-3	5340Z 512	41	5340 52 200	5340Z 520	
5340 51 436-2	5340Z 512	47	5340 52 211	5340Z 520	51
5340 51 440	5340Z 513	42	5340 52 212	5340Z 520	35
5340 51 442-1	5340Z 513	44	5340 52 220	5340Z 520	38
5340 51 451	5340Z 513	49	5340 52 240	5340Z 520	40
5340 51 500-1	5340Z 513		5340 52 250-1	5340Z 520	49
5340 51 510-2	5340Z 512	62	5340 52 260	5340Z 520	29
5340 51 510-2	5340Z 513	10	5340 52 271-1	5340Z 520	27
5340 51 521-1	5340Z 512	7	5340 52 280-1	5340Z 540	86
5340 51 521-1	5340Z 513	7	5340 52 290-1	5340Z 540	104
5340 51 522-2	5340Z 512	6	5340 52 301	5340Z 520	36
5340 51 522-2	5340Z 513	4	5340 52 302-2	5340Z 540	88
5340 51 523-1	5340Z 512	29	5340 52 303	5340Z 540	84
5340 51 524-1	5340Z 512	30	5340 52 312	5340Z 530	12
5340 51 525-1	5340Z 513	14	5340 52 313	5340Z 530	9
5340 51 526	5340Z 512	75	5340 52 320	5340Z 530	70
5340 51 527	5340Z 512	63	5340 52 320Z	5340Z 530	
5340 51 530-1	5340Z 512		5340 52 330	5340Z 530	
5340 51 531	5340Z 512	69	5340 52 341	5340Z 530	81
5340 51 532-1	5340Z 512	65	5340 52 342-1	5340Z 530	86
5340 51 540	5340Z 512		5340 52 350	5340Z 530	79
5340 51 541	5340Z 512	74	5340 52 354-1	5340Z 530	90
5340 51 550	5340Z 512	12	5340 52 360	5340Z 530	78
5340 51 550	5340Z 513	13	5340 52 371-1	5340Z 530	74
5340 51 560-1	5340Z 512	61	5340 52 371Z-1	5340Z 530	
5340 51 570	5340Z 512	82	5340 52 380	5340Z 530	99
5340 51 590-1	5340Z 513		5340 52 500-4	5340Z 513	
5340 51 591-1	5340Z 513	78	5340 52 510-1	5340Z 513	61
5340 51 592	5340Z 513	81	5340 52 516	5340Z 513	55
5340 51 700	5340Z 514	45	5340 52 517-1	5340Z 513	52
5340 51 700Z	5340Z 514		5340 52 518-1	5340Z 513	64
5340 51 720	5340Z 514		5340 52 519	5340Z 513	56
5340 51 721	5340Z 514	15	5340 52 520-1	5340Z 513	
5340 51 820	5340Z 512		5340 52 521	5340Z 513	69
5340 51 821	5340Z 512	81	5340 52 522	5340Z 513	68

部 品 番 号 索 引
PART NUMBER INDEX

部 品 番 号 P A R T No	セクション番号 SECTION No	No.
5340 52 524-1	5340Z 513	57
5340 52 530-1	5340Z 513	66
5340 52 603	5340Z 365	66
5340 52 604	5340Z 365	65
5340 52 604Z	5340Z 365	
5340 52 605	5340Z 520	58
5340 52 606	5340Z 355	23
5340 52 606	5340Z 365	55
5340 52 606	5340Z 520	59
5340 52 606	5340Z 530	67
5340 52 610-2	5340Z 520	53
5340 52 610Z-2	5340Z 520	
5340 52 615	5340Z 520	66
5340 52 620	5340Z 520	11
5340 52 631	5340Z 520	1
5340 52 632	5340Z 380	41
5340 52 632	5340Z 520	14
5340 52 633	5340Z 540	103
5340 52 634	5340Z 520	10
5340 52 635	5340Z 520	3
5340 52 640	5340Z 520	7
5340 52 650	5340Z 520	6
5340 52 652	5340Z 520	20
5340 53 120-1	5340Z 530	7
5340 53 120Z-1	5340Z 530	
5340 53 130	5340Z 530	
5340 53 131	5340Z 530	125
5340 53 160-3	5340Z 530	135
5340 53 161	5340Z 380	64
5340 53 170-1	5340Z 530	94
5340 53 170-1	5340Z 535	50
5340 53 170Z-1	5340Z 530	
5340 53 170Z-1	5340Z 535	
5340 53 174	5340Z 530	96
5340 53 175	5340Z 512	13
5340 53 175	5340Z 513	11
5340 53 175	5340Z 530	95
5340 53 175	5340Z 535	54
5340 53 176	5340Z 530	95
5340 53 176	5340Z 535	54
5340 53 182	5340Z 530	109
5340 53 190-2	5340Z 530	51
5340 53 211	5340Z 530	49
5340 53 212-1	5340Z 530	52
5340 53 220-1	5340Z 535	
5340 53 221	5340Z 535	52
5340 53 222	5340Z 535	48
5340 53 270	5340Z 535	
5340 53 271	5340Z 535	63
5340 53 272	5340Z 535	57
5340 53 273	5340Z 535	59
5340 53 274	5340Z 535	61
5340 53 275	5340Z 535	62
5340 53 280	5340Z 535	64
5340 53 290	5340Z 535	56
5340 53 311	5340Z 535	14
5340 53 312	5340Z 535	27
5340 53 340	5340Z 535	40
5340 53 340Z	5340Z 535	
5340 53 341-1	5340Z 535	21
5340 53 344	5340Z 535	18
5340 53 361	5340Z 535	38

部 品 番 号 P A R T No	セクション番号 SECTION No	No.
5340 53 413-1	5340Z 535	2
5340 53 420	5340Z 513	76
5340 54 111-4	5340Z 540	95
5340 54 112-1	5340Z 540	99
5340 54 113	5340Z 540	96
5340 54 114	5340Z 540	101
5340 54 513-2	5340Z 540	92
5340 54 514	5340Z 540	91
5340 54 515	5340Z 540	122
5340 54 516	5340Z 540	49
5340 54 521-1	5340Z 540	81
5340 54 523-2	5340Z 540	79
5340 54 610-2	5340Z 540	
5340 54 620-2	5340Z 540	
5340 54 621-2	5340Z 540	43
5340 54 622-2	5340Z 540	40
5340 54 623	5340Z 540	27
5340 54 626-2	5340Z 540	37
5340 54 627	5340Z 540	28
5340 54 628	5340Z 540	25
5340 54 629-1	5340Z 540	30
5340 54 631-1	5340Z 540	39
5340 54 632-1	5340Z 540	42
5340 54 633	5340Z 540	33
5340 54 634-1	5340Z 540	64
5340 54 635-1	5340Z 540	74
5340 54 636	5340Z 540	53
5340 54 637-1	5340Z 540	70
5340 54 638-1	5340Z 540	83
5340 54 639	5340Z 540	113
5340 54 640-2	5340Z 540	
5340 54 641-2	5340Z 540	31
5340 54 644-1	5340Z 540	50
5340 54 645	5340Z 540	114
5340 54 646-1	5340Z 540	76
5340 54 651-1	5340Z 540	32
5340 54 652-1	5340Z 540	51
5340 54 654-1	5340Z 540	77
5340 54 655	5340Z 540	69
5340 54 656-1	5340Z 540	73
5340 54 657-1	5340Z 540	68
5340 54 660-4	5340Z 540	
5340 54 661-3	5340Z 540	35
5340 54 662-3	5340Z 540	41
5340 54 663-2	5340Z 540	34
5340 54 664-2	5340Z 540	29
5340 54 670-1	5340Z 540	
5340 54 673-2	5340Z 540	15
5340 54 674	5340Z 540	8
5340 54 675	5340Z 540	10
5340 54 677	5340Z 540	12
5340 54 678-2	5340Z 540	17
5340 54 680	5340Z 540	3
5340 54 690	5340Z 840	
5340 54 691	5340Z 840	48
5340 54 692	5340Z 840	46
5340 54 693	5340Z 840	47
5340 55 111-7	5340Z 510	10
5340 55 112-6	5340Z 510	1
5340 55 113-1	5340Z 510	11
5340 55 114	5340Z 510	12
5340 55 115	5340Z 510	14

部 品 番 号 索 引
PART NUMBER INDEX

部 品 番 号 P A R T No	セクション番号 SECTION No	No.
5340 55 116-1	5340Z 510	9
5340 55 117	5340Z 510	5
5340 55 118	5340Z 510	8
5340 55 119	5340Z 510	13
5340 55 121-2	5340Z 510	15
5340 61 120	5340Z 611	1
5340 61 123	5340Z 611	12
5340 61 124	5340Z 611	17
5340 61 134	5340Z 614	20
5340 61 134	5340Z 615	20
5340 61 134	5340Z 616	20
5340 61 134	5340Z 618	20
5340 61 140	5340Z 614	1
5340 61 140	5340Z 615	1
5340 61 140	5340Z 616	1
5340 61 140	5340Z 618	1
5340 61 141	5340Z 614	12
5340 61 141	5340Z 615	12
5340 61 141	5340Z 616	12
5340 61 141	5340Z 618	12
5340 61 142	5340Z 614	15
5340 61 142	5340Z 615	15
5340 61 142	5340Z 616	15
5340 61 142	5340Z 618	15
5340 61 151-2	5340Z 110	27
5340 61 161	5340Z 290	11
5340 61 162-1	5340Z 290	18
5340 61 163-1	5340Z 290	17
5340 61 164	5340Z 290	26
5340 61 211-2	5340Z 620	31
5340 61 212	5340Z 620	4
5340 61 213	5340Z 620	8
5340 61 214	5340Z 620	8
5340 61 222	5340Z 620	21
5340 61 224	5340Z 620	15
5340 61 225	5340Z 620	29
5340 61 226	5340Z 620	21
5340 61 230	5340Z 620	
5340 61 231	5340Z 620	27
5340 61 232	5340Z 620	28
5340 61 240-1	5340Z 620	3
5340 61 243	5340Z 620	11
5340 61 244	5340Z 620	5
5340 61 250-1	5340Z 620	33
5340 61 251-3	5340Z 614	27
5340 61 251-3	5340Z 615	27
5340 61 251-3	5340Z 616	27
5340 61 251-3	5340Z 618	27
5340 61 260	5340Z 615	48
5340 61 411	5340Z 860	7
5340 61 423	5340Z 110	38
5340 61 436-1	5340Z 380	57
5340 61 437-1	5340Z 860	34
5340 61 461	5340Z 110	1
5340 61 598	5340Z 611	37
5340 61 598	5340Z 615	51
5340 61 599	5340Z 611	38
5340 61 599	5340Z 615	52
5340 61 611	5340Z 355	107
5340 61 612	5340Z 290	38
5340 61 640-5	5340Z 611	
5340 61 642-1	5340Z 611	13

部 品 番 号 P A R T No	セクション番号 SECTION No	No.
5340 61 643-2	5340Z 611	
5340 61 645-1	5340Z 611	4
5340 61 646	5340Z 611	15
5340 61 647	5340Z 611	15
5340 61 648	5340Z 620	26
5340 61 801-4	5340Z 611	6
5340 61 803-2	5340Z 611	6
5340 61 891	5340Z 630	8
5340 61 892	5340Z 630	10
5340 61 895	5340Z 630	
5340 61 911-1	5340Z 630	8
5340 61 912	5340Z 630	10
5340 61 914-1	5340Z 630	9
5340 61 915-2	5340Z 630	
5340 61 921-1	5340Z 680	
5340 61 922	5340Z 680	
5340 61 923-1	5340Z 680	
5340 61 924	5340Z 680	
5340 61 925	5340Z 680	17
5340 61 926	5340Z 680	15
5340 61 957-1	5340Z 830	41
5340 61 991-2	5340Z 611	21
5340 65 412	5340Z 650	5
5340 66 111-1	5340Z 656	27
5340 66 112	5340Z 656	6
5340 66 113-1	5340Z 656	16
5340 66 114	5340Z 655	2
5340 71 111-1	5340Z 710	15
5340 71 115-1	5340Z 720	46
5340 71 120-1	5340Z 710	19
5340 71 130-1	5340Z 710	19
5340 71 150-1	5340Z 710	24
5340 71 152-1	5340Z 710	23
5340 71 153	5340Z 710	47
5340 71 210-5	5340Z 720	15
5340 71 211	5340Z 720	35
5340 71 220-2	5340Z 720	18
5340 71 250-1	5340Z 720	19
5340 71 271-2	5340Z 720	11
5340 72 020-1	5340Z 710	13
5340 72 032	5340Z 720	13
5340 72 050-1	5340Z 720	14
5340 73 010-2	5340Z 710	2
5340 73 015-2	5340Z 710	8
5340 73 020-2	5340Z 720	4
5340 73 025-1	5340Z 720	7
5340 73 045-1	5340Z 720	7
5340 73 050-1	5340Z 710	40
5340 73 052-1	5340Z 710	39
5340 74 121	5340Z 710	44
5340 74 121	5340Z 720	47
5340 74 122	5340Z 710	45
5340 74 125	5340Z 240	110
5340 74 125	5340Z 245	110
5340 74 125	5340Z 540	116
5340 75 011-1	5340Z 710	16
5340 75 111-4	5340Z 750	36
5340 75 114-1	5340Z 755	33
5340 75 115-1	5340Z 755	36
5340 75 116-3	5340Z 755	48
5340 75 117-1	5340Z 755	44
5340 75 118-1	5340Z 755	46

部 品 番 号 索 引
PART NUMBER INDEX

部 品 番 号 P A R T No	セクション番号 SECTION No	No.	部 品 番 号 P A R T No	セクション番号 SECTION No	No.
5340 75 211-5	5340Z 750	15	5340 75 852-1	5340Z 540	110
5340 75 211-5	5340Z 751	23	5340 75 853-1	5340Z 540	109
5340 75 220	5340Z 750	16	5340 75 910	5340Z 755	52
5340 75 220	5340Z 751	4	5340 75 920	5340Z 755	42
5340 75 311-3	5340Z 750	46	5340 75 922-1	5340Z 755	56
5340 75 320	5340Z 750	33	5340 76 001-1	5340Z 110	46
5340 75 323	5340Z 750	30	5340 82 100-2	5340Z 820	
5340 75 324	5340Z 750	45	5340 82 110	5340Z 828	56
5340 75 330-1	5340Z 750	43	5340 82 120	5340Z 828	53
5340 75 340-1	5340Z 750	41	5340 82 131-2	5340Z 828	23
5340 75 350-1	5340Z 750	48	5340 82 140-2	5340Z 828	24
5340 75 411-4	5340Z 750	4	5340 82 160	5340Z 820	28
5340 75 420-1	5340Z 750	19	5340 82 160	5340Z 825	56
5340 75 430-1	5340Z 750	20	5340 82 170	5340Z 820	36
5340 75 441-4	5340Z 750	31	5340 82 170	5340Z 825	42
5340 75 442	5340Z 750	38	5340 82 181	5340Z 820	16
5340 75 443-2	5340Z 750	37	5340 82 181	5340Z 825	16
5340 75 444	5340Z 750	61	5340 82 183	5340Z 820	66
5340 75 511-4	5340Z 751	35	5340 82 183	5340Z 825	53
5340 75 585-1	5340Z 750	63	5340 82 184	5340Z 820	69
5340 75 611-5	5340Z 751	11	5340 82 184	5340Z 825	30
5340 75 612-2	5340Z 751	30	5340 82 190	5340Z 820	
5340 75 615	5340Z 751	42	5340 82 191	5340Z 820	40
5340 75 621	5340Z 511	94	5340 82 191	5340Z 825	6
5340 75 621	5340Z 751	40	5340 82 210	5340Z 820	52
5340 75 710-1	5340Z 755	11	5340 82 220	5340Z 820	42
5340 75 712	5340Z 755	16	5340 82 230	5340Z 820	20
5340 75 713	5340Z 755	9	5340 82 240	5340Z 820	35
5340 75 714	5340Z 755	24	5340 82 250	5340Z 820	72
5340 75 716	5340Z 755	43	5340 82 250	5340Z 825	52
5340 75 717	5340Z 755	38	5340 82 253	5340Z 820	62
5340 75 718	5340Z 755	29	5340 82 253	5340Z 825	31
5340 75 720	5340Z 755	37	5340 82 254	5340Z 820	33
5340 75 723	5340Z 755	20	5340 82 254	5340Z 825	61
5340 75 724	5340Z 755	47	5340 82 260	5340Z 820	39
5340 75 725	5340Z 755	41	5340 82 260	5340Z 825	5
5340 75 732	5340Z 755	4	5340 82 263-1	5340Z 820	68
5340 75 733	5340Z 755	8	5340 82 263-1	5340Z 825	46
5340 75 734	5340Z 755	3	5340 82 264	5340Z 820	31
5340 75 735	5340Z 755	54	5340 82 264	5340Z 825	44
5340 75 736	5340Z 755	53	5340 82 265	5340Z 820	59
5340 75 740	5340Z 755	25	5340 82 265	5340Z 825	21
5340 75 741	5340Z 755	30	5340 82 266-1	5340Z 820	57
5340 75 751-1	5340Z 755	57	5340 82 266-1	5340Z 825	19
5340 75 780-1	5340Z 755	27	5340 82 266Z-1	5340Z 820	
5340 75 781	5340Z 755	12	5340 82 266Z-1	5340Z 825	
5340 75 811-1	5340Z 230	19	5340 82 267	5340Z 820	30
5340 75 820-1	5340Z 240		5340 82 267	5340Z 825	43
5340 75 820-1	5340Z 245		5340 82 301	5340Z 820	21
5340 75 821-1	5340Z 240	108	5340 82 301	5340Z 825	49
5340 75 821-1	5340Z 245	108	5340 82 310	5340Z 820	43
5340 75 830-1	5340Z 240	104	5340 82 340-1	5340Z 828	
5340 75 830-1	5340Z 245	104	5340 82 341	5340Z 828	65
5340 75 832-1	5340Z 540	21	5340 82 342	5340Z 828	63
5340 75 833-1	5340Z 240	105	5340 82 350	5340Z 828	9
5340 75 833-1	5340Z 245	105	5340 82 351	5340Z 828	5
5340 75 834-1	5340Z 240	106	5340 82 360-1	5340Z 828	47
5340 75 834-1	5340Z 245	106	5340 82 511	5340Z 828	22
5340 75 834-1	5340Z 540	24	5340 82 512-2	5340Z 828	32
5340 75 840-1	5340Z 540		5340 82 513-1	5340Z 828	31
5340 75 850-1	5340Z 540		5340 82 514-1	5340Z 828	34
5340 75 851-1	5340Z 540	20	5340 82 520	5340Z 828	21

部 品 番 号 索 引
PART NUMBER INDEX

部 品 番 号 P A R T No			セクション番号 SECTION No		No	部 品 番 号 P A R T No			セクション番号 SECTION No		No
5340	82	523	5340Z	828	48	5340	87	300-3	5340Z	872	
5340	82	524	5340Z	828	50	5340	87	321-1	5340Z	872	17
5340	82	530-2	5340Z	828		5340	87	421-1	5340Z	860	14
5340	82	541-1	5340Z	828	45	5340	87	422-1	5340Z	860	33
5340	82	542	5340Z	828	12	5340	87	423-1	5340Z	860	19
5340	82	600-2	5340Z	825		5340	87	461	5340Z	860	32
5340	82	650	5340Z	825		5340	87	462	5340Z	860	28
5340	82	660	5340Z	825	3	5340	87	511	5340Z	870	36
5340	82	670	5340Z	825	8	5340	87	512	5340Z	870	35
5340	82	680	5340Z	825	67	5340	87	562	5340Z	290	32
5340	82	690	5340Z	825	57	5340	88	122	5340Z	890	45
5340	82	711	5340Z	820	19	5340	88	150	5340Z	880	43
5340	82	712	5340Z	820	23	5340	88	151	5340Z	880	61
5340	82	713-1	5340Z	820	3	5340	88	232-1	5340Z	880	46
5340	82	713-1	5340Z	825	72	5340	88	233-1	5340Z	880	60
5340	82	713Z-1	5340Z	820		5340	88	234	5340Z	880	18
5340	82	713Z-1	5340Z	825		5340	88	240-1	5340Z	880	
5340	82	714-1	5340Z	820	1	5340	88	241-1	5340Z	880	23
5340	82	714-1	5340Z	825	70	5340	88	260	5340Z	890	61
5340	82	714Z-1	5340Z	820		5340	88	270	5340Z	890	65
5340	82	714Z-1	5340Z	825		5340	89	145	5340Z	895	5
5340	82	720-1	5340Z	825		5340	89	146	5340Z	895	2
5340	82	721-1	5340Z	825	75	5340	89	147-1	5340Z	895	3
5340	82	730	5340Z	825	9	5340	89	218-1	5340Z	890	5
5340	82	740	5340Z	825	28	5340	89	218Z-1	5340Z	890	
5340	82	750	5340Z	828		5340	89	225-2	5340Z	892	32
5340	82	760	5340Z	828	2	5340	89	225Z-2	5340Z	892	
5340	82	770	5340Z	828	59	5340	89	226-2	5340Z	892	7
5340	82	771-1	5340Z	828	51	5340	89	226Z-2	5340Z	892	
5340	82	780-1	5340Z	828	19	5340	89	320-1	5340Z	892	38
5340	82	791	5340Z	828	49	5340	89	411	5340Z	892	41
5340	82	792	5340Z	828	61	5340	89	412	5340Z	892	43
5340	82	793-2	5340Z	828	25	5340	89	413	5340Z	892	44
5340	82	794	5340Z	828	57	5340	89	421	5340Z	892	47
5340	82	795	5340Z	828	60	5340	89	510-1	5340Z	710	5
5340	82	796	5340Z	828	43	5340	89	520-1	5340Z	710	5
5340	82	797	5340Z	828	41	5340	89	521-1	5340Z	720	9
5340	83	032	5340Z	830	55	5341	24	214	5340Z	240	8
5340	83	261	5340Z	830	8	5341	24	214	5340Z	245	8
5340	83	276	5340Z	830	31	5341	31	510	5340Z	312	
5340	83	277	5340Z	830	40	5341	31	511	5340Z	312	7
5340	86	211-2	5340Z	860	18	5341	31	512	5340Z	312	3
5340	86	212-1	5340Z	860	4	5341	31	513	5340Z	312	6
5340	87	110-2	5340Z	870		5341	31	514	5340Z	312	4
5340	87	111-2	5340Z	870	43	5341	31	515	5340Z	312	5
5340	87	112-1	5340Z	870	44	5341	31	516-1	5340Z	312	14
5340	87	113-1	5340Z	870	24	5341	32	130-1	5340Z	320	105
5340	87	115	5340Z	870	19	5341	32	140-1	5340Z	320	60
5340	87	116	5340Z	365	57	5341	32	171	5340Z	320	68
5340	87	116	5340Z	870	49	5341	32	172	5340Z	320	72
5340	87	117	5340Z	870	7	5341	32	510-1	5340Z	320	38
5340	87	118	5340Z	870	67	5341	32	520-1	5340Z	320	40
5340	87	119	5340Z	870	16	5341	32	532	5340Z	320	15
5340	87	121	5340Z	870	17	5341	33	200-1	5340Z	330	
5340	87	123	5340Z	870	11	5341	33	221-1	5340Z	330	25
5340	87	124	5340Z	870	10	5341	33	316-1	5340Z	330	30
5340	87	125	5340Z	870	15	5341	33	317	5340Z	330	22
5340	87	126	5340Z	870	3	5341	35	460	5340Z	350	
5340	87	127	5340Z	870	6	5341	35	532	5340Z	355	151
5340	87	213	5340Z	870	59	5341	35	534-1	5340Z	355	110
5340	87	214	5340Z	870	54	5341	35	536	5340Z	355	187
5340	87	220	5340Z	870	65	5341	35	538-1	5340Z	355	103

部 品 番 号 索 引
PART NUMBER INDEX

部 品 番 号 P A R T No	セクション番号 SECTION No	No	部 品 番 号 P A R T No	セクション番号 SECTION No	No
5341 35 539	5340Z 355	44	5346 61 280	5340Z 620	33
5341 35 562	5340Z 355	81	5346 65 211-2	5340Z 652	6
5341 35 742	5340Z 355	152	5346 65 212	5340Z 652	8
5341 35 750-1	5340Z 355	97	5346 65 213-1	5340Z 652	3
5341 35 753	5340Z 355	153	5346 65 214	5340Z 652	5
5341 35 754	5340Z 355	154	5346 65 220	5340Z 652	
5341 35 761-2	5340Z 355	17	5346 65 221	5340Z 652	6
5341 35 762	5340Z 355	155	5346 65 222	5340Z 652	8
5341 35 770	5340Z 355	69	5346 65 223-1	5340Z 652	3
5341 35 781-2	5340Z 355	75	5346 65 224	5340Z 652	5
5341 35 782	5340Z 355	66	5346 71 111	5340Z 710	15
5341 35 784	5340Z 355	65	5346 71 113	5340Z 710	15
5341 35 791	5340Z 355	31	5346 71 115	5340Z 720	46
5341 35 793-1	5340Z 355	52	5346 71 116	5340Z 720	46
5341 35 795	5340Z 355	37	5346 71 120-1	5340Z 710	19
5341 35 812	5340Z 355	119	5346 71 130	5340Z 710	19
5341 35 821	5340Z 355	63	5346 71 150	5340Z 710	24
5341 35 822	5340Z 355	82	5346 71 152	5340Z 710	23
5341 35 823	5340Z 355	84	5346 71 153	5340Z 710	23
5341 35 824	5340Z 355	160	5346 71 154	5340Z 710	41
5341 35 843	5340Z 355	60	5346 71 155	5340Z 710	41
5341 35 844	5340Z 355	59	5346 71 160	5340Z 710	24
5341 35 851-1	5340Z 355	53	5346 71 210-4	5340Z 720	15
5341 35 882	5340Z 355	34	5346 71 220-1	5340Z 720	18
5341 35 883	5340Z 355	46	5346 71 230-1	5340Z 720	15
5341 35 892	5340Z 355	158	5346 71 240	5340Z 720	18
5341 35 921	5340Z 355	159	5346 71 250	5340Z 720	19
5341 35 924	5340Z 355	161	5346 71 260	5340Z 720	19
5341 53 610-1	5340Z 513	86	5346 72 020	5340Z 710	13
5341 53 622	5340Z 513	87	5346 72 030	5340Z 720	14
5341 61 154-1	5340Z 110	29	5346 72 040	5340Z 710	13
5341 61 155	5340Z 110	29	5346 72 050	5340Z 720	14
5341 61 933	5340Z 680	12	5346 73 010-1	5340Z 710	2
5341 65 201	5340Z 652		5346 73 015-1	5340Z 710	8
5341 71 215	5340Z 720	43	5346 73 020-1	5340Z 720	4
5341 71 255	5340Z 720	44	5346 73 025-1	5340Z 720	7
5341 74 081	5340Z 615	56	5346 73 027	5340Z 720	7
5341 75 770	5340Z 755	21	5346 73 035	5340Z 710	8
5341 75 780	5340Z 755	28	5346 73 040	5340Z 720	4
5341 89 138-1	5340Z 895	21	5346 73 050	5340Z 710	40
5341 89 422	5340Z 892	56	5346 73 052	5340Z 710	39
5341 89 423	5340Z 892	63	5346 73 060	5340Z 710	40
5341 89 822-1	5340Z 680	8	5346 73 062	5340Z 710	39
5344 38 210	5340Z 380		5346 82 100-2	5340Z 820	
5344 38 220	5340Z 380	19	5346 82 600-2	5340Z 825	
5344 65 200-1	5340Z 652		5346 89 510	5340Z 710	5
5344 65 220-1	5340Z 652	8	5346 89 521	5340Z 720	9
5344 65 231-1	5340Z 652	3	5346 89 523	5340Z 720	9
5344 74 314	5340Z 110	49	5346 89 530	5340Z 710	5
5344 74 412	5340Z 710	48	5430 11 219	5340Z 250	21
5344 75 621-1	5340Z 750	50	5430 14 431	5340Z 830	24
5344 75 722	5340Z 755	32	5430 14 433-1	5340Z 830	23
5344 83 031	5340Z 830	28	5430 14 437	5340Z 830	13
5344 83 032	5340Z 830	52	5430 14 438	5340Z 830	25
5344 83 050	5340Z 830		5430 14 450	5340Z 830	
5346 51 080	5340Z 511		5430 14 451	5340Z 830	36
5346 51 080	5340Z 530		5430 14 452	5340Z 830	32
5346 61 211-1	5340Z 620	31	5430 14 453	5340Z 830	34
5346 61 240	5340Z 620	3	5430 14 454	5340Z 830	35
5346 61 250	5340Z 620	33	5430 14 460	5340Z 830	21
5346 61 251	5340Z 620	31	5430 14 470	5340Z 830	20
5346 61 270	5340Z 620	3	5430 21 518-1	5340Z 820	48

部 品 番 号 索 引
PART NUMBER INDEX

部 品 番 号 P A R T No	セクション番号 SECTION No	No.
5430 21 518-1	5340Z 825	51
5430 24 124-1	5340Z 240	5
5430 24 124-1	5340Z 245	5
5430 24 125	5340Z 240	4
5430 24 125	5340Z 245	4
5430 32 815	5340Z 830	5
5430 35 212	5340Z 350	107
5430 35 224	5340Z 350	28
5430 35 311-2	5340Z 350	58
5430 35 314	5340Z 350	15
5430 35 314	5340Z 355	163
5430 35 314	5340Z 530	143
5430 35 321-2	5340Z 350	38
5430 35 322	5340Z 350	19
5430 35 324-1	5340Z 350	18
5430 35 332-1	5340Z 350	33
5430 36 620-1	5340Z 355	
5430 36 621-1	5340Z 355	117
5430 36 622-1	5340Z 355	8
5430 36 623-1	5340Z 355	10
5430 36 624-1	5340Z 355	9
5430 36 640-1	5340Z 355	
5430 36 641-1	5340Z 355	4
5430 36 650-1	5340Z 355	
5430 36 660-1	5340Z 355	
5430 38 414	5340Z 820	60
5430 38 414	5340Z 825	22
5430 39 118	5340Z 355	57
5430 39 118	5340Z 830	12
5430 39 614	5340Z 355	50
5430 51 537	5340Z 511	131
5430 78 294-3	5340Z 650	38
5430 78 297	5340Z 830	11
5430 83 100-2	5340Z 650	
5430 83 111-1	5340Z 650	31
5430 83 115-1	5340Z 650	33
5430 83 210-4	5340Z 650	
5430 83 213-3	5340Z 650	25
5430 83 214-1	5340Z 650	27
5430 83 215-1	5340Z 650	29
5430 83 216-3	5340Z 650	26
5430 83 217	5340Z 650	28
5430 83 218	5340Z 650	24
5480 14 428-1	5340Z 830	6
5480 23 221	5340Z 230	3
5480 23 221	5340Z 365	8
5480 23 222	5340Z 230	10
5480 23 222	5340Z 365	7
5480 23 223	5340Z 230	11
5480 23 223	5340Z 365	6
5480 23 224-1	5340Z 230	15
5480 23 224-1	5340Z 365	29
5480 25 418	5340Z 755	19
5480 53 126	5340Z 820	61
5480 53 126	5340Z 825	23
5480 53 222	5340Z 530	122
5486 25 423	5340Z 820	10
5486 25 423	5340Z 825	71
5486 35 198-1	5340Z 380	61
5486 42 517	5340Z 892	17
5486 44 174	5340Z 520	8
5486 61 643	5340Z 710	32

部 品 番 号 P A R T No	セクション番号 SECTION No	No.
5486 61 933-1	5340Z 680	12
5486 78 274-1	5340Z 720	37
5486 78 275-2	5340Z 720	37
5512 51 141-1	5340Z 513	80
5512 71 114	5340Z 710	1
5512 71 114	5340Z 720	10
5521 55 142	5340Z 511	106
5521 55 143	5340Z 511	107
5522 45 126	5340Z 870	27
5522 53 191	5340Z 350	20
5640 23 136	5340Z 355	164
5640 23 136	5340Z 530	142
5640 35 624	5340Z 830	58
5640 36 223	5340Z 350	116
5640 48 107	5340Z 870	64
5663 11 342	5340Z 355	157
5663 74 131	5340Z 611	40
5663 74 131	5340Z 616	43
5663 74 131	5340Z 618	48
5722 07 222	5340Z 511	127
90072	5340Z 250	9
90101	5340Z 170	19
90102	5340Z 170	19
90111002	5340Z 310	15
90164	5340Z 710	18
90178	5340Z 540	115
90179	5340Z 230	13
90179	5340Z 365	31
90181	5340Z 230	62
90200	5340Z 350	90
90200	5340Z 355	47
90200	5340Z 360	14
90200	5340Z 511	71
90200	5340Z 530	71
90202	5340Z 360	3
90203	5340Z 520	28
90203	5340Z 535	26
90203	5340Z 872	5
90204	5340Z 350	61
90204	5340Z 514	27
90205	5340Z 514	3
90207	5340Z 250	13
90207	5340Z 260	21
90207	5340Z 870	20
90211	5340Z 250	6
90211	5340Z 890	13
90212	5340Z 355	116
90214	5340Z 350	8
90214	5340Z 355	115
90214	5340Z 880	45
90218	5340Z 355	3
90230	5340Z 512	46
90230	5340Z 513	38
90241	5340Z 530	124
90242	5340Z 540	128
90242	5340Z 890	27
90301005	5340Z 350	113
90307	5340Z 350	46
90308	5340Z 355	166
90315	5340Z 870	56
90318	5340Z 310	17
90318	5340Z 512	9

部 品 番 号 索 引
PART NUMBER INDEX

部 品 番 号 P A R T No	セクション番号 SECTION No	No.	部 品 番 号 P A R T No	セクション番号 SECTION No	No.
90318	5340Z	513	90651	5340Z	720
90319	5340Z	210	90652	5340Z	355
90319	5340Z	220	90654	5340Z	310
90319	5340Z	365	90675	5340Z	820
90319	5340Z	870	90675	5340Z	825
90324036	5340Z	230	90679	5340Z	530
90324036	5340Z	365	90680	5340Z	680
90331	5340Z	511	90688	5340Z	240
90352	5340Z	360	90688	5340Z	245
90355010	5340Z	530	90688	5340Z	511
90355011	5340Z	511	90690	5340Z	260
90364	5340Z	514	90692	5340Z	210
90368	5340Z	540	90692	5340Z	220
90371	5340Z	530	90692	5340Z	355
90401	5340Z	514	90699	5340Z	230
90401	5340Z	535	90699	5340Z	365
90408	5340Z	650	90700	5340Z	240
90436	5340Z	530	90700	5340Z	245
90441	5340Z	230	90701	5340Z	513
90441	5340Z	365	90701	5340Z	535
90447	5340Z	520	90703	5340Z	512
90461	5340Z	535	90703	5340Z	540
90477	5340Z	240	90703	5340Z	820
90477	5340Z	245	90703	5340Z	825
90479	5340Z	540	90710	5340Z	260
90480	5340Z	540	90720	5340Z	540
90502	5340Z	170	90721	5340Z	540
90505	5340Z	828	90730	5340Z	240
90505	5340Z	830	90730	5340Z	245
90510	5340Z	320	90730	5340Z	511
90510	5340Z	511	90730	5340Z	751
90510	5340Z	830	90730	5340Z	840
90511	5340Z	830	90741	5340Z	355
90512	5340Z	828	90758	5340Z	520
90514	5340Z	330	90760	5340Z	620
90599	5340Z	540	90770	5340Z	880
90601	5340Z	513	90773	5340Z	840
90601	5340Z	892	90790	5340Z	840
90603	5340Z	320	90802	5340Z	895
90603	5340Z	540	90804	5340Z	320
90603	5340Z	890	90812	5340Z	350
90607	5340Z	892	90813	5340Z	360
90609	5340Z	830	90813	5340Z	710
90610	5340Z	513	90813	5340Z	720
90626	5340Z	310	90840	5340Z	350
90627	5340Z	511	90842	5340Z	260
90628	5340Z	210	90843	5340Z	880
90628	5340Z	220	90852	5340Z	320
90628	5340Z	360	90852	5340Z	350
90628	5340Z	380	90853	5340Z	872
90628	5340Z	520	90856	5340Z	260
90628	5340Z	890	90856	5340Z	880
90629	5340Z	828	90890	5340Z	820
90630	5340Z	895	90890	5340Z	825
90640	5340Z	820	90900	5340Z	240
90640	5340Z	825	90900	5340Z	245
90643	5340Z	365	90900	5340Z	250
90643	5340Z	710	90900	5340Z	365
90643	5340Z	720	90904	5340Z	170
90644	5340Z	880	90904004	5340Z	830
90644	5340Z	892	90906	5340Z	170
90651	5340Z	710	91040	5340Z	230
					26
					73
					18
					13
					68
					39
					10
					83
					83
					118
					32
					62
					14
					167
					4
					9
					74
					74
					28
					7
					66
					127
					58
					20
					33
					45
					46
					59
					59
					93
					41
					40
					5
					57
					22
					25
					37
					11
					17
					28
					122
					46
					1
					10
					80
					35
					35
					29
					81
					25
					36
					39
					56
					17
					69
					69
					17
					54
					8
					19
					8
					66

部 品 番 号 索 引
PART NUMBER INDEX

部 品 番 号 P A R T No	セクション番号 SECTION No	No.
91040	5340Z 365	69
91057	5340Z 656	29
91058	5340Z 656	33
91060	5340Z 655	28
91060	5340Z 656	31
91062	5340Z 655	19
91063	5340Z 655	20
91065	5340Z 655	29
91066	5340Z 655	9
91066	5340Z 656	2
91067	5340Z 656	24
91100-2	5340Z 170	
91137	5340Z 655	17
91150	5340Z 170	55
91152	5340Z 656	32
91160	5340Z 655	7
91160	5340Z 656	4
91161	5340Z 655	8
91161	5340Z 656	3
91162	5340Z 655	21
91162	5340Z 656	17
91165	5340Z 655	16
91165	5340Z 656	34
91167	5340Z 655	18
91169	5340Z 655	22
91169	5340Z 656	18
91170	5340Z 655	23
91171	5340Z 656	26
91172	5340Z 655	10
91172	5340Z 656	11
91173	5340Z 655	11
91173	5340Z 656	12
91180	5340Z 655	14
91180	5340Z 656	20
91186	5340Z 655	25
91186	5340Z 656	30
91190	5340Z 830	15
91191	5340Z 320	107
91200	5340Z 170	60
91203	5340Z 655	24
91203	5340Z 656	19
91211	5340Z 170	2
91211	5340Z 320	88
91211	5340Z 330	45
91211	5340Z 880	2
91212	5340Z 170	49
91213	5340Z 330	53
91231	5340Z 170	37
91232	5340Z 170	59
91233	5340Z 170	24
91234	5340Z 170	35
91235	5340Z 830	17
91236	5340Z 170	31
91237	5340Z 170	30
91238	5340Z 830	16
91240	5340Z 170	23
91250	5340Z 360	30
91250	5340Z 370	49
91251	5340Z 170	52
91254	5340Z 512	26
91254	5340Z 513	88
91258	5340Z 830	18

部 品 番 号 P A R T No	セクション番号 SECTION No	No.
91280	5340Z 830	38
91298	5340Z 240	68
91298	5340Z 245	68
91314004	5340Z 620	16
91314005	5340Z 720	25
91316004	5340Z 320	5
91319007	5340Z 312	2
91321	5340Z 750	57
91331	5340Z 655	1
91331	5340Z 656	1
91375	5340Z 655	31
91381	5340Z 656	14
91400	5340Z 650	17
91401	5340Z 650	18
91402	5340Z 650	20
91420	5340Z 650	13
91421	5340Z 650	14
91422	5340Z 650	15
91423	5340Z 650	16
91430	5340Z 650	6
91431	5340Z 650	7
91442	5340Z 650	22
91452	5340Z 650	6
91470	5340Z 620	10
91531	5340Z 650	10
91532-2	5340Z 650	23
91551	5340Z 680	19
91609	5340Z 355	168
91620	5340Z 240	89
91620	5340Z 245	89
91621	5340Z 230	52
91622	5340Z 240	25
91622	5340Z 245	25
91623	5340Z 240	85
91623	5340Z 245	85
91624	5340Z 240	32
91624	5340Z 245	32
91625	5340Z 535	60
91626	5340Z 512	38
91627	5340Z 530	93
91627	5340Z 535	49
91628	5340Z 240	29
91628	5340Z 245	29
91629	5340Z 240	28
91629	5340Z 245	28
91630	5340Z 230	6
91630	5340Z 365	19
91632	5340Z 540	94
91633	5340Z 540	100
91706	5340Z 511	100
91710001	5340Z 210	50
91710001	5340Z 220	106
91710001	5340Z 360	69
91710001	5340Z 380	40
91710001	5340Z 520	15
91710001	5340Z 890	68
91710003	5340Z 828	46
91929	5340Z 355	169
92312008	5340Z 880	24
92314012	5340Z 540	125
92701006	5340Z 650	19
9430040100	5340Z 656	40

部 品 番 号 索 引
PART NUMBER INDEX

部 品 番 号 P A R T No	セクション番号 SECTION No	No.
9430040110	5340Z 656	37
9430040130	5340Z 656	38
9430040140	5340Z 655	35
9430040140	5340Z 656	35
9430040150	5340Z 656	36
9430040160	5340Z 656	5
9430040255	5340Z 655	42
9430040260	5340Z 655	34
9430040325	5340Z 655	37
9430040330	5340Z 655	41
9430040340	5340Z 655	36
9430040350	5340Z 655	32
9430040355	5340Z 656	47
9430040370	5340Z 655	38
9430040395	5340Z 655	43
9430040410	5340Z 655	33
9430040435	5340Z 655	39
9430040460	5340Z 655	44
9430040470	5340Z 655	40
9430040520	5340Z 655	6
9431060140	5340Z 655	46
9431060185	5340Z 656	44
9431060250	5340Z 656	42
9431060600	5340Z 656	41
9431060650	5340Z 655	48
9431060730	5340Z 656	43
9431060735	5340Z 656	46
9431060760	5340Z 655	47
9431060770	5340Z 655	49
9431061110	5340Z 656	45
95101001-1	5340Z 110	11
95103006	5340Z 110	28
95103010	5340Z 110	28
95103011	5340Z 110	28
95117	5340Z 350	3
95119	5340Z 350	108
95147	5340Z 110	40
95302001	5340Z 350	105
95338	5340Z 750	28
95338	5340Z 750	28
95338	5340Z 751	15
95338	5340Z 755	2
95511010	5340Z 614	42
96010	5340Z 650	8
96519	5340Z 860	6
96522	5340Z 620	25
96522	5340Z 860	6
96531	5340Z 892	6
96549	5340Z 614	26
96549	5340Z 615	26
96549	5340Z 616	26
96549	5340Z 618	26
96550	5340Z 614	24
96550	5340Z 615	24
96550	5340Z 616	24
96550	5340Z 618	24
96554	5340Z 620	20
96559	5340Z 614	13
96559	5340Z 615	13
96559	5340Z 616	13
96559	5340Z 618	13
96559	5340Z 620	17

部 品 番 号 P A R T No	セクション番号 SECTION No	No.
96561	5340Z 614	41
96561	5340Z 615	41
96561	5340Z 616	41
96561	5340Z 618	41
96562	5340Z 614	21
96562	5340Z 615	21
96562	5340Z 616	21
96562	5340Z 618	21
96564	5340Z 614	25
96564	5340Z 615	25
96564	5340Z 616	25
96564	5340Z 618	25
96564	5340Z 620	14
96589	5340Z 380	58
96589	5340Z 860	26
96591	5340Z 620	12
96591	5340Z 620	12
96592	5340Z 620	18
96593	5340Z 620	19
96594	5340Z 614	22
96594	5340Z 615	22
96594	5340Z 616	22
96594	5340Z 618	22
96606	5340Z 620	25
97034	5340Z 170	6
97038-1	5340Z 110	11
97054	5340Z 170	6
97125	5340Z 614	8
97125	5340Z 615	8
97125	5340Z 616	8
97125	5340Z 618	8
97190	5340Z 611	16
97192	5340Z 611	14
97192	5340Z 611	14
97201	5340Z 614	7
97202	5340Z 614	46
97207	5340Z 615	47
97253	5340Z 614	9
97253	5340Z 615	9
97253	5340Z 616	9
97253	5340Z 618	9
97303	5340Z 240	37
97303	5340Z 245	37
97303	5340Z 250	28
97313	5340Z 880	55
97380	5340Z 240	38
97380	5340Z 245	38
97380	5340Z 250	27
97381	5340Z 880	56
97501	5340Z 520	46
97602	5340Z 530	100
97606-1	5340Z 360	60
97606-1	5340Z 520	19
97628	5340Z 511	56
97630	5340Z 220	104
97630	5340Z 380	34
97630	5340Z 890	71
97632	5340Z 210	57
97657-1	5340Z 828	17
97703	5340Z 615	45
97722	5340Z 611	10
97729-1	5340Z 614	28

部 品 番 号 索 引
PART NUMBER INDEX

部 品 番 号 P A R T No.	セクション番号 SECTION No.	No.	部 品 番 号 P A R T No.	セクション番号 SECTION No.	No.
97729-1	5340Z 615	28	99923	5340Z 720	23
97729-1	5340Z 616	28	99928	5340Z 614	17
97729-1	5340Z 618	28	99928	5340Z 615	17
97825	5340Z 290	23	99928	5340Z 616	17
97837	5340Z 870	12	99928	5340Z 618	17
97974-1	5340Z 110	5	99933	5340Z 614	16
97975	5340Z 110	5	99933	5340Z 615	16
97976	5340Z 611	11	99933	5340Z 616	16
98102011	5340Z 615	7	99933	5340Z 618	16
98102011	5340Z 616	7	99938	5340Z 614	30
98102011	5340Z 618	7	99938	5340Z 615	30
98103019	5340Z 618	49	99938	5340Z 616	30
98191	5340Z 630	4	99938	5340Z 618	30
98303001	5340Z 750	12	99948	5340Z 840	27
98303001	5340Z 751	8	99953-1	5340Z 110	34
98303002-1	5340Z 750	12	99959	5340Z 290	8
98303002-1	5340Z 751	8	99960	5340Z 290	10
98304004	5340Z 892	57	99962	5340Z 616	42
98334002	5340Z 620	32	99962	5340Z 618	42
98501	5340Z 240	40	99963	5340Z 615	42
98501	5340Z 245	40	99963	5340Z 616	42
98501	5340Z 880	57	99963	5340Z 618	42
98737	5340Z 614	4			
98737	5340Z 615	4			
98737	5340Z 616	4			
98737	5340Z 618	4			
98784	5340Z 614	5			
98784	5340Z 615	5			
98784	5340Z 616	5			
98784	5340Z 618	5			
98799	5340Z 614	6			
98799	5340Z 615	6			
98799	5340Z 616	6			
98799	5340Z 618	6			
98810	5340Z 611	20			
98899	5340Z 110	40			
98926	5340Z 614	23			
98926	5340Z 615	23			
98926	5340Z 616	23			
98926	5340Z 618	23			
98926	5340Z 620	13			
98930	5340Z 620	24			
98947	5340Z 614	10			
98947	5340Z 615	10			
98947	5340Z 616	10			
98947	5340Z 618	10			
98982	5340Z 614	19			
98982	5340Z 615	19			
98982	5340Z 615	19			
98982	5340Z 616	19			
98982	5340Z 618	19			
99111004	5340Z 540	61			
99307001	5340Z 614	11			
99307001	5340Z 615	11			
99307001	5340Z 616	11			
99307001	5340Z 618	11			
99308003	5340Z 614	45			
99308003	5340Z 615	54			
99711001	5340Z 630	4			
99771	5340Z 618	47			
99776	5340Z 110	42			
99779	5340Z 611	19			