

機種番号, Machine model No. : 5341 Z

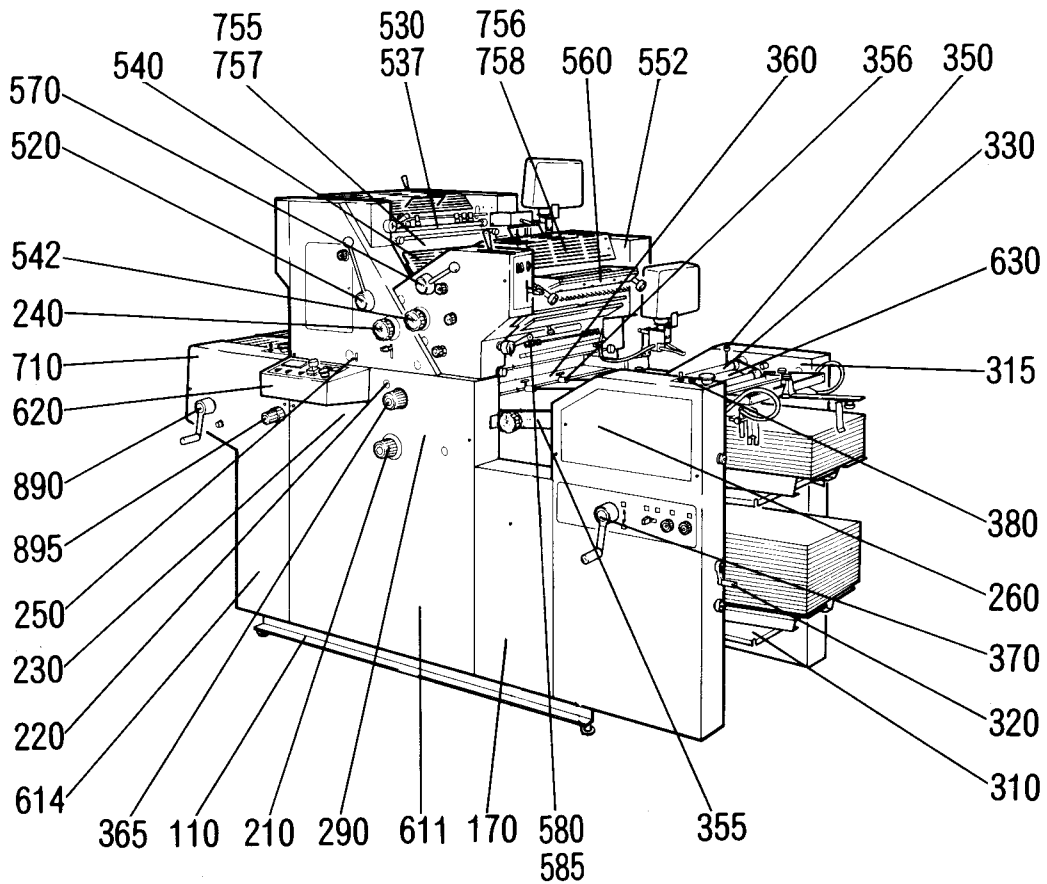

操作側 Operation side

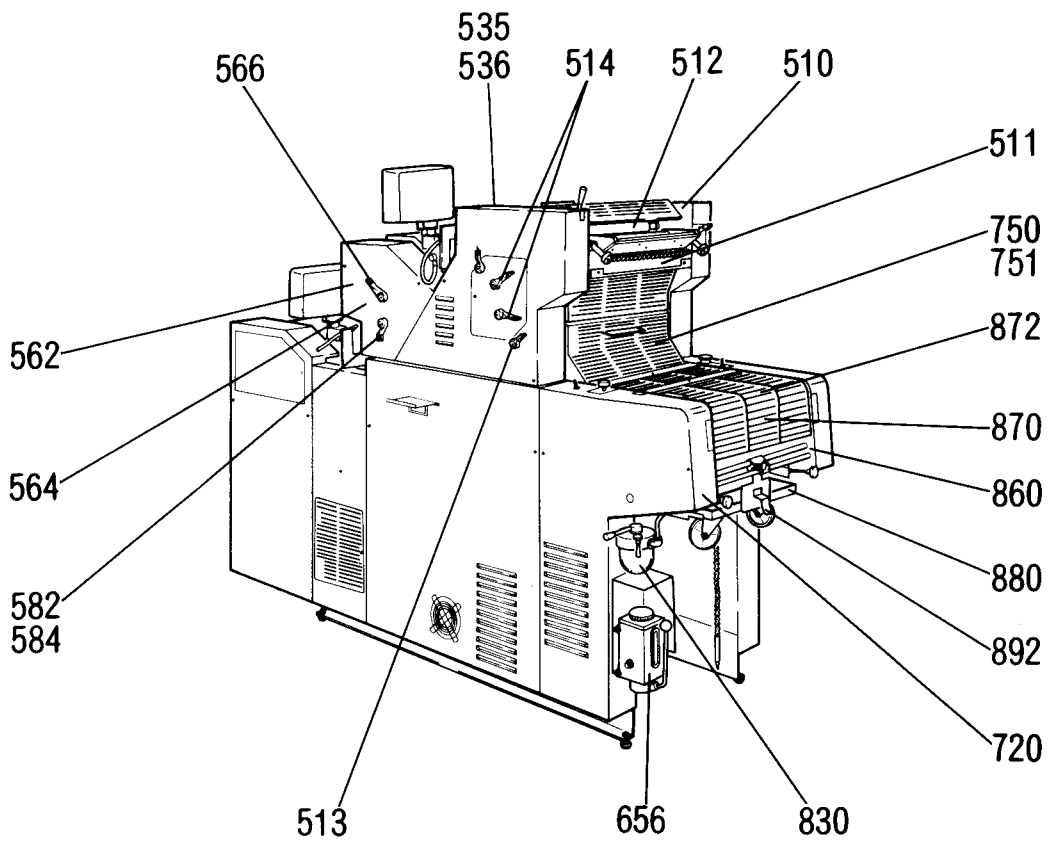

反操作側 Non operation side

(注記) このイラストは、モルトンタイプです。  
(Note) This illustration shows the Molleton Type.

ベ ッ ド 部	Bed section	110-170
本 機 部	Main section	210-290
給 紙 部	Feeder section	310-380
インキ・水部	Ink, Water section	510-585
電 装 部	Electrical section	611-630
付 属 品 部	Accessories section	650-652
給 油 部	Lubrication section	655-656
カバー部・その他	Cover section, etc.	680-840
排 紙 部	Delivery section	860-895
部 品 番 号 索 引	Part number index	

**OFFSET PRESS**

**RYOBI 3300MR**

**RYOBI 3300CR**

**PARTS LIST**

※ CRESTLINEは、米国アクセル社の登録商標です。

※ CRESTLINE is the registered trade name of Accel Graphic Systems, Inc.

## はじめに

このたびは、リョービ印刷機器をお買い上げ頂きありがとうございます。  
このパーツリストは、RYOBI 3300MR 専用部品には“モルトンタイプ”、  
RYOBI 3300CR 専用部品には“クレストラインタイプ”と記載しています。  
RYOBI 3300MR と RYOBI 3300CR 兼用部品については、何も記載して  
いません。パーツの注文の際には、ご注意ください。

---

## PREFACE

Thank you for purchasing our offset press.  
In this parts list, “MOLLETON TYPE” means an exclusive part for  
the RYOBI 3300MR and “CRESTLINE TYPE” means an exclusive  
part for the RYOBI 3300CR.  
For the parts that are common to both the RYOBI 3300MR and  
the RYOBI 3300CR, there is no note. Please be careful when  
ordering any parts.



## 警告 / WARNING

操作説明書の操作編「3-4 消耗品の交換」に記載された消耗品以外の部品の交換は、絶対にご自分では行わないでください。機械の破損やけがをされる恐れがあります。専門の知識・技能教育を受けたサービスマンが行いますので、販売店にご連絡ください。

---

Never replace any parts other than the consumables shown in the machine operation edition “3-4 Replacing the Supplies” in the operation manual. The replacement should be done by a service technician who has special knowledge and technical expertise through training, so consult the dealer who you purchased the machine from.



# 目 次 / CONTENTS

★マークの付いているセクションは、モルトンタイプまたはクレストラインタイプの専用部品です。

The section with the ★ mark indicates the exclusive parts of the Molleton Type and the Crestline Type.

セクション番号 Section No.	セクション名	Section name	ページ Page
	◁ベッド部▷	◁Bed section▷	
5341 Z 110	ベッドフレーム	Bed frame .....	8
5341 Z 170	ポンプ配管	Pump piping .....	12
	◁本機部▷	◁Main section▷	
5341 Z 210	第1 胴入れ	1st cylinder pressure .....	16
5341 Z 220	第2 胴入れ	2nd cylinder pressure .....	20
5341 Z 230	圧胴	Impression cylinder .....	24
5341 Z 240	ゴム胴	Blanket cylinder .....	26
5341 Z 250	原動	Main drive .....	30
5341 Z 260	カム軸	Cam shaft .....	32
5341 Z 290	本機フレーム	Main frame .....	34
	◁給紙部▷	◁Feeder section▷	
5341 Z 310	給紙台	Paper feed table .....	36
5340 Z 312	万能給紙台	Multi-size paper pile board .....	38
5341 Z 315	フィーダーフレーム	Feeder frame .....	40
5341 Z 320	ペーパーガイド	Paper guide .....	42
5341 Z 330	サクション駆動	Suction drive .....	46
5341 Z 350	フィードローラー	Feed roller .....	50
5341 Z 355	フィーダーボード	Feeder board .....	54
5341 Z 356	スキッドローラー	Skid roller .....	58
5341 Z 360	ペーパーインサーション	Paper insertion .....	60
5341 Z 365	給紙胴	Paper feed drum .....	64
5341 Z 370	給紙台昇降	Paper feed table lifting .....	68
5341 Z 380	ハイトコントロールバー、フィードレバー	Height control bar, Feed lever .....	72
	◁インキ、水部▷	◁Ink, Water section▷	
5341 Z 510	インキフレーム	Ink frame .....	76
5341 Z 511	インキフォンテン	Ink fountain .....	78
5341 Z 512	横転ローラー	Oscillating roller .....	82
5341 Z 513	インキ横転ローラー	Ink oscillating roller .....	86
5341 Z 514	フォームローラー	Form roller .....	90
5341 Z 520	操作レバー	Operation lever .....	94
★5341 Z 530	水フォンテンローラー(モルトンタイプ)	Water fountain roller (Molleton Type) .....	96
★5341 Z 535	水フォームローラー(モルトンタイプ)	Water form roller (Molleton Type) .....	100
★5341 Z 536	水ローラー(クレストラインタイプ)	Water roller (Crestline Type) .....	104
5341 Z 537	第1 絞りローラー	1st squeeze roller .....	108
5341 Z 540	版胴	Plate cylinder .....	110
5341 Z 542	第2 版胴	2nd plate cylinder .....	114
5341 Z 552	第2 インキフレーム	2nd ink frame .....	118
5341 Z 560	第2 インキフォンテン	2nd ink fountain .....	120

# 目 次 / CONTENTS

セクション番号 Section No.	セクション名	Section name	ページ Page
5341 Z 562	第2 インキローラー	2nd ink roller .....	124
5341 Z 564	第2 インキ横転ローラー	2nd ink oscillating roller .....	128
5341 Z 566	第2 フォームローラー	2nd form roller .....	130
5341 Z 570	第2 操作レバー	2nd operation lever .....	132
★5341 Z 580	第2 水フォンテンローラー (モルトンタイプ)	2nd water fountain roller (Molleton Type).....	134
★5341 Z 582	第2 水フォームローラー (モルトンタイプ)	2nd water form roller (Molleton Type) .....	138
★5341 Z 584	第2 水ローラー(クレストラインタイプ)	2nd water roller (Crestline Type) .....	142
5341 Z 585	第2 絞りローラー	2nd squeeze roller .....	146
◁電装部▷		◁Electrical section▷	
5341 Z 611	制御ボックス	Control box .....	148
5341 Z 614	サブ制御ボックス	Sub control box .....	150
5341 Z 620	操作パネル	Operation panel .....	152
5340 Z 630	静電気除去装置	Static eliminator .....	154
◁付属品部▷		◁Accessories section▷	
5341 Z 650	付属品	Accessories .....	156
5341 Z 652	作業台	Work organizer .....	158
◁給油部▷		◁Lubrication section▷	
5341 Z 655	給油 (OPS)	Lubrication (OPS) .....	160
5341 Z 656	給油 (NOPS)	Lubrication (NOPS) .....	162
◁カバー部, その他▷		◁Cover section, etc.▷	
5341 Z 680	テープインサーター	Tape inserter .....	166
5341 Z 710	カバー (OPS)	Cover (OPS) .....	168
5341 Z 720	カバー (NOPS)	Cover (NOPS) .....	172
★5341 Z 750	第1 安全カバー (モルトンタイプ)	1st safety cover (Molleton Type) .....	176
★5341 Z 751	第1 安全カバー(クレストラインタイプ)	1st safety cover (Crestline Type) .....	180
★5341 Z 755	安全バー (モルトンタイプ)	Safety bar (Molleton Type).....	184
★5341 Z 756	第2 安全カバー (モルトンタイプ)	2nd safety cover (Molleton Type) .....	188
★5341 Z 757	安全バー (クレストラインタイプ)	Safety bar (Crestline Type) .....	192
★5341 Z 758	第2 安全カバー(クレストラインタイプ)	2nd safety cover (Crestline Type) .....	196
5341 Z 830	パウダースプレー装置	Powder spray unit .....	200
5341 Z 840	レジスターパンチ	Register punch .....	202
◁排紙部▷		◁Delivery section▷	
5341 Z 860	排紙フレーム	Delivery frame .....	204
5341 Z 870	駆動軸, 従動軸	Drive shaft. Driven shaft .....	208
5321 Z 872	排紙爪	Chain delivery gripper .....	212
5341 Z 880	排紙台	Delivery table dolly .....	214
5341 Z 890	台上げ駆動	Delivery lifting .....	218
5341 Z 892	サイドガイド	Side guide .....	222
5341 Z 895	バックガイド	Back guide .....	226
◁部品番号索引▷		◁Part number index▷	

ヘッドフレーム  
BED FRAME

セクション  
SECTION

セクション番号  
SECTION NUMBER

5341Z 110

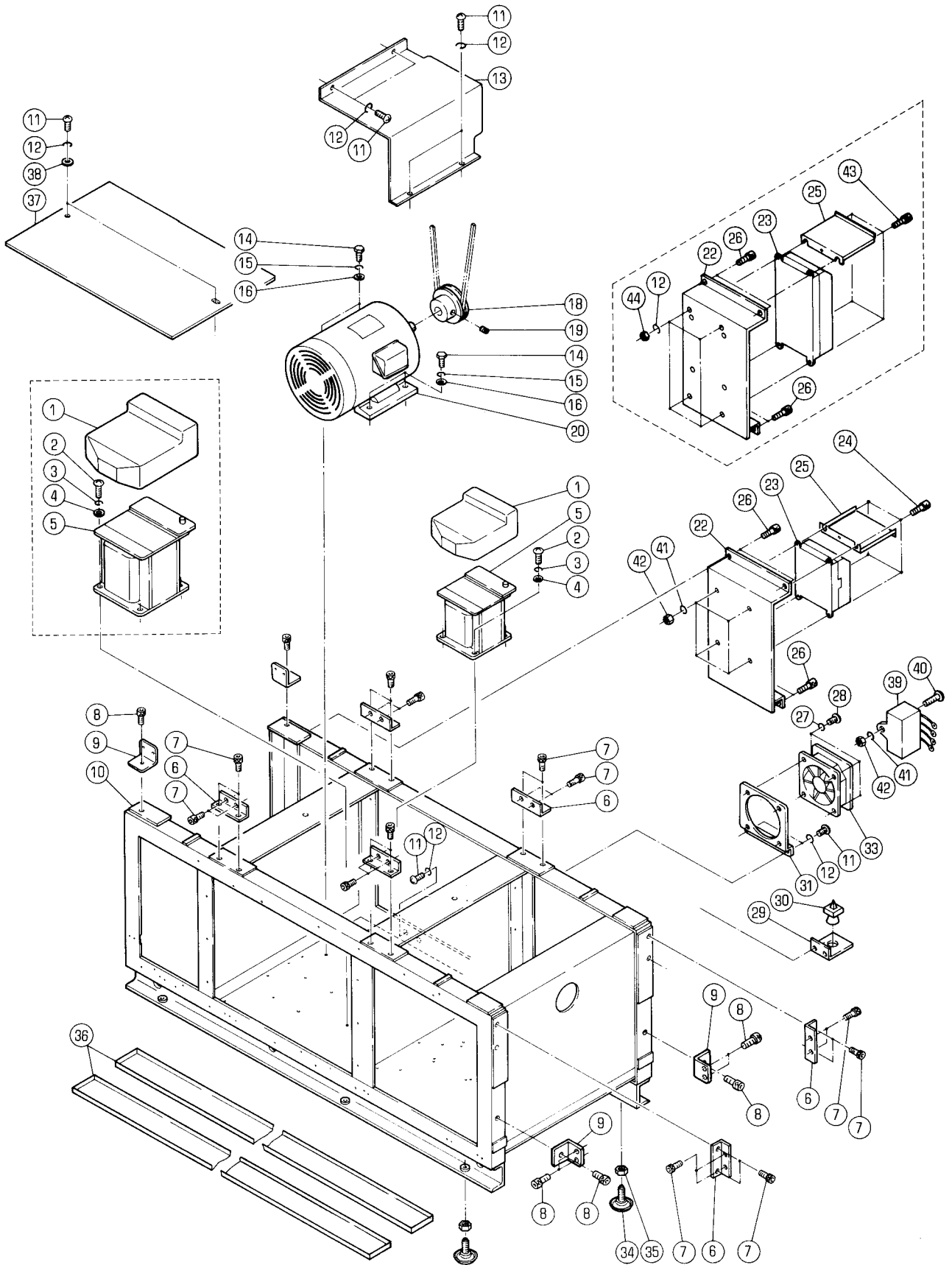



ハットフレーム

BED FRAME

セクション  
SECTIONセクション番号  
SECTION NUMBER

5341Z 110

★マークの部品は単品ではお渡しできませんので、セット番号で注文してください。  
When ordering items marked ★, indicate the set number because they are available only as a set.

No.	セット番号/ 部品番号	SET No. PART No.	部品名称/ 構成番号	COMPONENT PARTS	PART NAME No.	個数 Qty
1	5300 61	124-1	カバー		COVER アメリカ、カナダ、ニッポン U. S. A. / CANADA / JAPAN	1
1	5340 61	461	カバー		COVER	1
2	9642061414		ナハコネシ M6X14		SMALL PAN-HEAD SCREW M6X14	4
4	9716060014		ヒラサカネ M6		PLAIN WASHER M6	4
5	97974-1		トランス		TRANSFORMER	1
5	97975		トランス		TRANSFORMER アメリカ、カナダ、ニッポン U. S. A. / CANADA / JAPAN	1
6	5330 13	111	ブラケット		BRACKET	6
7	9670102008		ソケットホルト M10X20		HEXAGON SOCKET BOLT M10X20	24
8	9670051001		ソケットホルト M5X10		HEXAGON SOCKET BOLT M5X10	10
9	5327 41	113-1	サポーター		SUPPORTER	4
10	5341 11	110-1	ハット		BED	1
11	9642051014		ナハコネシ M5X10		SMALL PAN-HEAD SCREW M5X10	10
12	9710050014		ハネサカネ M5		SPRING WASHER M5	14
13	5341 15	112-1	モーターカバー		MOTOR COVER	1
14	9672081214		ロツカクホルト M8X12		HEXAGON HEAD BOLT M8X12	4
15	9710080008		ハネサカネ M8		SPRING WASHER M8	4
16	9716080014		ヒラサカネ M8		PLAIN WASHER M8	4
18	5340 15	111	プーリー		PULLEY	1
19	9684060608		トメネシ M6X6		SET SCREW M6X6	2
20	95101001-1		モーター 1.5KW 3PH		MOTOR 1.5KW 3PH アメリカ、カナダ U. S. A. / CANADA	1
20	97038-1		モーター 1.5KW 3PH 200V		MOTOR 1.5KW 3PH 200V	1
22	5341 61	151-2	インバーターブラケット		INVERTER BRACKET	1
23	95103006		インバーター FR-Z024-1.5K		INVERTER FR-Z024-1.5K	1
23	95103011		インバーター FR-A220		INVERTER FR-A220	1
			CEシヨウ		FOR CE SPEC.	
24	9670041608		ソケットホルト M4X16		HEXAGON SOCKET BOLT M4X16	4
25	5341 61	154-1	インバーターカバー		INVERTER COVER	1
25	5341 61	155	インバーターカバー		INVERTER COVER CEシヨウ FOR CE SPEC.	1
26	9670061208		ソケットホルト M6X12		HEXAGON SOCKET BOLT M6X12	4
27	9710030008		ハネサカネ M3		SPRING WASHER M3	4
28	9642031414		ナハコネシ M3X14		SMALL PAN-HEAD SCREW M3X14	4
29	5340 11	113	ブラケット		BRACKET アメリカ、カナダ U. S. A. / CANADA	1
29	5340 11	114	ブラケット		BRACKET CEシヨウ FOR CE SPEC.	1
30	95147		ブツシヅク SR-7W-2		BUSHING SR-7W-2 アメリカ、カナダ U. S. A. / CANADA	1
30	98899		ブツシヅク SR-6P3-5		BUSHING SR-6P3-5 CEシヨウ FOR CE SPEC.	1
31	5340 61	423	ブラケット		BRACKET	1
33	99953-1		ファン SP101A-1123HBT		FAN SP101A-1123HBT	1
34	5290 14	120	ジャッキベース		JACK BASE	6
35	9660100014		ナット M10		HEXAGON NUT M10	6
36	5340 76	001	オイルパン		OIL PAN	2
37	5341 16	111	トレイ		TRAY	1
38	9716050014		ヒラサカネ M5		PLAIN WASHER M5	2
39	99776		フィルター BK0-C1947H01		NOISE FILTER BK0-C1947H01 CEシヨウ FOR CE SPEC.	1
40	9642042014		ナハコネシ M4X20		SMALL PAN-HEAD SCREW M4X20 CEシヨウ FOR CE SPEC.	1
41	9710040008		ハネサカネ M4		SPRING WASHER M4	4
42	9660040014		ナット M4		HEXAGON NUT M4	4
43	9670051608		ソケットホルト M5X16		HEXAGON SOCKET BOLT M5X16 CEシヨウ FOR CE SPEC.	4

ベッドフレーム

BED FRAME

セクション  
SECTION

セクション番号  
SECTION NUMBER

5341Z 110

★マークの部品は単品ではお渡しできませんので、セット番号で注文してください。  
When ordering items marked ★, indicate the set number because they are available only as a set.

No	セット番号 / SET No 部品番号 / PART No	部品名称 / 構成番号 / COMPONENT PARTS	PART NAME No	個数 Qty
44	9660050014	ナット M5 CEヨウ	HEXAGON NUT M5 FOR CE SPEC.	4

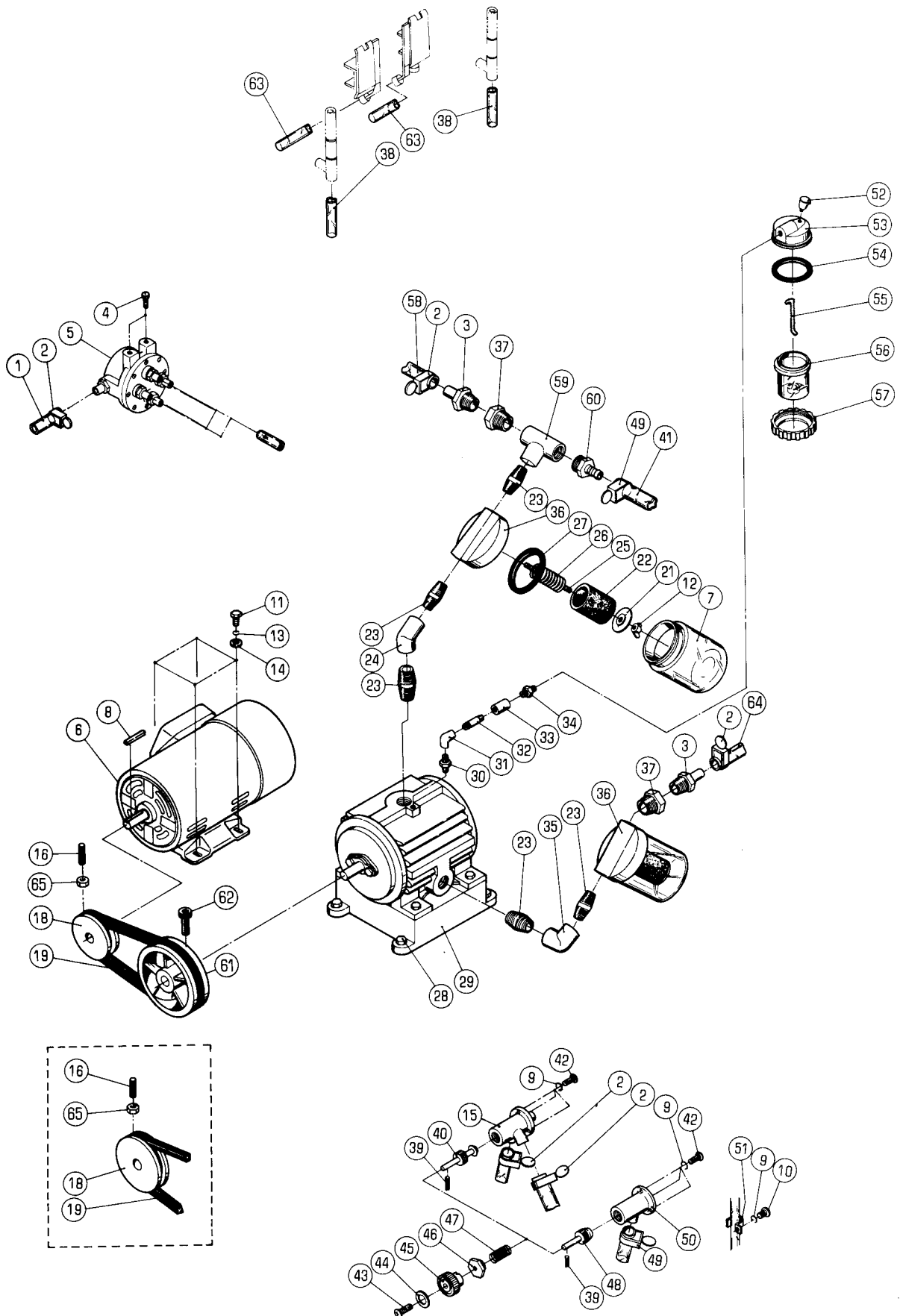

ホンプ°ハイカン

セクション  
SECTIONセクション番号  
SECTION NUMBER

5341Z 170

PUMP PIPING

★マークの部品は単品ではお渡しできませんので、セット番号で注文してください。  
When ordering items marked ★, indicate the set number because they are available only as a set.

No.	セット番号/ 部品番号	SET No. PART No.	部品名称/ 構成番号	COMPONENT PARTS	PART NAME No.	個数 Qty
	5290 16 200-3		ホンプ° ASSY		PUMP ASSY	1
			3,7,12,21-27,29-37,52-57,59-62			
	91100-2		エア-ホンプ° ASSY		AIR PUMP ASSY	1
			29,61,62			
1	5341 17 127		ホース 10X17X730		HOSE 10X17X730	1
2	91211		ホースバンド 16		HOSE BAND 16	5
3	5290 34 152-1		ニツフル		NIPPLER	2
4	9670052008		ソケットホルト M5X20		HEXAGON SOCKET BOLT M5X20	2
5	5290 17 120		エア-ターミナル		AIR TERMINAL	1
6	97054		モーター SCL-KR 550W		MOTOR SCL-KR 550W	1
7	5290 16 311		ボトル		BOTTLE	2
8	90904		スプリキー 5X5X28		KEY 5X5X28	1
9	9710050014		ハネサカネ M5		SPRING WASHER M5	7
10	9642051014		ナヘコネシ M5X10		SMALL PAN-HEAD SCREW M5X10	1
11	9672051214		ロツカクホルト M5X12		HEXAGON HEAD BOLT M5X12	4
12	9664050014		チヨウナツ M5		WING NUT M5	2
13	9710060008		ハネサカネ M6		SPRING WASHER M6	4
14	9716060014		ヒラサカネ M6		PLAIN WASHER M6	4
15	5290 17 113		バルブ		VALVE	1
16	9684061608		トメネシ M6X16		SET SCREW M6X16	1
18	5330 16 112-1		プーリー		PULLEY	1
			60HZ		60HZ	
18	5340 16 113		プーリー		PULLEY	1
			50HZ		50HZ	
19	90101		Vベルト A-35		V-BELT A-35	1
			60HZ		60HZ	
19	90102		Vベルト A-36		V-BELT A-36	1
			50HZ		50HZ	
21	5290 16 315		サカネ		WASHER	2
22	5290 16 313		フィルタ		FILTER	2
23	91240		クロスニツフル 3/4		NIPPLE 3/4	5
24	91233		45 エルボ 3/4		ELBOW 3/4	1
25	5290 16 316		ネジ		SCREW	2
26	5290 16 314		スプリング		SPRING	2
27	5290 16 312		パッキン		PACKING	2
28	9672081614		ロツカクホルト M8X16		HEXAGON HEAD BOLT M8X16	4
29	5290 16 215-1		エア-ホンプ°		AIR PUMP	1
30	91237		ニツフル 1/8		NIPPLE 1/8	1
31	91236		エルボ 1/8		ELBOW 1/8	1
32	5290 16 411		パイプ		PIPE	1
33	91241-1		ソケット 1/8X1/4		SOCKET 1/8X1/4	1
34	5290 16 415-2		ノズル		NOZZLE	1
35	91234		エルボ 3/4		ELBOW 3/4	1
36	5290 16 212		キャップ		CAP	2
37	91231		ブッシュ 3/4X3/8		BUSHING 3/4X3/8	2
38	5341 17 123		ホース 9X15X500		HOSE 9X15X500	2
39	9410301608		スプリングピン 3X16		SPRING PIN 3X16	2
40	5300 17 114		スピンドル		SPINDLE	1
41	5340 16 421		ホース 15X22X1000		HOSE 15X22X1000	1
42	9642055014		ナヘコネシ M5X50		SMALL PAN-HEAD SCREW M5X50	6
43	9650052014		マルサラコネシ M5X20		SCREW M5X20	2
44	5300 12 224		プレート		PLATE	2
45	5300 17 117		ツマミ(アイホリ)		KNOB (IVORY)	2
45	5310 17 117		ツマミ(ブラック)		KNOB (BLACK)	2
46	5300 17 116		カバー		COVER	2
47	5290 17 115		スプリング		SPRING	2
48	5300 17 112		スピンドル		SPINDLE	1
49	91212		ホースバンド 25		HOSE CLAMP 25	2
50	5290 17 111		バルブ		VALVE	1

ポンプハイカン

PUMP PIPING

セクション  
SECTION

セクション番号  
SECTION NUMBER

5341Z 170

★マークの部品は単品ではお渡しできませんので、セット番号で注文してください。  
When ordering items marked ★, indicate the set number because they are available only as a set.

No.	セット番号/ 部品番号	SET No PART No	部品名称/ 構成番号	COMPONENT PARTS	PART NAME No	個数 Q'ty	
51	5290	17 119	クランプ		CLAMP	3	
52	91251		フタツキオイルカツ	6	OIL CUP 6	1	
53	5290	16 412-1	キャツ		CAP	1	
54	90502		O-リング	P-46	O-RING P-46	1	
55	91150		モ-ル		WICK	1	
56	5290	16 414	ボ-トル		BOTTLE	1	
57	5290	16 413	ナツ		NUT	1	
58	5340	16 423	ホ-ス	10X17X800	HOSE 10X17X800	1	
59	91232		Tカ	タエルホ 3/4	ELBOW 3/4	1	
60	91200		ホ-ス	ニツ	PT3/4	HOSE NIPPLE PT3/4	1
61	5290	16 226	フ-リ-		PULLEY	1	
62	96700	81608	ソケツ	ボ-ルト M8X16	HEXAGON SOCKET BOLT M8X16	1	
63	5341	17 125	ホ-ス	9X15X350	HOSE 9X15X350	2	
64	5330	17 127	ホ-ス	10X17X1080	HOSE 10X17X1080	1	
65	96600	60014	ナツ	M6	HEXAGON NUT M6	1	

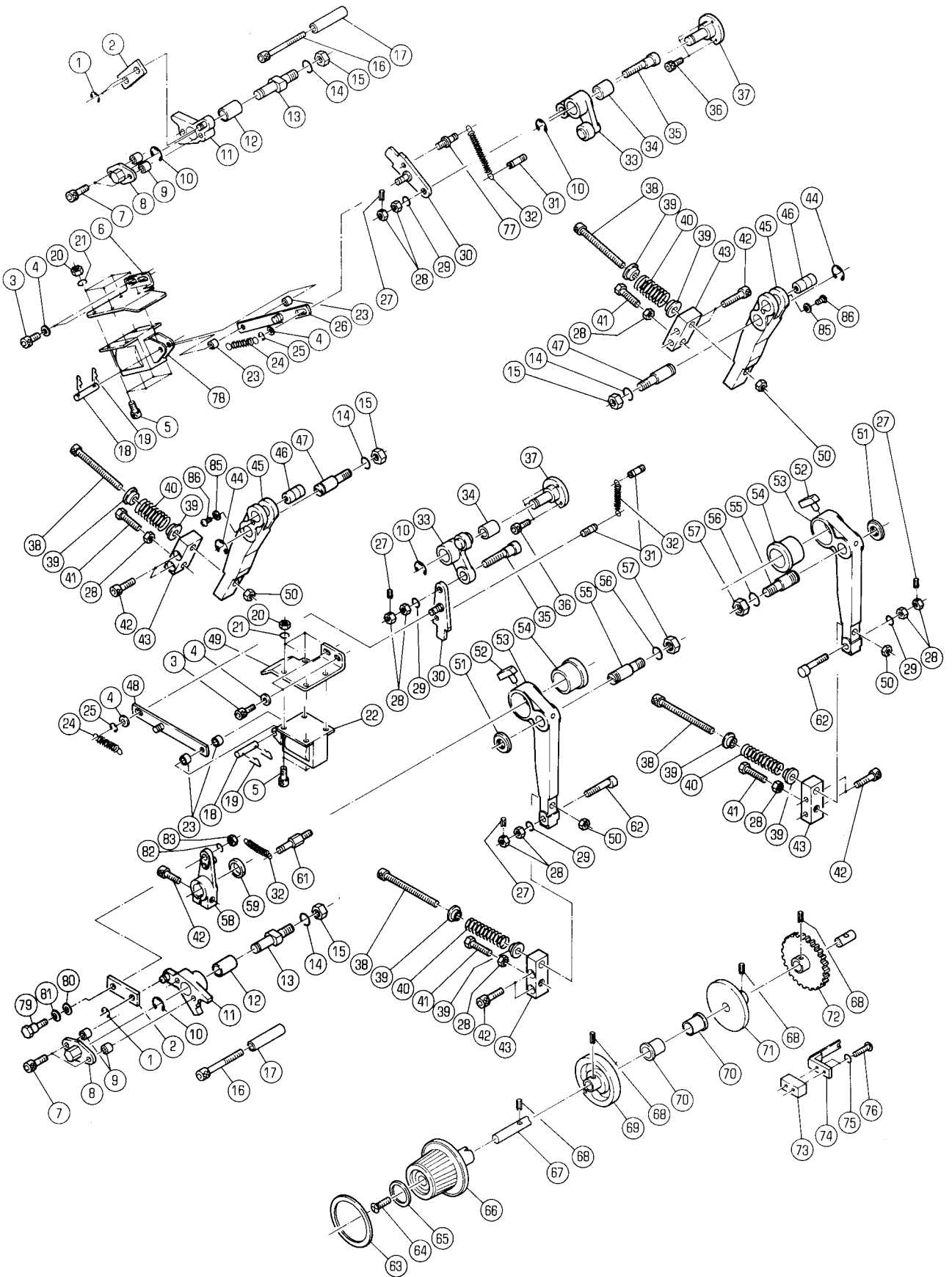

ダイヤ トウイレ

セクション  
SECTION

セクション番号  
SECTION NUMBER

5341Z 210

1ST CYLINDER PRESSURE

★マークの部品は単品ではお渡しできませんので、セット番号で注文してください。  
When ordering items marked ★, indicate the set number because they are available only as a set.

No.	セット番号/ 部品番号	SET No PART No	部品名称/ 構成番号	COMPONENT PARTS	PART NAME No	個数 Q'ty
	5340 21 130		チヨウセイピョウ ASSY 27,28,35		PIN ASSY	2
	5341 21 110		カムレバァ ASSY 33,34		CAM LEVER ASSY	2
	5341 21 150		トクワレバァ ASSY 11,12		LEVER ASSY	2
	5341 22 110		アーム ASSY 52-54		ARM ASSY	1
	5341 22 120		チヨウセイピョウ ASSY 27,28,62		PIN ASSY	2
	5341 22 150		アーム ASSY 52-54		ARM ASSY	1
	5341 22 300-1		チヨウセイシヤク ASSY 67,68,72		SHAFT ASSY	1
1	9721070008		E-リング E-7		E-RING E-7	3
2	5341 21 151		リンク		LINK	2
3	9670061208		ソケットホルト M6X12		HEXAGON SOCKET BOLT M6X12	4
4	9716060014		ヒラサッカネ M6		PLAIN WASHER M6	6
5	9670041008		ソケットホルト M4X10		HEXAGON SOCKET BOLT M4X10	8
6	5341 21 222		ソレノイドブラケット		BRACKET	1
7	9670061608		ソケットホルト M6X16		HEXAGON SOCKET BOLT M6X16	4
8	5330 21 662		カバー		COVER	2
9	5290 29 412		カムローラーナイルン		CAM ROLLER WASHER	4
10	9721100008		E-リング E-10		E-RING E-10	4
11	5341 21 140		トクワレバァ		LEVER	2
12	5290 26 112		メタル		BUSHING	2
13	5341 21 562		スタット		STUD	2
14	9710100008		ハネサッカネ M10		SPRING WASHER M10	4
15	9660100014		ナット M10		HEXAGON NUT M10	4
16	9670065508		ソケットホルト M6X55		HEXAGON SOCKET BOLT M6X55	2
17	5340 21 147		トウイレレバァ-ストツパァ		STOPPER	2
18	5300 33 561-1		ピョウ		PIN	2
19	90628		スナツツピョウ SSP-4		SNAP PIN SSP-4	4
20	9660040014		ナット M4		HEXAGON NUT M4	8
21	9710040008		ハネサッカネ M4		SPRING WASHER M4	8
22	97632		ソレノイド AS-05N AC115V		SOLENOID AS-05N AC115V	1
23	91710001		スパーサー		SPACER	4
24	5290 38 141-1		スプリング		SPRING	2
25	9721050008		E-リング E-5		E-RING E-5	2
26	5341 21 220		リンク		LINK	1
27	9410301208		スプリングピョウ 3X12		SPRING PIN 3X12	4
28	9660080014		ナット M8		HEXAGON NUT M8	12
29	9710080008		ハネサッカネ M8		SPRING WASHER M8	4
30	5341 21 130-1		ツキヤ ASSY		POINTER ASSY	2
31	5290 51 822		スプリングカケ		SPRING STUD	3
32	5290 33 514-1		スプリング		SPRING	3
33	5341 21 120		カムレバァ		CAM LEVER	2
34	5290 21 612		メタル		BUSHING	2
★35	5340 21 132		ピョウ		PIN	2
36	9670051608		ソケットホルト M5X16		HEXAGON SOCKET BOLT M5X16	6
37	5341 21 511		スタット		STUD	2
38	9672089508		ロツカクホルト M8X95		HEXAGON HEAD BOLT M8X95	4
39	5290 22 222		スプリングホルタァ		SPRING HOLDER	8
40	5330 22 221		スプリング		SPRING	4
41	5321 22 121		ホルト		BOLT	4
42	9670082508		ソケットホルト M8X25		HEXAGON SOCKET BOLT M8X25	9
43	5341 22 224		スプリングタァイ		BRACKET	4
44	9721120008		E-リング E-12		E-RING E-12	2
45	5332 22 451		アーム		ARM	2

ダイヤル トウイレ

セクション  
SECTION

セクション番号  
SECTION NUMBER

5341Z 210

1ST CYLINDER PRESSURE

★マークの部品は単品ではお渡しできませんので、セット番号で注文してください。  
When ordering items marked ★, indicate the set number because they are available only as a set.

No.	セット番号/ 部品番号	SET No PART No	部品名称/ 構成番号	COMPONENT PARTS	PART NAME No.	個数 Q'ty
46	5341 21	172-1	ピオン		PIN	2
47	5341 22	142	スタット		STUD	2
48	5341 21	210	リンク		LINK	1
49	5341 21	212	ソレノイトブラケット		BRACKET	1
50	90784		センターロツクナット M8		LOCK NUT M8	4
51	90678		ファイン Uナット FU02SC		FINE U-NUT FU02SC	2
52	91169		エルボ PEF-4		ELBOW PEF-4	2
53	5341 22	111	アーム		ARM	2
54	5341 22	161	メタル		BUSHING	2
55	5341 22	141	スタット		STUD	2
56	9710120008		ハネサカネ M12		SPRING WASHER M12	2
57	9660120014		ナット M12		HEXAGON NUT M12	2
58	5341 21	260-1	トウイレアーム ASSY		ARM ASSY	1
59	5341 23	114	スパーサー		SPACER	1
61	5290 21	161	スプリングカケ		SPRING STUD	1
★62	5341 22	121	ピオン		PIN	2
63	5300 22	316-1	スケール		SCALE	1
64	5290 22	318	ネジ		SCREW	1
65	5300 22	317	プレート		PLATE	1
66	5300 22	313	ダイヤル(アイボリー)		DIAL (IVORY)	1
66	5310 22	313	ダイヤル(ブラック)		DIAL (BLACK)	1
67	5341 22	311-1	チヨウセイシャク		SHAFT	1
68	9410301608		スプリングピオン 3X16		SPRING PIN 3X16	4
69	5341 22	314	カム		CAM	1
70	5290 29	115	メタル		BUSHING	2
71	5341 22	315	カム		CAM	1
72	5290 22	320	ホイール		WHEEL	1
73	5341 22	316-1	スパーサー		SPACER	1
74	5290 22	330	ツメ		PAWL	1
75	9710050014		ハネサカネ M5		SPRING WASHER M5	2
76	9642052514		ナヘコネシ M5X25		SMALL PAN-HEAD SCREW M5X25	2
77	5341 21	133	スプリングスタット		SPRING STUD	1
78	97630		ソレノイト AS-05N 115V		SOLENOID AS-05N AC115V	1
79	5330 21	672	ピオン		PIN	1
80	90692		サラハネ L10		FLUSH SPRING L10	1
81	5290 29	312	サカネ		WASHER	1
82	9710060008		ハネサカネ M6		SPRING WASHER M6	1
83	9660060014		ナット M6		HEXAGON NUT M6	1
85	9716050014		ヒラサカネ M5		PLAIN WASHER M5	2
86	9642050514		ナヘコネシ M5X5		SMALL PAN-HEAD SCREW M5X5	2



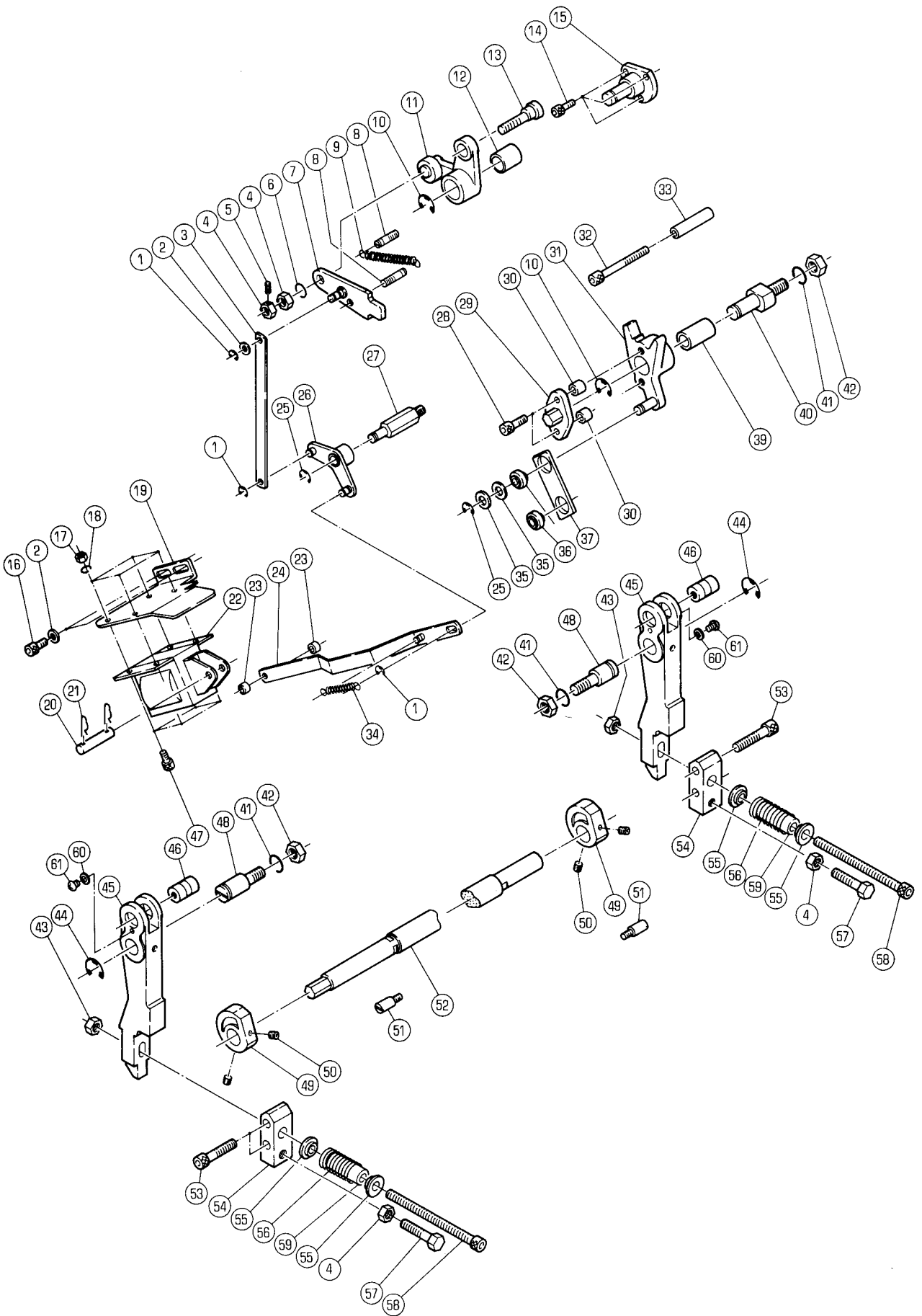

ダイヤ トウイレ

2ND CYLINDER PRESSURE

セクション  
SECTIONセクション番号  
SECTION NUMBER

5341Z 220

★マークの部品は単品ではお渡してできませんので、セット番号で注文してください。  
When ordering items marked ★, indicate the set number because they are available only as a set.

No.	セット番号/ 部品番号	SET No PART No	部品名称/ 構成番号	COMPONENT PARTS	PART NAME	個数 Q'ty
	5340	21 130	チヨウセイピョウ ASSY 4,5,13		PIN ASSY	1
	5341	21 110	カムレバ- ASSY 11,12		CAM LEVER ASSY	1
	5341	21 170	トク-ルレバ- ASSY 31,39		LEVER ASSY	1
1	9721050008		E-リング E-5		E-RING E-5	3
2	9716060014		ヒラサ-カ-ネ M6		PLAIN WASHER M6	3
3	5341 21 251		リンク		LINK	1
4	9660080014		ナツト M8		HEXAGON NUT M8	4
5	9410301208		スプリング-ピョウ 3X12		SPRING PIN 3X12	1
6	9710080008		ハ-ネサ-カ-ネ M8		SPRING WASHER M8	1
7	5341 21 130-1		ツキヤ ASSY		POINTER ASSY	1
8	5290 51 822		スプリング-カケ		SPRING STUD	2
9	5290 33 514-1		スプリング		SPRING	1
10	9721100008		E-リング E-10		E-RING E-10	2
11	5341 21 120		カムレバ-		CAM LEVER	1
12	5290 21 612		メタル		BUSHING	1
★13	5340 21 132		ピョウ		PIN	1
14	9670051608		ソケットホルト M5X16		HEXAGON SOCKET BOLT M5X16	3
15	5341 21 511		スタツト		STUD	1
16	9670061208		ソケットホルト M6X12		HEXAGON SOCKET BOLT M6X12	2
17	9660040014		ナツト M4		HEXAGON NUT M4	4
18	9710040008		ハ-ネサ-カ-ネ M4		SPRING WASHER M4	4
19	5341 21 222		ソレノイド-フ-ラケツト		BRACKET	1
20	5300 33 561-1		ピョウ		PIN	1
21	90628		スナツフ-ピョウ SSP-4		SNAP PIN SSP-4	2
22	97630		ソレノイド AS-05N 115V		SOLENOID AS-05N AC115V	1
23	91710001		ス-サ-		SPACER	2
24	5341 21 230		ソレノイド-リンク		LINK	1
25	9721070008		E-リング E-7		E-RING E-7	2
26	5341 21 240		ハ-ルア-ム		ARM	1
27	5341 21 242		スタツト		STUD	1
28	9670061608		ソケットホルト M6X16		HEXAGON SOCKET BOLT M6X16	2
29	5330 21 662		カハ-		COVER	1
30	5290 29 412		カムローラ-ナイリン		CAM ROLLER WASHER	2
31	5341 21 180		トク-ルレバ-		LEVER	1
32	9670065508		ソケットホルト M6X55		HEXAGON SOCKET BOLT M6X55	1
33	5340 21 147		トウイレレバ-スタツト		STOPPER	1
34	5290 38 141-1		スプリング		SPRING	1
35	5290 29 313		サ-カ-ネ		WASHER	2
36	90342003		スフェリカル ハ-アリンク		BEARING	2
37	5341 21 152-1		リンク		LINK	1
39	5290 26 112		メタル		BUSHING	1
40	5341 21 562		スタツト		STUD	1
41	9710100008		ハ-ネサ-カ-ネ M10		SPRING WASHER M10	3
42	9660100014		ナツト M10		HEXAGON NUT M10	3
43	90784		センタ-ロツクナツト M8		LOCK NUT M8	2
44	9721120008		E-リング E-12		E-RING E-12	2
45	5341 22 451-1		ア-ム		ARM	2
46	5341 21 172-1		ピョウ		PIN	2
47	9670041008		ソケットホルト M4X10		HEXAGON SOCKET BOLT M4X10	4
48	5341 22 142		スタツト		STUD	2
49	5327 22 471		カム		CAM	2
50	9684060608		トメネジ M6X6		SET SCREW M6X6	4
51	5290 52 422		ピョウ		PIN	2
52	5327 22 472		シャフト		SHAFT	1
53	9670083508		ソケットホルト M8X35		HEXAGON SOCKET BOLT M8X35	4
54	5341 22 225		スプリング-ダイヤ		BRACKET	2

タイ2 トウイレ

セクション  
SECTION

セクション番号

SECTION NUMBER

5341Z 220

2ND CYLINDER PRESSURE

★マークの部品は単品ではお渡しできませんので、セット番号で注文してください。  
When ordering items marked ★, indicate the set number because they are available only as a set.

No	セット番号/ 部品番号	SET No PART No	部品名称/ 構成番号	COMPONENT PARTS	PART NAME No	個数 Q'ty
55	5341	22 453	スプリングウケ		SPRING HOLDER	4
56	5341	22 452	スプリング		SPRING	2
57	5321	22 121	ホルト		BOLT	2
58	91330009		ロツカクホルト M8X120		HEXAGON BOLT M8X120	2
59	5341	22 454	ガイド		GUIDE	2
60	9716050014		ヒラサカネ M5		PLAIN WASHER M5	2
61	9642050514		ナハコネジ M5X5		SMALL PAN-HEAD SCREW M5X5	2

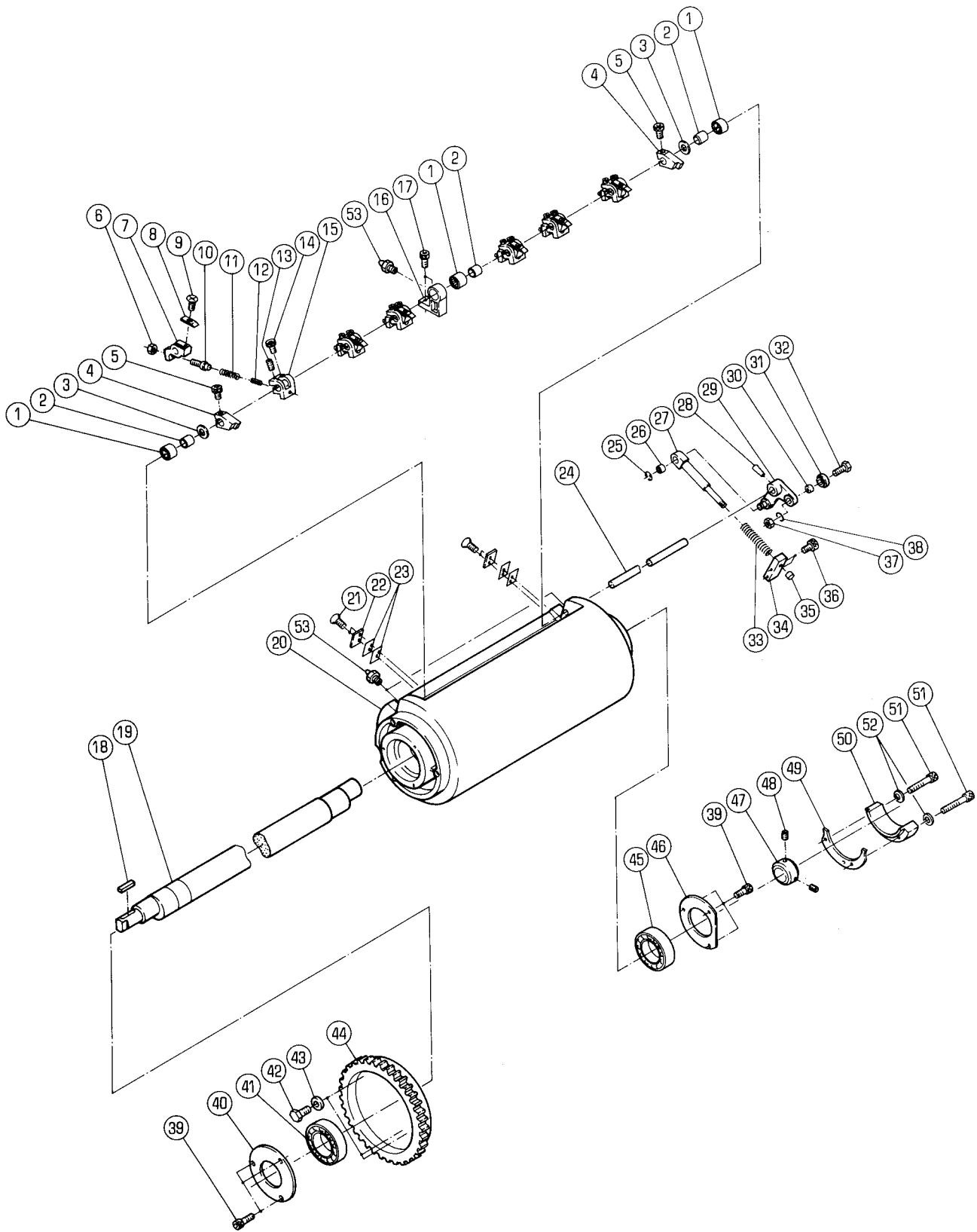

アットウ

セクション  
SECTIONセクション番号  
SECTION NUMBER

5341Z 230

IMPRESSION CYLINDER

★マークの部品は単品ではお渡りできませんので、セット番号で注文してください。  
When ordering items marked ★, indicate the set number because they are available only as a set.

No	セット番号/ 部品番号	SET No PART No	部品名称/ 構成番号	COMPONENT PARTS	PART NAME No	個数 Qty
	5340	23 231Z	スプリングカイト	ASSY	SPRING GUIDE ASSY	1
			26,27			
	5340	23 234Z-1	ブラケット	ASSY	BRACKET ASSY	1
			1,16			
	5341	23 210	シャフト	ASSY	SHAFT ASSY	1
			24,28,29			
1	90324036		ニードルベアリング		NEEDLE BEARING HK1516.2RSAS1	3
2	91630		ナイルン	IR12X15X16.5	INNER RACE IR12X15X16.5	3
3	5290	29 311	ワッシャー		WASHER	2
4	5340	23 237	ストッパ		STOPPER	2
5	9670061608		ソケットホルト	M6X16	HEXAGON SOCKET BOLT M6X16	2
6	90699		ナット	M5	U-NUT M5	6
7	5480	23 221	ホルダー		HOLDER	6
8	5340	23 240	アットウツメ		GRIPPER	6
9	9648030614		サラコネジ	M3X6	SMALL FLUSH HEAD SCREW M3X6	6
10	5480	23 222	ピン		PIN	6
11	5480	23 223	スプリング		SPRING	6
12	9410501208		スプリングピン	5X12	SPRING PIN 5X12	6
13	90179		セットネジ	M5X8	SET SCREW M5X8	6
14	9670051608		ソケットホルト	M5X16	HEXAGON SOCKET BOLT M5X16	6
15	5480	23 224-1	サポーター		SUPPORTER	6
16	5340	23 234-1	ブラケット		BRACKET	1
17	9670062008		ソケットホルト	M6X20	HEXAGON SOCKET BOLT M6X20	2
18	90900		キー	5X5X16	KEY 5X5X16	1
19	5341	23 112	アットウシャフト		SHAFT	1
20	5341	23 111-1	シリンダー		CYLINDER	1
21	90181		セットネジ	M4X8	SCREW M4X8	4
22	5340	23 236	プレート		PLATE	2
23	5340	23 238	ストッパプレート		SPACER	4
24	5340	23 211	シャフト		SHAFT	1
25	9721070008		Eリング	E-7	E-RING E-7	1
26	5300	45 243	メタル		BUSHING	1
27	5340	23 231	スプリングガイド		SPRING GUIDE	1
28	9411502500		テーパピン	5X25	TAPER PIN 5X25	1
29	5341	23 220	グリップアーム		GRIPPER ARM ASSY	1
30	5290	29 412	カムローラー	ワッシャー	CAM ROLLER WASHER	1
31	5290	29 411	カムローラー		CAM ROLLER	1
32	5340	23 212	ピン		PIN	1
33	5340	23 233	スプリング		SPRING	1
34	5341	23 232	ブロック		BLOCK	1
35	90247		ブッシング	MB1010DU	BUSHING MB1010DU	1
36	9670052008		ソケットホルト	M5X20	HEXAGON SOCKET BOLT M5X20	2
37	9660060014		ナット	M6	HEXAGON NUT M6	1
38	9710060014		ワッシャー	M6	SPRING WASHER M6	1
39	9670051001		ソケットホルト	M5X10	HEXAGON SOCKET BOLT M5X10	6
40	5330	23 115	ベアリングカバー		BEARING COVER	1
41	90474		ベアリング	6008VVCM	BEARING 6008VVCM	1
42	5290	24 127	ボルト		BOLT	3
43	5330	23 113	ワッシャー		WASHER	3
44	5341	23 115	ギア		GEAR	1
45	90303004		ボールベアリング	6007VVCM	BALL BEARING 6007VVCM	1
46	5341	54 515	ベアリングカバー		BEARING COVER	1
47	5341	23 113	スペーサー		SPACER	1
48	9684060608		セットネジ	M6X6	SET SCREW M6X6	2
49	5341	23 311	カム		CAM	1
50	5341	23 312	スペーサー		SPACER	1
51	9670063508		ソケットホルト	M6X35	HEXAGON SOCKET BOLT M6X35	2
52	9716060014		ワッシャー	M6	PLAIN WASHER M6	2
53	91040		グリースニップル	A-M6X1.0	GREASE NIPPLE A-M6X1.0	3

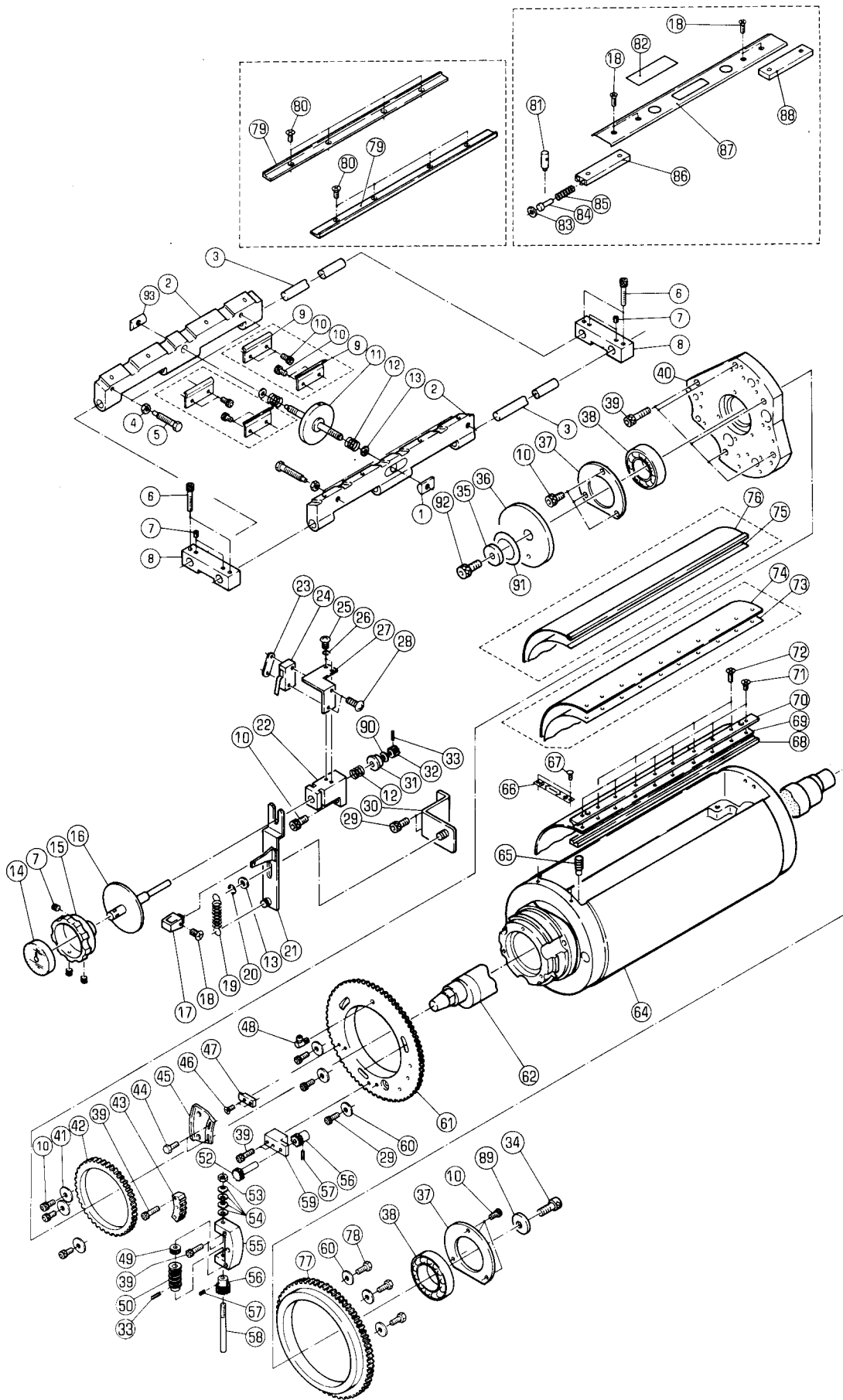

コムトウ

BLANKET CYLINDER

セクション  
SECTIONセクション番号  
SECTION NUMBER

5341Z 240

★マークの部品は単品ではお渡しできませんので、セット番号で注文してください。  
When ordering items marked ★, indicate the set number because they are available only as a set.

No	セット番号/ 部品番号	SET No PART No	部品名称/ 構成番号	COMPONENT PARTS	PART NAME No	個数 Qty
	5322	24 230	クランプ ASSY 68,70-72		CLAMP ASSY	1
	5340	24 220	クイックセットフランクセットホルダー 9,10,79,80		QUICK SET BLANKET HOLDER ASSY	1
	5340	75 820-1	カバー ASSY 18,81-88		COVER ASSY	1
	5341	24 100-1	フランクセットシリンドラ ASSY 62,64,65		BLANKET CYLINDER ASSY	1
	5341	24 550	インジケータシャフト ASSY 16,32,33,90		INDICATOR SHAFT ASSY	1
1	5290	24 253	ナット		NUT	1
2	5340	24 213	トリツケカナク		BRACKET	2
3	5310	24 211	シャフト		SHAFT	2
4	5430	24 125	ナット		NUT	4
5	5430	24 124-1	ホルト		BOLT	4
6	9670063508		ソケットホルト M6X35		HEXAGON SOCKET BOLT M6X35	4
7	9684060608		トメネジ M6X6		SET SCREW M6X6	7
8	5341	24 214	フランクセット		BRACKET	2
9	5340	24 215	カナク		BRACKET	4
10	9670051001		ソケットホルト M5X10		HEXAGON SOCKET BOLT M5X10	19
11	5320	24 240	テンションツマミ		TENSION KNOB	1
12	5290	24 251	スプリング		SPRING	3
13	5290	29 313	ワッシャー		WASHER	3
14	5330	24 351	ダイヤル		DIAL	1
15	5330	24 349-2	ツマミ(ブラック)		KNOB (BLACK)	1
15	5336	24 349-1	ツマミ(アイボリー)		KNOB (IVORY)	1
16	5340	24 560	インジケータシャフト ASSY		INDICATOR SHAFT ASSY	1
17	5300	33 538	ツマミ(アイボリー)		KNOB (IVORY)	1
17	5310	33 538	ツマミ(ブラック)		KNOB (BLACK)	1
18	9648041014		サラコネジ M4X10		SMALL FLUSH HEAD SCREW M4X10	6
19	5290	35 131-1	スプリング		SPRING	1
20	9721070008		E-リング E-7		E-RING E-7	1
21	5341	24 570	スライドハン		SLIDE PLATE	1
22	5340	24 541	フランクセット		BRACKET	1
23	5300	21 424	プレート		PLATE	1
24	97303		スイッチ V-15-1C26		SWITCH V-15-1C26	1
25	9642040814		ナハコネジ M4X8		SMALL PAN-HEAD SCREW M4X8	2
26	9710040014		ハネサワカネ M4		SPRING WASHER M4	2
27	5341	24 563	フランクセット		BRACKET	1
28	9642031614		ナハコネジ M3X16		SMALL PAN-HEAD SCREW M3X16	2
29	9670061208		ソケットホルト M6X12		HEXAGON SOCKET BOLT M6X12	5
30	5341	24 580	フランクセット		BRACKET	1
31	5330	24 341	ハウジング		HOUSING	1
32	5330	24 344	ギア		GEAR	1
33	9410301608		スプリングピン 3X16		SPRING PIN 3X16	2
34	9670081608		ソケットホルト M8X16		HEXAGON SOCKET BOLT M8X16	1
35	5340	24 122	ワッシャー		WASHER	1
36	5341	24 123	カム		CAM	1
37	5341	54 515	ハリアリングオサエ		BEARING COVER	2
38	90210		ハリアリング 6206LLBC2P6		BALL BEARING 6206LLBC2P6	2
39	9670052008		ソケットホルト M5X20		HEXAGON SOCKET BOLT M5X20	12
40	5341	24 131	ハウジング		HOUSING	1
41	5330	24 312	カラー		COLLAR	3
42	5330	24 311	ギア		GEAR	1
43	5330	24 319-2	ギアホイール		GEAR WHEEL	1
44	9672051214		ロツカクホルト M5X12		HEXAGON HEAD BOLT M5X12	2
45	5330	24 321	ブロック		BLOCK	1
46	9648040814		サラコネジ M4X8		SMALL FLUSH HEAD SCREW M4X8	2
47	5330	24 322	インジケータ		INDICATOR	1

コムトウ

セクション  
SECTIONセクション番号  
SECTION NUMBER

5341Z 240

BLANKET CYLINDER

★マークの部品は単品ではお渡しできませんので、セット番号で注文してください。  
When ordering items marked ★, indicate the set number because they are available only as a set.

No	セット番号/ 部品番号	SET No PART No	部品名称/ 構成番号	COMPONENT PARTS	PART NAME No	個数 Qty
48	91298		グリースニツフォル Cカマ		NIPPLE C-TYPE	1
49	90477		スラストハアリク T8-16		THRUST BEARING T8-16	1
50	5330 24 317		ギア		GEAR	1
52	5330 24 314-1		ギア		GEAR	1
53	90700		Uナット M8		U-NUT M8	1
54	90688		サラハネ L8		BELLEVILLE SPRING L8	4
55	5330 24 316-1		ブラケット		BRACKET	1
56	5330 24 315		ギア		GEAR	2
57	9410301208		スプリングピオン 3X12		SPRING PIN 3X12	2
58	5330 24 318		シャフト		SHAFT	1
59	5330 24 313		ブラケット		BRACKET	1
60	5330 23 113		サカハネ		WASHER	6
61	5341 24 112		ギア		GEAR	1
62	5341 24 121-1		シャフト		SHAFT	1
64	5341 24 111		ブラケットシリンドラ		BLANKET CYLINDER	1
65	9686081508		トメネジ M8X15		SET SCREW M8X15	1
66	5340 24 112-1		メイハ		NAME PLATE	1
67	90730		ハーカーヒョウ 1.6X5		RIVET 1.6X5	2
68	5322 24 231		クランプ		CLAMP ASSY	2
69	5322 24 271		ブラケット PUN-カマ		BLANKET PUN TYPE	1
70	5322 24 232		クランプ		CLAMP	2
71	5290 24 233		ブラケットトメネジ		BLANKET FIXING SCREW	12
72	5290 24 234		ブラケットトメネジ		BLANKET FIXING SCREW	8
73	5340 24 263		アンダーシート		UNDER SHEET	1
74	5340 24 262		ブラケット PUN-カマ		BLANKET PUN TYPE	1
75	5340 24 267		アンダーシート		UNDER SHEET	1
76	5340 24 266		ブラケット		BLANKET (T=1.9MM)	1
77	5340 54 113		シリンドラ-ギア		GEAR	1
78	5290 24 127		ボルト		BOLT	3
79	5340 24 221		オサエカナク		BRACKET	2
80	9648051014		サラコネジ M5X10		SMALL FLUSH HEAD SCREW M5X10	8
81	9410201008		スプリングピオン 2X10		SPRING PIN 2X10	2
82	5340 74 125		メイハ		NAME PLATE	1
83	9716060014		ヒラサカハネ M6		PLAIN WASHER M6	1
84	5340 75 834-1		ピオン		PIN	1
85	5290 38 235		スプリング		SPRING	1
86	5340 75 830-1		ブロック		BLOCK	1
87	5340 75 821-1		カバー		COVER	1
88	5340 75 833-1		ブロック		BLOCK	1
89	5341 24 113		ハアリクカハ		BEARING COVER	1
90	5341 87 429		スパー		SPACER	1
91	5330 24 128-2		インジケータ		INDICATOR	1
92	90672		ロツカクアナツキボルト M8X16		BOLT M8X16	1
93	5290 24 252		ナット		NUT	1



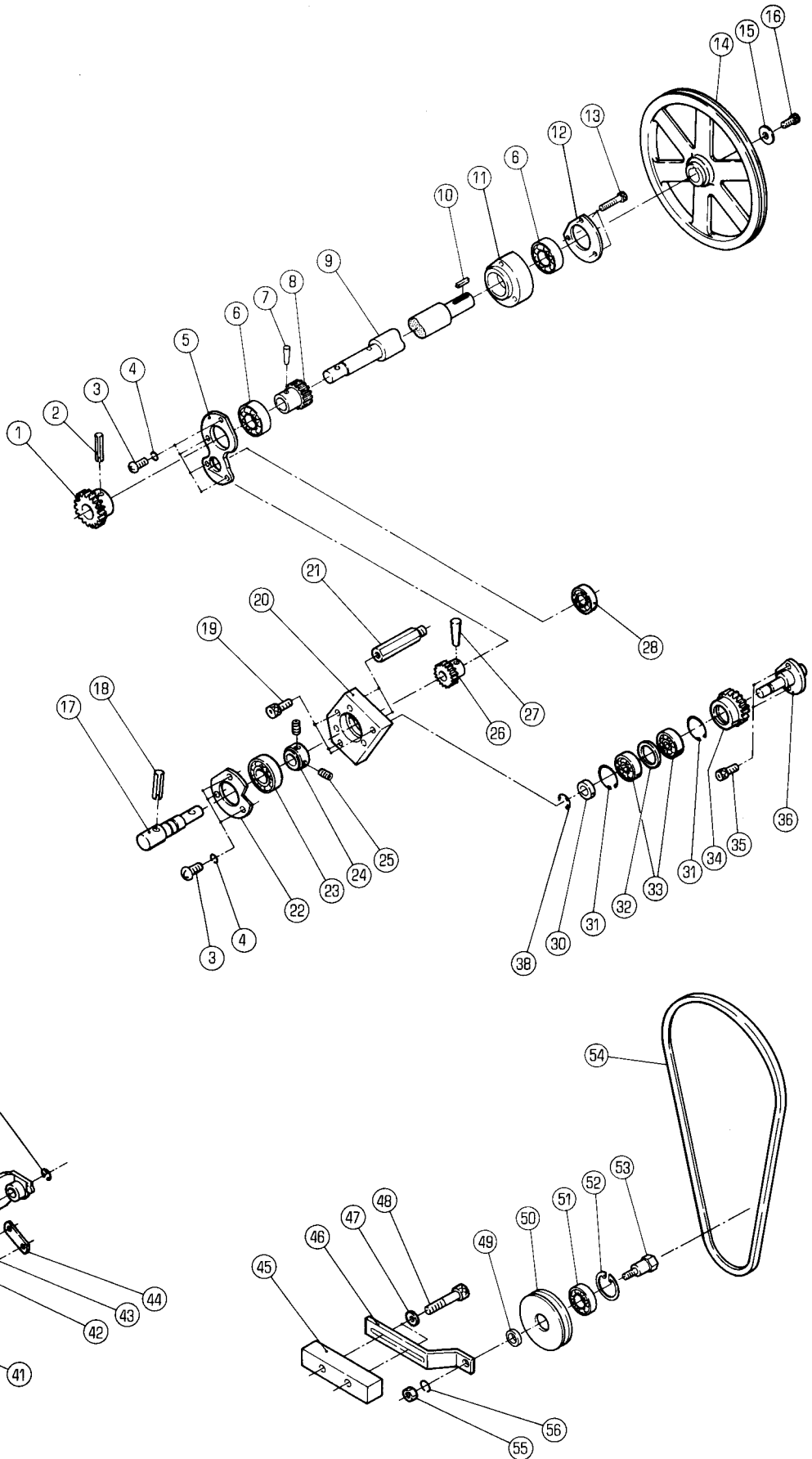

ケントウ

セクション  
SECTIONセクション番号  
SECTION NUMBER

5341Z 250

MAIN DRIVE

★マークの部品は単品ではお渡しできませんので、セット番号で注文してください。  
When ordering items marked ★, indicate the set number because they are available only as a set.

No.	セット番号/ 部品番号	SET No. PART No.	部品名称/ 構成番号	COMPONENT PARTS	PART NAME	個数 Qty
	5341 25 110		ケントウシフト ASSY 1,2,7-9		DRIVE SHAFT ASSY	1
	5341 25 120		シャフト ASSY 17,18,26,27		SHAFT ASSY	1
1	5330 25 117-3		ギア		GEAR	1
2	9410602508		スプリングピン 6X25		SPRING PIN 6X25	1
3	9642051014		ナットネジ M5X10		SMALL PAN-HEAD SCREW M5X10	7
4	9710050014		ハネサカネ M5		SPRING WASHER M5	7
5	5341 25 115		ベアリングカバー		BEARING COVER	1
6	90207		ベアリング 6203LLB		BEARING 6203LLB	2
7	9411602500		テーパピン 6X25		TAPER PIN 6X25	1
8	5341 25 112		ケントウギア		GEAR	1
9	5341 25 111		ケントウシフト		DRIVE SHAFT	1
10	90900		キー 5X5X16		KEY 5X5X16	1
11	5341 25 113		ベアリングホルダー		BEARING HOLDER	1
12	5341 25 114		ベアリングカバー		BEARING COVER	1
13	9670065508		ソケットホルト M6X55		HEXAGON SOCKET BOLT M6X55	3
14	5341 25 211		Vプーリー		PULLEY	1
15	5430 11 219		ワッシャー		WASHER	1
16	9670081608		ソケットホルト M8X16		HEXAGON SOCKET BOLT M8X16	1
17	5341 25 122		シャフト		SHAFT	1
18	9410402508		スプリングピン 4X25		SPRING PIN 4X25	1
19	9670051208		ソケットホルト M5X12		HEXAGON SOCKET BOLT M5X12	3
20	5341 25 121		ブラケット		BRACKET	1
21	5341 25 125		スタット		STUD	2
22	5327 33 221		カバー		COVER	1
23	90204		ボールベアリング 6001ZZ		BALL BEARING 6001ZZ	1
24	5340 53 275		トメカラー		COLLAR	1
25	9684050508		トメネジ M5X5		SET SCREW M5X5	2
26	5330 25 123-1		ハントホイールギア		GEAR	1
27	9411402500		テーパピン 4X25		TAPER PIN 4X25	1
28	90214		ボールベアリング 6000ZZ		BALL BEARING 6000ZZ	1
30	5327 33 217		スペーサー		SPACER	1
31	9723220008		Cリング C-22		C-RING C-22	2
32	5321 43 118		スペーサー		SPACER	1
33	91609		ボールベアリング 6900ZZ		BALL BEARING 6900ZZ	2
34	5321 43 116		ギア		GEAR	1
35	9670051001		ソケットホルト M5X10		HEXAGON SOCKET BOLT M5X10	2
36	5341 25 126		スタット		STUD	1
37	5341 25 160		カバー ASSY		COVER ASSY	1
38	9721070008		Eリング E-7		E-RING E-7	2
39	9670061208		ソケットホルト M6X12		HEXAGON SOCKET BOLT M6X12	2
40	9642031614		ナットネジ M3X16		SMALL PAN-HEAD SCREW M3X16	2
41	5341 25 150		ブラケット		BRACKET ASSY	1
42	97303		スイッチ V-15-1C26		SWITCH V-15-1C26	1
43	97380		アクチュエーター VAM21		ACTUATOR VAM21	1
44	5300 21 424		プレート		PLATE	1
45	5341 25 116		スペーサー		SPACER	1
46	5340 25 213		サポーター		SUPPORTER	1
47	5290 23 113		ワッシャー		WASHER	2
48	9670064508		ソケットホルト M6X45		HEXAGON SOCKET BOLT M6X45	2
49	5340 25 215		スペーサー		SPACER	1
50	5340 25 212		Vプーリー		PULLEY	1
51	90211		ボールベアリング 6202ZZ		BALL BEARING 6202ZZ	1
52	9723350008		Cリング C-35		C-RING C-35	1
53	5340 25 214		スタット		STUD	1
54	90098		Vベルト 3V 800		V-BELT 3V 800	1
55	9660080014		ナット M8		HEXAGON NUT M8	1
56	9710080008		ハネサカネ M8		SPRING WASHER M8	1

カムシャフト  
CAM SHAFT

セクション  
SECTION

セクション番号  
SECTION NUMBER

5341Z 260

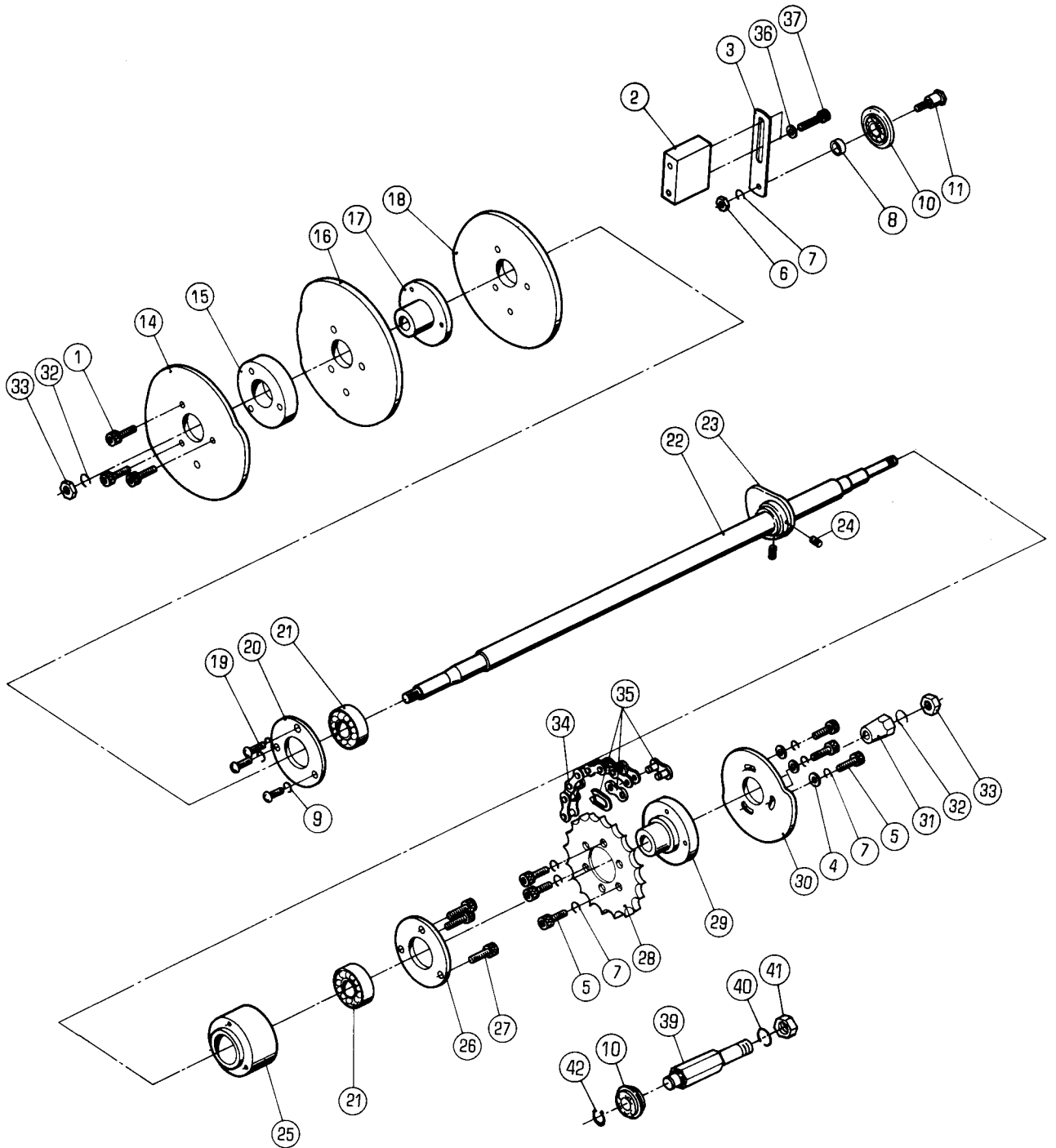

カムシャフト

CAM SHAFT

セクション  
SECTIONセクション番号  
SECTION NUMBER

5341Z 260

★マークの部品は単品ではお渡しできませんので、セット番号で注文してください。  
When ordering items marked ★, indicate the set number because they are available only as a set.

No.	セット番号/ 部品番号	SET No. PART No.	部品名称/ 構成番号	COMPONENT PARTS	PART NAME	個数 Q'ty
1	9670063508		ソケットホルト M6X35		HEXAGON SOCKET BOLT M6X35	3
2	5330 35 234		ブラケット		BRACKET	1
3	5330 35 233		ブラケット		BRACKET	1
4	9716060014		ヒラサカネ M6		PLAIN WASHER M6	3
5	9670061208		ソケットホルト M6X12		HEXAGON SOCKET BOLT M6X12	6
6	9660060014		ナット M6		HEXAGON NUT M6	1
7	9710060008		ハネサカネ M6		SPRING WASHER M6	7
8	5330 35 235		カラー		COLLAR	1
9	9710050014		ハネサカネ M5		SPRING WASHER M5	3
10	5330 35 232-1		ホイール		WHEEL	2
11	5330 35 231		ピン		PIN	1
14	5330 26 223-3		カム		CAM	1
15	5290 26 222		カラー		COLLAR	1
16	5330 26 224-3		カム		CAM	1
17	5330 26 221		ホルダー		HOLDER	1
18	5330 26 225-2		カム		CAM	1
19	9642051014		ナヘコネシ M5X10		SMALL PAN-HEAD SCREW M5X10	3
20	5290 25 115		ヘアリングカバー		BEARING COVER	1
21	90207		ヘアリング 6203LLB		BEARING 6203LLB	2
22	5330 26 121		シャフト		SHAFT	1
23	5341 26 230-1		カム		CAM	1
24	9684060608		トメネシ M6X6		SET SCREW M6X6	2
25	5330 25 113		ホルダー		HOLDER	1
26	5290 25 114		ヘアリングカバー		BEARING COVER	1
27	9670064508		ソケットホルト M6X45		HEXAGON SOCKET BOLT M6X45	3
28	5330 24 522		スプロケット		SPROCKET	1
29	5330 26 211		ホルダー		HOLDER	1
30	5330 26 216		カム		CAM	1
31	5290 26 213		メタル		BUSHING	1
32	90690		ハネサカネ M10 ヒタリ		SPRING WASHER M10 (LEFT)	2
33	90710		ロツカクナット M10 ヒタリ		HEXAGON NUT M10 (LEFT)	2
34	90849		ローラーチェーン RS37-1 137P		CHAIN RS37-1 137P	1
35	90856		ジョイントリンクRS37-1(1/2"		JOINT LINK RS37-1(1/2")	1
36	5290 23 113		サカネ		WASHER	2
37	9670066008		ソケットホルト M6X60		HEXAGON SOCKET BOLT M6X60	2
39	5340 35 235		スタット		STUD	1
40	9710100008		ハネサカネ M10		SPRING WASHER M10	1
41	9660100014		ナット M10		HEXAGON NUT M10	1
42	9722100008		C-リング C-10		C-RING C-10	1

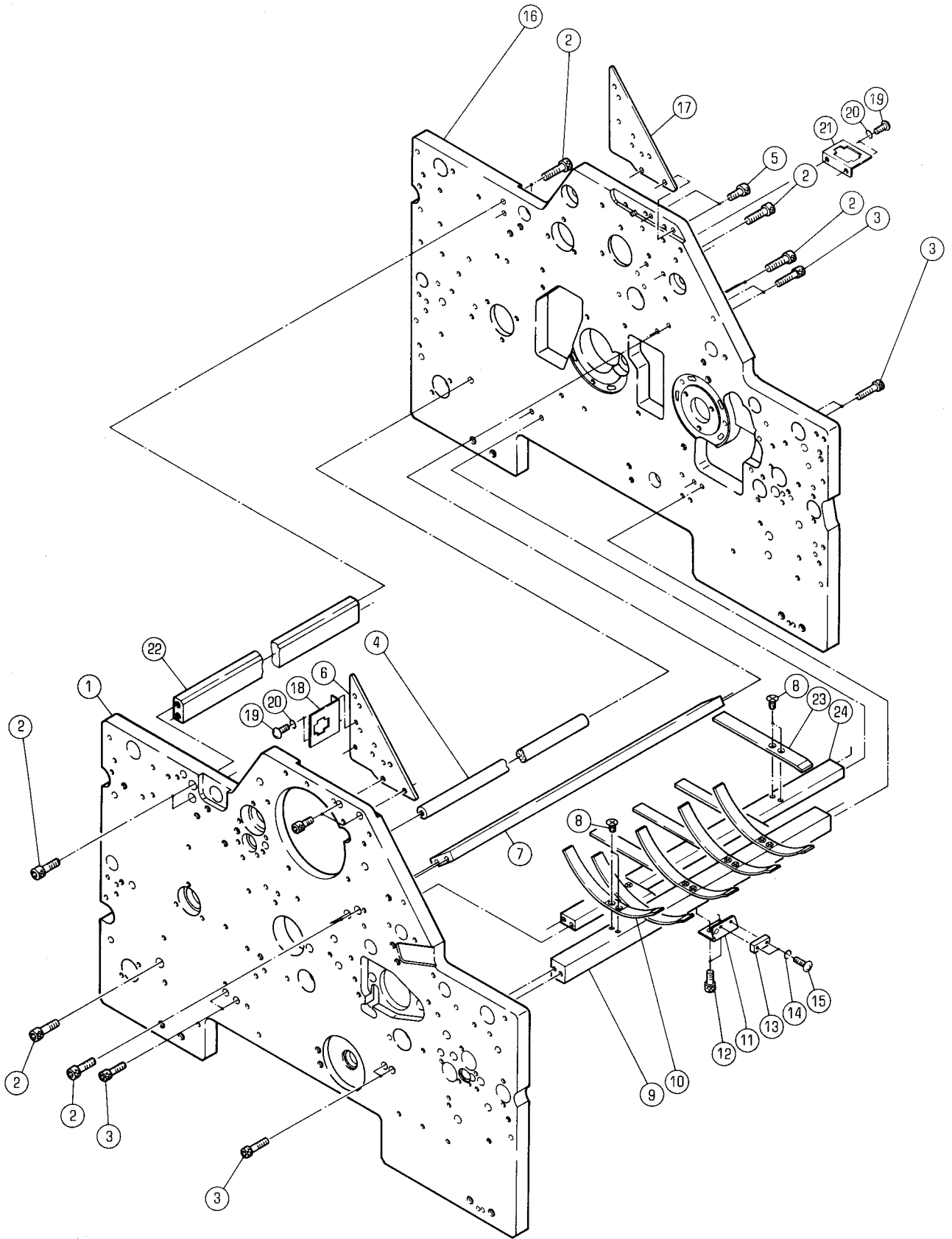

ホンキフレーム

MAIN FRAME

セクション  
SECTIONセクション番号  
SECTION NUMBER

5341Z 290

★マークの部品は単品ではお渡しできませんので、セット番号で注文してください。  
When ordering items marked ★, indicate the set number because they are available only as a set.

No.	セット番号/ 部品番号	SET No PART No	部品名称/ 構成番号	COMPONENT PARTS	PART NAME No	個数 Qty
1	5341 29	111-5	ホンキフレーム		MAIN FRAME	1
2	9670082008		ソケットボルト M8X20		HEXAGON SOCKET BOLT M8X20	10
3	9670062008		ソケットボルト M6X20		HEXAGON SOCKET BOLT M6X20	8
4	5310 29	232	ステー		STAY	1
5	9670061208		ソケットボルト M6X12		HEXAGON SOCKET BOLT M6X12	4
6	5341 29	115	フレーム		FRAME	1
7	5341 29	231	ステー		STAY	1
8	9648040814		サラコネシ M4X8		SMALL FLUSH HEAD SCREW M4X8	20
9	5341 36	561-1	ステー		STAY	1
10	5341 36	562	ガイド		GUIDE	5
11	5340 36	563-1	ブラケット		BRACKET	1
12	9670051001		ソケットボルト M5X10		HEXAGON SOCKET BOLT M5X10	2
13	97805		センサー ORE-S5		PHOTO SENSOR ORE-S5	1
14	9710030008		ハネサカネ M3		SPRING WASHER M3	2
15	9642031414		ナハコネシ M3X14		SMALL PAN-HEAD SCREW M3X14	2
16	5341 29	112-6	ホンキフレーム		MAIN FRAME	1
17	5341 29	120	フレーム		FRAME	1
18	5341 61	411	ブラケット		BRACKET	1
19	9642051014		ナハコネシ M5X10		SMALL PAN-HEAD SCREW M5X10	4
20	9710050014		ハネサカネ M5		SPRING WASHER M5	4
21	5327 61	412	ブラケット		BRACKET	1
22	5340 55	115	ステー		STAY	1
23	5341 87	562	ガイド		GUIDE	5
24	5341 87	561	ガイドステー		GUIDE STAY	1

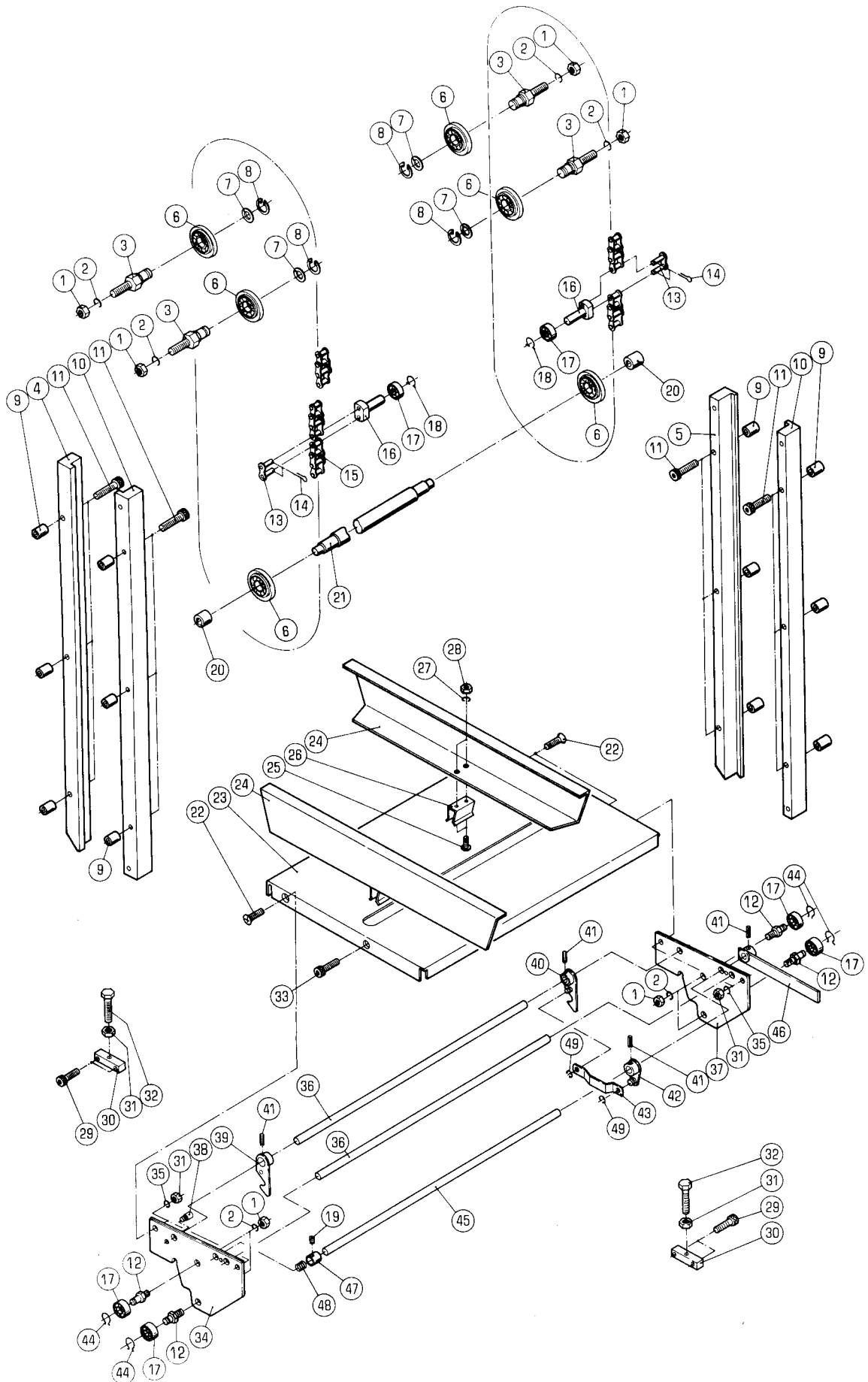

キコウシタイ

PAPER FEED TABLE

セクション  
SECTIONセクション番号  
SECTION NUMBER

53412 310

★マークの部品は単品ではお渡しできませんので、セット番号で注文してください。  
When ordering items marked ★, indicate the set number because they are available only as a set.

No.	セット番号/ 部品番号	SET No PART No	部品名称/ 構成番号	COMPONENT PARTS	PART NAME No	個数 Qty
	5310 31	120-1	テーブルフット(ブラック) 24-28		TABLE FOOT (BLACK)	4
	5330 31	130	ラッチ ASSY 36,39-41		LATCH ASSY	2
	5330 31	160	レバー ASSY 41,42,45,46		LEVER ASSY	2
	5330 31	220-1	チェーン ASSY 13-16		CHAIN ASSY	2
1	9660080014		ナット M8		HEXAGON NUT M8	12
2	9710080008		ハネサカネ M8		SPRING WASHER M8	12
3	5330 31	212	スタット		STUD	4
4	5341 31	211	ガイドレール		GUIDE RAIL	1
5	5341 31	213	ガイドレール		GUIDE RAIL	1
6	5330 35	232-1	ホイール		WHEEL	6
7	5290 29	312	サカネ		WASHER	4
8	9722100008		C-リング C-10		C-RING C-10	4
9	5330 31	218	カラ		COLLAR	12
10	5330 31	211-1	レール		RAIL	2
11	9670064508		ソケットホルト M6X45		HEXAGON SOCKET BOLT M6X45	12
12	5330 31	118	スタット		STUD	8
13	5330 31	221	ツキテリンク		JOINT LINK	6
14	9414100614		ワリピン 1X6		SPLIT PIN 1X6	12
15	90111002		チェーン RS37-1 35P		CHAIN RS37-1 35P	6
16	5330 31	232	ピン		PIN	6
17	90318		ボールベアリング 608ZZ		BALL BEARING 608ZZ	14
18	90654		GS-リング GS-8		GS-RING GS-8	6
19	9684050508		トメネジ M5X5		SET SCREW M5X5	2
20	5330 31	268	メタル		BUSHING	2
21	5310 31	215	シャフト		SHAFT	1
22	9648061214		サラコネジ M6X12		SMALL FLUSH HEAD SCREW M6X12	6
23	5330 31	111-1	テーブル		TABLE	2
24	5310 31	121-1	テーブルフット(ブラック)		TABLE FOOT (BLACK)	4
25	9642030614		ナハコネジ M3X6		SMALL PAN-HEAD SCREW M3X6	8
26	5290 31	122	コテイカナク		FIXING PLATE	4
27	9710030008		ハネサカネ M3		SPRING WASHER M3	8
28	9660030014		ナット M3		HEXAGON NUT M3	8
29	9670061208		ソケットホルト M6X12		HEXAGON SOCKET BOLT M6X12	4
30	5330 31	216	ブロック		BLOCK	2
31	9660060014		ナット M6		HEXAGON NUT M6	6
32	9672065014		ロツカクホルト M6X50		HEXAGON HEAD BOLT M6X50	2
33	9670061201		ソケットホルト M6X12		HEXAGON SOCKET BOLT M6X12	2
34	5330 31	112-1	ブラケット		BRACKET	2
35	9710060008		ハネサカネ M6		SPRING WASHER M6	8
36	5330 31	116	ステー		STAY	4
37	5330 31	113-1	ブラケット		BRACKET	2
38	5300 59	331	ピン		PIN	2
39	5330 31	140	ラッチ		LATCH	2
40	5330 31	150	ラッチ		LATCH	2
41	9410301608		スプリングピン 3X16		SPRING PIN 3X16	8
42	5330 31	180	アーム		ARM	2
43	5330 31	181	リンク		LINK	2
44	90626		G-リング G-8		G-RING G-8	8
45	5330 31	161	シャフト		SHAFT	2
46	5330 31	170	レバー		LEVER	2
47	5300 59	132	スプリングホルダー		SPRING HOLDER	2
48	5300 59	133	スプリング		SPRING	2
49	9721040008		E-リング E-4		E-RING E-4	4



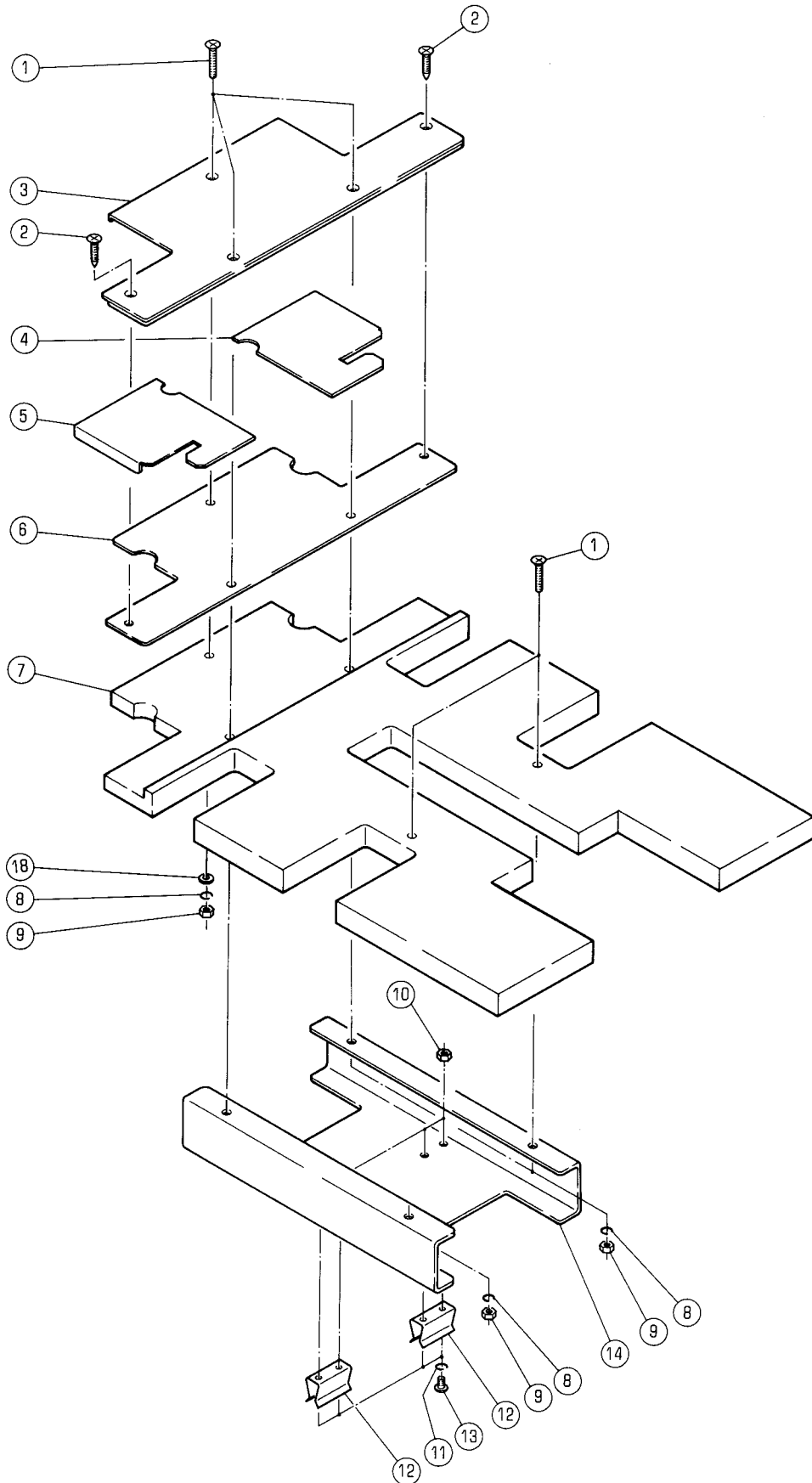

ハンノウキユシタ`イ

MULTI-SIZE PAPER PILE BOARD

セクション  
SECTION

セクション番号  
SECTION NUMBER

5340Z 312

★マークの部品は単品ではお渡しできませんので、セット番号で注文してください。  
When ordering items marked ★, indicate the set number because they are available only as a set.

No.	セット番号/ 部品番号	SET No. PART No.	部品名称/ 構成番号	COMPONENT PARTS	PART NAME No.	個数 Q'ty
	5341	31 510	ハンノウキユシタ`イ	ASSY	PAPER TABLE ASSY	2
			1-14,18			
1	9648042514		サラコネシ`	M4X25	SMALL FLUSH HEAD SCREW M4X25	10
2	91319007		モクネシ`	4.1X16	WOOD SCREW 4.1X16	4
3	5341	31 512	フ`レート		PLATE	2
4	5341	31 514	フ`レート		PLATE	2
5	5341	31 515	フ`レート		PLATE	2
6	5341	31 513	フ`レート		PLATE	2
7	5341	31 511	ホ`ート`		BOARD	2
8	9710040014		ハ`ネサ`カ`ネ	M4	SPRING WASHER M4	10
9	9660040014		ナツト	M4	HEXAGON NUT M4	10
10	9660030014		ナツト	M3	HEXAGON NUT M3	8
11	9710030014		ハ`ネサ`カ`ネ	M3	SPRING WASHER M3	8
12	5290	31 122	コテイカナク`		FIXING PLATE	4
13	9642030614		サ`ハ`コネシ`	M3X6	SMALL PAN-HEAD SCREW M3X6	8
14	5341	31 516	フツト		FOOT	2
18	9716040014		ヒラサ`カ`ネ	M4	PLAIN WASHER M4	2

フィーダーフレーム  
FEEDER FRAME

セクション  
SECTION

セクション番号  
SECTION NUMBER

5341Z 315

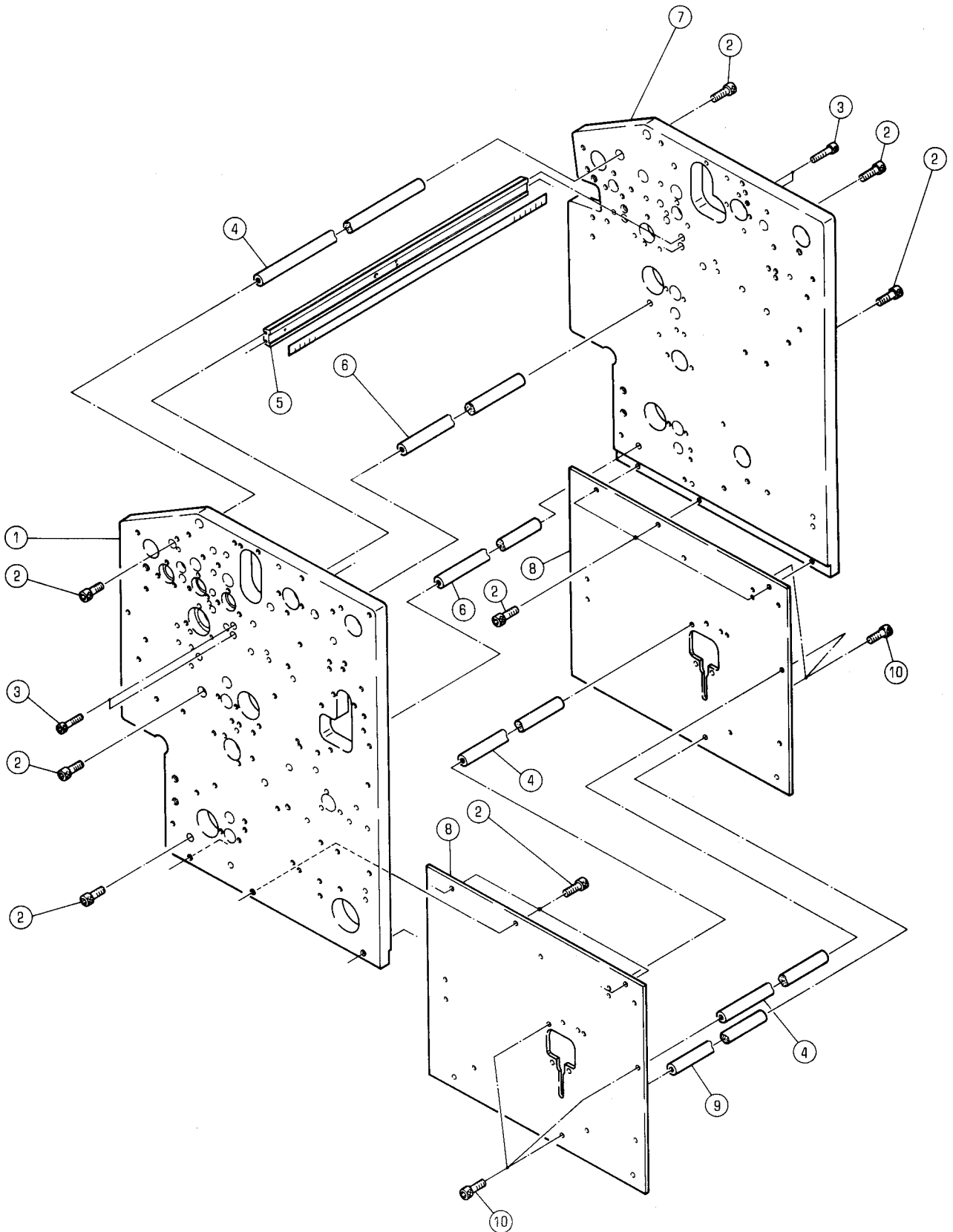

フィーダーフレーム

FEEDER FRAME

セクション  
SECTION

セクション番号  
SECTION NUMBER

5341Z 315

★マークの部品は単品ではお渡しできませんので、セット番号で注文してください。  
When ordering items marked ★, indicate the set number because they are available only as a set.

No.	セット番号/ 部品番号	SET No PART No	部品名称/ 構成番号	COMPONENT PARTS	PART NAME No	個数 Qty
1	5341	31 001	フィーダーフレーム		FEEDER FRAME	1
2	9670081608		ソケットホルト M8X16		HEXAGON SOCKET BOLT M8X16	12
3	9670052008		ソケットホルト M5X20		HEXAGON SOCKET BOLT M5X20	4
4	5330	29 234	ステー		STAY	3
5	5310	32 410	ステー		STAY	1
6	5310	29 232	ステー		STAY	2
7	5341	31 002-1	フィーダーフレーム		FEEDER FRAME	1
8	5341	31 003-1	フィーダーフレーム		FEEDER FRAME	2
9	5310	55 315	ステー		STAY	1
10	9670081208		ソケットホルト M8X12		HEXAGON SOCKET BOLT M8X12	6

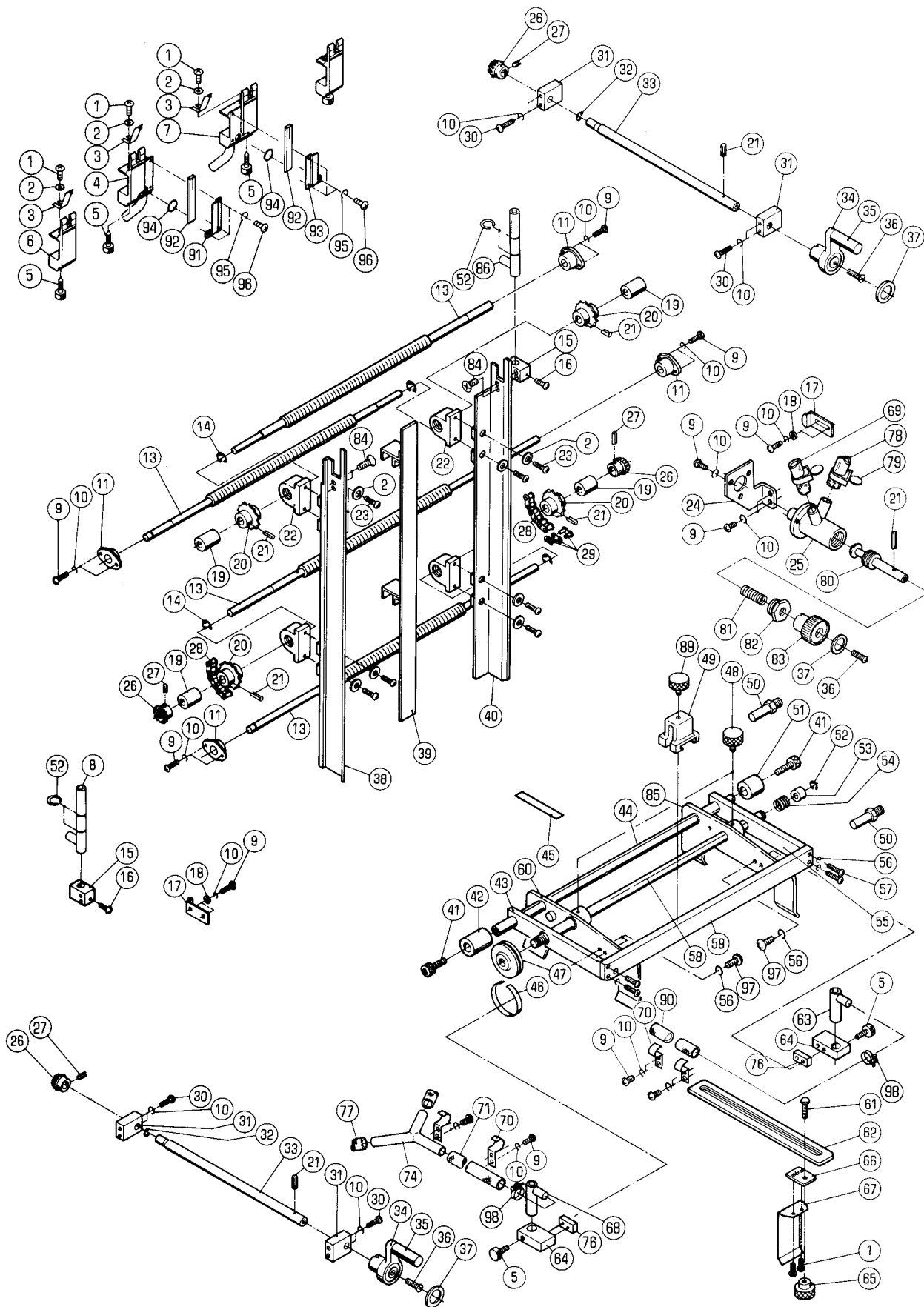

PAPER GUIDE

★マークの部品は単品ではお渡しできませんので、セット番号で注文してください。  
When ordering items marked ★, indicate the set number because they are available only as a set.

No.	セット番号/ 部品番号	SET No PART No	部品名称/ 構成番号	COMPONENT PARTS	PART NAME	個数 Qty
	5290 32	420-3	センターフ°ロア-ASSY 4,91,92,94-96		CENTER BLOWER ASSY	1
	5290 32	430-3	センターフ°ロア-ASSY 7,92-96		CENTER BLOWER ASSY	1
	5330 32	560	カ°イト°オクリネシ° ASSY 13,20,21		GUIDE MOVING SCREW ASSY	2
	5330 32	570	カ°イト°オクリネシ° ASSY 13,20,21,26,27		GUIDE MOVING SCREW ASSY	2
	5330 32	580-1	ハ°ハ°ルキ°アクト°ウシ°クASSY 26,27,33		DRIVE SHAFT ASSY	2
1	9642040414		ナ°ハ°コネシ° M4X4		SMALL PAN-HEAD SCREW M4X4	6
2	9716040014		ヒラサ°カ°ネ M4		PLAIN WASHER M4	12
3	5290 32	451-1	シートセパ°レター		SHEET SEPARATOR	4
4	5290 32	429-1	センターフ°ロア-		CENTER BLOWER	1
5	91316004		ユリヤケシヨウネシ° 5X27		KNOB 5X27	6
6	5290 32	440-2	シートセパ°レター		SHEET SEPARATOR	2
7	5290 32	439-1	センターフ°ロア-		CENTER BLOWER	1
8	5341 32	531	サイドフ°ロア-		SIDE BLOWER	1
9	9642051014		ナ°ハ°コネシ° M5X10		SMALL PAN-HEAD SCREW M5X10	25
10	9710050014		ハ°ネサ°カ°ネ M5		SPRING WASHER M5	33
11	5300 58	143-1	ホルダ°-		HOLDER	4
13	5330 32	566	ネシ°		SCREW	4
14	9721120008		E-リング° E-12		E-RING E-12	4
15	5341 32	532	トリツケフ°ロツク		BLOCK	2
16	9642050814		ナ°ハ°コネシ° M5X8		SMALL PAN-HEAD SCREW M5X8	2
17	5330 32	563	カ°イト°		GUIDE	2
18	9716050014		ヒラサ°カ°ネ M5		PLAIN WASHER M5	4
19	5290 38	121	メタル		BUSHING	4
20	5300 32	571	スフ°ロケツト		SPROCKET	4
21	9410302008		スフ°リング°ヒ°ン 3X20		SPRING PIN 3X20	7
22	5300 32	569	フ°ラケツト		BRACKET	4
23	9642040814		ナ°ハ°コネシ° M4X8		SMALL PAN-HEAD SCREW M4X8	8
24	5341 32	717	フ°ラケツト		BRACKET	1
25	5290 17	113	ハ°ルフ°		VALVE	1
26	5300 32	574	キ°ア		GEAR	4
27	9410301608		スフ°リング°ヒ°ン 3X16		SPRING PIN 3X16	4
28	90804		チェ°ン RS25-1 83P		CHAIN RS25-1 83P	2
29	90852		シ°ヨイントリンク RS25(1/4°)		JOINT LINK RS25 (1/4°)	2
30	9642053014		ナ°ハ°コネシ° M5X30		SMALL PAN-HEAD SCREW M5X30	8
31	5330 32	575	フ°ロツク		BLOCK	4
32	9721070008		E-リング° E-7		E-RING E-7	2
33	5330 32	576-1	シャフト		SHAFT	2
34	5300 12	220-1	ハンド°ル(アイホ°リ°)		HANDLE (IVORY)	2
34	5310 12	220	ハンド°ル(フ°ラツク)		HANDLE (BLACK)	2
35	5300 12	223	グ°リップ°(アイホ°リ°)		GRIP (IVORY)	2
35	5310 12	223	ツマミ(フ°ラツク)		KNOB (BLACK)	2
36	9650052014		マルサラコネシ° M5X20		SCREW M5X20	3
37	5300 12	224	フ°レート		PLATE	3
38	5341 32	510-1	カ°イト°ASSY		GUIDE ASSY	1
39	5300 32	550	カ°イト°		GUIDE	1
40	5341 32	520-1	カ°イト°ASSY		GUIDE ASSY	1
41	9670081608		ソケツトホ°ルト M8X16		HEXAGON SOCKET BOLT M8X16	2
42	5290 32	112	カラ-		COLLAR	1
43	5290 32	115	ア°ム		ARM	1
44	5310 32	111	ステー		STAY	1
45	5290 32	126	ラ°ベル		LABEL	1
46	5290 32	125	スケ°ル		SCALE	1
47	5290 32	123-1	ツマミ		KNOB	1
48	5290 32	141	ツマミ		KNOB	2

PAPER GUIDE

★マークの部品は単品ではお渡しできませんので、セット番号で注文してください。  
When ordering items marked ★, indicate the set number because they are available only as a set.

No	セット番号/ 部品番号	SET No. PART No	部品名称/ 構成番号	COMPONENT PARTS	PART NAME No	個数 Qty
49	5290 32	211-2	ホルタ°-		HOLDER	1
50	5290 32	117	ストツハ°-		STOPPER	2
51	5290 32	113	カラ-		COLLAR	1
52	90603		CE-リンク°	CE-12	CE-RING CE-12	5
53	5290 32	122	カハ°-		COVER	1
54	5290 32	121	スフ°リンク°		SPRING	1
55	5290 32	114	ア-ム		ARM	1
56	9710040008		ハ°ネサ°カ°ネ M4		SPRING WASHER M4	8
57	9642041014		ナ°ハ°コネジ°	M4X10	SMALL PAN-HEAD SCREW M4X10	4
58	5310 32	118	シャフト		SHAFT	1
59	5310 32	116	カイト°ステー-		GUIDE STAY	1
60	5341 32	130-1	マイクロサイト°ウェイ		MICRO SIDE GUIDE	1
61	9672062003		ロツカクホルト	M6X20	HEXAGON HEAD BOLT M6X20	1
62	5290 32	212-3	プレート		PLATE	1
63	5341 32	172	サイト°ハ°ツクフ°ロア-		BLOWER	1
64	5340 32	713	フ°ロツク		BLOCK	2
65	5290 32	216	ツマミ		KNOB	1
66	5290 32	213	フ°ロツク		BLOCK	1
67	5290 32	214	スフ°リンク°		SPRING	1
68	5341 32	171	サイト°ハ°ツクフ°ロア-		BLOWER	1
69	5341 32	719	ホ-ス	10X17X2000	HOSE 10X17X2000	1
70	5340 32	716	ホ-スウケ		HOSE HOLDER	4
71	5341 32	173	ホ-ス	8X13.5X960	HOSE 8X13.5X960	1
74	5290 83	351	コネクタ-		CONNECTOR	1
76	5340 32	714	スハ°-サー		SPACER	2
77	5290 83	357	ホ-ス	10X17X1500	HOSE 10X17X1500	1
78	5341 32	718	ホ-ス	10X17X230	HOSE 10X17X230	1
79	91211		ホ-スバンド°	16	HOSE BAND 16	2
80	5340 17	114	スピント°ル		SPINDLE	1
81	5290 17	115	スフ°リンク°		SPRING	1
82	5300 17	116	カハ°-		COVER	1
83	5300 17	117	ツマミ(アイホ°リー)		KNOB (IVORY)	1
83	5310 17	117	ツマミ(フ°ラツク)		KNOB (BLACK)	1
84	9648041014		サラコネジ°	M4X10	SMALL FLUSH HEAD SCREW M4X10	4
85	5341 32	140-1	マイクロサイト°ウェイ		MICRO SIDEWAY	1
86	5341 32	533	サイト°フ°ロア-		SIDE BLOWER	1
89	5290 32	217	ツマミ		KNOB	1
90	5341 32	174	ホ-ス	8X13.5X1260	HOSE 8X13.5X1260	1
91	5290 32	422-1	センターフ°ロア-		CENTER BLOWER	1
92	5290 32	426	エア°ノズル		AIR NOZZLE	2
93	5290 32	432-1	センターフ°ロア-		CENTER BLOWER	1
94	90510		O-リンク°	P-6	O-RING P-6	2
95	9710030008		ハ°ネサ°カ°ネ M3		SPRING WASHER M3	6
96	9642030614		ナ°ハ°コネジ°	M3X6	SMALL PAN-HEAD SCREW M3X6	6
97	9642041614		ナ°ハ°コネジ°	M4X16	SMALL PAN-HEAD SCREW M4X16	4
98	91191		ホ-スバンド°	15	HOSE BAND 15	2

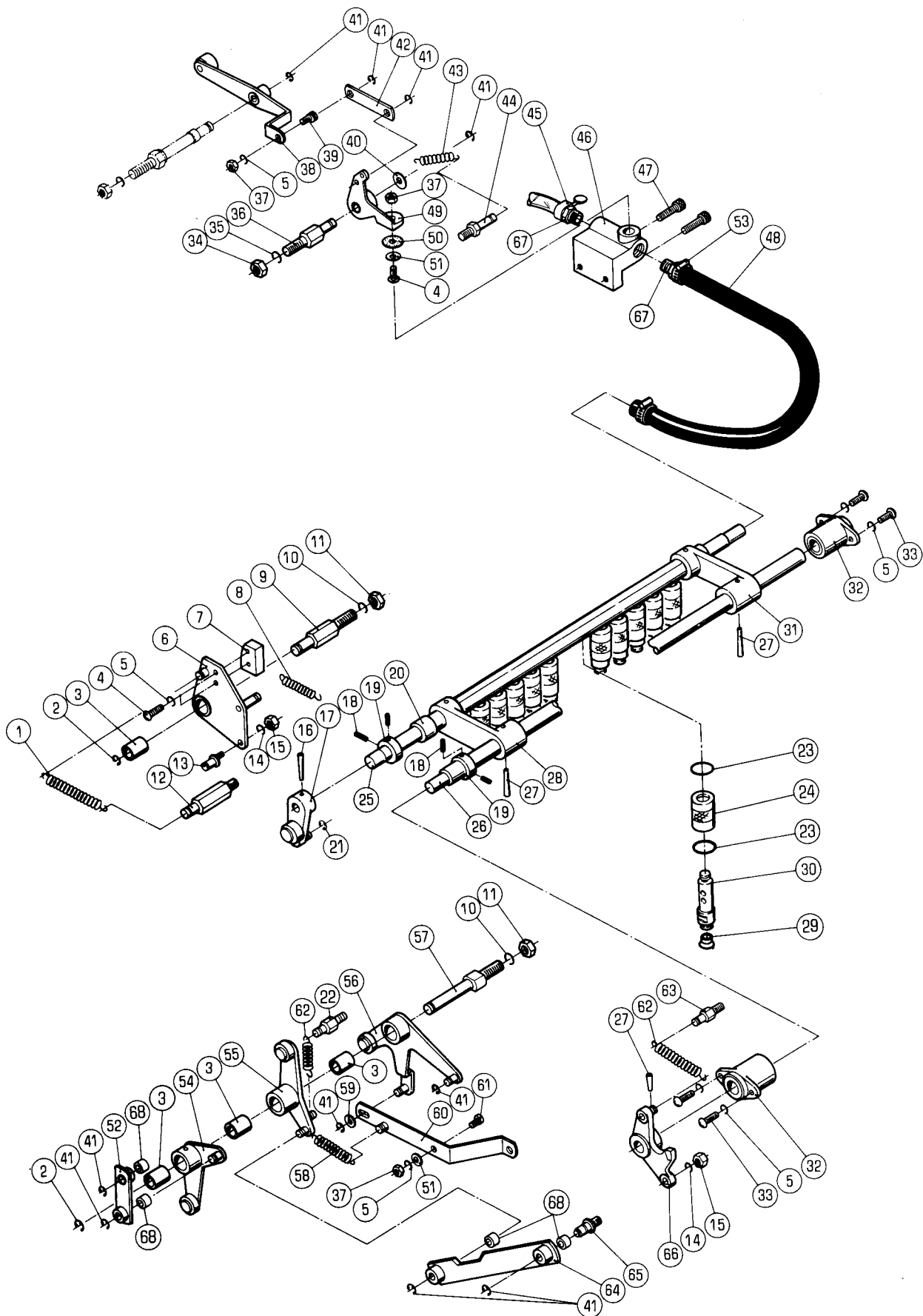



サクシヨントウ

SUCTION DRIVE

セクション  
SECTION

セクション番号  
SECTION NUMBER

5341Z 330

★マークの部品は単品ではお渡しできませんので、セット番号で注文してください。  
When ordering items marked ★, indicate the set number because they are available only as a set.

No	セット番号/ 部品番号	SET No PART No	部品名称/ 構成番号	COMPONENT PARTS	PART NAME No	個数 Q'ty
	5290 33	213Z-1	アーム ASSY		ARM ASSY	1
			20,28			
	5290 33	215Z-1	アーム ASSY		ARM ASSY	1
			20,31			
	5330 33	110Z-2	カムレバ- ASSY		CAM LEVER ASSY	1
			3,55			
	5330 33	140	リンクASSY		LINK ASSY	1
			64,68			
	5330 33	210-1	サクシヨニアームシャフト ASSY		SUCTION ARM SHAFT ASSY	1
			20,26-28,31,66			
	5330 33	410Z	レバ- ASSY		LEVER ASSY	1
			3,54			
	5330 33	430	リンクASSY		LINK ASSY	1
			52,68			
	5330 33	440Z-1	レバ- ASSY		LEVER ASSY	1
			3,6			
	5330 37	110Z	ハイコンカムレバ- ASSY		HEIGHT CONTROL CAM LEVER ASSY	1
			3,56			
	5341 33	200-1	サクシヨンフット ASSY		SUCTION FOOT ASSY	1
			16-20,25-28,31,66			
1	5290 35	136-1	スプリング		SPRING	1
2	9721100008		E-リング E-10		E-RING E-10	2
3	5290 37	123	メタル		BUSHING	4
4	9642051014		ナハコネシ M5X10		SMALL PAN-HEAD SCREW M5X10	3
5	9710050014		ハネサカネ M5		SPRING WASHER M5	8
6	5330 33	440-1	レバ-		LEVER	1
7	5330 33	453	カム		CAM	1
8	5290 33	455	スプリング		SPRING	1
9	5340 33	452	スタット		STUD	1
10	9710100008		ハネサカネ M10		SPRING WASHER M10	2
11	9660100014		ナット M10		HEXAGON NUT M10	2
12	5290 33	142-1	スプリングスタット		SPRING STUD	1
13	5290 33	431	ピン		PIN	1
14	9710060008		ハネサカネ M6		SPRING WASHER M6	2
15	9660060014		ナット M6		HEXAGON NUT M6	2
16	9411503000		テーパ-ピン 5X30		TAPER PIN 5X30	1
17	5290 33	230-2	アーム		ARM	1
18	9684050508		トメネシ M5X5		SET SCREW M5X5	4
19	5290 29	314	トメカラー		LOCK COLLAR	2
20	5290 33	214	メタル		BUSHING	2
21	9721050008		E-リング E-5		E-RING E-5	1
22	5300 54	161-1	スプリングスタット		SPRING STUD	1
23	90514		O-リング P-12		O-RING P-12	24
24	5341 33	317	ツマミ		KNOB	12
25	5341 33	221-1	サクシヨンフットシャフト		SUCTION FOOT SHAFT	1
26	5310 33	211-1	シャフト		SHAFT	1
27	9411503200		テーパ-ピン 5X32		TAPER PIN 5X32	3
28	5290 33	213-1	アーム		ARM	1
29	5290 33	314	サツカ-		SUCKER	12
30	5341 33	316-1	サクシヨンフット		SUCTION FOOT	12
31	5290 33	215-1	アーム		ARM	1
32	5290 29	210	メタル		BUSHING	2
33	9642051614		ナハコネシ M5X16		SMALL PAN-HEAD SCREW M5X16	4
34	9660080014		ナット M8		HEXAGON NUT M8	1
35	9710080008		ハネサカネ M8		SPRING WASHER M8	1
36	5290 34	142	スタット		STUD	1
37	9660050014		ナット M5		HEXAGON NUT M5	3
38	5330 34	110	レバ-		LEVER	1
39	5290 21	123	ピン		PIN	1

SUCTION DRIVE

★マークの部品は単品ではお渡しできませんので、セット番号で注文してください。  
When ordering items marked ★, indicate the set number because they are available only as a set.

No.	セット番号/ 部品番号	SET No. PART No.	部品名称/ 構成番号	COMPONENT PARTS	PART NAME No.	個数 Qty
40	5290	29 312	サカネ		WASHER	1
41	9721070008		E-リング	E-7	E-RING E-7	10
42	5300	57 052	リンク		LINK	1
43	5290	37 434-1	スプリング		SPRING	1
44	5290	21 161	スプリングカケ		SPRING STUD	1
45	91211		ホースバンド	16	HOSE BAND 16	1
46	5290	34 151	バルブ		VALVE	1
47	9670062008		ソケットホルト	M6X20	HEXAGON SOCKET BOLT M6X20	2
48	5290	34 153	ホース	7.8X18X310	RUBBER HOSE 7.8X18X310	1
49	5290	34 130	レバー		LEVER	1
50	5290	34 141-1	パッキン		PACKING	1
51	9716050014		ヒラサカネ	M5	PLAIN WASHER M5	2
52	5330	33 420-1	リンク	ASSY	LINK ASSY	1
53	91213		ホースバンド	19	HOSE CLAMP 19	2
54	5330	33 410	レバー		LEVER	1
55	5330	33 110-2	カムレバー		CAM LEVER	1
56	5330	37 110	レバー		LEVER	1
57	5330	33 121-1	スタット		STUD	1
58	5290	38 141-1	スプリング		SPRING	1
59	5290	29 313	サカネ		WASHER	1
60	5330	38 130	リンク		LINK	1
61	5330	38 142	クラッチピン		PIN	1
62	5290	21 643	スプリング		SPRING	2
63	5290	21 641	スプリングスタット		SPRING STUD	1
64	5330	33 130-1	リンク	ASSY	LINK ASSY	1
65	5290	33 141	ピン		PIN	1
66	5330	33 240-1	アーム		ARM	1
67	5290	34 152-1	ニツフル		NIPPLER	2
68	5300	45 243	メタル		BUSHING	4

フイットローラー  
FEED ROLLER

セクション  
SECTION

セクション番号  
SECTION NUMBER

5341Z 350

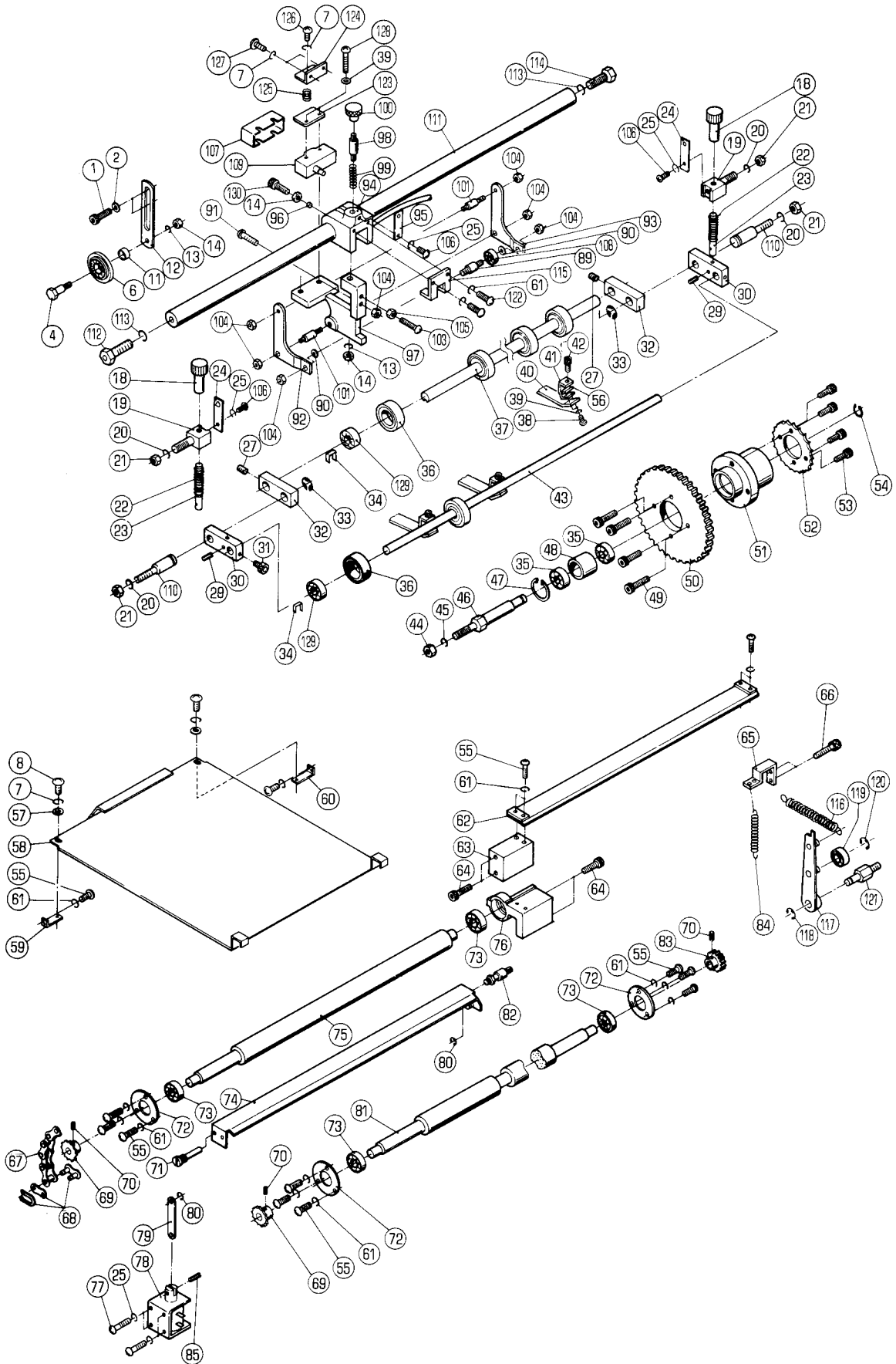

フイットローラ-

FEED ROLLER

セクション  
SECTION

セクション番号  
SECTION NUMBER

5341Z 350

★マークの部品は単品ではお渡りできませんので、セット番号で注文してください。  
When ordering items marked ★, indicate the set number because they are available only as a set.

No.	セット番号/ 部品番号	SET No PART No	部品名称/ 構成番号	COMPONENT PARTS	PART NAME No	個数 Qty
	5330 35 310		フイットローラ ASSY		FEED ROLLER ASSY	1
			69,70,81,83			
	5330 35 330Z-1		ローラ ASSY		ROLLER ASSY	6
			36,129			
	5330 35 370		2ndフイットローラ ASSY		2ND FEED ROLLER ASSY	1
			69,70,75			
	5330 35 460-2		2マイケンチソウチ ASSY		DOUBLE SHEET DETECTOR ASSY	1
			7,13,14,25,39,61,89-101,103-109,115,122-128,130			
1	9670061208		ソケットホルト M6X12		HEXAGON SOCKET BOLT M6X12	2
2	9716060014		ヒラサカネ M6		PLAIN WASHER M6	2
4	5330 35 231		ピン		PIN	1
6	5330 35 232-1		ホイール		WHEEL	1
7	9710040014		ハネサカネ M4		SPRING WASHER M4	5
8	9642041014		ナハコネジ M4X10		SMALL PAN-HEAD SCREW M4X10	6
11	5330 35 235		カラ		COLLAR	1
12	5341 35 233		ブラケット		BRACKET	1
13	9710060008		ハネサカネ M6		SPRING WASHER M6	2
14	9660060014		ナット M6		HEXAGON NUT M6	3
18	5330 35 361-1		ツマミ		KNOB	2
19	5330 35 351-1		スタット		STUD	2
20	9710080008		ハネサカネ M8		SPRING WASHER M8	4
21	9660080014		ナット M8		HEXAGON NUT M8	4
22	5430 35 224		スプリング		SPRING	2
23	5330 35 362		ピン		PIN	2
24	5430 35 212		イタハネ		LEAF SPRING	2
25	9710040008		ハネサカネ M4		SPRING WASHER M4	7
27	9684050508		トメネジ M5X5		SET SCREW M5X5	2
29	9410301008		スプリングピン 3X10		SPRING PIN 3X10	2
30	5330 35 354-2		ローラレバー		LEVER	2
31	9670051008		ソケットホルト M5X10		HEXAGON SOCKET BOLT M5X10	1
32	5340 35 391		レバー		LEVER	2
33	9721100008		E-リング E-10		E-RING E-10	2
34	5330 35 341-1		イタハネ		LEAF SPRING	8
35	90204		ボールベアリング 6001ZZ		BALL BEARING 6001ZZ	2
36	5330 35 330-1		ローラ		ROLLER	6
37	5340 35 381		シャフト		SHAFT	1
38	9642030614		ナハコネジ M3X6		SMALL PAN-HEAD SCREW M3X6	6
39	9710030014		ハネサカネ M3		SPRING WASHER M3	8
40	5341 35 554		リテーナー		RETAINER	3
41	5330 35 551-2		リテーナーブラケット		RETAINER BRACKET	3
42	5290 32 452		ツマミ		KNOB	3
43	5340 35 353		シャフト		SHAFT	1
44	9660100014		ナット M10		HEXAGON NUT M10	1
45	9710100014		ハネサカネ M10		SPRING WASHER M10	1
46	5330 35 225		スタット		STUD	1
47	9723280008		C-リング C-28		C-RING C-28	1
48	5330 35 222		カラ		COLLAR	1
49	9670051608		ソケットホルト M5X16		HEXAGON SOCKET BOLT M5X16	4
50	5330 35 223		ギア		GEAR	1
51	5330 35 221		ホルダー		HOLDER	1
52	5330 35 224		スプロケット		SPROCKET	1
53	9670041008		ソケットホルト M4X10		HEXAGON SOCKET BOLT M4X10	4
54	9722120008		C-リング C-12		C-RING C-12	1
55	9642051014		ナハコネジ M5X10		SMALL PAN-HEAD SCREW M5X10	15
56	5330 35 552		プレート		PLATE	3
57	9716040014		ヒラサカネ M4		PLAIN WASHER M4	2
58	5340 35 451-1		トレイ		TRAY	1
59	5300 75 016		ブラケット		BRACKET	1
60	5300 75 017		ブラケット		BRACKET	1

フイットローラ-

FEED ROLLER

セクション  
SECTION

セクション番号  
SECTION NUMBER

5341Z 350

★マークの部品は単品ではお渡しできませんので、セット番号で注文してください。  
When ordering items marked ★, indicate the set number because they are available only as a set.

No	セット番号/ 部品番号	SET No. PART No	部品名称/ 構成番号	COMPONENT PARTS	PART NAME No	個数 Qty
61	9710050014		ハネサカネ M5		SPRING WASHER M5	17
62	5330 35 323-2		ローパーパーガイド		LOWER PAPER GUIDE	1
63	5330 35 322		ブラケット		BRACKET	1
64	9670061608		ソケットホルト M6X16		HEXAGON SOCKET BOLT M6X16	4
65	5340 35 722		ハネカケ		SPRING STUD	1
66	9670052008		ソケットホルト M5X20		HEXAGON SOCKET BOLT M5X20	2
67	90840		チェーン RS25 48P		CHAIN RS25 48P	1
68	90852		ジョイントリンク RS25(1/4")		JOINT LINK RS25 (1/4")	1
69	5300 58 145		スプロケット		SPROCKET	2
70	9410301608		スプリングピン 3X16		SPRING PIN 3X16	3
71	5330 35 422		ピン		PIN	1
72	5330 35 312		ベアリングカバー		BEARING COVER	3
73	90214		ボールベアリング 6000ZZ		BALL BEARING 6000ZZ	4
74	5330 35 410		シャッター		SHUTTER	1
75	5330 35 371		ローラ		ROLLER	1
76	5340 35 321		ブラケット		BRACKET	1
77	9642042514		ナット M4X25		SMALL PAN-HEAD SCREW M4X25	4
78	95302001		ソレノイド MS-35J163		SOLENOID MS-35J163	1
79	5330 35 424-1		リンク		LINK	1
80	9721040008		Eリング E-4		E-RING E-4	2
81	5330 35 311		シャフト		SHAFT	1
82	5330 35 421		ピン		PIN	1
83	5290 36 214		ギア		GEAR	1
84	5290 21 521		スプリング		SPRING	1
85	9410401408		スプリングピン 4X14		SPRING PIN 4X14	1
89	5330 35 462-1		ピン		PIN	1
90	5330 35 463-1		カラー		COLLAR	2
91	5330 35 465		ネジ		SCREW	1
92	5330 35 467-2		プレート		PLATE	1
93	5330 35 468		プレート		PLATE	1
94	5430 35 311-2		ホルダー		HOLDER	1
95	5340 21 175		イタハネ		FLAT SPRING	1
96	5430 35 314		スペーサー		SPACER	1
97	5430 35 321-1		ホルダー		HOLDER	1
98	5430 35 322		ピン		PIN	1
99	5522 53 191		ハネ		SPRING	1
100	5430 35 324-1		ツマミ		KNOB	1
101	5430 35 332		ピン		PIN	2
103	9642032514		ナット M3X25		SMALL PAN-HEAD SCREW M3X25	1
104	9660040014		ナット M4		HEXAGON NUT M4	7
105	9660030014		ナット M3		HEXAGON NUT M3	1
106	9642040614		ナット M4X6		SMALL PAN-HEAD SCREW M4X6	3
107	95117		ターミナルカバー AP-B		TERMINAL COVER AP-B	1
108	90307		ボールベアリング 605ZZ		BALL BEARING 605ZZ	1
109	95119		スイッチ Z-15GS-B		SWITCH Z-15GS-B	1
110	5330 35 352		スタッド		STUD	2
111	5330 35 461		ステー		STAY	1
112	5330 35 464		ネジ		SCREW	1
113	9710120008		ハネサカネ M12		SPRING WASHER M12	2
114	9672123514		ロツカホルト M12X35		HEXAGON HEAD BOLT M12X35	1
115	5330 35 466		レバー		LEVER	1
116	5290 21 316		スプリング		SPRING	1
117	5330 35 430		ラッチ		LATCH	1
118	9721070008		Eリング E-7		E-RING E-7	1
119	90200		ボールベアリング 607ZZ		BALL BEARING 607ZZ	1
120	9721050008		Eリング E-5		E-RING E-5	1
121	5330 35 441		スタッド		STUD	1
122	9642051614		ナット M5X16		SMALL PAN-HEAD SCREW M5X16	2
123	5330 35 472		ブラケット		BRACKET	1

フィードローラ-

FEED ROLLER

セクション  
SECTION

セクション番号  
SECTION NUMBER

5341Z 350

★マークの部品は単品ではお渡しできませんので、セット番号で注文してください。  
When ordering items marked ★, indicate the set number because they are available only as a set.

No.	セット番号/ 部品番号	SET No PART No	部品名称/ 構成番号	COMPONENT PARTS	PART NAME No	個数 Q'ty
124	5330	35 473	ブラケット		BRACKET	1
125	5640	36 223	ハネ		SPRING	1
126	9642041514		ナハコネシ M4X15		SMALL PAN-HEAD SCREW M4X15	1
127	9642040814		ナハコネシ M4X8		SMALL PAN-HEAD SCREW M4X8	2
128	9642033014		ナハコネシ M3X30		SMALL PAN-HEAD SCREW M3X30	2
129	90301005		ハアリンク 6001ZZPS2K		BALL BEARING 6001ZZPS2K	6
130	9670062001		ソケットホルト M6X20		HEXAGON SOCKET BOLT M6X20	1

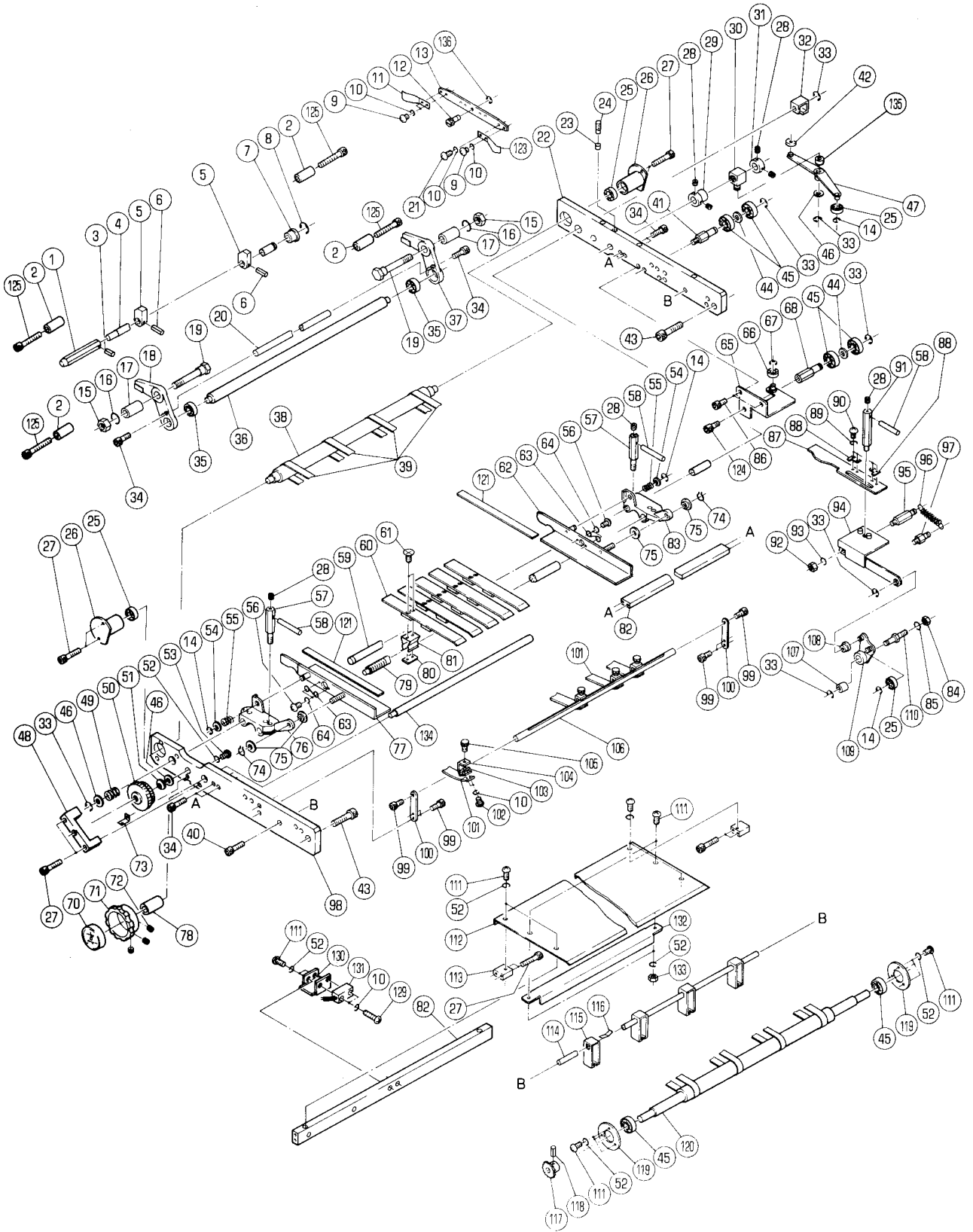

フィーダーボード

FEEDER BOARD

セクション  
SECTION

セクション番号  
SECTION NUMBER

5341Z 355

★マークの部品は単品ではお渡しできませんので、セット番号で注文してください。  
When ordering items marked ★, indicate the set number because they are available only as a set.

No.	セット番号/ 部品番号	SET No PART No	部品名称/ 構成番号	COMPONENT PARTS	PART NAME	個数 Qty
	5340	35 310	フィーダーローラー	ASSY	FEED ROLLER ASSY	1
			117,118,120			
	5340	35 720Z	カムレバー	ASSY	LEVER ASSY	1
			107,109			
	5341	35 740Z	リンク	ASSY	LINK ASSY	1
			94,108			
	5341	35 820	ホルダー	ASSY	HOLDER ASSY	1
			9-14,21,123			
	5341	35 840-1	ガイド	ASSY	GUIDE ASSY	1
			14,54-56,63,64,74-77,121			
	5341	35 850-1	ガイド	ASSY	GUIDE ASSY	1
			14,54-56,62-64,74,75,83,121			
	5341	35 910-1	カムシャフト	ASSY	CAM SHAFT ASSY	1
			1,3-6			
1	5341	35 913	テンションネジ		BOLT	1
2	5327	22 473	ストッパ		STOPPER	4
3	9410401408		スプリングピン	4X14	SPRING PIN 4X14	1
4	5341	35 911	テンションシャフト		SHAFT	1
5	5341	35 912-1	テンションカム		CAM	2
6	9410402008		スプリングピン	4X20	SPRING PIN 4X20	2
7	5290	29 115	メタル		BUSHING	1
8	9721100008		Eリング	E-10	E-RING E-10	1
9	9642030314		ナハコネシ	M3X3	SMALL PAN-HEAD SCREW M3X3	3
10	9710030014		ハネサカネ	M3	SPRING WASHER M3	12
11	5341	35 882	スプリング	(アツカミヨウ)	SPRING (FOR THICK PAPER)	2
12	5341	35 892	ネジ		BOLT	1
13	5341	35 891	スプリング	ガイド	GUIDE	1
14	9721050008		Eリング	E-5	E-RING E-5	4
15	9660100014		ナット	M10	HEXAGON NUT M10	2
16	9710100014		ハネサカネ	M10	SPRING WASHER M10	2
17	5640	36 146	ピボット		PIVOT	2
18	5341	35 922-1	テンションアーム		ARM	1
19	5341	35 925	ピン		PIN	2
20	5341	35 924	ステー		STAY	1
21	9642031014		ナハコネシ	M3X10	SMALL PAN-HEAD SCREW M3X10	1
22	5341	35 521-3	フレーム		FRAME	1
23	5430	35 314	スペーサー		SPACER	1
24	5640	23 136	ストッパ		STOPPER	1
25	90200		ボールベアリング	607ZZ	BALL BEARING 607ZZ	3
26	5341	35 812	ピン		PIN	2
27	9670053508		ソケットボルト	M5X35	HEXAGON SOCKET BOLT M5X35	12
28	9684050508		トメネジ	M5X5	SET SCREW M5X5	7
29	5341	35 784	トメカラー		LOCK COLLAR	1
30	5341	35 782	ブロック		BLOCK	1
31	5300	58 513	カラー		LOCK COLLAR	1
32	5430	39 614	ホルダー		HOLDER	1
33	9721070014		Eリング	E-7	E-RING E-7	7
34	9670051608		ソケットボルト	M5X16	HEXAGON SOCKET BOLT M5X16	10
35	91609		ボールベアリング	6900ZZ	BALL BEARING 6900ZZ	2
36	5341	35 921	テンションローラー		ROLLER	1
37	5341	35 923-1	テンションアーム		ARM	1
38	5330	35 536	テープローラー		TAPE ROLLER	1
39	5341	35 535-2	コンベアベルト	(1セット=4本)	BELT (1SET=4PCS)	1
40	9670052008		ソケットボルト	M5X20	HEXAGON SOCKET BOLT M5X20	1
41	5341	35 753	スタッド		STUD	1
42	5330	35 783	スペーサー		SPACER	1
43	9670103008		ソケットボルト	M10X30	HEXAGON SOCKET BOLT M10X30	2
44	5321	43 117	スペーサー		SPACER	2
45	90214		ボールベアリング	6000ZZ	BALL BEARING 6000ZZ	4



★マークの部品は単品ではお渡しできませんので、セット番号で注文してください。  
When ordering items marked ★, indicate the set number because they are available only as a set.

No.	セット番号/ 部品番号	SET No PART No	部品名称/ 構成番号	COMPONENT PARTS	PART NAME	個数 Qty
46	5290 29 312		サカネ		WASHER	3
47	5341 35 770		アーム		ARM	1
48	5341 35 822		ブラケット		BRACKET	1
49	5330 35 792		スプリング		SPRING	1
50	5341 35 823		ダイヤル		DIAL	1
51	90692		サラハネ L10		FLUSH SPRING L10	1
52	9710050014		ハネサカネ M5		SPRING WASHER M5	15
53	9642050514		ナハコネシ M5X5		SMALL PAN-HEAD SCREW M5X5	1
54	9716060014		ヒラサカネ M6		PLAIN WASHER M6	2
55	5290 54 338		スプリング		SPRING	2
56	9642020514		ナハコネシ M2X5		SMALL PAN-HEAD SCREW M2X5	4
57	5341 35 795		ネジ		BOLT	2
58	5330 35 797		レバー		LEVER	3
59	5341 35 791		スライダ		BAR	1
60	5341 35 842-1		ペーパーガイド		PAPER GUIDE	5
61	9648031014		サラコネシ M3X10		SMALL FLUSH HEAD SCREW M3X10	10
62	5341 35 870-1		ガイドアッシー		GUIDE ASSY	1
63	91929		スプリング ST-6		SPRING ST-6	2
64	9710020014		ハネサカネ M2		SPRING WASHER M2	4
65	5341 35 750-1		ブラケットアッシー		BRACKET ASSY	1
66	90308		ボールベアリング 606ZZ		BALL BEARING 606ZZ	1
67	9721040008		Eリング E-4		E-RING E-4	1
68	5341 35 754		スタッド		STUD	1
70	5330 54 521		インジケータ		INDICATOR	1
71	5330 24 349-2		ツマミ (ブラック)		KNOB (BL/SCK)	1
71	5336 24 349-1		ツマミ (アイボリー)		KNOB (IVORY)	1
72	9684060608		トメネジ M6X6		SET SCREW M6X6	3
73	5341 35 824		オサエハネ		SPRING	1
74	90652		GSリング GS-5		GS-RING GS-5	2
75	5430 39 118		ツマミ		KNOB	4
76	5341 35 793-1		ホルダー		HOLDER	1
77	5341 35 860-1		ガイドアッシー		GUIDE ASSY	1
78	5640 33 613		スペーサー		SPACER	1
79	5341 35 821		オサエハネ		BAR	1
80	5341 35 844		サポーター		SUPPORTER	5
81	5341 35 843		ガイドキャッチ		GUIDE CATCH	5
82	5341 35 534-1		ステー		STAY	2
83	5341 35 851-1		ホルダー		HOLDER	1
84	9660080014		ナット M8		HEXAGON NUT M8	1
85	9710080008		ハネサカネ M8		SPRING WASHER M8	1
86	9670061408		ソケットホルト M6X14		HEXAGON SOCKET BOLT M6X14	2
87	5341 35 761-2		ジョーカーカム		JOGGER CAM	1
88	5341 35 742		ストッパ		STOPPER	2
89	9710040008		ハネサカネ M4		SPRING WASHER M4	4
90	9642040614		ナハコネシ M4X6		SMALL PAN-HEAD SCREW M4X6	4
91	5341 35 762		ネジ		BOLT	1
92	9660060014		ナット M6		HEXAGON NUT M6	1
93	9710060014		ハネサカネ M6		SPRING WASHER M6	1
94	5341 35 740		リンク		LINK	1
95	5290 89 324		スプリングスタッド		SPRING STUD	1
96	5290 54 542-1		スプリング		SPRING	1
97	5290 21 641		スプリングスタッド		SPRING STUD	1
98	5341 35 511-2		フレーム		FRAME	1
99	9670051001		ソケットホルト M5X10		HEXAGON SOCKET BOLT M5X10	6
100	5330 35 561		プレート		PLATE	2
101	5340 35 555		リテーナ (ウスカミヨウ)		RETAINER (FOR THIN PAPER)	4
101	5340 35 556		リテーナ (アツカミヨウ)		RETAINER (FOR THICK PAPER)	2
101	5340 35 557		リテーナ (アツカミヨウ)		RETAINER (FOR THICK PAPER)	2
102	9642030614		ナハコネシ M3X6		SMALL PAN-HEAD SCREW M3X6	8

★マークの部品は単品ではお渡しできませんので、セット番号で注文してください。  
When ordering items marked ★, indicate the set number because they are available only as a set.

No	セット番号/ 部品番号	SET No PART No	部品名称/ 構成番号	COMPONENT PARTS	PART NAME	個数 Qty
103	5330	35 552	プレート		PLATE	4
104	5330	35 551-2	リテーナーブラケット		RETAINER BRACKET	4
105	5290	32 452	ツマミ		KNOB	4
106	5341	35 562	ローラーハウケ		SHAFT	1
107	5290	31 214	メタル		BUSHING	1
108	5340	52 606	メタル		BUSHING	1
109	5340	35 720	カムレバー		LEVER	1
110	5340	35 711	スタット		STUD	1
111	9642051014		ナハコネシ M5X10		SMALL PAN-HEAD SCREW M5X10	14
112	5341	35 533-2	ガイド		GUIDE	1
113	5341	35 532	ブロック		BLOCK	2
114	5341	35 539	ガイドバー		GUIDE BAR	1
115	5341	35 538-1	ハルトガイド		GUIDE	4
116	5340	35 535	スプリング		SPLING	4
117	5300	58 145	スプロケット		SPROCKET	1
118	9410301608		スプリングピン 3X16		SPRING PIN 3X16	1
119	5330	35 312	ハアリングカバー		BEARING COVER	2
120	5330	35 311	シャフト		SHAFT	1
121	5341	35 801	スケール		SCALE	2
123	5341	35 883	スプリング (ウスカミヨウ)		SPRING (FOR THIN PAPER)	2
124	9670081208		ソケットホルト M8X12		HEXAGON SOCKET BOLT M8X12	1
125	9670066508		ソケットホルト M6X65		HEXAGON SOCKET BOLT M6X65	4
129	9642031414		ナハコネシ M3X14		SMALL PAN-HEAD SCREW M3X14	2
130	5340	35 454	ブラケット		BRACKET	1
131	97834-1		センサー OAS-61LD-2 ASSY		SENSOR OAS-61LD-2 ASSY	1
132	5341	35 536	ガイド		GUIDE	1
133	9660050014		ナット M5		HEXAGON NUT M5	2
134	5341	35 781-1	アジャストスクリュー		SCREW	1
135	5290	89 219	メタル		BUSHING	1
136	9721040014		Eリング E-4		E-RING E-4	1



スキッドローラ-

SKID ROLLER

セクション  
SECTION

セクション番号  
SECTION NUMBER

5341Z 356

★マークの部品は単品ではお渡しできませんので、セット番号で注文してください。  
When ordering items marked ★, indicate the set number because they are available only as a set.

No.	セット番号/ 部品番号	SET No PART No	部品名称/ 構成番号	COMPONENT PARTS	PART NAME	個数 Qty
	5340	35 910	スキッドローラ ASSY		SKID ROLLER ASSY	1
			1-12			
	5340	35 920	スキッドローラ ASSY		SKID ROLLER ASSY	1
			1-8,10-12,21			
	5430	36 620-1	ピン ASSY		PIN ASSY	2
			19,20			
	5430	36 640-1	ピン ASSY		PIN ASSY	4
			3,4			
	5430	36 650-1	スキッドローラ ASSY		SKID ROLLER ASSY	2
			1,2,5-8,10-12,19,20			
	5430	36 660-1	スキッドローラ ASSY		SKID ROLLER ASSY	2
			1-8,10-12			
1	5430	36 622-1	ホルダー		HOLDER	6
2	90741		ノブホルト M5X10		KNOB BOLT M5X10	6
3	5430	36 641-1	ピン		PIN	4
4	90218		ボールベアリング 6002		BALL BEARING 6002	4
5	5430	36 624-1	アーム		ARM	6
6	9710060008		ハネサカネ M6		SPRING WASHER M6	6
7	9662060014		ナット M6		HEXAGON NUT M6	6
8	5430	36 623-1	ストッパー		STOPPER	6
9	NBH -624S		オサエスプリング		SPRING	1
10	9716050014		ヒラサカネ M5		PLAIN WASHER M5	6
11	9710050008		ハネサカネ M5		SPRING WASHER M5	6
12	9672051014		ロツカクホルト M5X10		HEXAGON HEAD BOLT M5X10	6
13	5341	35 574	スキッドローラホルダー		HOLDER	1
14	9684060608		トメネジ M6X6		SET SCREW M6X6	3
15	5330	35 573-1	ボス		BOSS	2
16	5290	32 141	ツマミ		KNOB	2
17	5341	35 571	スキッドローラシャフト		SHAFT	1
18	5341	35 572	スキッドローラバー		BAR	2
19	90212		ボールベアリング 629		BALL BEARING 629	2
20	5430	36 621-1	ピン		PIN	2
21	5340	35 921	スプリング		SPRING	1

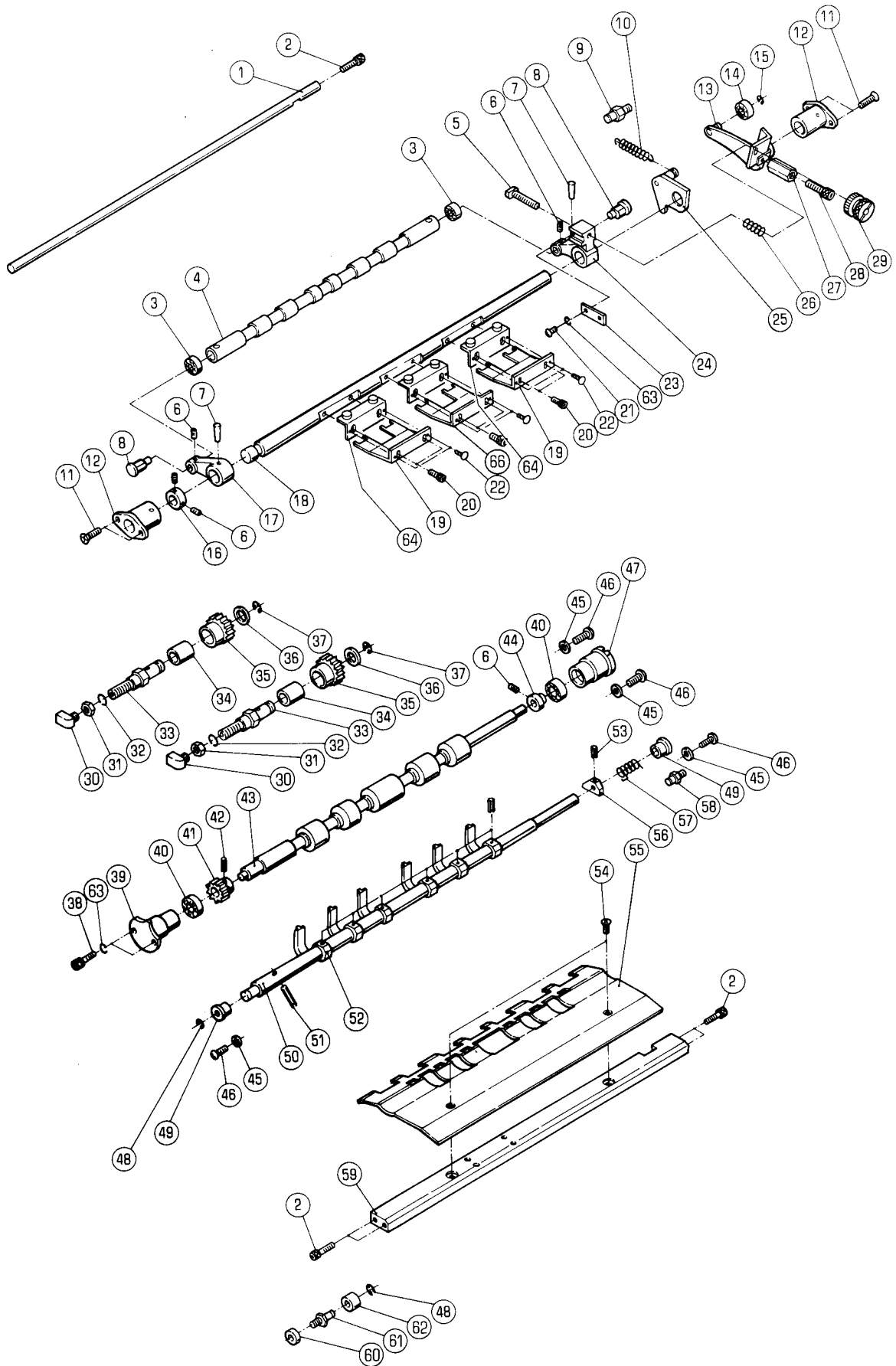

PAPER INSERTION

★マークの部品は単品ではお渡しできませんので、セット番号で注文してください。  
When ordering items marked ★, indicate the set number because they are available only as a set.

No.	セット番号/ 部品番号	SET No. PART No.	部品名称/ 構成番号	COMPONENT PARTS	PART NAME No.	個数 Qty
	5290 43 112Z		ギア ASSY 34,35		GEAR ASSY	2
	5340 36 210-1		ロアフィードローラ ASSY 41-43		LOWER FEED ROLLER ASSY	1
	5340 36 380		ストップフィンガ ASSY 50-53,56		STOP FINGER ASSY	1
	5341 36 300		ホジヨリテーナフラケット ASSY 22,64,66		RETAINER BRACKET ASSY	1
	5341 36 310		アーム ASSY 7,17,18,24		ARM ASSY	1
	5341 36 531Z-2		アツハ°-フィードローラ ASSY 3,4		UPPER FEED ROLLER ASSY	1
1	5340 36 414		ガイド		GUIDE	1
2	9670052008		ソケットホルト M5X20		HEXAGON SOCKET BOLT M5X20	5
3	90202		ボールベアリング 624ZZ		BALL BEARING 624ZZ	2
4	5341 36 531-2		アツハ°-フィードローラ		UPPER FEED ROLLER	1
5	5290 36 354		ネジ		SCREW	1
6	9684050508		トメネジ M5X5		SET SCREW M5X5	5
7	9411403000		テーパ°ピン 4X30		TAPER PIN 4X30	2
8	5290 36 321		ピン		PIN	2
9	5290 52 244		スプリングカケ		SPRING STUD	1
10	5290 51 123-1		スプリング		SPRING	1
11	9648051614		サラコネジ M5X16		SMALL FLUSH HEAD SCREW M5X16	4
12	5330 36 314-1		メタル		BUSHING	2
13	5340 36 340-1		フィードレバ		FEED LEVER	1
14	90200		ボールベアリング 607ZZ		BALL BEARING 607ZZ	1
15	9721050008		Eリング E-5		E-RING E-5	1
16	5290 29 314		トメカラ		LOCK COLLAR	1
17	5330 36 312		アーム		ARM	1
18	5341 36 311		シャフト		SHAFT	1
19	5341 36 315		ホジヨリテーナ		RETAINER	2
20	9670041008		ソケットホルト M4X10		HEXAGON SOCKET BOLT M4X10	6
21	9642051014		ナベコネジ M5X10		SMALL PAN-HEAD SCREW M5X10	1
22	90897		ハ°-カービ°ヨウ 1.6X3.2		RIVET 1.6X3.2	6
23	5290 36 353		イタハネ		LEAF SPRING	1
24	5330 36 313		アーム		ARM	1
25	5330 36 370		カム		CAM	1
26	5290 36 355-1		スプリング		SPRING	1
27	5340 36 344-1		ナット		NUT	1
28	9670043508		ソケットホルト M4X35		HEXAGON SOCKET BOLT M4X35	1
29	5300 36 352		ツマミ		KNOB	1
30	91169		エルボ° PEF-4		ELBOW PEF-4	2
31	9660100008		ナット M10		HEXAGON NUT M10	2
32	9710100008		ハネサ°カネ M10		SPRING WASHER M10	2
33	5290 36 112-1		スタット		STUD	2
34	5290 37 123		メタル		BUSHING	2
35	5290 43 112		ギア		GEAR	2
36	5290 29 311		サ°カネ		WASHER	2
37	9721100008		Eリング E-10		E-RING E-10	2
38	9670051608		ソケットホルト M5X16		HEXAGON SOCKET BOLT M5X16	2
39	5330 36 211		ハ°アリングホルタ		HOUSING	1
40	90352		ボールベアリング 698ZZ		BALL BEARING 698ZZ	2
41	5290 36 214		ギア		GEAR	1
42	9410301608		スプリングピン 3X16		SPRING PIN 3X16	1
43	5340 36 220-1		ローラ		ROLLER	1
44	5310 36 215		トメカラ		LOCK COLLAR	1
45	9716050014		ヒラサ°カネ M5		PLAIN WASHER M5	4
46	90813		ハ°イント°コネジ M5X10		SCREW M5X10	4
47	5290 36 212		ハ°アリングホルタ		HOUSING	1

ハ°-ハ°-インサ-ジョン

PAPER INSERTION

セクション  
SECTION

セクション番号  
SECTION NUMBER

5341Z 360

★マークの部品は単品ではお渡しできませんので、セット番号で注文してください。  
When ordering items marked ★, indicate the set number because they are available only as a set.

No	セット番号/ 部品番号	SET No PART No	部品名称/ 構成番号	COMPONENT PARTS	PART NAME No	個数 Qty
48	9721070008		E-リング	E-7	E-RING E-7	2
49	5330 36 392		メタル		BUSHING	2
★50	5330 36 381-1		シャフト		SHAFT	1
51	9410303008		スプリングピン	3X30	SPRING PIN 3X30	1
★52	5340 36 382		フィンガー		FINGER	6
53	9410251608		スプリングピン	2.5X16	SPRING PIN 2.5X16	7
54	9649051008		ネジ	M5X10	SCREW M5X10	2
55	5341 36 413		ローパー	ハ°-ハ°-ガイド	LOWER PAPER GUIDE	1
★56	5330 36 383		カム		CAM	1
57	5330 36 391		スプリング		SPRING	1
58	5290 37 433		スプリングスタッド		SPRING STUD	1
59	5340 36 411-1		ステー		STAY	1
60	5300 54 332		カラー		COLLAR	1
61	5330 36 384		スタッド		STUD	1
62	5290 21 164		ゴムストッパー		RUBBER STOPPER	1
63	9710050008		ハネサカネ	M5	SPRING WASHER M5	3
64	5341 36 316		ホシヨリテ-ナー	ブラケット	RETAINER BRACKET	3
66	5341 36 314		ホシヨリテ-ナー		RETAINER	1

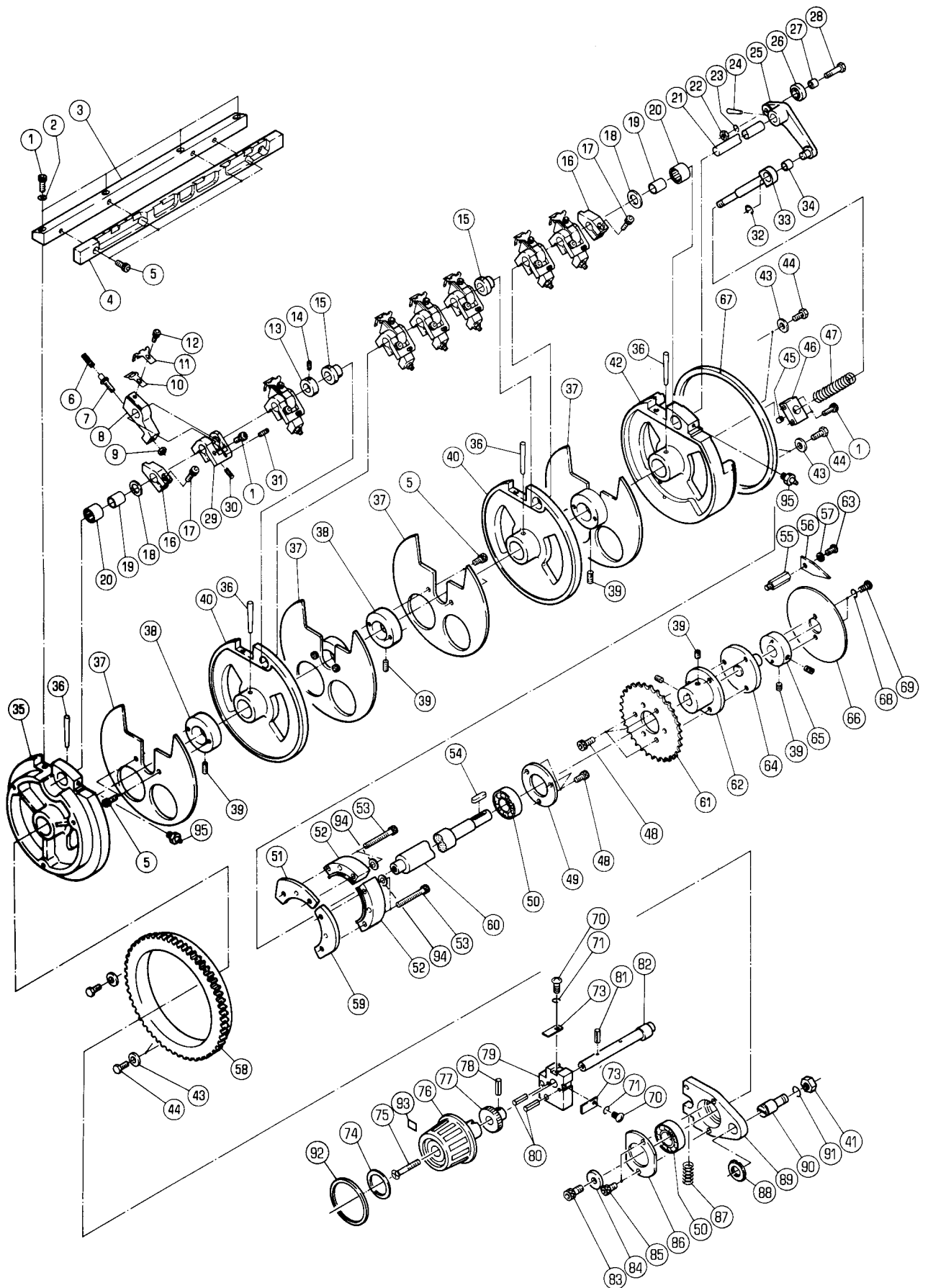



## PAPER FEED DRUM

## SECTION

## SECTION NUMBER

★マークの部品は単品ではお渡しできませんので、セット番号で注文してください。  
When ordering items marked ★, indicate the set number because they are available only as a set.

No.	セット番号/ 部品番号/SET No PART No	部品名称/ 構成番号/COMPONENT PARTS	PART NAME	個数 Qty
	5340 23 231Z	スプリングガイド ASSY 33,34	SPRING GUIDE ASSY	1
	5340 23 232Z	ブロック ASSY 45,46	BLOCK ASSY	1
	5340 36 510-1	フィーダードラム 20,35,36,40,42,60	FEEDER DRUM	1
	5340 36 510Z-1	フィーダードラム ASSY 15,20,35,36,40,42,60	FEEDER DRUM ASSY	1
	5340 36 530	シャフト ASSY 21,24,25	SHAFT ASSY	1
	5341 36 620	ブロック ASSY 79,80	BLOCK ASSY	1
	5341 36 630	シャフト ASSY 77,78,81,82	SHAFT ASSY	1
1	9670051608	ソケットホルト M5X16	HEXAGON SOCKET BOLT M5X16	13
2	90643	ハツキサカネ B5	TOOTHED LOCK WASHER B5	4
3	5340 36 515	ホルダー	HOLDER	1
4	5341 36 516-4	グリップベース	GRIPPER BASE	1
5	9670051001	ソケットホルト M5X10	HEXAGON SOCKET BOLT M5X10	12
6	5480 23 223	スプリング	SPRING	7
7	5480 23 222	ピン	PIN	7
8	5480 23 221	ホルダー	HOLDER	7
9	90699	ナット M5	U-NUT M5	7
10	5341 36 550	グリップ	GRIPPER	7
11	5340 36 555-1	ペーパーストッパー	PAPER STOPPER	7
12	9670031008	ソケットホルト M3X10	HEXAGON SOCKET BOLT M3X10	7
13	5290 29 315	ロックカラー	LOCK COLLAR	1
14	9684050508	セットネジ M5X5	SET SCREW M5X5	1
15	5300 54 152	メタル	BUSHING	2
16	5340 23 237	ストッパー	STOPPER	2
17	9670061608	ソケットホルト M6X16	HEXAGON SOCKET BOLT M6X16	2
18	5290 29 311	ワッシャー	WASHER	2
19	91630	ナイロン IR12X15X16.5	INNER RACE IR12X15X16.5	2
20	90324036	ニードルベアリング	NEEDLE BEARING HK1516.2RSAS1	2
21	5340 23 211	シャフト	SHAFT	1
22	9660060014	ナット M6	HEXAGON NUT M6	1
23	9710060008	ハネワッシャー M6	SPRING WASHER M6	1
24	9411502500	テーパピン 5X25	TAPER PIN 5X25	1
25	5340 36 540	アーム	ARM	1
26	5290 29 411	カムローラー	CAM ROLLER	1
27	5290 29 412	カムローラーナイロン	CAM ROLLER WASHER	1
28	5340 23 212	ピン	PIN	1
29	5480 23 224-1	サポーター	SUPPORTER	7
30	9410501008	スプリングピン 5X10	SPRING PIN 5X10	7
31	90179	セットネジ M5X8	SET SCREW M5X8	7
32	9721070008	Eリング E-7	E-RING E-7	1
33	5340 23 231	スプリングガイド	SPRING GUIDE	1
34	5300 45 243	メタル	BUSHING	1
★	5340 36 512-1	ホイール	WHEEL	1
36	9411504500	テーパピン 5X45	TAPER PIN 5X45	4
37	5340 36 517	ガイドホイール	GUIDE WHEEL	4
38	5340 36 518	ボス	BOSS	4
39	9684060608	セットネジ M6X6	SET SCREW M6X6	8
★	5340 36 514	ホイールセンター	WHEEL CENTER	2
41	9660100014	ナット M10	HEXAGON NUT M10	1
★	5340 36 513-1	ホイール	WHEEL	1
43	5290 23 113	ワッシャー	WASHER	7
44	5290 24 127	ボルト	BOLT	7
45	90441	ブッシュ 0812	BUSHING 0812	1

キコウジツウ

セクション  
SECTIONセクション番号  
SECTION NUMBER

5341Z 365

PAPER FEED DRUM

★マークの部品は単品ではお渡しできませんので、セット番号で注文してください。  
When ordering items marked ★, indicate the set number because they are available only as a set.

No.	セット番号/ 部品番号	SET No PART No	部品名称/ 構成番号	COMPONENT PARTS	PART NAME No	個数 Qty
46	5340 23	232	ブロック		BLOCK	1
47	5340 23	233	スプリング		SPRING	1
48	9670061208		ソケットホルト M6X12		HEXAGON SOCKET BOLT M6X12	6
49	5290 25	114	ベアリングカバー		BEARING COVER	1
50	90302004		ボールベアリング 6203ZZCM		BALL BEARING 6203ZZCM	2
51	5341 36	523	カム		CAM	1
52	5340 36	521	スペーサー		SPACER	2
53	9670064508		ソケットホルト M6X45		HEXAGON SOCKET BOLT M6X45	4
54	90904		スプリングキー 5X5X28		KEY 5X5X28	1
55	5341 36	573	スタッド		STUD	1
56	5330 24	515	インジケータ		INDICATOR	1
57	9716050014		ヒラサカネ M5		PLAIN WASHER M5	1
58	5290 23	112	ギア		GEAR	1
59	5341 36	522	カム		CAM	1
★60	5340 36	511-1	シャフト		SHAFT	1
61	5330 24	522	スプロケット		SPROCKET	1
62	5340 36	571	ホルダー		HOLDER	1
63	9642050814		ナット M5X8		SMALL PAN-HEAD SCREW M5X8	1
64	5341 36	572	ホルダー		HOLDER	1
65	5340 87	117	ボス		BOSS	1
66	5340 87	126	スケール		SCALE	1
67	5340 36	524	カム		CAM	1
68	9710040008		スプリングワッシャー M4		SPRING WASHER M4	2
69	9642040814		ナット M4X8		SMALL PAN-HEAD SCREW M4X8	2
70	9642041014		ナット M4X10		SMALL PAN-HEAD SCREW M4X10	2
71	9710040014		スプリングワッシャー M4		SPRING WASHER M4	2
73	5340 21	175	フラットスプリング		FLAT SPRING	2
74	5300 22	317	プレート		PLATE	1
75	9650064014		ネジ M6X40		SCREW M6X40	1
76	5300 22	313	ダイヤル(アイボリー)		DIAL (IVORY)	1
76	5310 22	313	ダイヤル(ブラック)		DIAL (BLACK)	1
77	5341 36	632	ラチェット		RATCHET	1
78	9410302008		スプリングピン 3X20		SPRING PIN 3X20	1
79	5341 36	621	ブロック		BLOCK	1
80	9410402008		スプリングピン 4X20		SPRING PIN 4X20	2
81	9410301608		スプリングピン 3X16		SPRING PIN 3X16	1
82	5341 36	631	シャフト		SHAFT	1
83	9670081208		ソケットホルト M8X12		HEXAGON SOCKET BOLT M8X12	1
84	5340 87	116	ワッシャー		WASHER	1
85	9670050808		ソケットホルト M5X8		HEXAGON SOCKET BOLT M5X8	2
86	5341 36	613	ベアリングカバー		BEARING COVER	1
87	5330 55	121-1	スプリング		SPRING	1
88	90678		ファイン Uナット FU02SC		FINE U-NUT FU02SC	1
89	5341 36	611	アーム		ARM	1
90	5341 36	612	フルクリムピン		FULCRUM PIN	1
91	9710100008		スプリングワッシャー M10		SPRING WASHER M10	1
92	5341 36	651	スケール		SCALE	1
93	5341 36	652	スケールインジケータ		SCALE INDICATOR	1
94	9716060014		ヒラサカネ M6		PLAIN WASHER M6	2
95	91040		グリースニップル A-M6X1.0		GREASE NIPPLE A-M6X1.0	2

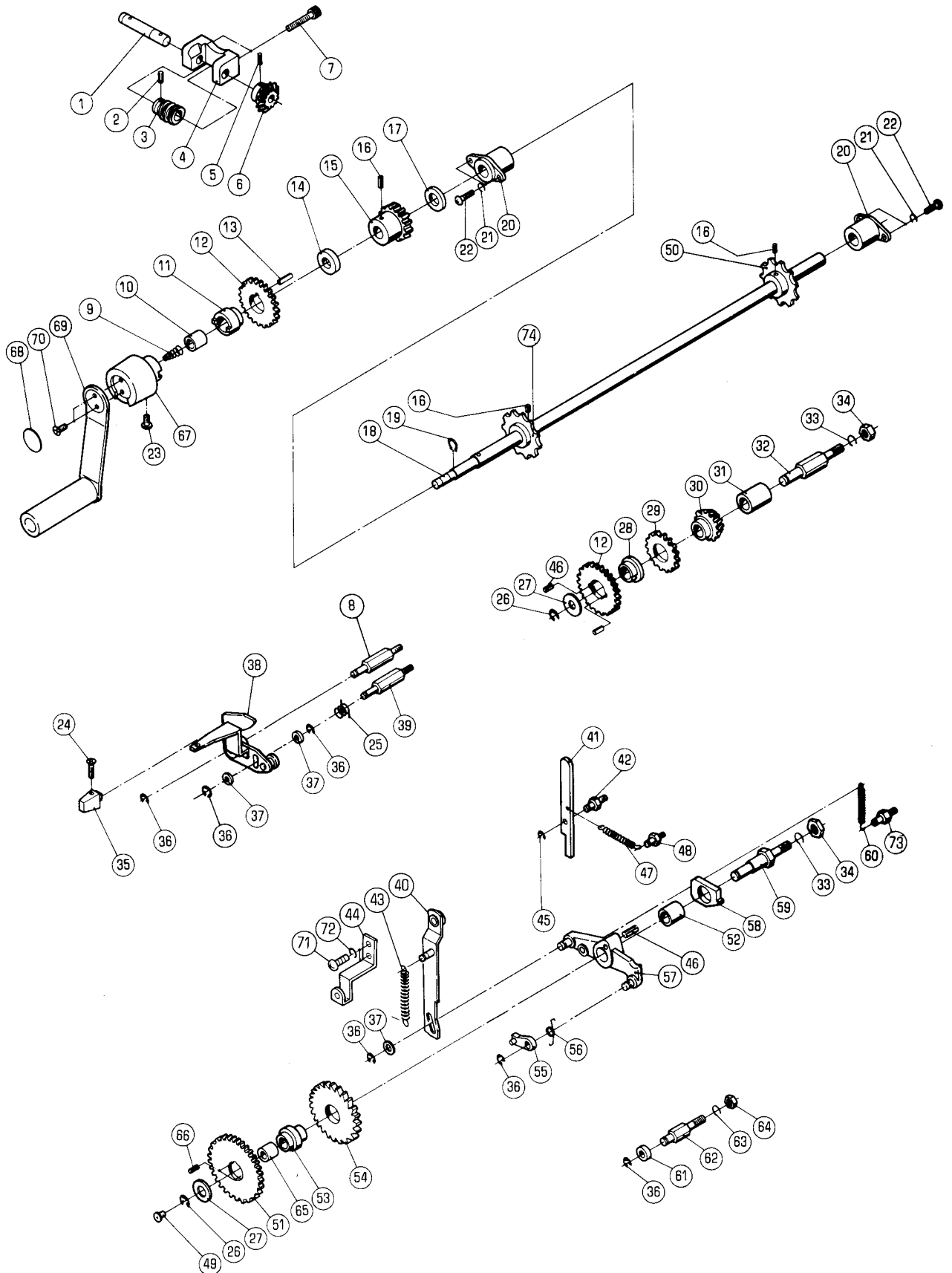

## PAPER FEED TABLE LIFTING

★マークの部品は単品ではお渡しできませんので、セット番号で注文してください。  
When ordering items marked ★, indicate the set number because they are available only as a set.

No.	セット番号/ 部品番号	SET No. PART No.	部品名称/ 構成番号	COMPONENT PARTS	PART NAME	個数 Qty
	5290 37	310-2	ラチェット ASSY		RACHET ASSY	1
			51,53,54,66			
	5290 37	310Z-1	ラチェット ASSY		RATCHET ASSY	1
			51,53,54,65,66			
	5290 37	610	ウオームギア ASSY		WORM GEAR ASSY	1
			1-6			
	5300 37	810	ハンドル ASSY (アイボリー)		HANDLE ASSY (IVORY)	1
			67-70			
	5310 37	510	ギア ASSY		GEAR ASSY	1
			12,28-30,46			
	5310 37	510Z	ベベルギア ASSY		BEVEL GEAR ASSY	1
			12,28-31,46			
	5310 37	710	テーブルマウント sprocket ASSY		TABLE MOUNTING SPROCKET ASSY	1
			16,18,50,74			
	5310 37	720	ギア ASSY		GEAR ASSY	1
			11-13			
	5310 37	720Z	ハンドルクラッチ ASSY		HANDLE CLUTCH ASSY	1
			10-13			
	5310 37	730	テーブルマウント sprocket ASSY		TABLE MOUNTING SPROCKET ASSY	1
			15,16,18,50,74			
	5310 37	810	ハンドル(ブラック) ASSY		HANDLE (BLACK) ASSY	1
			67-70			
	5341 37	210	アーム ASSY		ARM ASSY	1
			52,57,58			
	5341 37	230	アーム ASSY		ARM ASSY	1
			57,58			
	1 5290 37	612	シャフト		SHAFT	1
	2 9410302008		スプリングピン <sup>レ</sup> 3X20		SPRING PIN 3X20	1
	3 5290 37	614	ギア		GEAR	1
	4 5290 37	611	ブラケット		BRACKET	1
	5 9410302508		スプリングピン <sup>レ</sup> 3X25		SPRING PIN 3X25	1
	6 5290 37	613	ギア		GEAR	1
	7 9670063508		ソケットホルト M6X35		HEXAGON SOCKET BOLT M6X35	2
	8 5341 37	331	スタット <sup>レ</sup>		STUD	1
	9 5290 37	814	スプリング <sup>レ</sup>		SPRING	1
	10 5290 21	612	メタル		BUSHING	1
★	11 5310 37	723	ボス		BOSS	1
★	12 5290 37	313	ギア		GEAR	2
	13 9410401608		スプリングピン <sup>レ</sup> 4X16		SPRING PIN 4X16	1
	14 5310 37	724	カラー		COLLAR	1
	15 5290 37	722	ギア		GEAR	1
	16 9410503208		スプリングピン <sup>レ</sup> 5X32		SPRING PIN 5X32	3
	17 5290 37	721	カラー		COLLAR	1
	18 5310 37	711	シャフト		SHAFT	1
	19 9722120008		C-リング <sup>レ</sup> C-12		C-RING C-12	1
	20 5290 29	210	メタル		BUSHING	2
	21 9710050008		ハネサ <sup>レ</sup> カ <sup>レ</sup> ネ M5		SPRING WASHER M5	4
	22 9642051614		ナ <sup>レ</sup> コネシ <sup>レ</sup> M5X16		SMALL PAN-HEAD SCREW M5X16	4
	23 9642050514		ナ <sup>レ</sup> コネシ <sup>レ</sup> M5X5		SMALL PAN-HEAD SCREW M5X5	1
	24 9648041014		サラコネシ <sup>レ</sup> M4X10		SMALL FLUSH HEAD SCREW M4X10	1
	25 5290 33	534	スプリング <sup>レ</sup>		SPRING	1
	26 9721100008		E-リング <sup>レ</sup> E-10		E-RING E-10	2
	27 5290 37	314	サ <sup>レ</sup> カ <sup>レ</sup> ネ		WASHER	2
★	28 5310 37	516	ボス		BOSS	1
★	29 5290 37	515	ギア		GEAR	1
★	30 5290 37	512	ギア		GEAR	1
	31 5290 26	112	メタル		BUSHING	1
	32 5310 37	511	スタット <sup>レ</sup>		STUD	1
	33 9710100008		ハネサ <sup>レ</sup> カ <sup>レ</sup> ネ M10		SPRING WASHER M10	2

## PAPER FEED TABLE LIFTING

★マークの部品は単品ではお渡しできませんので、セット番号で注文してください。  
When ordering items marked ★, indicate the set number because they are available only as a set.

No	セット番号/ 部品番号	SET No PART No	部品名称/ 構成番号	COMPONENT PARTS	PART NAME No	個数 Qty
34	9660100014		ナット M10		HEXAGON NUT M10	2
35	5300 33 538		ツマミ(アイホ`リー)		KNOB (IVORY)	1
35	5310 33 538		ツマミ(フ`ラツク)		KNOB (BLACK)	1
36	9721070008		E-リング` E-7		E-RING E-7	6
37	5290 29 313		サ`カ`ネ		WASHER	3
38	5341 37 320		レリ`スカム		CAM	1
39	5300 37 411		スタツト`		STUD	1
40	5341 37 130-1		リンクASSY		LINK ASSY	1
41	5290 37 432		ラツチ		LATCH	1
42	5290 37 431		スタツト`		STUD	1
43	5290 37 151-1		スフ`リンク`		SPRING	1
44	5341 37 711		スフ`リンク`カケ		SPRING STUD	1
45	9721040008		E-リング` E-4		E-RING E-4	1
46	9410402008		スフ`リンク`ピ`ン 4X20		SPRING PIN 4X20	3
47	5290 37 434-1		スフ`リンク`		SPRING	1
48	5290 37 433		スフ`リンク`カケ		SPRING STUD	1
49	91250		オイルカツフ` 1/4"		OIL CUP 1/4"	1
50	5290 37 712		スフ`ロケツト		SPROCKET	1
★ 51	5290 37 313-1		ギ`ア		GEAR	1
52	5290 37 232		メタル		BUSHING	1
★ 53	5290 37 311-1		ホ`ス		BOSS	1
★ 54	5290 37 312		ラチエツトホイ`ル		RATCHET WHEEL	1
55	5290 37 240-1		ツメ		PAWL	1
56	5290 37 251-1		スフ`リンク`		SPRING	1
57	5341 37 220		ア`ム		ARM	1
★ 58	5290 37 231		クラツチ		CLUTCH	1
59	5290 37 211		スタツト`		STUD	1
60	5290 37 233-1		スフ`リンク`		SPRING	1
61	5290 21 164		コ`ムストツパ`-		RUBBER STOPPER	1
62	5290 37 421-1		スタツト`		STUD	1
63	9710080008		ハ`ネサ`カ`ネ M8		SPRING WASHER M8	1
64	9660080014		ナット M8		HEXAGON NUT M8	1
65	5290 37 123		メタル		BUSHING	1
66	9410401808		スフ`リンク`ピ`ン 4X18		SPRING PIN 4X18	2
67	5300 37 811		ハント`ルホンタイ(アイホ`リー)		HANDLE BODY (IVORY)	1
67	5310 37 811		ハント`ルホンタイ(フ`ラツク)		HANDLE BODY (BLACK)	1
68	5300 37 815		フ`レート(アイホ`リー)		PLATE (IVORY)	1
68	5310 37 815		フ`レート(フ`ラツク)		PLATE (BLACK)	1
69	5300 37 820		ハント`ル(アイホ`リー)		HANDLE (IVORY)	1
69	5310 37 820		ハント`ル(フ`ラツク)		HANDLE (BLACK)	1
70	9648051014		サラコネジ` M5X10		SMALL FLUSH HEAD SCREW M5X10	2
71	9642051014		ナヘ`コネジ` M5X10		SMALL PAN-HEAD SCREW M5X10	2
72	9710050014		ハ`ネサ`カ`ネ M5		SPRING WASHER M5	2
73	5290 21 641		スフ`リンク`スタツト`		SPRING STUD	1
74	5290 37 713		スフ`ロケツト		SPROCKET	1

ハイコントロール・フィードレバー  
HEIGHT CONTROL BAR.FEED LEVER

セクション  
SECTION

セクション番号  
SECTION NUMBER

5341Z 380

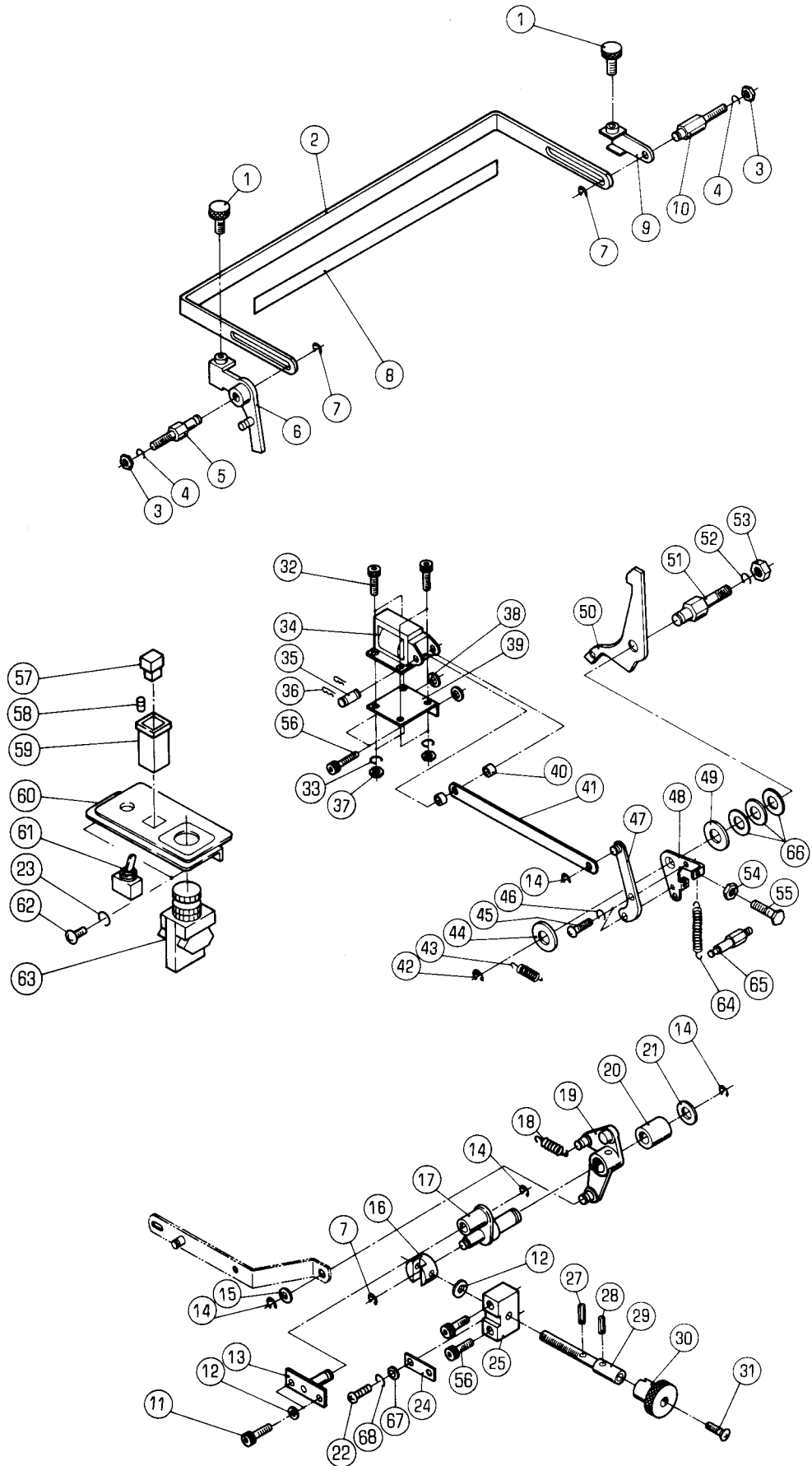

ハイトコントロール・フィードレバー

セクション  
SECTION

セクション番号  
SECTION NUMBER

5341Z 380

HEIGHT CONTROL BAR.FEED LEVER

★マークの部品は単品ではお渡しできませんので、セット番号で注文してください。  
When ordering items marked ★, indicate the set number because they are available only as a set.

No.	セット番号/ 部品番号	SET No PART No	部品名称/ 構成番号	COMPONENT PARTS	PART NAME	個数 Qty
	5330 38	210Z	ハイコンクトウアーム	ASSY	HEIGHT CONTROL DRIVE ARM ASSY	1
			19,20			
1	5290 32	454	ツマミ		KNOB	2
2	5310 38	351	バー		BAR	1
3	9660060014		ナット M6		HEXAGON NUT M6	2
4	9710060008		ハネサカネ M6		SPRING WASHER M6	2
5	5290 38	321	スタット		STUD	1
6	5290 38	310-1	レバー		LEVER	1
7	9721040008		E-リング E-4		E-RING E-4	2
8	5310 44	314	スケール		SCALE	1
9	5290 38	330	レバー		LEVER	1
10	5290 38	341	スタット		STUD	1
11	9670061208		ソケットボルト M6X12		HEXAGON SOCKET BOLT M6X12	2
12	9716060014		ヒラサカネ M6		PLAIN WASHER M6	3
13	5330 38	240	ブラケット		BRACKET	1
14	9721070008		E-リング E-7		E-RING E-7	3
15	5290 29	313	サカネ		WASHER	1
16	5290 38	232	ジョイント		JOINT	1
17	5330 38	220-1	インジケータ		INDICATOR	1
18	5290 38	322-2	スプリング		SPRING	1
19	5330 38	210	レバー		LEVER	1
20	5290 38	121	メタル		BUSHING	1
21	5290 29	312	サカネ		WASHER	1
22	9642050814		ナハコネシ M5X8		SMALL PAN-HEAD SCREW M5X8	1
23	9710050008		ハネサカネ M5		SPRING WASHER M5	2
24	5290 38	238	イタハネ		FLAT SPRING	1
25	5290 38	233	ブロック		BLOCK	1
27	9410201008		スプリングピン 2X10		SPRING PIN 2X10	1
28	9410301608		スプリングピン 3X16		SPRING PIN 3X16	1
29	5300 38	234-1	ネジ		SCREW	1
30	5290 38	236	ツマミ		KNOB	1
31	9650051614		マルザラコネシ M5X16		SCREW M5X16	1
32	9670041008		ソケットボルト M4X10		HEXAGON SOCKET BOLT M4X10	4
33	9710040008		ハネサカネ M4		SPRING WASHER M4	4
34	97632		ソレノイド AS-05N AC115V		SOLENOID AS-05N AC115V	1
35	5300 33	561-1	ピン		PIN	1
36	90628		スナップピン SSP-4		SNAP PIN SSP-4	2
37	9660040014		ナット M4		HEXAGON NUT M4	4
38	5290 35	113	カラー		COLLAR	2
39	5330 57	151	ブラケット		BRACKET	1
40	91710001		スペーサー		SPACER	2
41	5340 52	632	リンク		LINK	1
42	9721100008		E-リング E-10		E-RING E-10	1
43	5290 21	521	スプリング		SPRING	1
44	5290 29	311	サカネ		WASHER	1
45	9642041014		ナハコネシ M4X10		SMALL PAN-HEAD SCREW M4X10	2
46	9710040014		ハネサカネ M4		SPRING WASHER M4	2
47	5330 33	620	アーム		ARM	1
48	5290 84	991	リンクアーム		ARM	1
49	5290 33	512	スペーサー		SPACER	1
50	5290 33	515	ラッチ		LATCH	1
51	5290 33	511	スタット		STUD	1
52	9710100008		ハネサカネ M10		SPRING WASHER M10	1
53	9660100014		ナット M10		HEXAGON NUT M10	1
54	9660050014		ナット M5		HEXAGON NUT M5	1
55	9672052514		ロツカクボルト M5X25		HEXAGON HEAD BOLT M5X25	1
56	9670062008		ソケットボルト M6X20		HEXAGON SOCKET BOLT M6X20	4
57	96572-1		ランプ M2SA-5301		LAMP M2SA-5301	1
58	98338004		LEDキユウ		LED BULB	1

ハイトコントロール.フィードレバー

HEIGHT CONTROL BAR.FEED LEVER

セクション  
SECTION

セクション番号  
SECTION NUMBER

5341Z 380

★マークの部品は単品ではお渡しできませんので、セット番号で注文してください。  
When ordering items marked ★, indicate the set number because they are available only as a set.

No	セット番号/ 部品番号	SET No PART No	部品名称/ 構成番号	COMPONENT PARTS	PART NAME No	個数 Qty
59	96571		ランプ		LAMP	1
60	5341 61	241-1	ブラケット		BRACKET	1
61	96589		スイッチ AJ4534		SWITCH AJ4534	1
62	9642051014		ナハコネシ M5X10		SMALL PAN-HEAD SCREW M5X10	2
63	96519		スイッチ AVW401-R		SWITCH AVW401-R	1
64	5486 35	198-1	スプリング		SPRING	1
65	5290 33	454	スプリングスタット		SPRING STUD	1
66	5340 53	161	スパーサー		SPACER	3
67	9715050014		ヒラサカネ M5		PLAIN WASHER M5	1
68	9710050014		ハネサカネ M5		SPRING WASHER M5	1



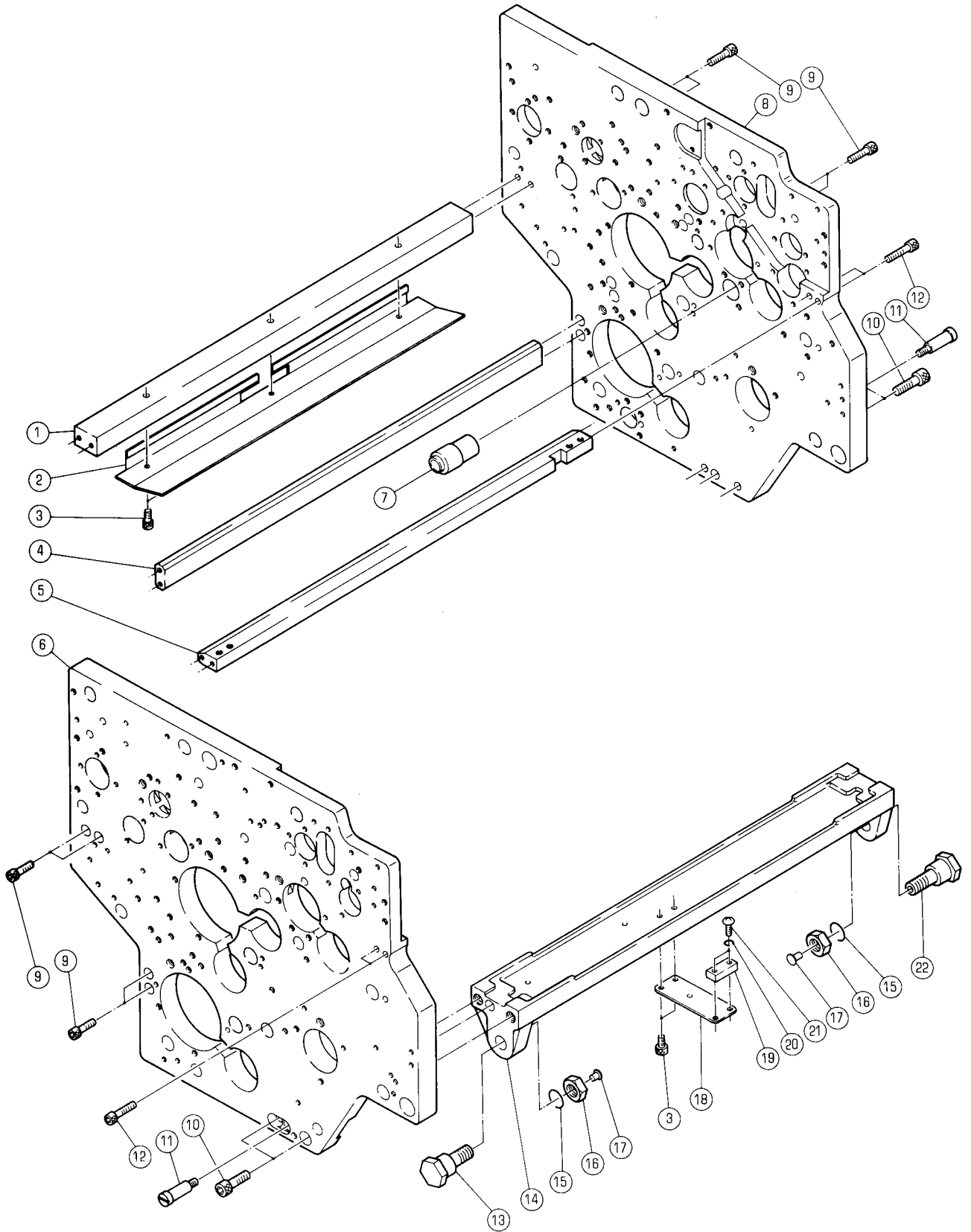

インキフレーム

INK FRAME

セクション  
SECTION

セクション番号  
SECTION NUMBER

5341Z 510

★マークの部品は単品ではお渡しできませんので、セット番号で注文してください。  
When ordering items marked ★, indicate the set number because they are available only as a set.

No	セット番号/ 部品番号	SET No PART No	部品名称/ 構成番号	COMPONENT PARTS	PART NAME	個数 Qty
1	5341 55	131-2	ステー		STAY	1
2	5341 55	121	カバー		COVER	1
3	9670051008		ソケットボルト	M5X10	HEXAGON SOCKET BOLT M5X10	5
4	5341 55	132	ステー		STAY	1
5	5341 55	133	ステー		STAY	1
6	5341 55	111-2	インキフレーム		INK FRAME	1
7	5340 53	272	ブッシュ		BUSHING	1
8	5341 55	112-1	インキフレーム		INK FRAME	1
9	9670062008		ソケットボルト	M6X20	HEXAGON SOCKET BOLT M6X20	8
10	9670082508		ソケットボルト	M8X25	HEXAGON SOCKET BOLT M8X25	4
11	5341 55	314	ピン		PIN	2
12	9670062508		ソケットボルト	M6X25	HEXAGON SOCKET BOLT M6X25	4
13	5341 55	312	ピン		PIN	1
14	5332 55	311	シテンフレーム		FRAME	1
15	9710120008		ハネサカネ	M12	SPRING WASHER M12	2
16	9660120014		ナット	M12	HEXAGON NUT M12	2
17	91250		オイルカップ	1/4"	OIL CUP 1/4"	2
18	5341 61	418	ブラケット		BRACKET	1
19	97825		センサー		SENSOR	1
20	9710030008		ハネサカネ	M3	SPRING WASHER M3	2
21	9642031414		ナベコネジ	M3X14	SMALL PAN-HEAD SCREW M3X14	2
22	5341 55	313	ピン		PIN	1

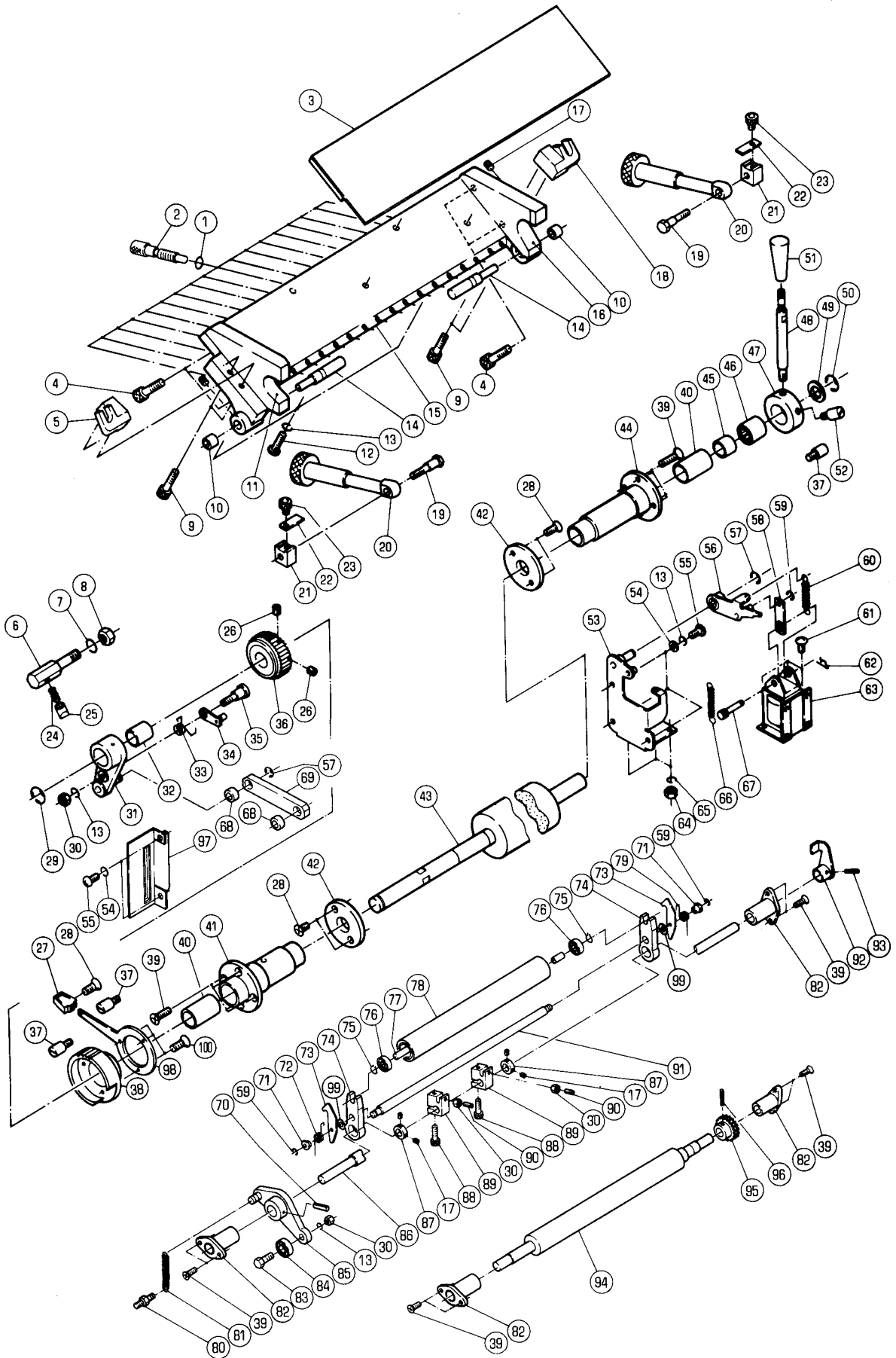

INK FOUNTAIN

セクション  
SECTION

セクション番号

SECTION NUMBER

5341Z 511

★マークの部品は単品ではお渡しできませんので、セット番号で注文してください。  
When ordering items marked ★, indicate the set number because they are available only as a set.

No.	セット番号/ 部品番号	SET No PART No	部品名称/ 構成番号	COMPONENT PARTS	PART NAME	個数 Qty
	5290 51	042Z-2	メタルホルダー	ASSY	HOUSING ASSY	1
			40,44			
	5310 51	090	レバーボス	ASSY	LEVER BOSS ASSY	1
			46,47			
	5322 51	000-3	インキツボ	フオンテンローラー	ASSY INK, FOUNTAIN ROLLER ASSY	1
			3,4,11-13,15,16,28,42,43,45			
★	5322 51	010-3	ベース	ASSY	BASE ASSY	1
			3,4,11-13,15,16			
★	5322 51	030-1	インキフオンテンローラー	ASSY	INK FOUNTAIN ROLLER ASSY	1
			28,42,43,45			
	5322 51	300-1	インキファーストローラー	ASSY	INK FIRST ROLLER ASSY	1
			94-96			
	5330 51	050-1	レバー		LEVER	1
			38,98,100			
	5330 51	080	レバー(ブラック)	ASSY	LEVER (BLACK) ASSY	1
			48,51			
	5336 51	080	レバー(アイボリー)	ASSY	LEVER (IVORY) ASSY	1
			48,51			
	5340 51	041Z	シクウケ	ASSY	BUSHING ASSY	1
			40,41			
	5340 51	060Z	オクリアーム	ASSY	ARM ASSY	1
			31,32			
	5340 51	110-1	ダクタークトウシャフト	ASSY	DUCTOR DRIVE SHAFT ASSY	1
			70,85,86,92,93			
	5340 51	140Z	ダクターローラー	ASSY	DUCTOR ROLLER ASSY	1
			76,78			
	5340 51	232Z	クトウリンク	ASSY	LINK ASSY	1
			68,69			
	1	90510	O-リング	P-6	O-RING P-6	18
	2	5340 51 017	インキキヨウセイネジ		INK FEED VOLUME CONTROL SCREW	18
★	3	5340 51 020	フレート		BLADE	1
	4	9670082008	ソケットホルルト	M8X20	HEXAGON SOCKET BOLT M8X20	6
	5	5340 51 043-2	ブラケット		BRACKET	1
	6	5290 51 081-1	スタット		STUD	1
	7	9710080008	ハネサカカネ	M8	SPRING WASHER M8	1
	8	9660080014	ナット	M8	HEXAGON NUT M8	1
	9	9670052008	ソケットホルルト	M5X20	HEXAGON SOCKET BOLT M5X20	4
	10	5300 45 243	メタル		BUSHING	2
★	11	5340 51 012-2	インキツボソクイタ		INK FOUNTAIN SIDE PLATE	1
	12	9642051814	ナハコネシ	M5X18	SMALL PAN-HEAD SCREW M5X18	5
	13	9710050008	ハネサカカネ	M5	SPRING WASHER M5	10
	14	5290 51 017	ピン		PIN	2
★	15	5322 51 011-3	ベース		BASE	1
★	16	5340 51 013-2	インキツボソクイタ		INK FOUNTAIN SIDE PLATE	1
	17	9684050508	トメネシ	M5X5	SET SCREW M5X5	6
	18	5340 51 044-2	ブラケット		BRACKET	1
	19	5290 51 047	スタット		STUD	2
	20	5340 51 040-1	ツマミ		KNOB	2
	21	5290 51 048	フロツク		BLOCK	2
	22	5290 51 049	イタハネ		LEAF SPRING	2
	23	9670050608	ソケットホルルト	M5X6	HEXAGON SOCKET BOLT M5X6	2
	24	5290 51 083	スプリング		SPRING	1
	25	5290 51 082	ツメ		PAWL	1
	26	9684060608	トメネシ	M6X6	SET SCREW M6X6	2
	27	5300 33 538	ツマミ(アイボリー)		KNOB (IVORY)	1
	27	5310 33 538	ツマミ(ブラック)		KNOB (BLACK)	1
	28	9648041014	サラコネシ	M4X10	SMALL FLUSH HEAD SCREW M4X10	5
	29	9721120008	E-リング	E-12	E-RING E-12	1
	30	9660050014	ナット	M5	HEXAGON NUT M5	4

インキフオンテン

INK FOUNTAIN

セクション  
SECTION

セクション番号

SECTION NUMBER

5341Z 511

★マークの部品は単品ではお渡しできませんので、セット番号で注文してください。  
When ordering items marked ★, indicate the set number because they are available only as a set.

No	セット番号/ 部品番号	SET No PART No	部品名称/ 構成番号	COMPONENT PARTS	PART NAME No	個数 Qty
31	5340	51 060	オクリアーム		FEEDING ARM	1
32	5290	33 214	メタル		BUSHING	1
33	5290	51 064	スプリング		SPRING	1
34	5290	51 070	ツメ		PAWL	1
35	5290	51 063-1	ピン		PIN	1
36	5340	51 053-2	ラチェットホイール		RATCHET WHEEL	1
37	5290	52 422	ピン		PIN	3
38	5330	51 051-3	リング		RING	1
39	9648051614		サラコネシ M5X16		SMALL FLUSH HEAD SCREW M5X16	16
40	5290	51 043	メタル		BUSHING	2
41	5340	51 041	シクウケ		BUSHING	1
★42	5330	51 033	スパーサー		SPACER	2
★43	5322	51 031-1	インキフオンテンローラー		INK FOUNTAIN ROLLER	1
44	5290	51 042-2	メタルホルダー		HOUSING	1
45	90584		ナイロン IR12X16X16		INNER RACES IR12X16X16	1
46	91706		ワンウェイクラッチ HF1616		ONE WAY CLUTCH HF1616	1
47	5310	51 091	レバーボス		LEVER BOSS	1
48	5330	51 093-1	レバー		LEVER	1
49	90371		スラストワッシャー AS1101		THRUST WASHER AS1101	1
50	9721100008		E-リング E-10		E-RING E-10	1
51	5300	57 133	ニキリ(アイボリー)		GRIP (IVORY)	1
51	5340	51 094	ニキリ(ブラック)		GRIP (BLACK)	1
52	5290	52 423-1	ピン		PIN	1
53	5327	51 180-1	ブラケット		BRACKET	1
54	9716050014		ヒラサカネ M5		PLAIN WASHER M5	5
55	9642051014		ナハコネシ M5X10		SMALL PAN-HEAD SCREW M5X10	5
56	5300	51 160	クラッチ		CLUTCH	1
57	9721070008		E-リング E-7		E-RING E-7	2
58	5327	51 183	リンク		LINK	1
59	9721040008		E-リング E-4		E-RING E-4	3
60	5290	21 162	スプリング		SPRING	1
61	9642040814		ナハコネシ M4X8		SMALL PAN-HEAD SCREW M4X8	3
62	90628		スナップピン SSP-4		SNAP PIN SSP-4	1
63	97606-1		ソレノイド AS-03A AC115V		SOLENOID AS-03A AC115V	1
64	9660040014		ナット M4		HEXAGON NUT M4	3
65	9710040008		ハネサカネ M4		SPRING WASHER M4	3
66	5290	21 521	スプリング		SPRING	1
67	5327	51 182	ピン		PIN	1
68	5290	21 212	メタル		BUSHING	2
69	5340	51 232	クドウリンク		LINK	1
70	9411402500		テーパピン 4X25		TAPER PIN 4X25	1
71	5290	51 135	カラー		COLLAR	2
72	5290	51 133	スプリング		SPRING	1
73	5330	51 132	ラッチ		LATCH	2
74	5340	51 131	ダクタアーム		DUCTOR ARM	2
75	90627		G-リング G-7		G-RING G-7	2
76	90331		ボールベアリング 607DDU		BALL BEARING 607DDU	2
77	5340	51 142	ダクタローラーシャフト		DUCTOR ROLLER SHAFT	1
78	5340	51 140	ダクタローラー		DUCTOR ROLLER	1
79	5290	51 134	スプリング		SPRING	1
80	5290	37 433	スプリングカケ		SPRING STUD	1
81	5290	51 123-1	スプリング		SPRING	1
82	5340	51 313-1	メタル		BUSHING	4
83	5290	51 122	ピン		PIN	1
84	90200		ボールベアリング 607ZZ		BALL BEARING 607ZZ	1
85	5290	51 120-3	レバーアッシー		LEVER ASSY	1
86	5330	51 111	シャフト		SHAFT	1
87	5330	29 314	トメカラー		LOCK COLLAR	2
88	9670062008		ソケットホルト M6X20		HEXAGON SOCKET BOLT M6X20	2

インキフオンテン

セクション  
SECTION

セクション番号

SECTION NUMBER

5341Z 511

INK FOUNTAIN

★マークの部品は単品ではお渡してきませんので、セット番号で注文してください。  
When ordering items marked ★, indicate the set number because they are available only as a set.

No	セット番号/ 部品番号	SET No PART No	部品名称/ 構成番号	COMPONENT PARTS	PART NAME No	個数 Q'ty
89	5330 51	112-3	アーム		ARM	2
90	9680051208		トメネジ <sup>★</sup> M5X12		SET SCREW M5X12	2
91	5340 51	136-1	ステー		STAY	1
92	5340 51	150	クラッチアーム		CLUTCH ARM	1
93	9410402008		スプリング <sup>★</sup> ピン 4X20		SPRING PIN 4X20	1
94	5322 51	310-1	インキファーストローラー		INK FIRST ROLLER	1
95	5290 51	312	ギア		GEAR	1
96	9410302508		スプリング <sup>★</sup> ピン 3X25		SPRING PIN 3X25	1
97	5341 51	054	カバー		COVER	1
98	5340 51	052-1	レバー		LEVER	1
99	5430 51	537	ヒラサ <sup>★</sup> カ <sup>★</sup> ネ		PLAIN WASHER	2
100	9648040814		サラコネジ <sup>★</sup> M4X8		SMALL FLUSH HEAD SCREW M4X8	3

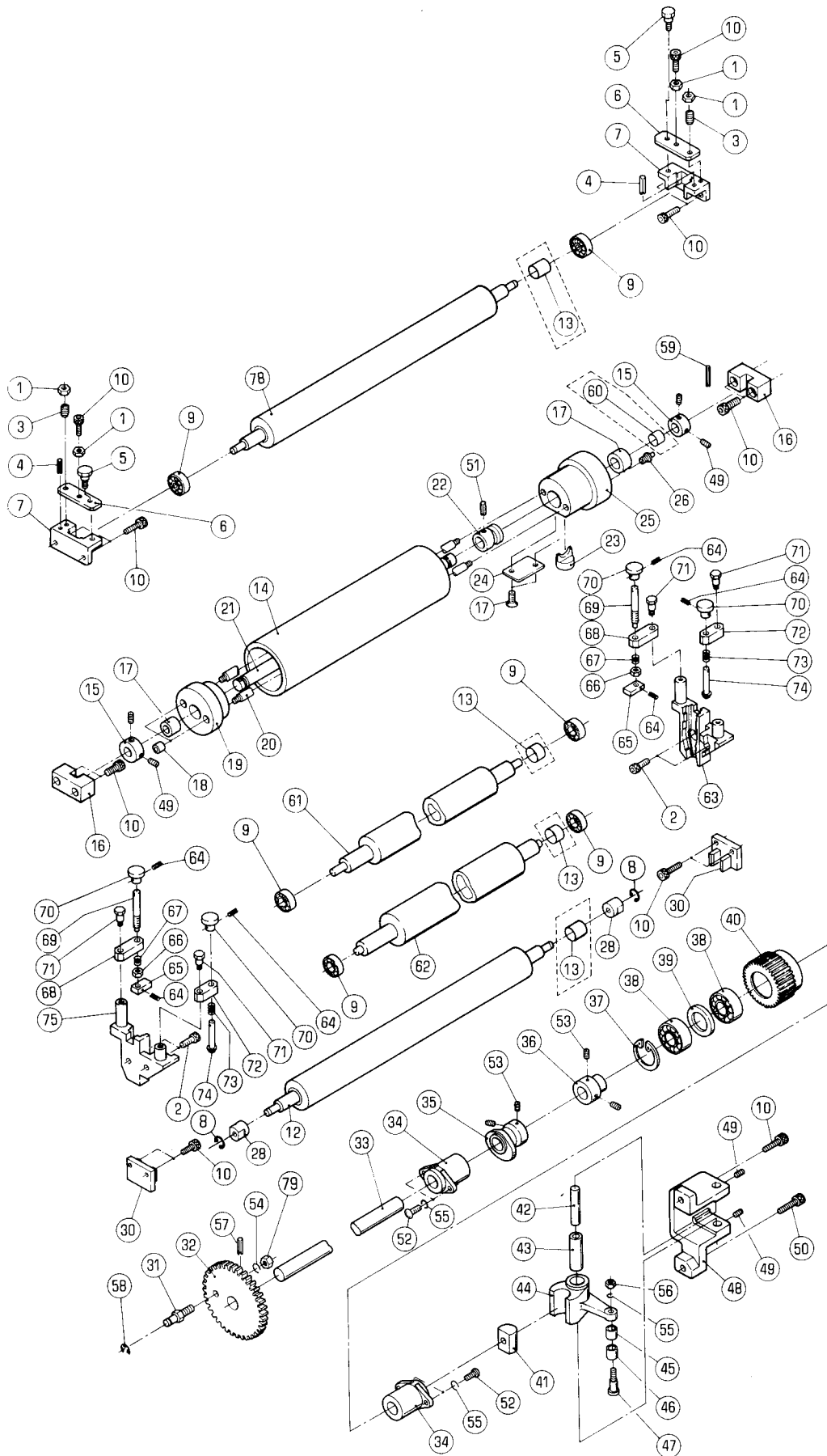

オウテンローラー

セクション  
SECTION

セクション番号

SECTION NUMBER

5341Z 512

OSCILLATING ROLLER

★マークの部品は単品ではお渡しできませんので、セット番号で注文してください。  
When ordering items marked ★, indicate the set number because they are available only as a set.

No	セット番号/ 部品番号	SET No PART No	部品名称/ 構成番号	COMPONENT PARTS	PART NAME	個数 Qty
	5290 51	640-2	ナヒ°アネジト°ツカム	ASSY	DOG & CAM	1
			22,23			
	5300 51	631Z-2	メタルホルタ°	ASSY	HOUSING ASSY	1
			17,25			
	5300 51	641Z	メタルホルタ°	ASSY	HOUSING ASSY	1
			17,19			
	5322 51	630-3	オシレーティング°ローラー	ASSY	OSCILLATING ROLLER ASSY	1
			14,17-20,24-26,77			
	5322 51	900-3	オシレーティング°ローラー	ASSY	OSCILLATING ROLLER ASSY	1
			14,17-26,51,77			
	5322 51	920-2	シャフト	ASSY	SHAFT ASSY	1
			21-23,51			
	5340 51	210-1	カムシャフト	ASSY	CAM SHAFT ASSY	1
			32,33,57			
	5340 51	431Z-2	アーム	ASSY	ARM ASSY	1
			43,44			
	5340 51	530	オシピン	ASSY	SET PIN ASSY	2
			64,65,69,70			
	5340 51	540	オシピン	ASSY	SET PIN ASSY	2
			64,70,74			
1	9660060014		ナット M6		HEXAGON NUT M6	4
2	9670061608		ソケットホルト M6X16		HEXAGON SOCKET BOLT M6X16	4
3	5290 88	170	ネジ°		SCREW	2
4	9410301008		スプリング°ピン 3X10		SPRING PIN 3X10	2
5	5290 52	535	ピン		PIN	2
6	5340 51	522-2	ブラケットカバー		BRACKET COVER	2
7	5340 51	521-1	ブラケット		BRACKET	2
8	90601		CE-リング° CE-8		CE-RING CE-8	2
9	90318		ボール°アリング° 608ZZ		BALL BEARING 608ZZ	6
10	9670062008		ソケットホルト M6X20		HEXAGON SOCKET BOLT M6X20	15
12	5340 51	550	インキ°アイドルローラー		INK IDLE ROLLER	1
13	5340 53	175	チューブ°(グレー)		TUBE (GRAY)	2
14	5322 51	610-2	ライダー°オシレーティング°ローラー		RIDER OSCILLATING ROLLER	1
15	5290 29	315	トメカラー		LOCK COLLAR	2
16	5322 51	931	ブラケット		BRACKET	2
17	5290 51	642-2	メタル		BUSHING	2
18	5300 51	644	トメカラー		LOCK COLLAR	2
19	5300 51	641	メタルホルタ°		HOUSING	1
20	5322 51	643	シャフト		SHAFT	2
21	5322 51	921	シャフト		SHAFT	1
22	5290 51	622-2	カム		CAM	1
23	5290 51	632-2	ツメ		PAWL	1
24	5300 51	633-2	プレート		PLATE	1
25	5300 51	631-2	メタルホルタ°		HOUSING	1
26	91254		ク°リー°スニツ°フル NIP-B6		NIPPLE NIP-B6	1
28	5290 51	521	メタル		BUSHING	2
30	5340 51	524-1	ブラケット		BRACKET	2
31	5290 51	231-1	スタット°		STUD	1
32	5290 51	212-2	ギア		GEAR	1
33	5340 51	211-1	カムシャフト		CAM SHAFT	1
34	5340 51	214-1	メタル		BUSHING	2
35	5340 51	213	ダクタ°カム		DUCTOR CAM	1
36	5340 51	219	カラー		COLLAR	1
37	9723370008		C-リング° C-37		C-RING C-37	1
38	91626		ボール°アリング° 6904ZZ		BALL BEARING 6904ZZ	2
39	5340 51	217	ス°パ°ー		SPACER	1
40	5341 51	216	ギア		GEAR	1
41	5340 51	435-3	メタル		BUSHING	1
42	5290 51	433	シャフト		SHAFT	1



オウテンローラー

OSCILLATING ROLLER

セクション  
SECTION

セクション番号  
SECTION NUMBER

5341Z 512

★マークの部品は単品ではお渡しできませんので、セット番号で注文してください。  
When ordering items marked ★, indicate the set number because they are available only as a set.

No	セット番号/ 部品番号	SET No PART No	部品名称/ 構成番号	COMPONENT PARTS	PART NAME No	個数 Qty
43	5290	51 432	メタル		BUSHING	1
44	5340	51 431-2	アーム		ARM	1
45	5290	51 437-1	カラー		COLLAR	1
46	90230		ナイルン	IR 10X13X12.5	INNER RACE IR 10X13X12.5	1
47	5340	51 436-2	ピン		PIN	1
48	5340	51 434	ブラケット		BRACKET	1
49	9684050508		トメネジ	M5X5	SET SCREW M5X5	6
50	9670063508		ソケットホルト	M6X35	HEXAGON SOCKET BOLT M6X35	1
51	9410302008		スプリングピン	3X20	SPRING PIN 3X20	1
52	9642051614		ナット	M5X16	SMALL PAN-HEAD SCREW M5X16	4
53	9684060608		トメネジ	M6X6	SET SCREW M6X6	4
54	9710060008		ハネサカネ	M6	SPRING WASHER M6	1
55	9710050008		ハネサカネ	M5	SPRING WASHER M5	5
56	9660050014		ナット	M5	HEXAGON NUT M5	1
57	9410403208		スプリングピン	4X32	SPRING PIN 4X32	1
58	9721070008		Eリング	E-7	E-RING E-7	1
59	9410303008		スプリングピン	3X30	SPRING PIN 3X30	1
60	5330	51 622	チューブ	(グレー) L=10	TUBE (GRAY) L=10	1
61	5340	51 560-1	インキアイドルローラー		INK IDLE ROLLER	1
62	5340	51 510-2	インキアイドルローラー		INK IDLE ROLLER	1
63	5340	51 527	ブラケット		BRACKET	1
64	9410201008		スプリングピン	2X10	SPRING PIN 2X10	6
65	5340	51 532	ブロック		BLOCK	2
66	90703		ナット	M6	U-NUT M6	2
67	5290	38 235	スプリング		SPRING	2
68	5321	51 564	リンク		LINK	2
69	5340	51 531	ピン		PIN	2
70	5300	56 091	ツマミ		KNOB	4
71	5330	51 563	ネジ		SCREW	4
72	5330	51 564	アーム		ARM	2
73	5290	54 338	スプリング		SPRING	2
74	5340	51 541	ピン		PIN	2
75	5340	51 526	ブラケット		BRACKET	1
77	9648040814		サラコネジ	M4X8	SMALL FLUSH HEAD SCREW M4X8	2
78	5340	51 570	インキアイドルローラー		INK IDLE ROLLER	1
79	9662060014		ナット	M6	HEXAGON NUT M6	1

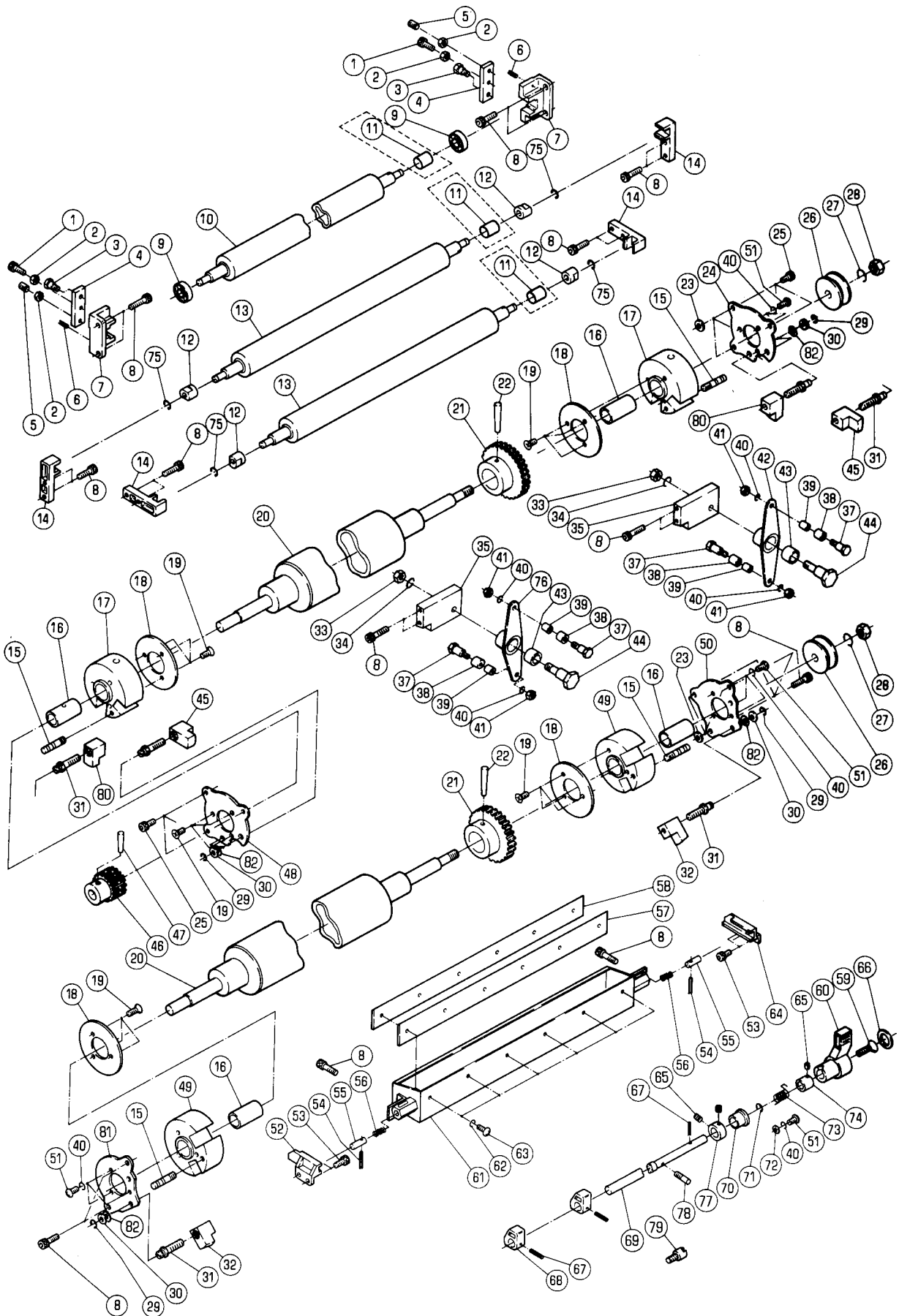

インキオウテンローラ-

INK OSCILLATING ROLLER

セクション  
SECTION

セクション番号

SECTION NUMBER

5341Z 513

★マークの部品は単品ではお渡しできませんので、セット番号で注文してください。  
When ordering items marked ★, indicate the set number because they are available only as a set.

No	セット番号/ 部品番号	SET No PART No	部品名称/ 構成番号	COMPONENT PARTS	PART NAME	個数 Qty
	5340 51	423Z-2	メタルホルタ-	ASSY	HOUSING ASSY	2
			16,17			
	5340 51	440Z	アーム	ASSY	ARM ASSY	1
			42,43			
	5340 51	451Z	メタルホルタ-	ASSY	HOUSING ASSY	2
			16,49			
	5340 53	420Z	アーム	ASSY	ARM ASSY	1
			43,76			
	5341 51	300-1	オシレーティングローラ-	ASSY	OSCILLATING ROLLER ASSY	1
			20-22			
	5341 51	400-1	オシレーティングローラ-	ASSY	OSCILLATING ROLLER ASSY	1
			20-22,46,47			
	5341 52	500-4	インキローラセツジヨウソウチ		INK ROLLER CLEANUP ATTACHMENT	1
			8,54-58,61-63			
	5341 52	520	カムシャフト	ASSY	CAM SHAFT ASSY	1
			67-69			
1	9670061608		ソケットホルト	M6X16	HEXAGON SOCKET BOLT M6X16	4
2	9660060014		ナット	M6	HEXAGON NUT M6	4
3	5290 52	535	ピン		PIN	2
4	5340 51	522-2	ブラケットカバー		BRACKET COVER	2
5	5290 88	170	ネジ		SCREW	2
6	9410301008		スプリングピン	3X10	SPRING PIN 3X10	2
7	5340 51	521-1	ブラケット		BRACKET	2
8	9670062008		ソケットホルト	M6X20	HEXAGON SOCKET BOLT M6X20	24
9	90318		ボールベアリング	608ZZ	BALL BEARING 608ZZ	2
10	5340 51	510-2	インキアイドルローラ-		INK IDLE ROLLER	1
11	5340 53	175	チューブ	(グレー)	TUBE (GRAY)	3
12	5290 51	521	メタル		BUSHING	4
13	5340 51	550	インキアイドルローラ-		INK IDLE ROLLER	2
14	5340 51	525-1	ブラケット		BRACKET	4
15	5290 51	427	スプリングスタッド		SPRING STUD	4
16	5290 51	043	メタル		BUSHING	4
17	5340 51	423-2	メタルホルタ-		HOUSING	2
18	5290 51	423	カバー		COVER	4
19	9648051014		サラコネジ	M5X10	SMALL FLUSH HEAD SCREW M5X10	15
20	5341 51	410-1	インキオシレーティングローラ-		INK OSCILLATING ROLLER	2
21	5341 51	412	ギア		GEAR	2
22	9411405000		テーパピン	4X50	TAPER PIN 4X50	2
23	5290 24	275	ワッシャー		WASHER	6
24	5340 51	422-1	プレート		PLATE	1
25	9670061208		ソケットホルト	M6X12	HEXAGON SOCKET BOLT M6X12	6
26	5290 51	414	ホイール		WHEEL	2
27	9710100008		ハネサカネ	M10	SPRING WASHER M10	2
28	90701		Uナット	M10	U-NUT M10	2
29	90610		BEリング	BE-60	BE-RING BE-60	6
30	5290 29	313	ワッシャー		WASHER	6
31	5290 51	424-1	ネジ		SCREW	6
32	5290 51	426	ブロック		BLOCK	2
33	9660080014		ナット	M8	HEXAGON NUT M8	2
34	9710080008		ハネサカネ	M8	SPRING WASHER M8	2
35	5341 53	431	ブロック		BLOCK	2
37	5322 53	433-2	ピン		PIN	4
38	90230		ナイロン	IR 10X13X12.5	INNER RACE IR 10X13X12.5	4
39	5290 51	437-1	カラー		COLLAR	4
40	9710050008		ハネサカネ	M5	SPRING WASHER M5	14
41	9660050014		ナット	M5	HEXAGON NUT M5	4
42	5340 51	440	アーム		ARM	1
43	5290 37	123	メタル		BUSHING	2
44	5340 51	442-1	ピン		PIN	2

インキオウテンローラー

INK OSCILLATING ROLLER

セクション  
SECTION

セクション番号  
SECTION NUMBER

5341Z 513

★マークの部品は単品ではお渡しできませんので、セット番号で注文してください。  
When ordering items marked ★, indicate the set number because they are available only as a set.

No	セット番号/ 部品番号	SET No PART No	部品名称/ 構成番号	COMPONENT PARTS	PART NAME No	個数 Qty
45	5340	51 425	ブロック		BLOCK	2
46	5340	51 413	ギア		GEAR	1
47	9411402500		テーパ°ヒョン 4X25		TAPER PIN 4X25	1
48	5340	51 421-1	プレート		PLATE	1
49	5340	51 451	メタルホルダー		HOUSING	2
50	5341	51 421	ホルダープレート		PLATE	1
51	9642051014		ナット M5X10		SMALL PAN-HEAD SCREW M5X10	10
52	5340	52 517-1	ブラケット		BRACKET	1
53	9670051001		ソケットホルト M5X10		HEXAGON SOCKET BOLT M5X10	4
54	9410302508		スプリングピン 3X25		SPRING PIN 3X25	2
55	5340	52 516	ピン		PIN	2
56	5340	52 519	スプリング		SPRING	2
57	5340	52 524-1	プレート		BLADE	1
58	5310	52 523	プレート		PLATE	1
59	9650052014		マルサラコネシ M5X20		SCREW M5X20	1
60	5300	52 121	レバー (アイボリー)		LEVER (IVORY)	1
60	5310	52 121	レバー (ブラック)		LEVER (BLACK)	1
61	5341	52 510-1	インキローラーセクションヨウソウチ		INK ROLLER CLEANUP ATTACHMENT	1
62	9710040008		ワッシャー M4		SPRING WASHER M4	6
63	9642041014		ナット M4X10		SMALL PAN-HEAD SCREW M4X10	6
64	5340	52 518-1	ブラケット		BRACKET	1
65	9684050508		セットネジ M5X5		SET SCREW M5X5	3
66	5300	12 224	プレート		PLATE	1
67	9410302008		スプリングピン 3X20		SPRING PIN 3X20	3
68	5340	52 522	カム		CAM	2
69	5341	52 521	シャフト		SHAFT	1
70	5290	29 115	メタル		BUSHING	1
71	9721070008		Eリング E-7		E-RING E-7	1
72	9716050014		ヒラサカネ M5		PLAIN WASHER M5	1
73	5341	52 522	スプリング		SPRING	1
74	5330	82 673	スプリングホルダー		SPRING HOLDER	1
75	90601		CEリング CE-8		CE-RING CE-8	4
76	5340	53 420	アーム		ARM	1
77	5290	29 315	ロックカラー		LOCK COLLAR	1
78	5290	89 422	ネジ		SCREW	1
79	5300	75 112	ピン		PIN	1
80	5290	51 425	ブロック		BLOCK	2
81	5330	55 631	ホルダープレート		PLATE	1
82	5290	51 429	ワッシャー		WASHER	6

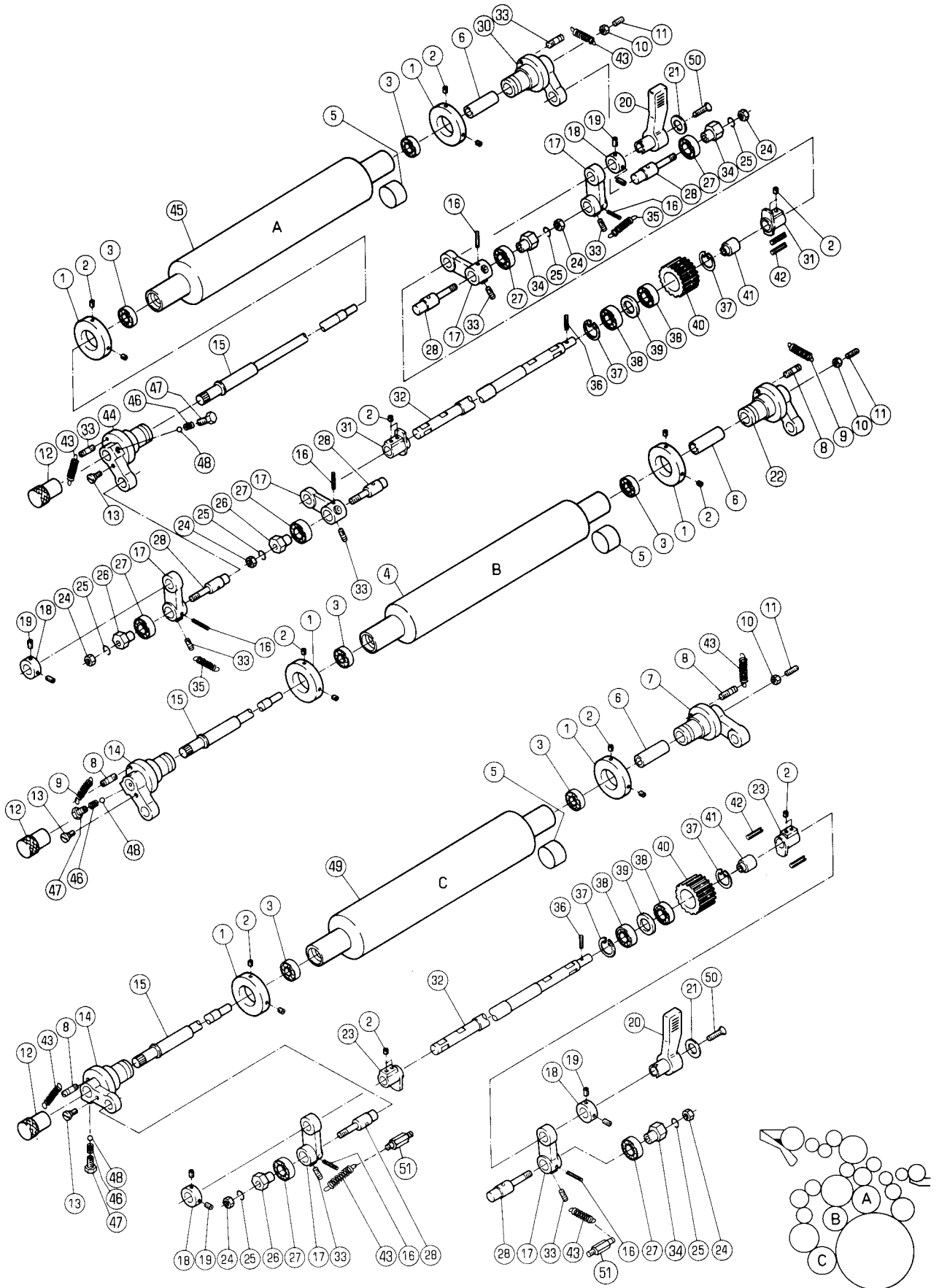

フォ-ムローラ-

FORM ROLLER

セクション  
SECTION

セクション番号

SECTION NUMBER

5341Z 514

★マークの部品は単品ではお渡しできませんので、セット番号で注文してください。  
When ordering items marked ★, indicate the set number because they are available only as a set.

No	セット番号/ 部品番号	SET No PART No	部品名称/ 構成番号	COMPONENT PARTS	PART NAME	個数 Qty
	5290 51	730-1	ネジ ASSY		SCREW ASSY	3
			46-48			
	5290 52	130	フォ-ムローラ-ハ-アリンク-ア-ム		FORM ROLLER BEARING ARM (L)	4
			16,17,28			
	5322 51	700Z	アツハ-フォ-ムローラ- ASSY		UPPER FORM ROLLER ASSY	1
			3,4			
	5322 51	810Z	ロ-フォ-ムローラ- ASSY		LOWER FORM ROLLER ASSY	1
			3,49			
	5340 51	700Z	トップ-フォ-ムローラ- ASSY		TOP FORM ROLLER ASSY	1
			3,45			
	5340 51	720	シャフト ASSY		SHAFT ASSY	3
			12,15			
	5340 52	130	ア-ム ASSY		ARM ASSY	2
			16,17,28			
1	5290 51	736	トメカラ-		LOCK COLLAR	6
2	9684060608		トメネジ M6X6		SET SCREW M6X6	20
3	90205		ホ-ルハ-アリンク 6001LLB		BALL BEARING 6001LLB	6
4	5322 51	700	アツハ-フォ-ムローラ-		UPPER FORM ROLLER	1
5	5330 51	712	チューブ (グ-レー)		TUBE (GRAY)	3
6	5290 51	742	ホルダ-		HOLDER	3
7	5290 51	830	ブラケット		BRACKET	1
8	5290 51	822	スプリング-カケ		SPRING STUD	4
9	5300 51	842-1	スプリング		SPRING	2
10	9660060014		ナット M6		HEXAGON NUT M6	3
11	9684061608		トメネジ M6X16		SET SCREW M6X16	3
12	5290 51	722	ツマミ		KNOB	3
13	5290 51	735	ピン		PIN	3
14	5290 51	821-1	ブラケット		BRACKET	2
15	5340 51	721	ローラ-シャフト		ROLLER SHAFT	3
16	9410302508		スプリング-ピン 3X25		SPRING PIN 3X25	6
17	5290 52	115	リンク		LINK	6
18	5290 52	112	トメカラ-		LOCK COLLAR	4
19	9684051208		トメネジ M5X12		SET SCREW M5X12	8
20	5300 52	122-2	レハ- (アイホ-リー)		LEVER (IVORY)	2
20	5310 52	122-2	レハ- (ブラツク)		LEVER (BLACK)	2
21	5300 12	224	プレート		PLATE	2
22	5341 51	740	ブラケット		BRACKET	1
23	5340 52	161-1	フリーカム		CAM	2
24	9660080014		ナット M8		HEXAGON NUT M8	6
25	9710080008		ハ-ネサ-カ-ネ M8		SPRING WASHER M8	6
26	5290 51	738	ブッシュ		BUSHING	3
27	90204		ホ-ルハ-アリンク 6001ZZ		BALL BEARING 6001ZZ	6
28	5290 51	737	ピン		PIN	6
30	5290 51	740	ブラケット		BRACKET	1
31	5341 52	141-1	フリーカム		CAM	2
32	5340 52	111-1	シャフト		SHAFT	2
33	5290 51	732	スプリング-スタット		SPRING STUD	8
34	5290 51	744	ブッシュ		BUSHING	3
35	5290 52	119-1	スプリング		SPRING	2
36	9410302008		スプリング-ピン 3X20		SPRING PIN 3X20	2
37	9723280008		C-リング C-28		C-RING C-28	4
38	90364		ホ-ルハ-アリンク 6902ZZ		BALL BEARING 6902ZZ	4
39	5340 52	132	スペーサ-		SPACER	2
40	5341 52	131	ギア		GEAR	2
41	5340 52	117	スペーサ-		SPACER	2
42	9410502508		スプリング-ピン 5X25		SPRING PIN 5X25	4
43	5290 51	123-1	スプリング		SPRING	6
44	5290 51	731-1	ブラケット		BRACKET	1
45	5340 51	700	トップ-フォ-ムローラ-		TOP FORM ROLLER	1

フオームローラー

FORM ROLLER

セクション  
SECTION

セクション番号  
SECTION NUMBER

5341Z 514

★マークの部品は単品ではお渡りできませんので、セット番号で注文してください。  
When ordering items marked ★, indicate the set number because they are available only as a set.

No.	セット番号/ 部品番号	SET No PART No	部品名称/ 構成番号	COMPONENT PARTS	PART NAME No	個数 Qty
46	5290 51	083	スフ°リンク		SPRING	3
★ 47	5290 51	733-1	ネジ		SCREW	3
★ 48	90401		スチールボール 3/16		STEEL BALL 3/16	3
49	5322 51	810	ロア-フオームローラー		LOWER FORM ROLLER	1
50	9650052014		マルサラコネジ M5X20		SCREW M5X20	2
51	5290 53	121	スフ°リンクカケ		SPRING STUD	2

ソウサレハゝー  
OPERATION LEVER

セクション  
SECTION

セクション番号  
SECTION NUMBER

53412 520

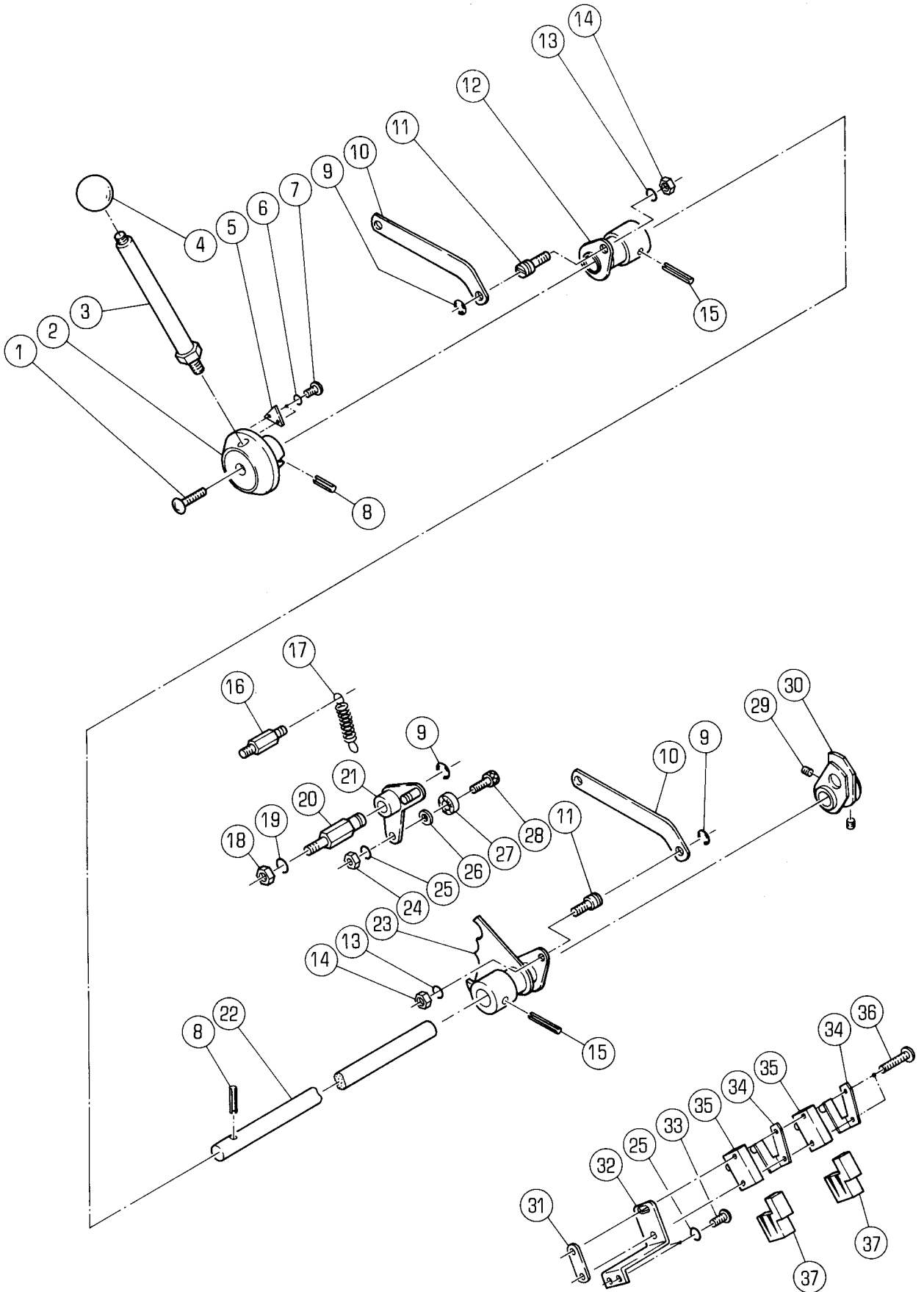



ソウサレハ-

セクション  
SECTION

セクション番号

5341Z 520

OPERATION LEVER

SECTION NUMBER

★マークの部品は単品ではお渡しできませんので、セット番号で注文してください。  
When ordering items marked ★, indicate the set number because they are available only as a set.

No	セット番号/ 部品番号	SET No PART No	部品名称/ 構成番号	COMPONENT PARTS	PART NAME No	個数 Q'ty
	5341 52	200	ソウサシク ASSY		SHAFT ASSY	1
			8,12,15,22,23			
1	5290 22	318	ネジ		SCREW	1
2	5310 52	212	ホス		BOSS	1
3	5290 52	213-1	レハ-		LEVER	1
4	5296 33	525-1	ホ-ルグリップ (ブラウン)		BALL GRIP (BROWN)	1
4	90758		ニキリタマ 32 (ブラック)		BALL GRIP 32 (BLACK)	1
5	5310 52	214	インジケ-ター		INDICATOR	1
6	9710030008		ハネサカネ M3		SPRING WASHER M3	2
7	9642030614		ナヘコネジ M3X6		SMALL PAN-HEAD SCREW M3X6	2
8	9410502508		スプリングピン 5X25		SPRING PIN 5X25	2
9	9721070008		E-リング E-7		E-RING E-7	3
10	5341 52	301	リンク		LINK	2
11	5341 52	231	ピン		PIN	2
12	5341 52	220	ア-ム		ARM	1
13	9710060008		ハネサカネ M6		SPRING WASHER M6	2
14	9660060014		ナット M6		HEXAGON NUT M6	2
15	9410503208		スプリングピン 5X32		SPRING PIN 5X32	2
16	5290 21	161	スプリングカケ		SPRING STUD	1
17	5290 51	123-1	スプリング		SPRING	1
18	9660080014		ナット M8		HEXAGON NUT M8	1
19	9710080008		ハネサカネ M8		SPRING WASHER M8	1
20	5340 52	271-1	スタット		STUD	1
21	5341 52	260	ア-ム		ARM	1
22	5341 52	211	ソウサシク		SHAFT	1
23	5341 52	240	ア-ム		ARM	1
24	9660050014		ナット M5		HEXAGON NUT M5	1
25	9710050008		ハネサカネ M5		SPRING WASHER M5	3
26	9716050008		ヒラサカネ M5		PLAIN WASHER M5	1
27	90203		ホ-ルハ-アリンク 625ZZ		BALL BEARING 625ZZ	1
28	9670051608		ソケットホルト M5X16		HEXAGON SOCKET BOLT M5X16	1
29	9684050508		トメネジ M5X5		SET SCREW M5X5	2
30	5341 52	250	スイッチカム		SWITCH CAM	1
31	5300 21	424	プレート		PLATE	1
32	5341 52	215	スイッチブラケット		SWITCH BRACKET	1
33	9642051014		ナヘコネジ M5X10		SMALL PAN-HEAD SCREW M5X10	2
34	95118		アクチュエ-ター VAL2		ACTUATOR VAL2	2
35	97303		スイッチ V-15-1C26		SWITCH V-15-1C26	2
36	9642032514		ナヘコネジ M3X25		SMALL PAN-HEAD SCREW M3X25	2
37	98501		カバー-360010-1		COVER 360010-1	2

ミス「フオンテンローラー」  
(モルトンタイプ)  
WATER FOUNTAIN ROLLER  
(MOLLETON TYPE)

セクション  
SECTION

セクション番号  
SECTION NUMBER

5341Z 530

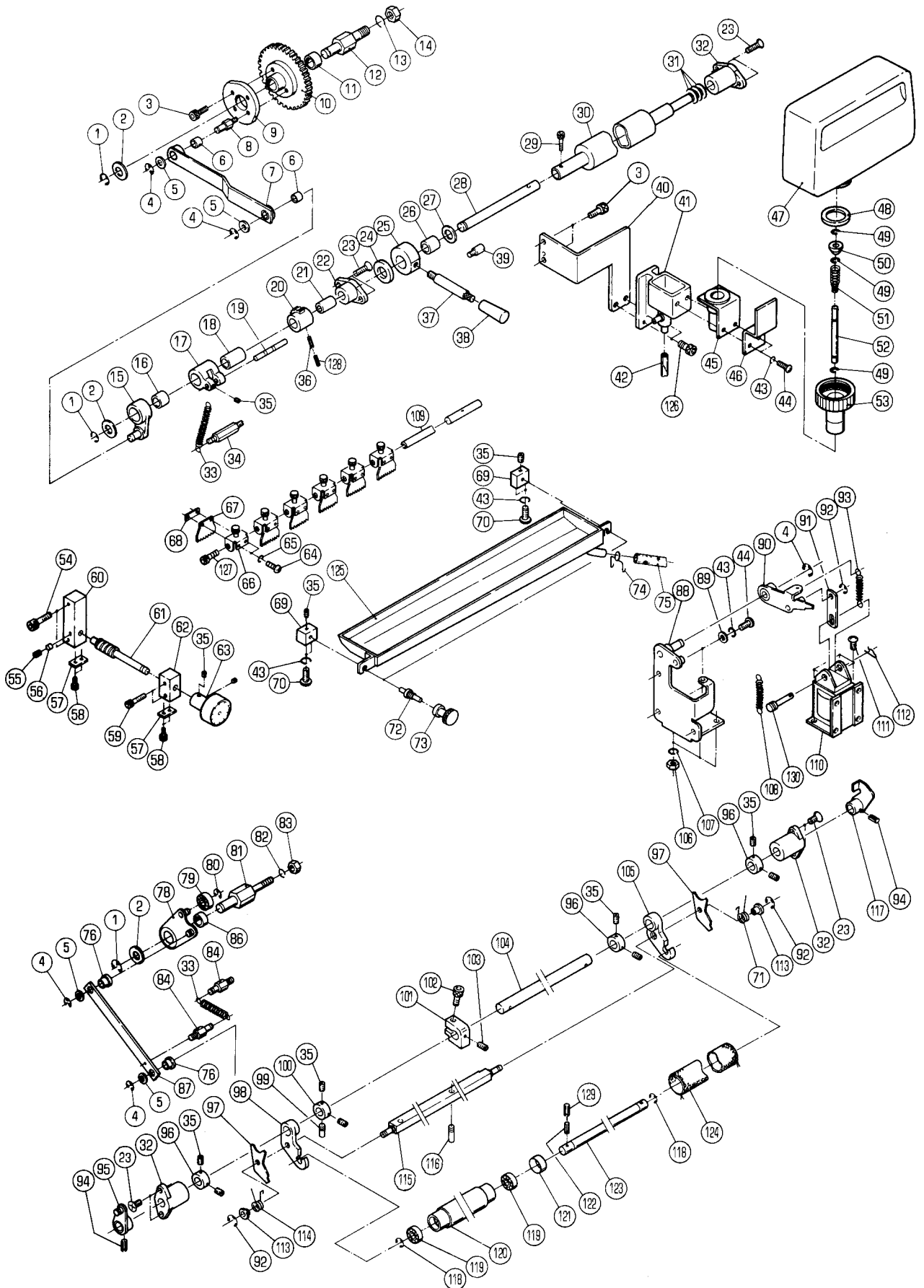

ミスフオンテンローラー  
(モルトンタイプ)  
WATER FOUNTAIN ROLLER  
(MOLLETON TYPE)

セクション  
SECTION

セクション番号  
SECTION NUMBER

5341Z 530

★マークの部品は単品ではお渡しできませんので、セット番号で注文してください。  
When ordering items marked ★, indicate the set number because they are available only as a set.

No.	セット番号/ 部品番号	SET No PART No	部品名称/ 構成番号	COMPONENT PARTS	PART NAME	個数 Q'ty
	5300	53 250-4	ミスホトルキヤツフ°	ASSY	WATER BOTTLE CAP ASSY	1
			48-53			
	5322	52 311Z	クトウキア	ASSY	GEAR ASSY	1
			10,11			
	5327	52 380	ウオームホイール	ASSY	WORM WHEEL ASSY	1
			20,21,36,128			
	5327	52 410-1	アーム	ASSY	ARM ASSY	1
			17,18			
	5327	52 420	ホス	ASSY	BOSS ASSY	1
			25,26			
	5327	53 009	アーム	ASSY	ARM ASSY	1
			15,16			
	5340	51 080	レバー(ブラック)	ASSY	LEVER (BLACK) ASSY	1
			37,38			
	5340	52 320Z	カムレバー	ASSY	CAM LEVER ASSY	1
			78,86			
	5340	53 170Z-1	ローラー	ASSY	ROLLER ASSY	1
			119,120			
	5341	52 330	クトウアーム	ASSY	ARM ASSY	1
			94,95,104,117			
	5341	52 371Z	クトウリンク	ASSY	LINK ASSY	1
			76,87			
	5341	53 120Z	クトウリンク	ASSY	LINK ASSY	1
			6,7			
	5346	51 080	レバー(アイホリ)	ASSY	LEVER (IVORY) ASSY	1
			37,38			
1	9721100008		E-リング	E-10	E-RING E-10	3
2	5290 29 311		サカネ		WASHER	3
3	9670061208		ソケットホルト	M6X12	HEXAGON SOCKET BOLT M6X12	3
4	9721070008		E-リング	E-7	E-RING E-7	5
5	5290 29 313		サカネ		WASHER	4
6	5300 45 243		メタル		BUSHING	2
7	5341 53 120		クトウリンク		LINK	1
8	5322 52 314-1		ピン		PIN	1
9	5341 52 313		クトウカム		CAM	1
10	5322 52 311		ギア		GEAR	1
11	5290 37 123		メタル		BUSHING	1
12	5340 52 312		スタット		STUD	1
13	9710100008		ハネサカネ	M10	SPRING WASHER M10	1
14	9660100014		ナット	M10	HEXAGON NUT M10	1
15	5327 53 110		アーム		ARM	1
16	5290 37 514		メタル		BUSHING	1
17	5327 52 411		アーム		ARM	1
18	90355010		ワンウェイクラッチ	HFL 1226	ONE WAY CLUTCH HFL 1226	1
19	5480 53 222		ピン		PIN	1
20	5327 52 381		ウオームホイール		WORM WHEEL	1
21	90241		フツユ	MB1220DU	BUSHING MB1220DU	1
22	5341 53 153		シクケ		BUSHING	1
23	9648051614		サラコネシ	M5X16	SMALL FLUSH HEAD SCREW M5X16	8
24	5341 53 154		ワツヤ		WASHER	1
25	5327 52 421		ホス		BOSS	1
26	90436		ワンウェイクラッチ	HF1216	ONE WAY CLUTCH HF1216	1
27	90371		スラストワツヤ	AS1101	THRUST WASHER AS1101	1
28	5327 53 154		シャフト		SHAFT	1
29	9670041608		ソケットホルト	M4X16	HEXAGON SOCKET BOLT M4X16	1
30	5340 53 160-3		ローラー		ROLLER	1
31	90679		サラハネ	L12	SPRING L12	3
32	5290 29 222-1		メタル		BUSHING	3
33	5322 52 357-1		スプリング		SPRING	2

ミスフオンテンローラ  
(モルトンタイプ)

WATER FOUNTAIN ROLLER  
(MOLLETON TYPE)

セクション  
SECTION

セクション番号  
SECTION NUMBER

5341Z 530

★マークの部品は単品ではお渡しできませんので、セット番号で注文してください。  
When ordering items marked ★, indicate the set number because they are available only as a set.

No	セット番号/ 部品番号	SET No PART No	部品名称/ 構成番号	COMPONENT PARTS	PART NAME	個数 Qty
34	5327 56	124	スプリングカケ		SPRING STUD	1
35	9684050508		トメネジ M5X5		SET SCREW M5X5	11
36	9410401608		スプリングピン 4X16		SPRING PIN 4X16	1
37	5340 51	093-1	レバー		LEVER	2
38	5300 57	133	ニキリ(アイホリ)		GRIP (IVORY)	1
38	5340 51	094	ニキリ(ブラック)		GRIP (BLACK)	1
39	5290 52	423-1	ピン		PIN	1
40	5341 53	218	ブラケット		BRACKET	1
41	5327 58	410	ブラケット		BRACKET	1
42	5330 53	376	ホース 9X12X280		HOSE 9X12X280	1
43	9710050008		ハネサカネ M5		SPRING WASHER M5	10
44	9642051014		ナハコネジ M5X10		SMALL PAN-HEAD SCREW M5X10	6
45	5300 82	520-1	ブラケット		BRACKET	1
46	5322 53	217-1	ストッパー		STOPPER	1
47	5330 53	251-1	ミスボトル		BOTTLE	1
48	5300 53	256-2	パッキン		PACKING	1
49	9721030050		Eリング E-3		E-RING E-3	3
50	5300 53	254-3	ゴムパッキン		RUBBER PACKING	1
51	5290 53	255	スプリング		SPRING	1
52	5300 53	253	ピン		PIN	1
53	5300 53	252-1	キャップ		CAP	1
54	9670053508		ソケットホルト M5X35		HEXAGON SOCKET BOLT M5X35	2
55	5640 23	136	ストッパー		STOPPER	1
56	5430 35	314	スペーサー		SPACER	1
57	5327 52	376	ストッパー		STOPPER	2
58	9670040808		ソケットホルト M4X8		HEXAGON SOCKET BOLT M4X8	4
59	9670052508		ソケットホルト M5X25		HEXAGON SOCKET BOLT M5X25	2
60	5341 52	374	ブラケット		BRACKET	1
61	5341 52	373	ウォーム		WORM	1
62	5327 52	375	ブロック		BLOCK	1
63	5327 52	372	インデックスノブ		KNOB	1
64	9642030814		ナハコネジ M3X8		SMALL PAN-HEAD SCREW M3X8	12
65	9710030008		ハネサカネ M3		SPRING WASHER M3	12
66	5327 53	184-2	ブラケット		BRACKET	6
67	5327 53	181-1	ワイパー		WIPER	6
68	5327 53	183	ナット		NUT	6
69	5341 53	211	ブラケット		BRACKET	2
70	9642052014		ナハコネジ M5X20		SMALL PAN-HEAD SCREW M5X20	4
71	5341 52	346-1	スプリング		SPRING	1
72	5300 53	214-1	ピン		PIN	2
73	5300 53	213	ツマミ		KNOB	2
74	5300 53	216	ホースバンド		HOSE CLAMP	1
75	5341 53	197	ホース 9X12X220		HOSE 9X12X220	1
76	5340 52	606	メタル		BUSHING	2
78	5340 52	320	カムレバー		CAM LEVER	1
79	90200		ボールベアリング 607ZZ		BALL BEARING 607ZZ	1
80	9721050008		Eリング E-5		E-RING E-5	1
81	5341 52	322	スタッド		STUD	1
82	9710080008		ハネサカネ M8		SPRING WASHER M8	1
83	9660080014		ナット M8		HEXAGON NUT M8	1
84	5290 21	161	スプリングカケ		SPRING STUD	2
86	5290 37	513-1	メタル		BUSHING	1
87	5341 52	371	リンク		LINK	1
88	5327 51	180-1	ブラケット		BRACKET	1
89	9716050014		ヒラサカネ M5		PLAIN WASHER M5	3
90	5300 51	160	クラッチ		CLUTCH	1
91	5327 51	183	リンク		LINK	1
92	9721040008		Eリング E-4		E-RING E-4	3
93	5290 21	162	スプリング		SPRING	1

ミスフオンテンローラー  
(モルトンタイプ)  
WATER FOUNTAIN ROLLER  
(MOLLETON TYPE)

セクション  
SECTION

セクション番号  
SECTION NUMBER

5341Z 530

★マークの部品は単品ではお渡しできませんので、セット番号で注文してください。  
When ordering items marked ★, indicate the set number because they are available only as a set.

No	セット番号/ 部品番号	SET No PART No	部品名称/ 構成番号	COMPONENT PARTS	PART NAME	個数 Qty
94	9410402008		スプリングピン 4X20		SPRING PIN 4X20	2
95	5340 52 350		アーム		ARM	1
96	5290 29 315		トメカラー		LOCK COLLAR	3
97	5341 52 344-1		フック		HOOK	2
98	5341 52 343-1		アーム		ARM	1
99	5341 52 348		ピン		PIN	1
100	5341 52 347		トメカラー		LOCK COLLAR	1
101	5322 52 353-3		アーム		ARM	1
102	9670062008		ソケットホルト M6X20		HEXAGON SOCKET BOLT M6X20	1
103	9684060608		トメネジ M6X6		SET SCREW M6X6	1
104	5340 52 341		シャフト		SHAFT	1
105	5341 52 342-2		アーム		ARM	1
106	9660040014		ナット M4		HEXAGON NUT M4	3
107	9710040008		ハネザカネ M4		SPRING WASHER M4	3
108	5290 21 521		スプリング		SPRING	1
109	5341 53 182		ステー		STAY	1
110	97606-1		ソレノイド AS-03A AC115V		SOLENOID AS-03A AC115V	1
111	9642040814		ナヘコネジ M4X8		SMALL PAN-HEAD SCREW M4X8	4
112	90628		スナップピン SSP-4		SNAP PIN SSP-4	1
113	5290 51 135		カラー		COLLAR	2
114	5341 52 345-1		スプリング		SPRING	1
115	5340 52 354-1		シャフト		SHAFT	1
116	5322 52 355-1		ピン		PIN	1
117	5341 52 360		クラッチアーム		ARM	1
118	9721050050		Eリング E-5		E-RING E-5	2
119	91627		ボールベアリング 606HZZMC3		BALL BEARING 606HZZMC3	2
120	5340 53 170-1		ローラー		ROLLER	1
121	5340 53 175		チューブ(グレー)		TUBE (GRAY)	1
122	9410201850		スプリングピン 2X18		SPRING PIN 2X18	1
123	5340 53 174		シャフト		SHAFT	1
124	5322 53 163-1		ニューモール		NEWMOL	1
125	5341 53 190		ミスフン		WATER FOUNTAIN ASSY	1
126	9670051001		ソケットホルト M5X10		HEXAGON SOCKET BOLT M5X10	2
127	9670051208		ソケットホルト M5X12		HEXAGON SOCKET BOLT M5X12	1
128	9410251608		スプリングピン 2.5X16		SPRING PIN 2.5X16	1
129	9410121450		スプリングピン 1.2X14		SPRING PIN 1.2X14	1
130	5327 51 182		ピン		PIN	1

ミスフォームローラー  
(モルトンタイプ)  
WATER FORM ROLLER  
(MOLLETON TYPE)

セクション  
SECTION

セクション番号  
SECTION NUMBER

5341Z 535

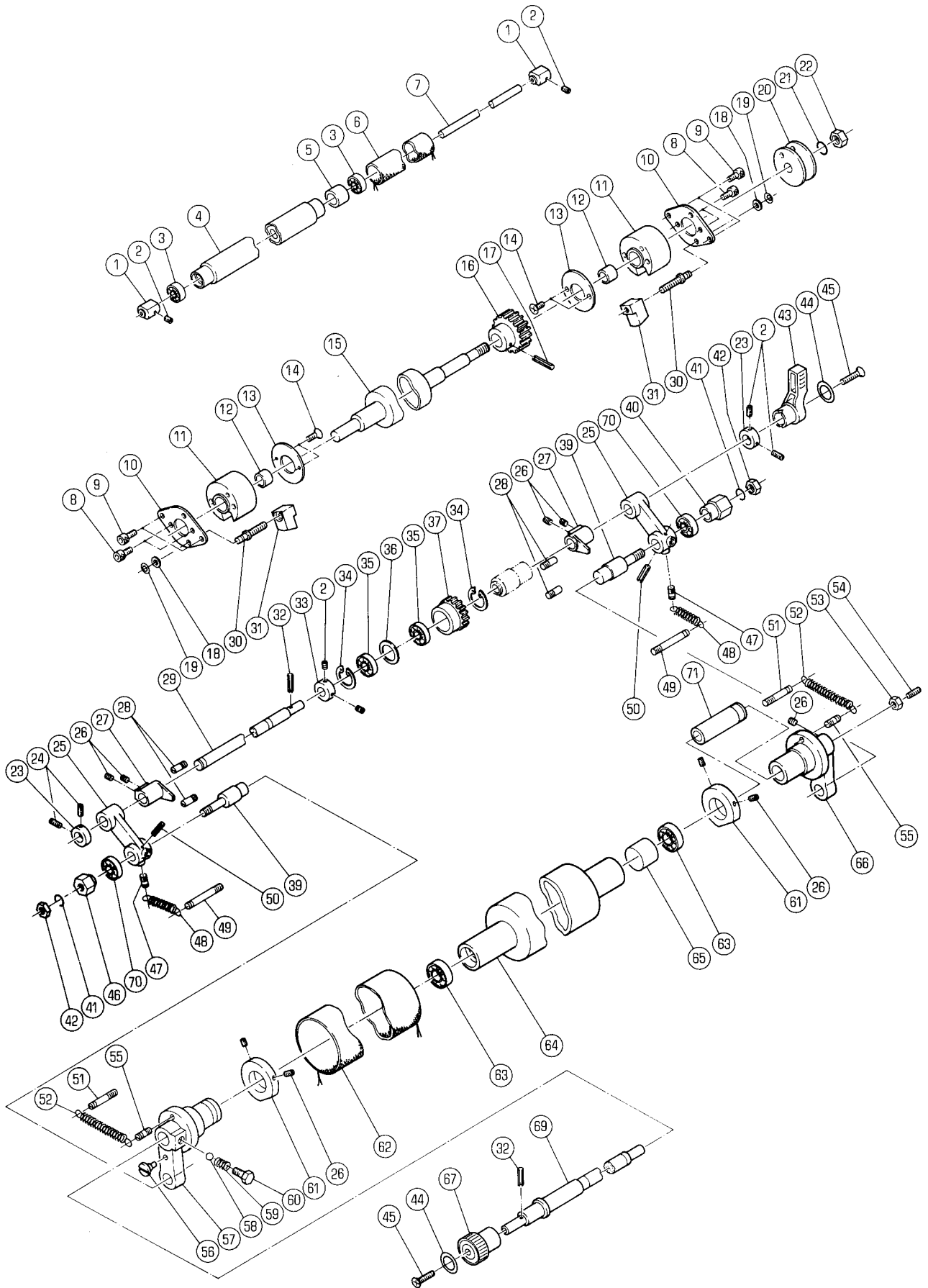

ミスワフォームローラー  
(モルトンタイプ)  
WATER FORM ROLLER  
(MOLLETON TYPE)

セクション  
SECTION

セクション番号  
SECTION NUMBER

5341Z 535

★マークの部品は単品ではお渡しできませんので、セット番号で注文してください。  
When ordering items marked ★, indicate the set number because they are available only as a set.

No	セット番号/ 部品番号	SET No PART No	部品名称/ 構成番号	COMPONENT PARTS	PART NAME	個数 Qty
	5290 51	730-1	ネジ ASSY		SCREW ASSY	1
			58-60			
	5322 53	350Z-1	ミスワフォームローラー ASSY		WATER FORM ROLLER ASSY	1
			63,64			
	5340 53	170Z-1	ローラー ASSY		ROLLER ASSY	1
			3,4			
	5340 53	220-1	ミスナケコミローラー ASSY		WATER OSCILLATION ROLLER ASSY	1
			1-4,7			
	5341 53	340	ハアリクアーム ASSY		BEARING ARM ASSY	2
			25,39,50			
	5341 53	410	ミスオシレーティングローラー ASSY		WATER OSCILLATING ROLLER ASSY	1
			15-17			
	5341 53	440	ハウジング ASSY		HOUSING ASSY	1
			OPS		OPS	
			11,12			
	5341 53	450	ハウジング ASSY		HOUSING ASSY	1
			NOPS		NOPS	
			11,12			
1	5340 53	222	トメカラー		LOCK COLLAR	2
2	9684050508		トメネジ M5X5		SET SCREW M5X5	8
3	91627		ボールハアリク 606HZZMC3		BALL BEARING 606HZZMC3	2
4	5340 53	170-1	ローラー		ROLLER	1
5	5340 53	175	チューブ (グレー)		TUBE (GRAY)	1
6	5322 53	163-1	ニューモール		NEWMOL	1
7	5340 53	221	シャフト		SHAFT	1
8	9670041008		ソケットホルト M4X10		HEXAGON SOCKET BOLT M4X10	4
9	9670051208		ソケットホルト M5X12		HEXAGON SOCKET BOLT M5X12	4
10	5341 53	451	ホルタ フレート		PLATE	2
11	5341 53	441-1	ローラーハウジング		ROLLRE HOUSING	2
12	5290 37	121	メタル		BUSHING	2
13	5341 53	452-1	カバー		COVER	2
14	9648040814		サラコネジ M4X8		SMALL FLUSH HEAD SCREW M4X8	4
15	5341 53	411	ミスオシレーティングローラー		WATER OSCILLATING ROLLER	1
16	5341 53	412	ギア		GEAR	1
17	9410402508		スプリングピン 4X25		SPRING PIN 4X25	1
18	5430 43	123	ヒラサカネ		PLAIN WASHER	2
19	90610		BEリング BE-60		BE-RING BE-60	2
20	5341 53	414	ドライブホイール		DRIVE WHEEL	1
21	9710100008		ハネサカネ M10		SPRING WASHER M10	1
22	9660100014		ナット M10		HEXAGON NUT M10	1
23	5290 29	315	トメカラー		LOCK COLLAR	2
25	5341 53	341	ハアリクアーム		BEARING ARM	2
26	9684060608		トメネジ M6X6		SET SCREW M6X6	9
27	5341 53	281	フリーカム		CAM	2
28	5322 52	355-1	ピン		PIN	4
29	5341 53	271	ナイトラツチシャフト		SHAFT	1
30	5341 53	454	アシヤストスクリュー		SCREW	2
31	5341 53	453	アシヤストブロック		BLOCK	2
32	9410302008		スプリングピン 3X20		SPRING PIN 3X20	2
33	5340 53	275	トメカラー		COLLAR	1
34	9723240008		Cリング C-24		C-RING C-24	2
35	91625		ボールハアリク 6901ZZ		BALL BEARING 6901ZZ	2
36	5340 53	274	スパーサー		SPACER	1
37	5341 53	273	アイトルギア		GEAR	1
39	5290 51	737	ピン		PIN	2
40	5341 53	152	フツシク		BUSHING	1
41	9710080008		ハネサカネ M8		SPRING WASHER M8	2
42	9660080014		ナット M8		HEXAGON NUT M8	2
43	5300 52	121	レバー (アイホリ)		LEVER (IVORY)	1

ミスフォームローラー  
(モルトンタイプ)  
WATER FORM ROLLER  
(MOLLETON TYPE)

セクション  
SECTION

セクション番号  
SECTION NUMBER

5341Z 535

★マークの部品は単品ではお渡しできませんので、セット番号で注文してください。  
When ordering items marked ★, indicate the set number because they are available only as a set.

No.	セット番号/ 部品番号	SET No PART No	部品名称/ 構成番号	COMPONENT PARTS	PART NAME No	個数 Qty
43	5310	52 121	レバー	(ブラック)	LEVER (BLACK)	1
44	5300	12 224	プレート		PLATE	2
45	9650052014		マルサラコネシ	M5X20	SCREW M5X20	2
46	5341	53 151	フッティング		BUSHING	1
47	5290	51 732	スプリング	スタット	SPRING STUD	2
48	5300	51 842-1	スプリング		SPRING	2
49	5300	51 841	スプリング	スタット	SPRING STUD	2
50	9410302508		スプリング	ピン 3X25	SPRING PIN 3X25	2
51	5290	51 822	スプリング	カケ	SPRING STUD	2
52	5290	51 123-1	スプリング		SPRING	2
53	9660060014		ナット	M6	HEXAGON NUT M6	1
54	9684061608		トメネシ	M6X16	SET SCREW M6X16	1
56	5290	51 735	ピン		PIN	1
57	5290	51 731-1	ブラケット		BRACKET	1
★ 58	90401		スチールボール	3/16	STEEL BALL 3/16	1
59	5290	51 083	スプリング		SPRING	1
★ 60	5290	51 733-1	ネジ		SCREW	1
61	5341	53 312	カラー		COLLAR	2
62	5322	53 352-1	ニューモール		NEWMOL	1
63	90461		ボールベアリング	6001HDDU	BALL BEARING 6001HDDU	2
64	5322	53 350-1	ミスフォームローラー		WATER FORM ROLLER	1
65	5330	51 712	チューブ	(グレー)	TUBE (GRAY)	1
66	5290	51 740	ブラケット		BRACKET	1
67	5300	17 117	ツマミ	(アイボリー)	KNOB (IVORY)	1
67	5310	17 117	ツマミ	(ブラック)	KNOB (BLACK)	1
69	5340	53 344	シャフト		SHAFT	1
70	5332	53 738	コロ		ROLLER	2
71	5290	51 742	ホルダー		HOLDER	1



ミスローラー  
(クレストラインタイプ)  
WATER ROLLER  
(CRESTLINE TYPE)

セクション  
SECTION

セクション番号  
SECTION NUMBER

5341Z 536

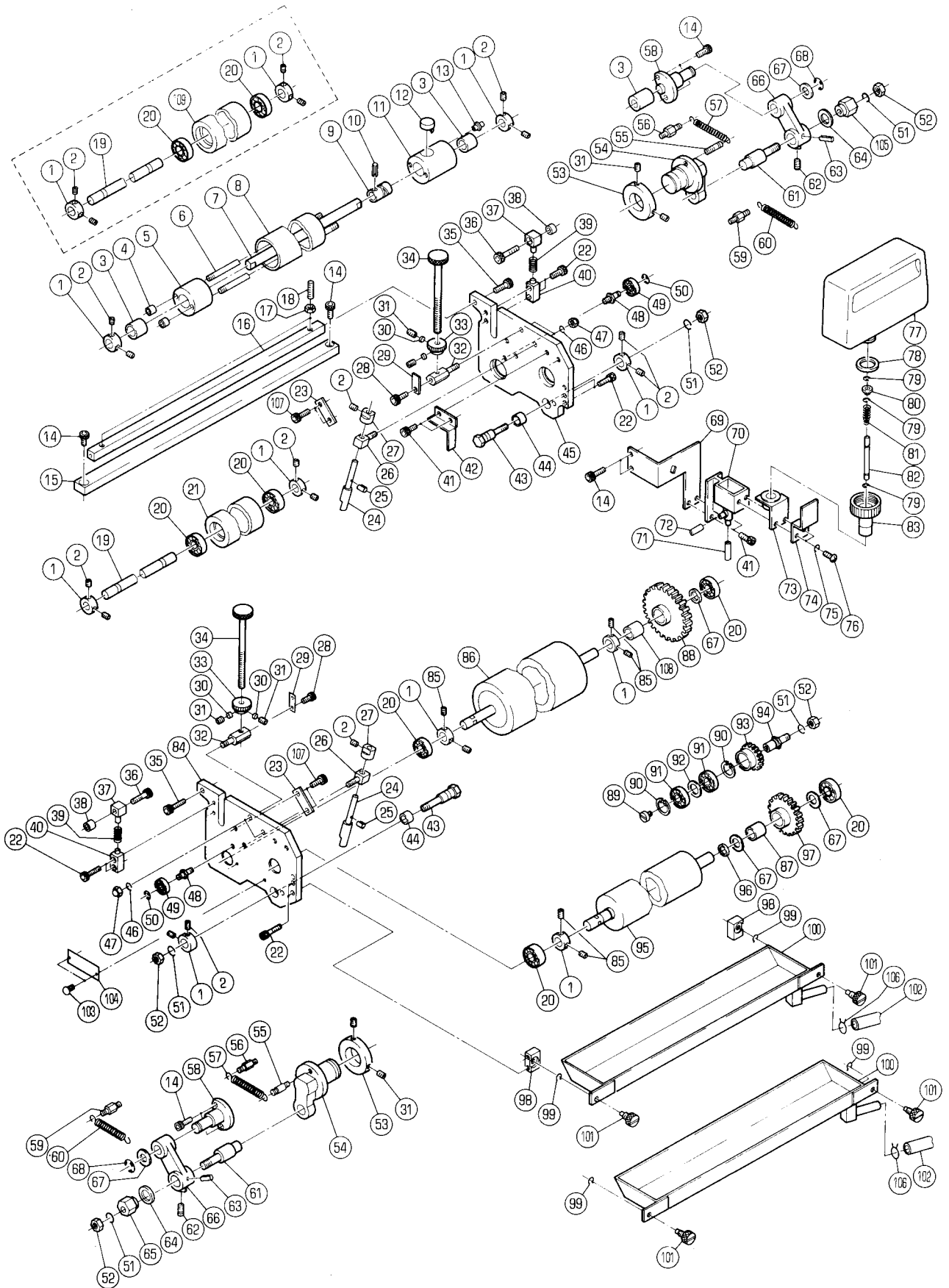

ミスローラー  
(クレストラインタイプ)  
WATER ROLLER  
(CRESTLINE TYPE)

セクション  
SECTION

セクション番号  
SECTION NUMBER

5341Z 536

★マークの部品は単品ではお渡しできませんので、セット番号で注文してください。  
When ordering items marked ★, indicate the set number because they are available only as a set.

No.	セット番号/ 部品番号	SET No. PART No.	部品名称/ 構成番号	COMPONENT PARTS	PART NAME	個数 Qty
	5300	53 250-4	ミス <sup>ホ</sup> トルキャップ <sup>ア</sup>	ASSY	WATER BOTTLE CAP ASSY	1
			78-83			
	5332	58 280	チヨウリヨウローラー	ASSY	METERING ROLLER ASSY	1
			20,109			
	5332	58 290	チヨウリヨウローラー	ASSY	METERING ROLLER ASSY	1
			1,2,19,20,109			
	5341	53 340	ハ <sup>ア</sup> リク <sup>ア</sup> ーム	ASSY	BEARING ARM ASSY	2
			61,63,66			
	5341	53 550	ギア	ASSY	GEAR ASSY	1
			87,97			
	5341	53 570-1	ギア	ASSY	GEAR ASSY	1
			88,108			
	5341	53 600-1	オシレーティングローラー	ASSY	OSCILLATING ROLLER ASSY	1
			1-13			
	5341	53 620	シャフト	ASSY	SHAFT ASSY	1
			7,9,10,12			
	5341	53 630-1	チヨウリヨウローラー	ASSY	METERING ROLLER ASSY	1
			1,2,19-21			
	5341	53 640-1	チヨウリヨウローラー	ASSY	METERING ROLLER ASSY	1
			20,21			
1	5290	29 315	トメカラ		LOCK COLLAR	11
2	9684050508		トメネジ M5X5		SET SCREW M5X5	18
3	5290	51 642-2	メタル		BUSHING	3
4	5290	53 336	ナット		NUT	2
5	5321	51 641	メタルホルダー		HOUSING	1
6	5341	53 622	ネジ		SCREW	2
7	5341	53 621	シャフト		SHAFT	1
8	5341	53 610-1	オシレーティングローラー		OSCILLATING ROLLER	1
9	5290	51 922-2	ナヒ <sup>ア</sup> ネジ		CAM	1
10	9410302008		スプリングピン 3X20		SPRING PIN 3X20	1
11	5321	51 631	メタルホルダー		HOUSING	1
12	5290	51 632-2	ツメ		PAWL	1
13	91254		ク <sup>リ</sup> スニツポ <sup>ル</sup> NIP-B6		NIPPLE NIP-B6	1
14	9670061208		ソケットホルト M6X12		HEXAGON SOCKET BOLT M6X12	8
15	5341	53 515	ステー		STAY	1
16	5341	53 513	ステー		STAY	1
17	9660060014		ナット M6		HEXAGON NUT M6	2
18	9680062508		トメネジ M6X25		SET SCREW M6X25	2
19	5341	53 631-1	シャフト		SHAFT	1
20	90461		ボールベアリング 6001HDDU		BALL BEARING 6001HDDU	8
21	5341	53 650-1	チヨウリヨウローラー	ASSY	METERING ROLLER ASSY	1
22	9670051608		ソケットホルト M5X16		HEXAGON SOCKET BOLT M5X16	8
23	5341	53 527	プレート		PLATE	2
24	5341	53 525-1	スタット		STUD	2
25	9410301208		スプリングピン 3X12		SPRING PIN 3X12	2
26	5341	53 524	スタット		STUD	2
27	5341	53 526	グリップ		GRIP	2
28	9670040608		ソケットホルト M4X6		HEXAGON SOCKET BOLT M4X6	2
29	5340	21 175	イタハネ		FLAT SPRING	2
30	5430	35 314	スパーサー		SPACER	4
31	9684060608		トメネジ M6X6		SET SCREW M6X6	8
32	5341	53 523	スタット		STUD	2
33	5341	53 528	ラチェット		RATCHET	2
34	5341	53 522	ネジ		SCREW	2
35	9670062008		ソケットホルト M6X20		HEXAGON SOCKET BOLT M6X20	2
36	9670052508		ソケットホルト M5X25		HEXAGON SOCKET BOLT M5X25	2
37	5341	53 521	ブロック		BLOCK	2
38	5340	54 633	スパーサー		SPACER	2
39	5290	38 235	スプリング		SPRING	2

ミスローラ-  
(クレストラインタイプ)  
WATER ROLLER  
(CRESTLINE TYPE)

セクション  
SECTION

セクション番号  
SECTION NUMBER

5341Z 536

★マークの部品は単品ではお渡しできませんので、セット番号で注文してください。  
When ordering items marked ★, indicate the set number because they are available only as a set.

No.	セット番号/ 部品番号	SET No PART No	部品名称/ 構成番号	COMPONENT PARTS	PART NAME No	個数 Qty
40	5341	53 516	ブロック		BLOCK	2
41	9670051001		ソケットホルト M5X10		HEXAGON SOCKET BOLT M5X10	4
42	5341	53 552	ギアカハ-		GEAR COVER	1
43	5341	53 517	スタット		STUD	2
44	90240		フツシユ 1210		BUSHING 1210	2
45	5341	53 512	ミスフレーム		FRAME	1
46	9710060008		ハネサカネ M6		SPRING WASHER M6	4
47	90924		フクロナツ M6		DOMED CAP NUT M6	4
48	5341	53 514	スタット		STUD	2
49	90302		ボールベアリング 626ZZ		BALL BEARING 626ZZ	2
50	9721040008		Eリング E-4		E-RING E-4	2
51	9710080008		ハネサカネ M8		SPRING WASHER M8	2
52	9660080014		ナツ M8		HEXAGON NUT M8	5
53	5341	53 312	カラ-		COLLAR	2
54	5341	53 661	ブラケット		BRACKET	2
55	5290	51 822	スプリングカケ		SPRING STUD	2
56	5290	21 161	スプリングカケ		SPRING STUD	2
57	5290	21 143-1	スプリング		SPRING	2
58	5341	53 662	スタット		STUD	2
59	5300	51 841	スプリングスタット		SPRING STUD	2
60	5300	51 842-1	スプリング		SPRING	2
61	5290	51 737	ピン		PIN	2
62	5290	51 732	スプリングスタット		SPRING STUD	2
63	9410302508		スプリングピン 3X25		SPRING PIN 3X25	2
64	5332	53 738	コロ		ROLLER	2
65	5341	53 151	ブッシング		BUSHING	1
66	5341	53 341	ベアリングアーム		BEARING ARM	2
67	5290	29 311	ワシカネ		WASHER	5
68	9721100008		Eリング E-10		E-RING E-10	2
69	5341	53 598	ブラケット		BRACKET	1
70	5327	58 410	ブラケット		BRACKET	1
71	5330	53 376	ホース 9X12X280		HOSE 9X12X280	1
72	5341	53 599	ホース 9X12X140		HOSE 9X12X140	1
73	5300	82 520-1	ブラケット		BRACKET	1
74	5322	53 217-1	ストッパ-		STOPPER	1
75	9710050014		ハネサカネ M5		SPRING WASHER M5	2
76	9642051014		ナヘコネシ M5X10		SMALL PAN-HEAD SCREW M5X10	2
77	5330	53 251-1	ミスボトル		BOTTLE	1
78	5300	53 256-2	パッキン		PACKING	1
79	9721030050		Eリング E-3		E-RING E-3	3
80	5300	53 254-3	ゴムパッキン		RUBBER PACKING	1
81	5290	53 255	スプリング		SPRING	1
82	5300	53 253	ピン		PIN	1
83	5300	53 252-1	キャップ		CAP	1
84	5341	53 511	ミスフレーム		FRAME	1
85	90178		トメネシ M5X5		SET SCREW M5X5	6
86	5341	53 580-2	ミスフォームローラ-		WATER FORM ROLLER	1
87	90355005		ワンウェイクラッチ FC-12		ONE WAY CLUTCH FC-12	1
88	5341	53 571-1	ギア		GEAR	1
89	5341	53 532-1	ネジ		SCREW	1
90	9723220008		Cリング C-22		C-RING C-22	2
91	91609		ボールベアリング 6900ZZ		BALL BEARING 6900ZZ	2
92	5321	43 118	スペーサ-		SPACER	1
93	5321	43 116	ギア		GEAR	1
94	5341	53 531	スタット		STUD	1
95	5341	53 560	ミスフォウンテンローラ-		WATER FOUNTAIN ROLLER	1
96	5341	53 562	カラ-		COLLAR	1
97	5341	53 551	ギア		GEAR	1
98	5341	53 596-1	ブラケット		BRACKET	2

ミスター  
 (クレストラインタイプ)  
 WATER ROLLER  
 (CRESTLINE TYPE)

セクション  
 SECTION

セクション番号  
 SECTION NUMBER

5341Z 536

★マークの部品は単品ではお渡しできませんので、セット番号で注文してください。  
 When ordering items marked ★, indicate the set number because they are available only as a set.

No	セット番号/ 部品番号	SET No PART No	部品名称/ 構成番号	COMPONENT PARTS	PART NAME No	個数 Qty
99	90651		GS-リング	GS-6	GS-RING GS-6	4
100	5341 53 590-1		ミスターフネ	ASSY	WATER FOUNTAIN ASSY	2
101	5341 53 597		ツマミ		KNOB	4
102	5341 53 671		ホース	10X13X430	HOSE 10X13X430	1
103	90730		ハネカービ	ヨウ 1.6X5	RIVET 1.6X5	2
104	5341 74 061		メイプレート		NAME PLATE	1
105	5341 53 152		フツシク		BUSHING	1
106	5332 53 574		ホースバンド		HOSE CLAMP	2
107	9670051208		ソケットボルト	M5X12	HEXAGON SOCKET BOLT M5X12	4
108	90355010		ワンウェイクラッチ	HFL 1226	ONE WAY CLUTCH HFL 1226	1
109	5332 58 270		チヨウリヨウ	ローラ	METERING ROLLER	1

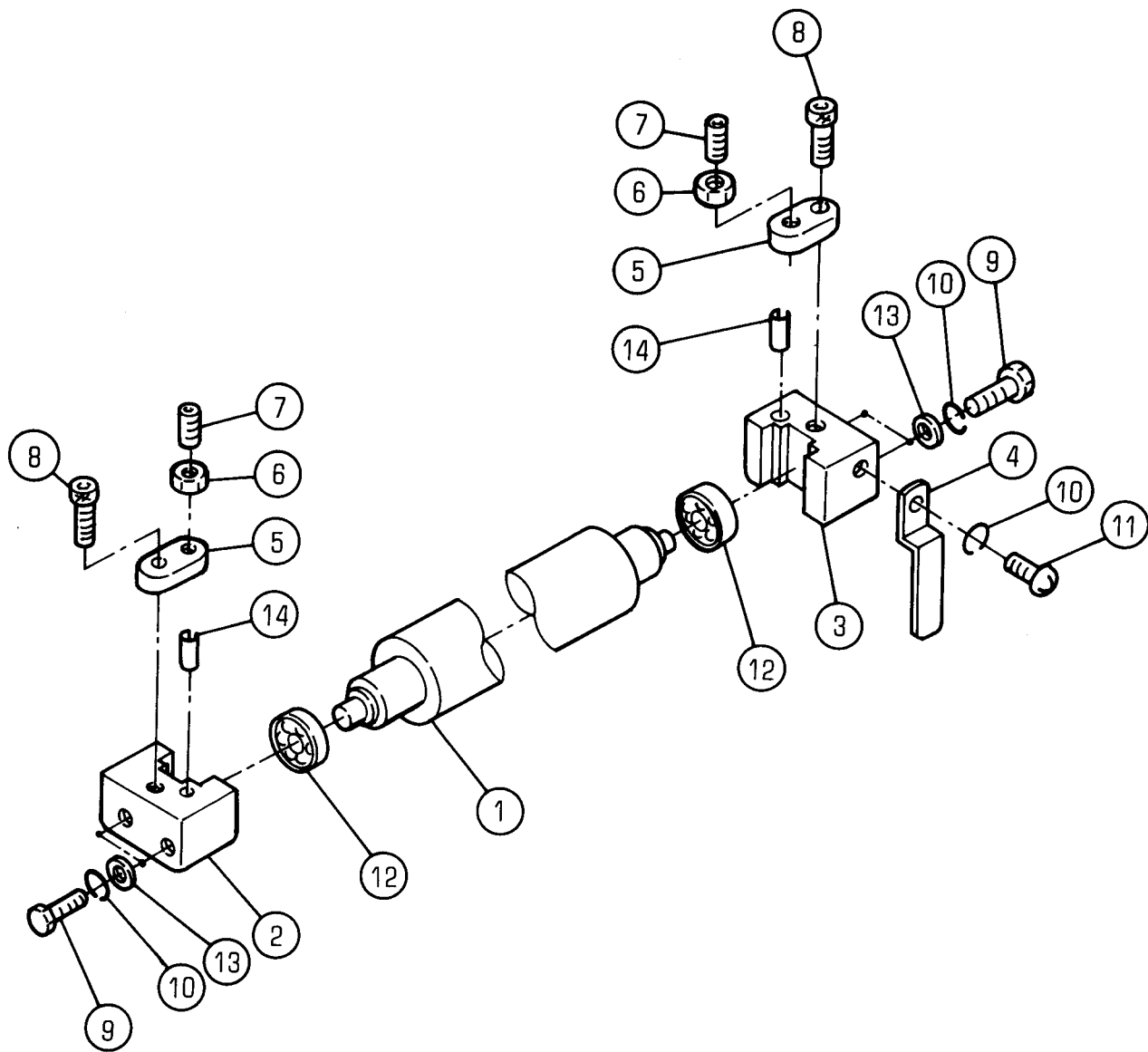

ﾀｲﾍﾞﾙｼﾞﾛｰﾗｰ

セクション  
SECTION

セクション番号  
SECTION NUMBER

5341Z 537

1ST SQUEEZE ROLLER

★マークの部品は単品ではお渡しできませんので、セット番号で注文してください。  
When ordering items marked ★, indicate the set number because they are available only as a set.

No	セット番号/ 部品番号	SET No PART No	部品名称/ 構成番号	COMPONENT PARTS	PART NAME No	個数 Qty
	5332	53 740	ｼﾞﾛｰﾗｰ ｱｯｼﾞ	ASSY	SQUEEZE ROLLER ASSY	1
			1-12			
	5341	53 900	ﾀｲﾍﾞﾙｼﾞﾛｰﾗｰ ｾｯﾄ		1ST SQUEEZE ROLLER SET	1
			1-14			
1	5332	53 750	ｼﾞﾛｰﾗｰ		SQUEEZE ROLLER	1
2	5341	53 582	ﾀｲﾍﾞﾙ ｻﾞｰﾌﾞﾗｯकेｯﾄ		1ST ROLLER BRACKET	1
3	5341	53 583	ﾀｲﾍﾞﾙ ｻﾞｰﾌﾞﾗｯケｯﾄ		1ST ROLLER BRACKET	1
4	5341	53 586	ｷﾞｱ ｶﾊﾞｰ		GEAR COVER	1
5	5522	51 117	ﾌﾟﾚｰﾄ		PLATE	2
6	9662050014		ﾅｯﾄ M5		HEXAGON NUT M5	2
7	9684051208		ﾄﾒﾈｼﾞ M5X12		SET SCREW M5X12	2
8	9670051008		ソｯकेｯﾄ ｾﾞｯﾄ M5X10		HEXAGON SOCKET BOLT M5X10	2
9	9672041614		ﾛｯｸ ｾﾞｯﾄ M4X16		HEXAGON HEAD BOLT N4X16	4
10	9710040008		ﾊﾞｽﾞｰ ｶﾞﾝﾈ M4		SPRING WASHER M4	5
11	9642040814		ｽﾏｰﾙ ｾﾞｯﾄ M4X8		SMALL PAN-HEAD SCREW M4X8	1
12	91627		ﾎｰﾙ ｾﾞｯﾄ 606HZZMC3		BALL BEARING 606HZZMC3	2
13	9716040014		ﾌﾟﾗｲﾝ ｶﾞﾝﾈ M4		PLAIN WASHER M4	4
14	9410301008		ｽﾌﾟﾘﾝｸﾞ ﾋﾟﾝ 3X10		SPRING PIN 3X10	2

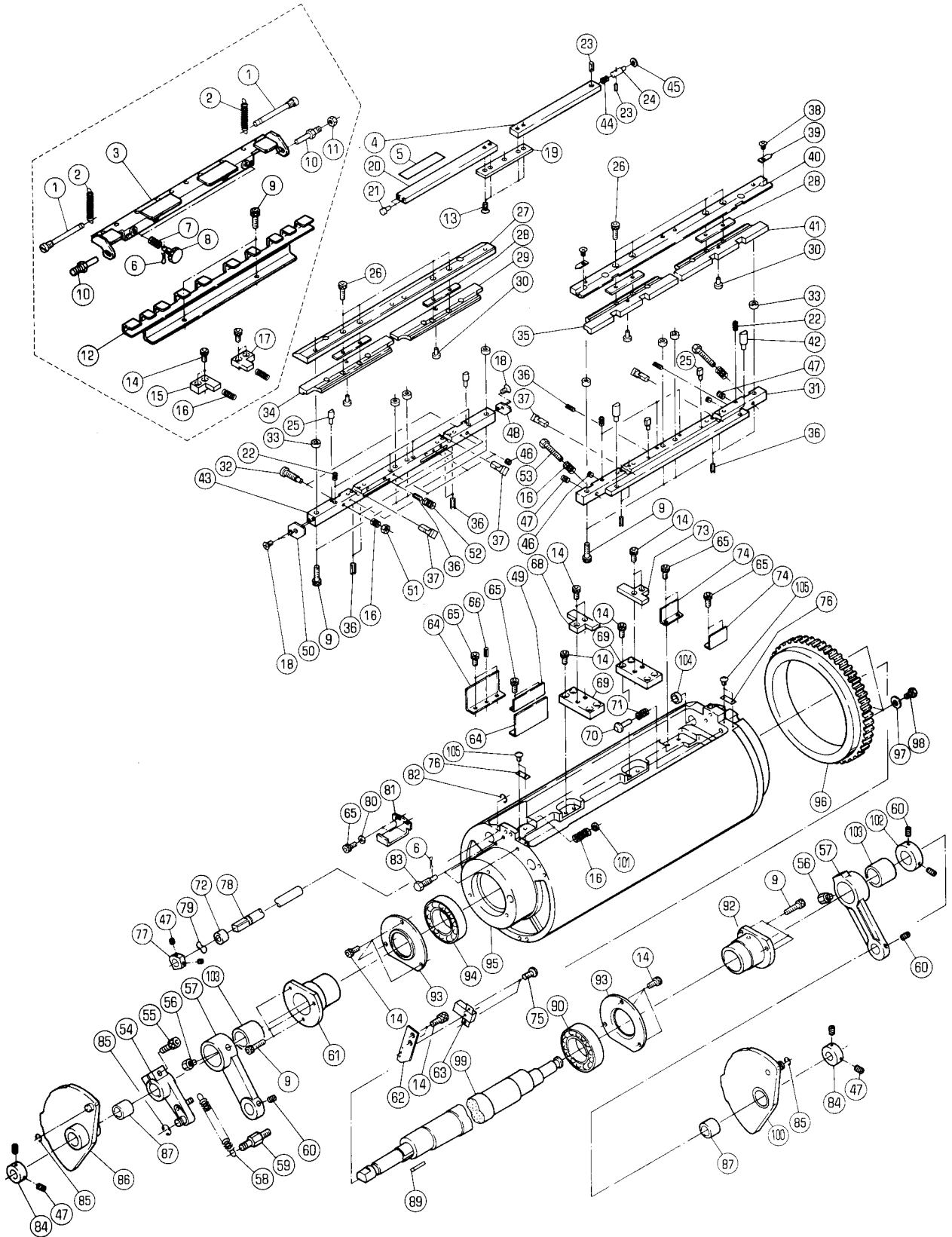

ハントウ

セクション  
SECTION

セクション番号

SECTION NUMBER

5341Z 540

PLATE CYLINDER

★マークの部品は単品ではお渡しできませんので、セット番号で注文してください。  
When ordering items marked ★, indicate the set number because they are available only as a set.

No	セット番号/ 部品番号	SET No PART No	部品名称/ 構成番号	COMPONENT PARTS	PART NAME	個数 Qty	
	5340 54	610-1	クラフ° ASSY		CLAMP ASSY	1	
				9,16,22,25,26,28,30,31,33,35-42,46,47,53			
	5340 54	620-2	ハ-ス ASSY		BASE ASSY	1	
				25,31			
	5340 54	640-2	ハ-ス ASSY		BASE ASSY	1	
				25,43			
	5340 54	660-3	クラフ° ASSY		CLAMP ASSY	1	
				9,16,18,22,25-30,32-34,36,37,43,46,48,50,51			
	5340 54	670-1	マスターテ-ルクラフ° ASSY		PLATE TAIL EDGE CLAMP ASSY	1	
				1-3,6-12,14-17			
	5340 75	840-1	カハ- ASSY		COVER ASSY	1	
				4,5,13,19-21,23,24,44,45			
	5340 75	850-1	ステ- ASSY		STAY ASSY	1	
				20,21			
	5341 22	410-1	ア-ム ASSY		ARM ASSY	1	
				56,57,103			
	5341 22	420-1	ア-ム ASSY		ARM ASSY	1	
				56,57,103			
	5341 52	280Z-1	カム ASSY		CAM ASSY	1	
				86,87			
	5341 52	290Z-1	カム ASSY		CAM ASSY	1	
				87,100			
1	5290 54	669-1	スフ° リング° スタツト°		SPRING STUD	2	
2	5290 35	131-1	スフ° リング°		SPRING	2	
3	5340 54	680	テ-ルクラフ°		TAIL EDGE CLAMP	1	
4	5340 75	852-1	ステ-		STAY	1	
5	5340 74	125	メイハ°		NAME PLATE	1	
6	9414161014		ワリヒ°	1.6X10	SPLIT PIN 1.6X10	4	
7	5290 54	413	スフ° リング°		SPRING	2	
8	5340 54	674	ツマミ		KNOB	2	
9	9670052008		ソケツトホルト	M5X20	HEXAGON SOCKET BOLT M5X20	16	
10	5340 54	675	ヒ°	ンハ-カ° イト° ネジ°	SCREW	2	
11	9660060014		ナツト	M6	HEXAGON NUT M6	1	
12	5340 54	677	ヒ°	ンハ-タ° イ	PIN BAR BASE	1	
13	9648041014		サラコネジ°	M4X10	SMALL FLUSH HEAD SCREW M4X10	4	
14	9670051001		ソケツトホルト	M5X10	HEXAGON SOCKET BOLT M5X10	24	
15	5340 54	673-2	カ°	イト°	GUIDE	1	
16	5290 54	338	スフ° リング°		SPRING	8	
17	5340 54	678-2	カ°	イト°	GUIDE	1	
18	9648040814		サラコネジ°	M4X8	SMALL FLUSH HEAD SCREW M4X8	4	
19	5340 75	853-1	フ°	レート	PLATE	1	
20	5340 75	851-1	ステ-		STAY	1	
21	5340 75	832-1	ヒ°	ン	PIN	2	
22	5290 51	083	スフ° リング°		SPRING	8	
23	9410201008		スフ° リング°	ヒ°	ン 2X10	SPRING PIN 2X10	2
24	5340 75	834-1	ヒ°	ン	PIN	1	
25	5340 54	628	マエアテヒ°	ン	PIN	4	
26	9670051808		ソケツトホルト	M5X18	HEXAGON SOCKET BOLT M5X18	8	
27	5340 54	623	クラフ°		CLAMP	1	
28	5340 54	627	フ°	ロツク	BLOCK	4	
29	5340 54	664-2	クラフ°		CLAMP	1	
30	5340 54	629-1	ロツクヒ°	ンウケ	BRACKET	4	
31	5340 54	621-2	ハ-ス		BASE	1	
32	5340 54	651-1	ホルト		BOLT	2	
33	5340 54	633	スフ°	-サ-	SPACER	8	
34	5340 54	663-2	クラフ°		CLAMP	1	
35	5340 54	661-3	クラフ°		CLAMP	1	
36	9410401408		スフ° リング°	ヒ°	ン 4X14	SPRING PIN 4X14	12
37	5340 54	626-1	ロツクヒ°	ン	LOCK PIN	4	



ハントウ

PLATE CYLINDER

セクション  
SECTIONセクション番号  
SECTION NUMBER

5341Z 540

★マークの部品は単品ではお渡しできませんので、セット番号で注文してください。  
When ordering items marked ★, indicate the set number because they are available only as a set.

No	セット番号/ 部品番号	SET No PART No	部品名称/ 構成番号	COMPONENT PARTS	PART NAME	個数 Qty	
38	9648040514		サコネジ	M4X5	SMALL FLUSH HEAD SCREW M4X5	2	
39	5340 54 631-1		インジケータ		INDICATOR	2	
40	5340 54 622-2		クランプ		CLAMP	1	
41	5340 54 662-3		クランプ		CLAMP	1	
42	5340 54 632-1		イキメピン		PIN	2	
43	5340 54 641-2		ベース		BASE	1	
44	5290 38 235		スプリング		SPRING	1	
45	9716060014		ヒラサカネ	M6	PLAIN WASHER M6	1	
46	90178		トメネジ	M5X5	SET SCREW M5X5	8	
47	9684050508		トメネジ	M5X5	SET SCREW M5X5	8	
48	5340 54 645		プレート		PLATE	1	
49	5340 54 639		プレート		PLATE	1	
50	5340 54 644-1		プレート		PLATE	1	
51	5340 54 652-1		ナット		NUT	2	
52	5330 35 792		スプリング		SPRING	2	
53	5340 54 636		ボルト		BOLT	2	
54	5341 21 160-1		トウイシア	ARM ASSY	ARM ASSY	1	
55	9670082508		ソケットボルト	M8X25	HEXAGON SOCKET BOLT M8X25	1	
56	91170		ニツプル	PFF-4	NIPPLE PFF-4	2	
57	5341 22 411-1		アーム		ARM	2	
58	5290 33 514-1		スプリング		SPRING	1	
59	5290 21 161		スプリング	カケ	SPRING STUD	1	
60	9684060608		トメネジ	M6X6	SET SCREW M6X6	4	
61	5341 54 513		シクウケ		BUSHING	1	
62	5341 54 523		センサー	フック	BRACKET	1	
63	97837		キンセツ	スイッチ	GXL-N12F	PROXIMITY SWITCH GXL-N12F	1
64	5340 54 634-1		スケール		SCALE	2	
65	9670041008		ソケットボルト	M4X10	HEXAGON SOCKET BOLT M4X10	10	
66	9410301008		スプリング	ピン	3X10	SPRING PIN 3X10	1
68	5340 54 657-1		ガイド		GUIDE	1	
69	5340 54 655		ブロック		BLOCK	2	
70	5340 54 637-1		ピン		PIN	2	
71	5290 24 251		スプリング		SPRING	2	
72	90599		ブッシング	MB1206DU	BUSHING MB1206DU	1	
73	5340 54 656-1		ガイド		GUIDE	1	
74	5340 54 635-1		プレート		PLATE	2	
75	9642030614		サコネジ	M3X6	SMALL PAN-HEAD SCREW M3X6	2	
76	5340 54 646-1		スケール		SCALE	2	
77	5340 54 654-1		カラー		COLLAR	1	
78	5327 54 653		シャフト		SHAFT	1	
79	9717120008		ナミサカネ	M12	CORRUGATED WASHER M12	1	
80	9716040014		ヒラサカネ	M4	PLAIN WASHER M4	2	
81	5341 54 521		スイッチ	プレート		PLATE	1
82	90603		CEリング	CE-12	CE-RING CE-12	1	
83	5340 54 638-1		ボルト		BOLT	2	
84	5290 29 314		トメカラ		LOCK COLLAR	2	
85	9721070008		Eリング	E-7	E-RING E-7	3	
86	5341 52 280-1		カム		CAM	1	
87	5290 33 214		メタル		BUSHING	2	
89	90900		キー	5X5X16	KEY 5X5X16	1	
90	91633		ボール	ベアリング	6206ZZCM	BALL BEARING 6206ZZCM	1
92	5341 54 514		シクウケ		BUSHING	1	
93	5341 54 515		ベアリング	カバー		BEARING COVER	2
94	91632		ボール	ベアリング	6007ZZCM	BALL BEARING 6007ZZCM	1
95	5340 54 111-4		ハントウ		PLATE CYLINDER	1	
96	5340 54 113		ギンタ	ギア		GEAR	1
97	5330 23 113		サカネ		WASHER	3	
98	9672061214		ロツカク	ボルト	M6X12	HEXAGON HEAD BOLT M6X12	3
99	5341 54 511		シャフト		SHAFT	1	

ハントウ

PLATE CYLINDER

セクション  
SECTION

セクション番号  
SECTION NUMBER

5341Z 540

★マークの部品は単品ではお渡しできませんので、セット番号で注文してください。  
When ordering items marked ★, indicate the set number because they are available only as a set.

No	セット番号/ 部品番号	SET No PART No	部品名称/ 構成番号	COMPONENT PARTS	PART NAME No	個数 Qty
100	5341	52 290-1	カム		CAM	1
101	9715050014		ヒラサカネ M5		PLAIN WASHER M5	2
102	5341	54 512	トメカラー		LOCK COLLAR	1
103	5341	22 412	メタル		BUSHING	2
104	90242		フツシユ MB1210DU		BUSHING MB1210DU	1
105	9642040614		ナハコネシ M4X6		SMALL PAN-HEAD SCREW M4X6	4

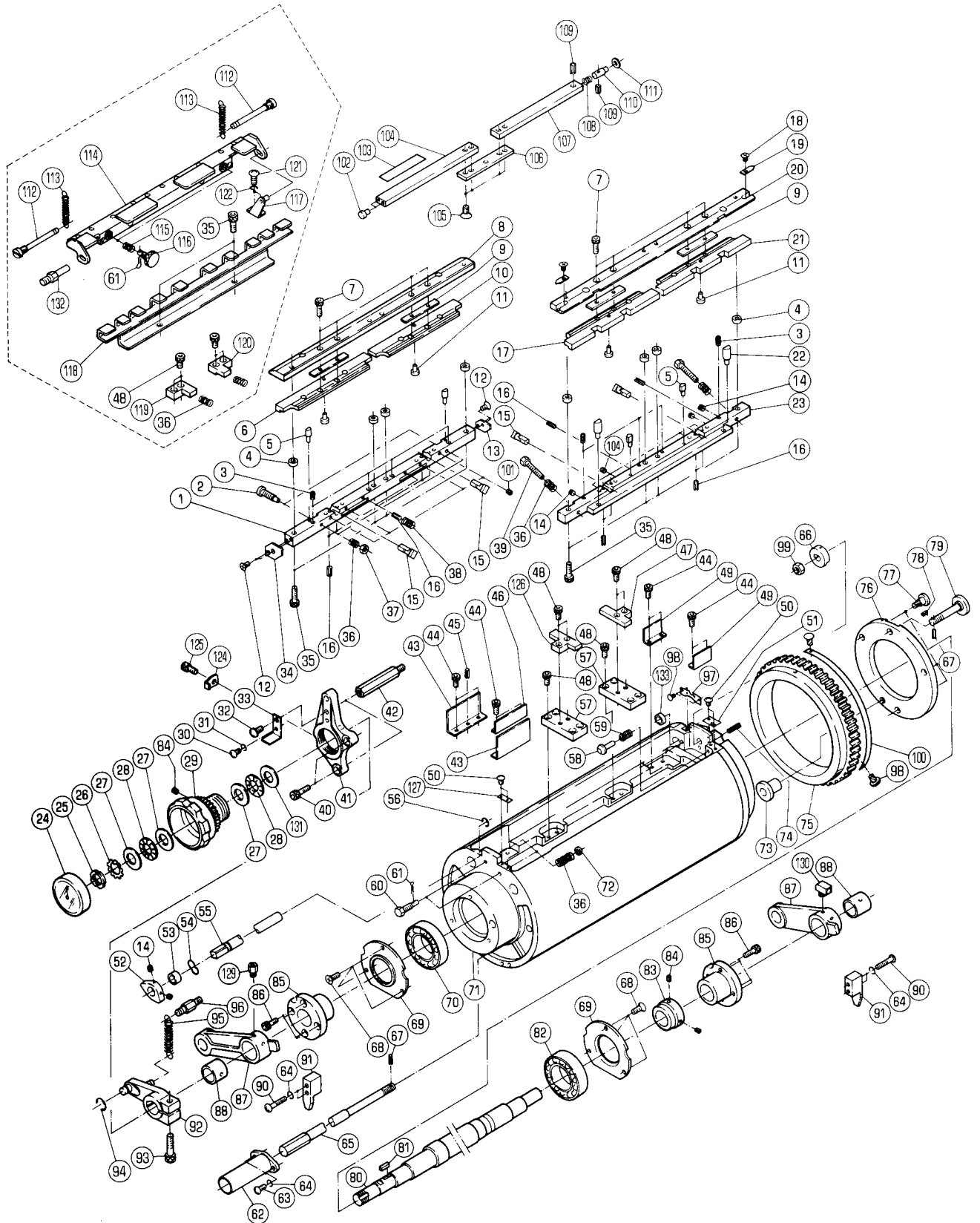

2ND PLATE CYLINDER

★マークの部品は単品ではお渡しできませんので、セット番号で注文してください。  
When ordering items marked ★, indicate the set number because they are available only as a set.

No	セット番号/ 部品番号	SET No PART No	部品名称/ 構成番号	COMPONENT PARTS	PART NAME	個数 Qty
	5327 54	660-1	クランプ° ASSY		CLAMP ASSY	1
			1-13,15,16,34-37,101			
	5340 54	610-1	クランプ° ASSY		CLAMP ASSY	1
			3-5,7,9,11,14-23,35,36,39,101			
	5340 54	620-2	ベース ASSY		BASE ASSY	1
			5,23			
	5340 54	640-2	ベース ASSY		BASE ASSY	1
			1,5			
	5340 75	850-1	ステー ASSY		STAY ASSY	1
			102,104			
	5341 22	430-1	アーム ASSY		ARM ASSY	1
			87,88,129			
	5341 22	440-1	アーム ASSY		ARM ASSY	1
			87,88,130			
	5341 54	670-1	マスタテールクランプ° ASSY		PLATE TAIL EDGE CLAMP ASSY	1
			35,36,48,61,112-122,132			
	5341 75	840	カバー ASSY		COVER ASSY	1
			102-111			
1	5340 54	641-2	ベース		BASE	1
2	5340 54	651-1	ボルト		BOLT	2
3	5290 51	083	スプリング		SPRING	8
4	5340 54	633	スペーサー		SPACER	8
5	5340 54	628	マエアピンの		PIN	4
6	5340 54	663-2	クランプ°		CLAMP	1
7	9670051808		ソケットボルト M5X18		HEXAGON SOCKET BOLT M5X18	8
8	5340 54	623	クランプ°		CLAMP	1
9	5340 54	627	ブロック		BLOCK	4
10	5340 54	664-2	クランプ°		CLAMP	1
11	5340 54	629-1	ロックピンウケ		BRACKET	4
12	9648040814		サラコネシ M4X8		SMALL FLUSH HEAD SCREW M4X8	4
13	5327 54	645	プレート		PLATE	1
14	9684050508		トメネシ M5X5		SET SCREW M5X5	4
15	5340 54	626-1	ロックピン		LOCK PIN	4
16	9410401408		スプリングピン° ヒン 4X14		SPRING PIN 4X14	12
17	5340 54	661-3	クランプ°		CLAMP	1
18	9648040514		サラコネシ M4X5		SMALL FLUSH HEAD SCREW M4X5	2
19	5340 54	631-1	インジケータ		INDICATOR	2
20	5340 54	622-2	クランプ°		CLAMP	1
21	5340 54	662-3	クランプ°		CLAMP	1
22	5340 54	632-1	イチキメピン		PIN	2
23	5340 54	621-2	ベース		BASE	1
24	5330 54	521	インジケータ		INDICATOR	1
25	90720		ロックナット AN02		LOCK NUT AN02	1
26	90721		ロックワッシャー AW02		LOCK WASHER AW02	1
27	90368		スラストワッシャー AS1102		THRUST WASHER AS1102	3
28	90480		スラストベアリング° AXK1102		THRUST BEARING AXK1102	2
29	5330 54	519-1	ツマミ(ブラック)		KNOB (BLACK)	1
29	5336 54	519-1	ツマミ(アイボリー)		KNOB (IVORY)	1
30	9642040814		ナシコネシ M4X8		SMALL PAN-HEAD SCREW M4X8	1
31	9710040008		スプリングワッシャー M4		SPRING WASHER M4	1
32	90949		バインド° コネシ M6X20		BINDING SCREW M6X20	1
33	5327 54	558	スプリング		SPRING	1
34	5340 54	644-1	プレート		PLATE	1
35	9670052008		ソケットボルト M5X20		HEXAGON SOCKET BOLT M5X20	10
36	5290 54	338	スプリング		SPRING	6
37	5340 54	652-1	ナット		NUT	2
38	5330 35	792	スプリング		SPRING	2
39	5340 54	636	ボルト		BOLT	2
40	9670062008		ソケットボルト M6X20		HEXAGON SOCKET BOLT M6X20	2

タ"12 ハント"ウ

2ND PLATE CYLINDER

セクション  
SECTIONセクション番号  
SECTION NUMBER

5341Z 542

★マークの部品は単品ではお渡しできませんので、セット番号で注文してください。  
When ordering items marked ★, indicate the set number because they are available only as a set.

No.	セット番号/ 部品番号	SET No PART No	部品名称/ 構成番号	COMPONENT PARTS	PART NAME No	個数 Qty
41	5327	54 556-1	ハント"ウスライツ"フ"ラケツト		BRACKET	1
42	5330	54 517	スタツト"		STUD	2
43	5340	54 634-1	スケール		SCALE	2
44	9670041008		ソケツトホルツ M4X10		HEXAGON SOCKET BOLT M4X10	8
45	9410301008		スフ"リツク"ヒ"ン 3X10		SPRING PIN 3X10	1
46	5340	54 639	フ"レート		PLATE	1
47	5340	54 656-1	カ"イト"		GUIDE	1
48	9670051001		ソケツトホルツ M5X10		HEXAGON SOCKET BOLT M5X10	14
49	5340	54 635-1	フ"レート		PLATE	2
50	9642040614		ナ"コネシ" M4X6		SMALL PAN-HEAD SCREW M4X6	4
51	5341	54 646-1	スケール		SCALE	1
52	5340	54 654-1	カラ-		COLLAR	1
53	90599		フ"ツシユ MB1206DU		BUSHING MB1206DU	1
54	9717120008		ナミサ"カ"ネ M12		CORRUGATED WASHER M12	1
55	5327	54 653	シヤフト		SHAFT	1
56	90603		CE-リツク" CE-12		CE-RING CE-12	1
57	5340	54 655	フ"ロツク		BLOCK	2
58	5340	54 637-1	ヒ"ン		PIN	2
59	5290	24 251	スフ"リツク"		SPRING	2
60	5340	54 638-1	ホルツ		BOLT	2
61	9414161014		ワリヒ"ン 1.6X10		SPLIT PIN 1.6X10	4
62	5327	54 135	カ"イト"		GUIDE	1
63	9642051014		ナ"コネシ" M5X10		SMALL PAN-HEAD SCREW M5X10	2
64	9710050008		ハ"ネサ"カ"ネ M5		SPRING WASHER M5	6
65	5327	54 711	ホルツ		BOLT	1
66	5327	54 722	タ"イヤル		DIAL	1
67	9410301208		スフ"リツク"ヒ"ン 3X12		SPRING PIN 3X12	2
68	9648051014		サラコネシ" M5X10		SMALL FLUSH HEAD SCREW M5X10	6
69	5327	54 121	ハ"アリツク"カハ"		COVER	2
70	91632		ホ"ルハ"アリツク" 6007ZZCM		BALL BEARING 6007ZZCM	1
71	5341	54 611-2	ハント"ウ		PLATE CYLINDER	1
72	9715050014		ヒラサ"カ"ネ M5		PLAIN WASHER M5	2
73	5327	54 712	スリーフ"		SLEEVE	1
74	9410402508		スフ"リツク"ヒ"ン 4X25		SPRING PIN 4X25	1
75	5341	54 612	シリツタ"-キ"ヤ-		GEAR	1
76	5341	54 713	オサエイタ		PLATE	1
77	5341	54 714	ヒ"ン		PIN	3
78	5327	54 723	キー		KEY	1
79	5327	54 721	ホルツ		BOLT	1
80	5341	54 551	シヤフト		SHAFT	1
81	90900		キー 5X5X16		KEY 5X5X16	1
82	91633		ホ"ルハ"アリツク" 6206ZZCM		BALL BEARING 6206ZZCM	1
83	5341	54 552	トメカラ-		LOCK COLLAR	1
84	9684060608		トメネシ" M6X6		SET SCREW M6X6	3
85	5341	54 553	メタル		BUSHING	2
86	9670051608		ソケツトホルツ M5X16		HEXAGON SOCKET BOLT M5X16	8
87	5341	22 431-1	ア-ム		ARM	2
88	5341	22 432-1	メタル		BUSHING	2
90	9642052514		ナ"コネシ" M5X25		SMALL PAN-HEAD SCREW M5X25	4
91	5327	54 554	フ"ロツク		BLOCK	2
92	5341	21 190-1	ト"ウイレア-ム ASSY		ARM ASSY	1
93	9670083008		ソケツトホルツ M8X30		HEXAGON SOCKET BOLT M8X30	1
94	9721070008		E-リツク" E-7		E-RING E-7	1
95	5290	33 514-1	スフ"リツク"		SPRING	1
96	5290	21 161	スフ"リツク"カケ		SPRING STUD	1
97	5341	54 724	メモリハ"ン		SCALE	1
98	90897		ハ"-カ-ヒ"ヨウ 1.6X3.2		RIVET 1.6X3.2	4
99	9660080014		ナツツ M8		HEXAGON NUT M8	1
100	5341	54 613	スケール		SCALE	1

タ<sup>ハ</sup>12 ハ<sup>コ</sup>ト<sup>ウ</sup>セクション  
SECTION

セクション番号

SECTION NUMBER

5341Z 542

2ND PLATE CYLINDER

★マークの部品は単品ではお渡しできませんので、セット番号で注文してください。  
When ordering items marked ★, indicate the set number because they are available only as a set.

No	セット番号/ 部品番号	SET No PART No	部品名称/ 構成番号	COMPONENT PARTS	PART NAME No	個数 Qty
101	90178		トメネジ <sup>ハ</sup>	M5X5	SET SCREW M5X5	8
102	5340 75 832-1		ピン		PIN	2
103	5340 74 125		メ <sup>ハ</sup> ン		NAME PLATE	1
104	5340 75 851-1		ステー		STAY	1
105	9648041014		サラコネジ <sup>ハ</sup>	M4X10	SMALL FLUSH HEAD SCREW M4X10	4
106	5340 75 853-1		プレート		PLATE	1
107	5340 75 852-1		ステー		STAY	1
108	5290 38 235		スプリング <sup>ハ</sup>		SPRING	1
109	9410201008		スプリング <sup>ハ</sup> ピン	2X10	SPRING PIN 2X10	2
110	5341 75 834		ピン		PIN	1
111	9716060014		ヒラサ <sup>ハ</sup> カ <sup>ネ</sup>	M6	PLAIN WASHER M6	1
112	5290 54 669-1		スプリング <sup>ハ</sup> スタッド		SPRING STUD	2
113	5290 35 131-1		スプリング <sup>ハ</sup>		SPRING	2
114	5340 54 680		テールクラ <sup>フ</sup>		TAIL EDGE CLAMP	1
115	5290 54 413		スプリング <sup>ハ</sup>		SPRING	2
116	5340 54 674		ツマミ		KNOB	2
117	5341 54 680		ブラケット		BRACKET	1
118	5340 54 677		ピン <sup>ハ</sup> ベース		PIN BAR BASE	1
119	5340 54 673-2		ガイド		GUIDE	1
120	5340 54 678-2		ガイド		GUIDE	1
121	9642041014		ナ <sup>ハ</sup> コネジ <sup>ハ</sup>	M4X10	SMALL PAN-HEAD SCREW M4X10	2
122	9710040014		ハ <sup>ネ</sup> サ <sup>ハ</sup> カ <sup>ネ</sup>	M4	SPRING WASHER M4	2
124	5341 54 559		ストッパ <sup>ー</sup>		STOPPER	1
125	9670040508		ソケットホル <sup>ト</sup>	M4X5	HEXAGON SOCKET BOLT M4X5	1
126	5340 54 657-1		ガイド		GUIDE	1
127	5340 54 646-1		スケール		SCALE	1
129	91170		ニツ <sup>フ</sup> ル	PFF-4	NIPPLE PFF-4	1
130	91169		エルボ <sup>ー</sup>	PEF-4	ELBOW PEF-4	1
131	90479		スラストワッシャ <sup>ー</sup>	WS81102	THRUST WASHER WS81102	1
132	5340 54 675		ピン <sup>ハ</sup> カ <sup>ネ</sup> イト <sup>ネ</sup> ジ <sup>ハ</sup>		SCREW	1
133	90242		フ <sup>ツ</sup> シ <sup>ユ</sup>	MB1210DU	BUSHING MB1210DU	1

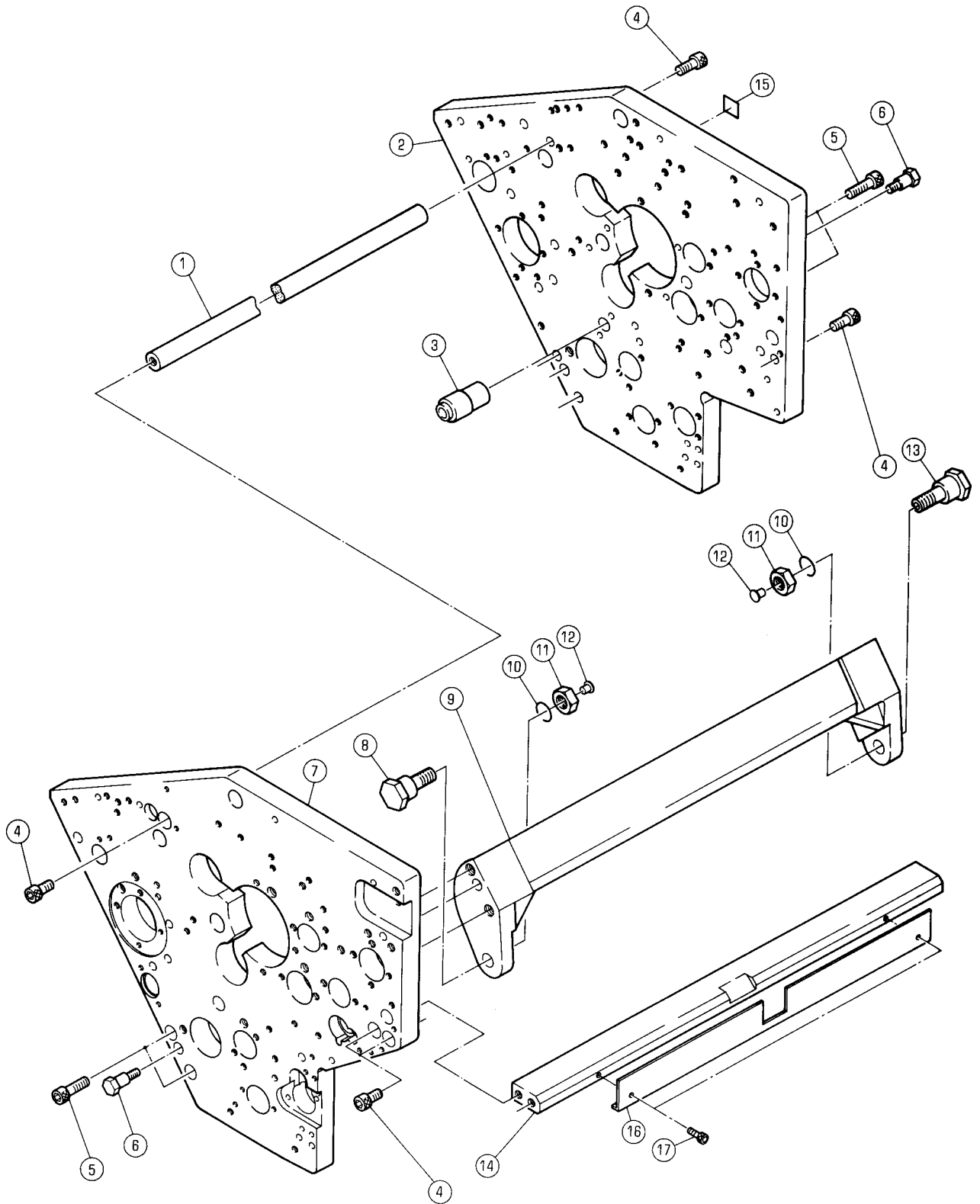

タイプ2 インキフレーム

セクション  
SECTION

セクション番号

SECTION NUMBER

5341Z 552

2ND INK FRAME

★マークの部品は単品ではお渡しできませんので、セット番号で注文してください。  
When ordering items marked ★, indicate the set number because they are available only as a set.

No.	セット番号/ 部品番号	SET No PART No	部品名称/ 構成番号	COMPONENT PARTS	PART NAME No	個数 Qty
1	5310 55 315		ステー		STAY	1
2	5341 55 114-5		インキフレーム		INK FRAME	1
3	5340 53 272		フツツコク		BUSHING	1
4	9670081608		ソケットホルト M8X16		HEXAGON SOCKET BOLT M8X16	6
5	9670082508		ソケットホルト M8X25		HEXAGON SOCKET BOLT M8X25	4
6	5290 55 314		ピン		PIN	2
7	5341 55 113-4		インキフレーム		INK FRAME	1
8	5290 55 313-1		ピン		PIN	1
9	5341 55 311		シテンフレーム		FRAME	1
10	9710120008		ハネサカカネ M12		SPRING WASHER M12	2
11	9660120014		ナット M12		HEXAGON NUT M12	2
12	91250		オイルカップ <sup>o</sup> 1/4"		OIL CUP 1/4"	2
13	5290 55 312		ピン		PIN	1
14	5341 55 315-1		ステー		STAY	1
15	5290 89 619		CDメイハツ		NAME PLATE	1
16	5341 55 316		カバー		COVER	1
17	9670051008		ソケットホルト M5X10		HEXAGON SOCKET BOLT M5X10	2



ﾀｲﾌﾟ12 ｲﾝｷﾌｫﾝﾃﾝ  
2ND INK FOUNTAIN

セクション  
SECTION

セクション番号  
SECTION NUMBER

5341Z 560

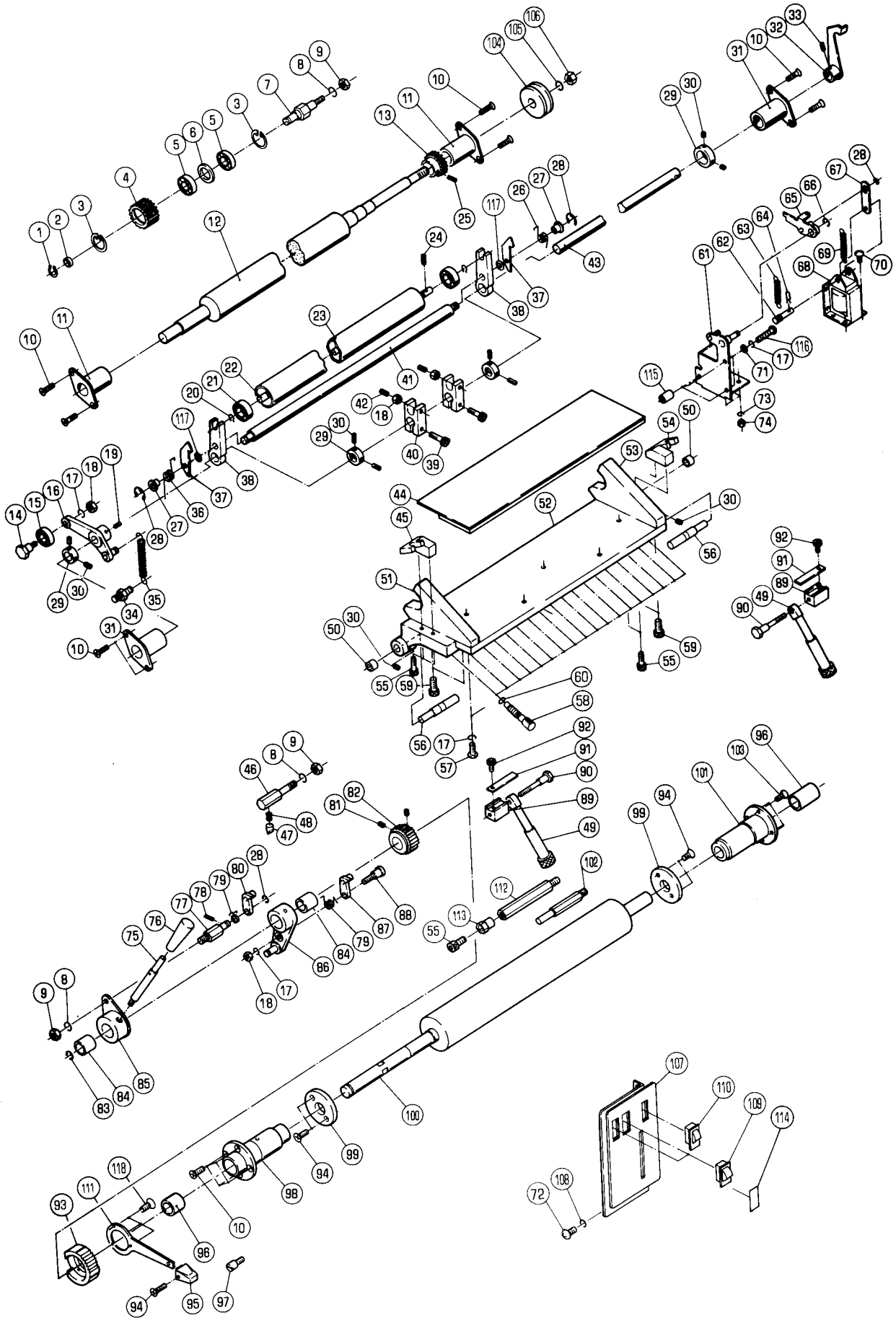

ﾀｲﾌﾟ2 ｲﾝｷﾌｵﾝﾃﾝ

セクション  
SECTION

セクション番号

SECTION NUMBER

5341Z 560

2ND INK FOUNTAIN

★マークの部品は単品ではお渡しできませんので、セット番号で注文してください。  
When ordering items marked ★, indicate the set number because they are available only as a set.

No.	セット番号/ 部品番号	SET No. PART No.	部品名称/ 構成番号	COMPONENT PARTS	PART NAME	個数 Qty
	5290	51 042Z-2	メタルホルﾀﾞｰ	ASSY	HOUSING ASSY	1
			96,101			
★	5322	51 010-3	ﾊﾞｰｽASSY		BASE ASSY	1
			17,44,51-53,57,59			
	5327	51 320	ｷｯﾌﾟ	ASSY	GEAR ASSY	1
			3-6			
	5327	56 000-2	ｲﾝｷｯｼﾞ	ASSY	INK FOUNTAIN ASSY	1
			17,44,51-53,57,59,94,99,100			
★	5327	56 030	ｲﾝｷﾌｵﾝﾃﾝ	ASSY	INK FOUNTAIN ROLLER ASSY	1
			94,99,100			
	5327	56 050	ｲﾝｷﾞﾁｮｳ	ASSY	RING ASSY	1
			93,111,118			
	5327	56 060Z	ｵｸﾘｱｰ	ASSY	ARM ASSY	1
			84,86			
	5327	56 080	ﾗｯﾁｪｯﾄ	ASSY	RATCHET HANDLE ASSY	1
			84,85			
	5330	51 080	ﾚﾊﾞｰ	ASSY	LEVER (BLACK) ASSY	1
			75,76			
	5336	51 080	ﾚﾊﾞｰ	ASSY	LEVER (IVORY) ASSY	1
			75,76			
	5340	51 041Z	ｼﾞｯｸ	ASSY	BUSHING ASSY	1
			96,98			
	5340	51 140Z	ﾀｸﾀｰ	ASSY	DUCTOR ROLLER ASSY	1
			21,23			
	5341	56 100-1	ﾀｸﾀｰ	ASSY	DUCTOR DRIVE SHAFT ASSY	1
			14-19,26-30,32,33,36-43,117			
	5341	56 110-1	ｼﾞｬﾌﾄ	ASSY	SHAFT ASSY	1
			16,19,32,33,43			
	5341	56 300-1	ｲﾝｷﾌ	ASSY	INK FIRST ROLLER ASSY	1
			12,13,25			
	1	9722100008	C-ﾘﾝｸ	C-10	C-RING C-10	1
	2	5321 43 117	ｽﾊﾟｰ		SPACER	1
	3	9723220008	C-ﾘﾝｸ	C-22	C-RING C-22	2
	4	5327 51 321	ｷｯﾌﾟ		GEAR	1
	5	91609	ﾎｰﾙ	6900ZZ	BALL BEARING 6900ZZ	2
	6	5321 43 118	ｽﾊﾟｰ		SPACER	1
	7	5327 51 323	ｽﾀｯﾄ		STUD	1
	8	9710080008	ﾊﾞｽ	M8	SPRING WASHER M8	3
	9	9660080014	ﾅｯﾄ	M8	HEXAGON NUT M8	3
	10	9648051614	ｽｸﾚｰ	M5X16	SMALL FLUSH HEAD SCREW M5X16	12
	11	5340 51 313-1	ﾒﾀﾙ		BUSHING	2
	12	5341 56 310-1	ﾛｰﾗｰ		ROLLER	1
	13	5290 51 312	ｷｯﾌﾟ		GEAR	1
	14	5290 51 122	ﾋﾞﾝ		PIN	1
	15	90200	ﾎｰﾙ	607ZZ	BALL BEARING 607ZZ	1
	16	5290 51 120-3	ﾚﾊﾞｰ	ASSY	LEVER ASSY	1
	17	9710050008	ﾊﾞｽ	M5	SPRING WASHER M5	10
	18	9660050014	ﾅｯﾄ	M5	HEXAGON NUT M5	4
	19	9410402208	ｽﾌﾟﾘﾝｸﾞ	4X22	SPRING PIN 4X22	1
	20	90627	G-ﾘﾝｸ	G-7	G-RING G-7	2
	21	90331	ﾎｰﾙ	607DDU	BALL BEARING 607DDU	2
	22	5341 56 142	ｼﾞｬﾌﾄ		SHAFT	1
	23	5340 51 140	ﾀｸﾀｰ		DUCTOR ROLLER	1
	24	9410301250	ｽﾌﾟﾘﾝｸﾞ	3X12	SPRING PIN 3X12	1
	25	9410302508	ｽﾌﾟﾘﾝｸﾞ	3X25	SPRING PIN 3X25	1
	26	5290 51 133	ｽﾌﾟﾘﾝｸﾞ		SPRING	1
	27	5290 51 135	ｶﾗｰ		COLLAR	2
	28	9721040008	E-ﾘﾝｸ	E-4	E-RING E-4	2
	29	5290 29 315	ﾄﾒ		LOCK COLLAR	4

★マークの部品は単品ではお渡しできませんので、セット番号で注文してください。  
When ordering items marked ★, indicate the set number because they are available only as a set.

No.	セット番号/ 部品番号	SET No PART No	部品名称/ 構成番号	COMPONENT PARTS	PART NAME	個数 Qty
30	9684050508		トメネジ	M5X5	SET SCREW M5X5	10
31	5290 29 220-1		メタル		BUSHING	2
32	5341 56 120		クラッチアーム		CLUTCH ARM	1
33	9410402008		ｽﾌﾟﾘﾝｸﾞ	ﾋﾟﾝ 4X20	SPRING PIN 4X20	1
34	5327 56 124		ｽﾌﾟﾘﾝｸﾞ	ｶﾃ	SPRING STUD	1
35	5290 51 123-1		ｽﾌﾟﾘﾝｸﾞ		SPRING	1
36	5290 51 134		ｽﾌﾟﾘﾝｸﾞ		SPRING	1
37	5330 51 132		ラッチ		LATCH	2
38	5290 51 131-2		アーム		ARM	2
39	9670062008		ソケットホルト	M6X20	HEXAGON SOCKET BOLT M6X20	2
40	5290 51 112-2		アーム		ARM	2
41	5341 56 136-1		ステー		STAY	1
42	9680051208		トメネジ	M5X12	SET SCREW M5X12	2
43	5327 56 111		シャフト		SHAFT	1
★44	5340 51 020		ﾌﾞﾚｰﾄﾞ		BLADE	1
45	5340 51 044-2		ﾌﾞﾗｹｯﾄ		BRACKET	1
46	5290 51 081-1		ｽﾀｯﾄﾞ		STUD	1
47	5290 51 082		ツメ		PAWL	1
48	5290 51 083		ｽﾌﾟﾘﾝｸﾞ		SPRING	1
49	5340 51 040-1		ツマミ		KNOB	2
50	5300 45 243		メタル		BUSHING	2
★51	5340 51 013-2		ｲﾝｷｯｼﾞ	ソクｲﾀ	INK FOUNTAIN SIDE PLATE	1
★52	5322 51 011-3		ﾊﾞｰｽ		BASE	1
★53	5340 51 012-2		ｲﾝｷｯｼﾞ	ソクｲﾀ	INK FOUNTAIN SIDE PLATE	1
54	5340 51 043-2		ﾌﾞﾗｹｯﾄ		BRACKET	1
55	9670052008		ソケットホルト	M5X20	HEXAGON SOCKET BOLT M5X20	5
56	5290 51 017		ﾋﾟﾝ		PIN	2
57	9642051814		ｽﾏﾙﾊﾟﾝ	ﾋｰﾄﾞ ｽｸﾚｯ	SMALL PAN-HEAD SCREW M5X18	5
58	5340 51 017		ｲﾝｷ	ｻﾞｲﾋﾞﾝ	INK FEED VOLUME CONTROL SCREW	18
59	9670082008		ソケットホルト	M8X20	HEXAGON SOCKET BOLT M8X20	6
60	90510		O-ﾘﾝｸﾞ	P-6	O-RING P-6	18
61	5341 56 180		ﾌﾞﾗｹｯﾄ		BRACKET	1
62	5327 51 182		ﾋﾟﾝ		PIN	1
63	5290 21 521		ｽﾌﾟﾘﾝｸﾞ		SPRING	1
64	90628		ｽﾅｯﾌﾟ	ﾋﾟﾝ SSP-4	SNAP PIN SSP-4	1
65	5330 55 550		アーム		ARM	1
66	9721070008		E-ﾘﾝｸﾞ	E-7	E-RING E-7	1
67	5327 51 183		ﾘﾝｸ		LINK	1
68	97606-1		ソレノイド	AS-03A AC115V	SOLENOID AS-03A AC115V	1
69	5290 21 162		ｽﾌﾟﾘﾝｸﾞ		SPRING	1
70	9642040814		ｽﾏﾙﾊﾟﾝ	ﾋｰﾄﾞ ｽｸﾚｯ	SMALL PAN-HEAD SCREW M4X8	3
71	9716050014		ﾋﾟﾝ	ワｯｼﾞ	PLAIN WASHER M5	3
72	9642051014		ｽﾏﾙﾊﾟﾝ	ﾋｰﾄﾞ ｽｸﾚｯ	SMALL PAN-HEAD SCREW M5X10	2
73	9710040008		ｽﾌﾟﾘﾝｸﾞ	ワｯｼﾞ	SPRING WASHER M4	3
74	9660040014		ナット	M4	HEXAGON NUT M4	3
75	5330 51 093-1		レバー		LEVER	1
76	5300 57 133		ｸﾞﾘｯﾌﾟ	(アイボリー)	GRIP (IVORY)	1
76	5340 51 094		ｸﾞﾘｯﾌﾟ	(ﾌﾞﾗｯｸ)	GRIP (BLACK)	1
77	5327 56 095		ｽﾀｯﾄﾞ		STUD	1
78	9410301608		ｽﾌﾟﾘﾝｸﾞ	ﾋﾟﾝ 3X16	SPRING PIN 3X16	1
79	5330 55 522		ｽﾌﾟﾘﾝｸﾞ		SPRING	2
80	5340 51 096		ﾌｰﾄﾞ	ｸﾞﾘｯﾊﾟ	FEEDING GRIPPER	1
81	9684060608		ﾄﾒ	ﾈｼﾞ M6X6	SET SCREW M6X6	2
82	5330 55 521-3		ﾗｯﾁ	ﾜｲｰﾙ	RATCHET WHEEL	1
83	9721120008		E-ﾘﾝｸﾞ	E-12	E-RING E-12	1
84	5327 56 093		メタル		BUSHING	2
85	5327 56 090		ﾗｯﾁ	ﾊﾝﾄﾞﾙ	RATCHET HANDLE	1
86	5327 56 060		ﾌｰﾄﾞ	ｸﾞﾘｯﾊﾟ	ARM	1
87	5330 55 523		ﾌｰﾄﾞ	ｸﾞﾘｯﾊﾟ	FEEDING GRIPPER	1

タイ2 インキフオンテン

セクション  
SECTION

セクション番号

SECTION NUMBER

5341Z 560

2ND INK FOUNTAIN

★マークの部品は単品ではお渡しできませんので、セット番号で注文してください。  
When ordering items marked ★, indicate the set number because they are available only as a set.

No.	セット番号/ 部品番号	SET No PART No	部品名称/ 構成番号	COMPONENT PARTS	PART NAME No	個数 Qty
88	5290 51	063-1	ピン		PIN	1
89	5290 51	048	ブロック		BLOCK	2
90	5290 51	047	スタット		STUD	2
91	5290 51	049	イタハネ		LEAF SPRING	2
92	9670050608		ソケットホルト M5X6		HEXAGON SOCKET BOLT M5X6	2
93	5327 56	051-1	リング		RING	1
94	9648041014		サラコネシ M4X10		SMALL FLUSH HEAD SCREW M4X10	5
95	5300 33	538	ツマミ(アイホリ)		KNOB (IVORY)	1
95	5310 33	538	ツマミ(ブラック)		KNOB (BLACK)	1
96	5290 51	043	メタル		BUSHING	2
97	5290 52	422	ピン		PIN	1
98	5340 51	041	シクウケ		BUSHING	1
★99	5330 51	033	スパーサー		SPACER	2
★100	5327 56	031	インキフオンテンドローラ		INK FOUNTAIN ROLLER	1
101	5290 51	042-2	メタルホルダー		HOUSING	1
102	5340 51	097	ストッパ		STOPPER	1
103	9648051014		サラコネシ M5X10		SMALL FLUSH HEAD SCREW M5X10	4
104	5290 51	414	ホイール		WHEEL	1
105	9710100014		ハネサカネ M10		SPRING WASHER M10	1
106	90701		Uナット M10		U-NUT M10	1
107	5341 61	133	パネル		PANEL	1
108	9710050014		ハネサカネ M5		SPRING WASHER M5	1
109	96559		スイッチ C1520AT-BW クレストラインタイプ		SWITCH C1520AT-BW CRESTLINE TYPE	1
109	96559		スイッチ C1520AT-BW モルletonタイプ		SWITCH C1520AT-BW MOLLETON TYPE	2
110	96560		スイッチ C1500AT-BW		SWITCH C1500AT-BW	1
111	5340 51	052-1	レバー		LEVER	1
112	5327 56	097	スタット		STUD	1
113	5327 56	098	ストッパ		STOPPER	1
114	5341 61	134	プレート クレストラインタイプ		PLATE CRESTLINE TYPE	1
115	5327 56	186	スパーサー		SPACER	3
116	9642053514		ナハコネシ M5X35		SMALL PAN-HEAD SCREW M5X35	3
117	5430 51	537	ヒラサカネ		PLAIN WASHER	2
118	9648040814		サラコネシ M4X8		SMALL FLUSH HEAD SCREW M4X8	3

ﾀｲﾌﾟ12 ﾀﾝｸﾞﾛｰﾗｰ  
2ND INK ROLLER

セクション  
SECTION

セクション番号  
SECTION NUMBER

5341Z 562

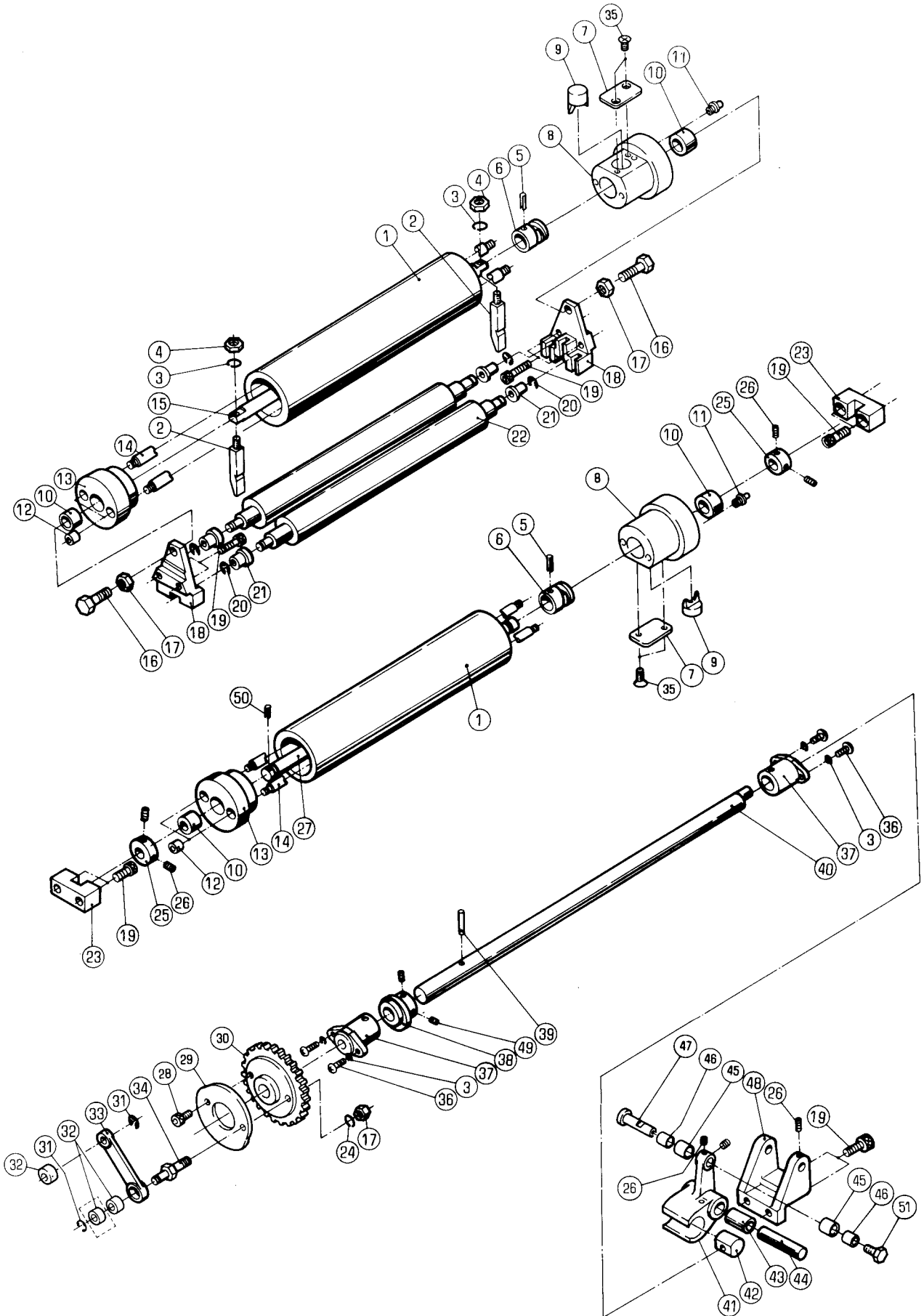

タイ2インキローラ-

セクション  
SECTION

セクション番号

SECTION NUMBER

5341Z 562

2ND INK ROLLER

★マークの部品は単品ではお渡しできませんので、セット番号で注文してください。  
When ordering items marked ★, indicate the set number because they are available only as a set.

No	セット番号/ 部品番号	SET No PART No	部品名称/ 構成番号	COMPONENT PARTS	PART NAME	個数 Qty
	5290 51	232Z-1	リンク ASSY		LINK ASSY	1
			32,33			
	5290 51	640-2	ナヒ°アネジ°ト°ツツカム ASSY		DOG & CAM	2
			6,9			
	5300 51	631Z-2	メタルホルタ°- ASSY		HOUSING ASSY	2
			8,10			
	5300 51	641Z	メタルホルタ°- ASSY		HOUSING ASSY	2
			10,13			
	5322 51	600-3	トツフ°オシレ°テイク°ローラ° AS		TOP OSCILLATING ROLLER ASSY	1
			1,5-15,35			
	5322 51	620-2	ローラ°シャフト ASSY		SHAFT ASSY	1
			5,6,9,15			
	5322 51	630-3	オシレ°テイク°ローラ° ASSY		OSCILLATING ROLLER ASSY	2
			1,7,8,10-14,35			
	5322 51	900-3	オシレ°テイク°ローラ° ASSY		OSCILLATING ROLLER ASSY	1
			1,5-14,27,35			
	5322 51	920-2	シャフト ASSY		SHAFT ASSY	1
			5,6,9,27			
	5327 56	210	カムシャフト ASSY		CAM SHAFT ASSY	1
			30,39,40			
	5341 56	431Z	ク°ト°ウ°ア°ム ASSY		ARM ASSY	1
			41,43			
1	5322 51	610-2	ライタ°-オシレ°テイク°ローラ°		RIDER OSCILLATING ROLLER	2
2	5290 51	623	フツト		FOOT	2
3	9710050008		ハ°ネ°サ°カ°ネ M5		SPRING WASHER M5	6
4	9660050014		ナツト M5		HEXAGON NUT M5	2
5	9410302008		スフ°リンク°ヒ°ン 3X20		SPRING PIN 3X20	2
6	5290 51	622-2	カム		CAM	2
7	5300 51	633-2	フ°レート		PLATE	2
8	5300 51	631-2	メタルホルタ°-		HOUSING	2
9	5290 51	632-2	ツメ		PAWL	2
10	5290 51	642-2	メタル		BUSHING	4
11	91254		ク°リ°ス°ニツフ°ル NIP-B6		NIPPLE NIP-B6	2
12	5300 51	644	トメカラ°		LOCK COLLAR	4
13	5300 51	641	メタルホルタ°-		HOUSING	2
14	5322 51	643	シャフト		SHAFT	4
15	5322 51	621	シャフト		SHAFT	1
16	9672061614		ロツカクホ°ルト M6X16		HEXAGON HEAD BOLT M6X16	2
17	9660060014		ナツト M6		HEXAGON NUT M6	3
18	5290 51	522	フ°ラ°ケツト		BRACKET	2
19	9670062008		ソケツトホ°ルト M6X20		HEXAGON SOCKET BOLT M6X20	10
20	90601		CE°リンク° CE-8		CE-RING CE-8	4
21	5290 51	521	メタル		BUSHING	4
22	5322 51	510	インキローラ°		INK DISTRIBUTOR ROLLER	2
23	5322 51	931	フ°ラ°ケツト		BRACKET	2
24	9710060008		ハ°ネ°サ°カ°ネ M6		SPRING WASHER M6	1
25	5290 29	315	トメカラ°		LOCK COLLAR	2
26	9684050508		トメネジ° M5X5		SET SCREW M5X5	7
27	5322 51	921	シャフト		SHAFT	1
28	9670061208		ソケツトホ°ルト M6X12		HEXAGON SOCKET BOLT M6X12	1
29	5327 57	313	カム		CAM	1
30	5327 56	212	ギ°ア		GEAR	1
31	9721070008		E°リンク° E-7		E-RING E-7	2
32	5290 21	212	メタル		BUSHING	3
			ク°レ°ス°ト°ライ°ン°タイフ°		CRESTLINE TYPE	
32	5290 21	212	メタル		BUSHING	2
			モ°ル°ト°ン°タイフ°		MOLLETON TYPE	
33	5290 51	232-1	リンク		LINK	1
34	5327 57	314	ヒ°ン		PIN	1

ﾀﾞｲ2ｲﾝｷﾛｰﾗｰ

2ND INK ROLLER

セクション  
SECTION

セクション番号  
SECTION NUMBER

5341Z 562

★マークの部品は単品ではお渡しできませんので、セット番号で注文してください。  
When ordering items marked ★, indicate the set number because they are available only as a set.

No	セット番号/ 部品番号	SET No PART No	部品名称/ 構成番号	COMPONENT PARTS	PART NAME	個数 Qty
35	9648040814		サラコネｼﾞ	M4X8	SMALL FLUSH HEAD SCREW M4X8	4
36	9642051614		ナﾊﾞｺネｼﾞ	M5X16	SMALL PAN-HEAD SCREW M5X16	4
37	5327 29 210		ﾏﾀﾙ		BUSHING	2
38	5290 51 213-2		ｶﾑ		CAM	1
39	9410403208		ｽﾌﾟﾘﾝｸﾞﾊﾟﾋﾞｵﾝ	4X32	SPRING PIN 4X32	1
40	5310 51 211-1		ｼﾞｬﾌﾄ		SHAFT	1
41	5341 56 431		ｸﾞﾗﺉｱｰﾑ		ARM	1
42	5290 51 435		ﾏﾀﾙ		BUSHING	1
43	5290 51 432		ﾏﾀﾙ		BUSHING	1
44	5290 51 433		ｼﾞｬﾌﾄ		SHAFT	1
45	5290 51 437-1		ｶﾗｰ		COLLAR	2
46	90230		ﾅｲﾘﾝ	IR 10X13X12.5	INNER RACE IR 10X13X12.5	2
47	5341 56 436		ｺﾛﾋﾞｵﾝ		PIN	1
48	5290 51 434-1		ﾌﾞﾗｹｯﾄ		BRACKET	1
49	9684060608		ﾄﾓﾈｼﾞ	M6X6	SET SCREW M6X6	2
50	9410303008		ｽﾌﾟﾘﾝｸﾞﾊﾟﾋﾞｵﾝ	3X30	SPRING PIN 3X30	1
51	5341 56 438		ﾎﾙﾄ		BOLT	1

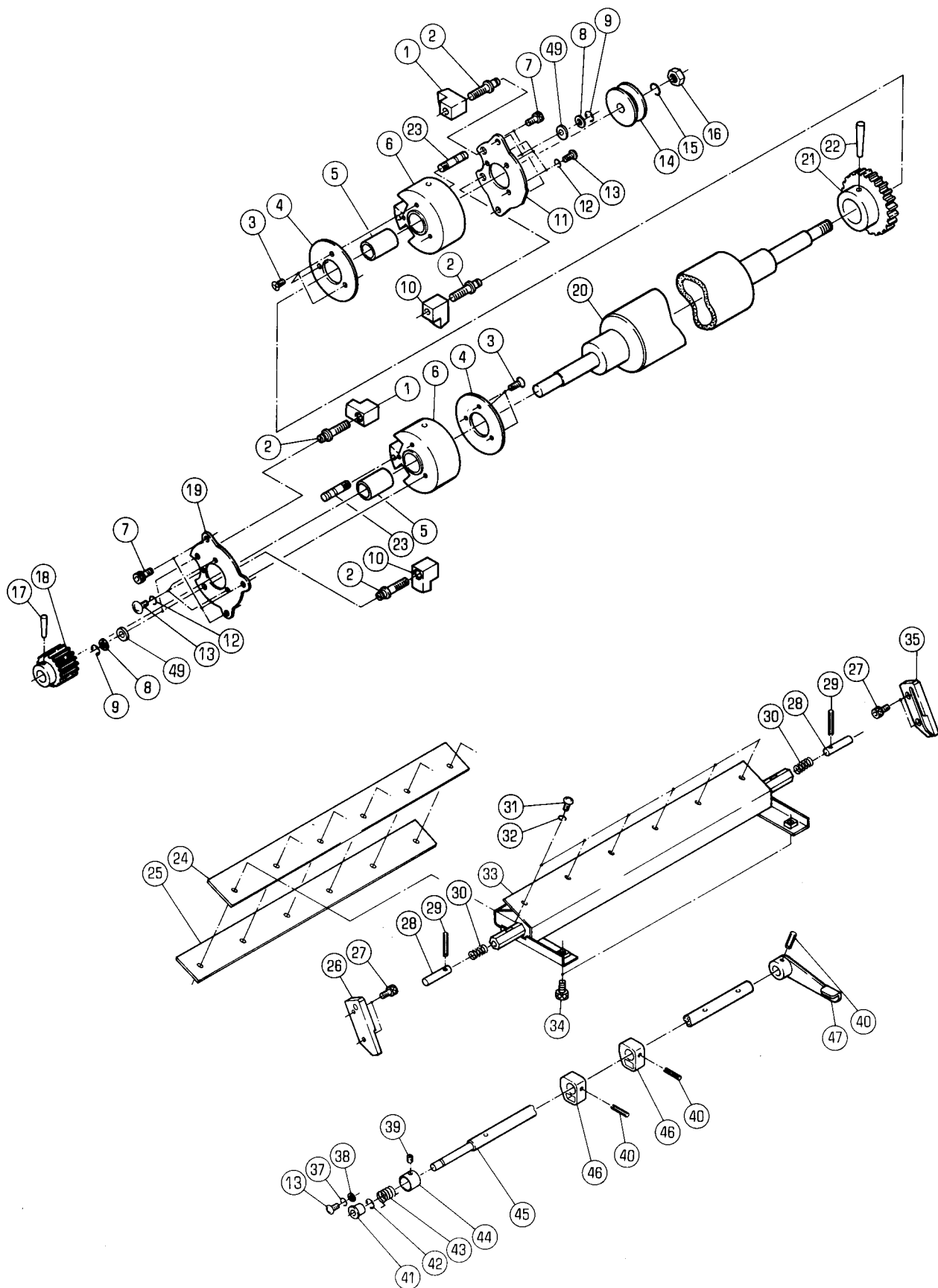



ﾀﾞｲ2ｲﾝｷｵｳﾃﾝﾚｰ

セクション  
SECTION

セクション番号

SECTION NUMBER

5341Z 564

2ND INK OSCILLATING ROLLER

★マークの部品は単品ではお渡しできませんので、セット番号で注文してください。  
When ordering items marked ★, indicate the set number because they are available only as a set.

No	セット番号/ 部品番号	SET No PART No	部品名称/ 構成番号	COMPONENT PARTS	PART NAME	個数 Qty
	5322 51	400-2	ｲﾝｷｵｼﾚｰﾃｲﾝｸﾞﾚｰ-ASSY	INK OSCILLATING ROLLER ASSY	INK OSCILLATING ROLLER ASSY	1
			17,18,20-22			
	5340 51	423Z-2	ﾒﾀﾙﾎﾙﾀﾞ- ASSY	HOUSING ASSY	HOUSING ASSY	2
			5,6			
	5341 57	500-4	ｲﾝｷﾚｰ-ｾﾝｼﾞｻﾞｲﾝｷ	INK ROLLER CLEANUP ATTACHMENT	INK ROLLER CLEANUP ATTACHMENT	1
			24,25,28-34			
	5341 57	520	ﾚｰ-ｾﾝｼﾞｻﾞｲﾝｷ	INK ROLLER CLEANING SHAFT ASSY	INK ROLLER CLEANING SHAFT ASSY	1
			40,45-47			
1	5290 51	426	ﾌﾞﾛｯｸ	BLOCK	BLOCK	2
2	5290 51	424-1	ﾈｼﾞ	SCREW	SCREW	4
3	9648051014		ｻﾗｺﾈｼﾞ M5X10	SMALL FLUSH HEAD SCREW M5X10	SMALL FLUSH HEAD SCREW M5X10	6
4	5290 51	423	ｶﾊﾞｰ	COVER	COVER	2
5	5290 51	043	ﾒﾀﾙ	BUSHING	BUSHING	2
6	5340 51	423-2	ﾒﾀﾙﾎﾙﾀﾞ-	HOUSING	HOUSING	2
7	9670061208		ｿｹｯﾄﾎﾙﾄ M6X12	HEXAGON SOCKET BOLT M6X12	HEXAGON SOCKET BOLT M6X12	5
8	5290 29	313	ｻｶﾞﾈ	WASHER	WASHER	4
9	90610		BE-ﾘﾝｸﾞ BE-60	BE-RING BE-60	BE-RING BE-60	4
10	5290 51	425	ﾌﾞﾛｯｸ	BLOCK	BLOCK	2
11	5327 56	421	ﾌﾟﾚｰﾄ	PLATE	PLATE	1
12	9710050008		ﾊﾞｽﾞｰ M5	SPRING WASHER M5	SPRING WASHER M5	6
13	9642051014		ﾅﾊﾞｰ M5X10	SMALL PAN-HEAD SCREW M5X10	SMALL PAN-HEAD SCREW M5X10	7
14	5290 51	414	ﾎｲｰﾙ	WHEEL	WHEEL	1
15	9710100008		ﾊﾞｽﾞｰ M10	SPRING WASHER M10	SPRING WASHER M10	1
16	90701		Uﾅｯﾄ M10	U-NUT M10	U-NUT M10	1
17	9411403200		ﾃｰﾊﾟｰ 4X32	TAPER PIN 4X32	TAPER PIN 4X32	1
18	5290 51	413	ｷﾞｱ	GEAR	GEAR	1
19	5340 51	422-1	ﾌﾟﾚｰﾄ	PLATE	PLATE	1
20	5322 51	410-2	ｲﾝｷｵｼﾚｰﾃｲﾝｸﾞﾚｰ	INK OSCILLATING ROLLER	INK OSCILLATING ROLLER	1
21	5290 51	412	ｷﾞｱ	GEAR	GEAR	1
22	9411405000		ﾃｰﾊﾟｰ 4X50	TAPER PIN 4X50	TAPER PIN 4X50	1
23	5290 51	427	ｽﾌﾟﾘﾝｸﾞ	SPRING STUD	SPRING STUD	2
24	5340 52	524-1	ﾌﾞﾚｰﾄﾞ	BLADE	BLADE	1
25	5310 52	523	ﾌﾟﾚｰﾄ	PLATE	PLATE	1
26	5341 57	518-1	ﾀﾞｲ2ﾚｰ-ｾﾝｼﾞ	2ND ROLLER CLEANING BRACKET	2ND ROLLER CLEANING BRACKET	1
27	9670051001		ｿｹｯﾄﾎﾙﾄ M5X10	HEXAGON SOCKET BOLT M5X10	HEXAGON SOCKET BOLT M5X10	4
28	5327 57	517	ﾋﾟﾝ	PIN	PIN	2
29	9410303008		ｽﾌﾟﾘﾝｸﾞ 3X30	SPRING PIN 3X30	SPRING PIN 3X30	2
30	5340 52	519	ｽﾌﾟﾘﾝｸﾞ	SPRING	SPRING	2
31	9642041014		ﾅﾊﾞｰ M4X10	SMALL PAN-HEAD SCREW M4X10	SMALL PAN-HEAD SCREW M4X10	6
32	9710040014		ﾊﾞｽﾞｰ M4	SPRING WASHER M4	SPRING WASHER M4	6
33	5341 57	510-2	ｲﾝｷﾚｰ-ｾﾝｼﾞ	INK ROLLER CLEANING TRAY	INK ROLLER CLEANING TRAY	1
34	9670061608		ｿｹｯﾄﾎﾙﾄ M6X16	HEXAGON SOCKET BOLT M6X16	HEXAGON SOCKET BOLT M6X16	2
35	5341 57	519-1	ﾀﾞｲ2ﾚｰ-ｾﾝｼﾞ	2ND ROLLER CLEANING BRACKET	2ND ROLLER CLEANING BRACKET	1
37	9710050014		ﾊﾞｽﾞｰ M5	SPRING WASHER M5	SPRING WASHER M5	1
38	9716050014		ﾌﾟﾗｲﾝ M5	PLAIN WASHER M5	PLAIN WASHER M5	1
39	9684050508		ﾄﾞﾚｽ M5X5	SET SCREW M5X5	SET SCREW M5X5	1
40	9410302008		ｽﾌﾟﾘﾝｸﾞ 3X20	SPRING PIN 3X20	SPRING PIN 3X20	3
41	5330 24	341	ﾎﾙﾀﾞ	HOUSING	HOUSING	1
42	9721070008		E-ﾘﾝｸﾞ E-7	E-RING E-7	E-RING E-7	1
43	5300 82	221	ｽﾌﾟﾘﾝｸﾞ	SPRING	SPRING	1
44	5300 59	132	ｽﾌﾟﾘﾝｸﾞ	SPRING HOLDER	SPRING HOLDER	1
45	5327 57	521	ｼｻﾞ	SHAFT	SHAFT	1
46	5340 52	522	ｶﾑ	CAM	CAM	2
47	5341 57	530	ｲﾝｷﾚｰ-ｾﾝｼﾞ	LEVER	LEVER	1
49	5290 51	429	ワッｼﾞヤ-	WASHER	WASHER	4

タイプ2 フォームローラー  
2ND FORM ROLLER

セクション  
SECTION

セクション番号  
SECTION NUMBER

5341Z 566

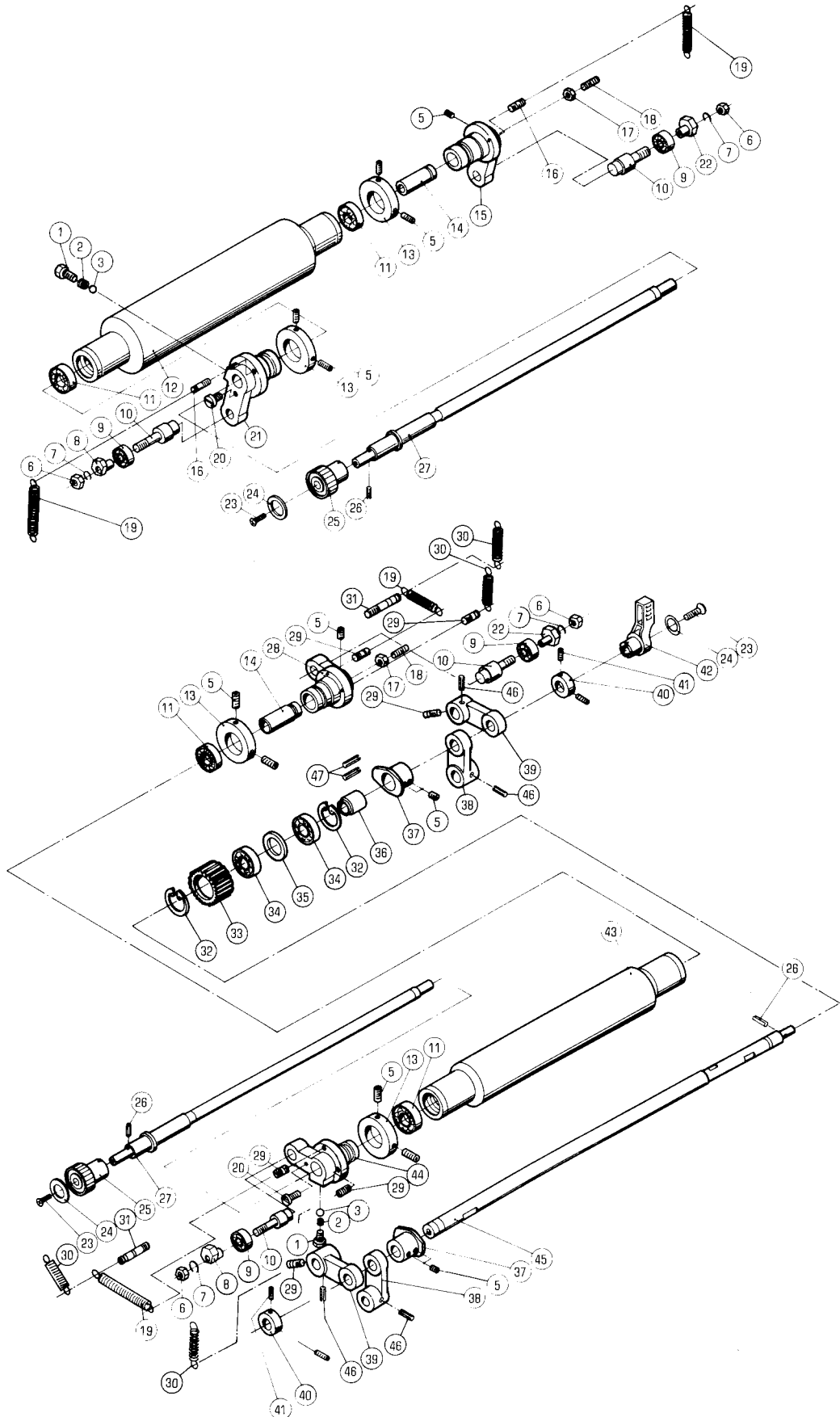

タ<sup>ニ</sup>2<sup>ニ</sup>フ<sup>ニ</sup>ォ<sup>ニ</sup>ム<sup>ニ</sup>ロ<sup>ニ</sup>ラ<sup>ニ</sup>

2ND FORM ROLLER

セクション  
SECTION

セクション番号

SECTION NUMBER

5327Z 566

★マークの部品は単品ではお渡しできませんので、セット番号で注文してください。  
When ordering items marked ★, indicate the set number because they are available only as a set.

No	セット番号/ 部品番号	SET No PART No	部品名称/ 構成番号	COMPONENT PARTS	PART NAME	個数 Qty
	5290 51	730-1	ネジ <sup>ニ</sup> ASSY		SCREW ASSY	2
			1-3			
	5290 52	120	フ <sup>ニ</sup> ォ <sup>ニ</sup> ム <sup>ニ</sup> ロ <sup>ニ</sup> ラ <sup>ニ</sup> - <sup>ニ</sup> ヘ <sup>ニ</sup> ッ <sup>ニ</sup> アリ <sup>ニ</sup> ン <sup>ニ</sup> ク <sup>ニ</sup> ア <sup>ニ</sup> ム		FORM ROLLER BEARING ARM (S)	2
			10,39,46			
	5290 52	130	フ <sup>ニ</sup> ォ <sup>ニ</sup> ム <sup>ニ</sup> ロ <sup>ニ</sup> ラ <sup>ニ</sup> - <sup>ニ</sup> ヘ <sup>ニ</sup> ッ <sup>ニ</sup> アリ <sup>ニ</sup> ン <sup>ニ</sup> ク <sup>ニ</sup> ア <sup>ニ</sup> ム		FORM ROLLER BEARING ARM (L)	2
			10,38,46			
	5322 51	700Z	ア <sup>ニ</sup> ツ <sup>ニ</sup> ハ <sup>ニ</sup> ° <sup>ニ</sup> - <sup>ニ</sup> フ <sup>ニ</sup> ォ <sup>ニ</sup> ム <sup>ニ</sup> ロ <sup>ニ</sup> ラ <sup>ニ</sup> - <sup>ニ</sup> ア <sup>ニ</sup> ッ <sup>ニ</sup> シ		UPPER FORM ROLLER ASSY	1
			11,43			
	5322 51	810Z	ロ <sup>ニ</sup> ア <sup>ニ</sup> - <sup>ニ</sup> フ <sup>ニ</sup> ォ <sup>ニ</sup> ム <sup>ニ</sup> ロ <sup>ニ</sup> ラ <sup>ニ</sup> - <sup>ニ</sup> ア <sup>ニ</sup> ッ <sup>ニ</sup> シ		LOWER FORM ROLLER ASSY	1
			11,12			
★	1	5290 51	733-1	ネジ <sup>ニ</sup>	SCREW	2
	2	5290 51	083	ス <sup>ニ</sup> フ <sup>ニ</sup> ° <sup>ニ</sup> リ <sup>ニ</sup> ン <sup>ニ</sup> ク <sup>ニ</sup>	SPRING	2
★	3	90401	ス <sup>ニ</sup> チ <sup>ニ</sup> - <sup>ニ</sup> ル <sup>ニ</sup> ホ <sup>ニ</sup> - <sup>ニ</sup> ル <sup>ニ</sup> 3/16		STEEL BALL 3/16	2
	5	9684060608	ト <sup>ニ</sup> メ <sup>ニ</sup> ネ <sup>ニ</sup> ジ <sup>ニ</sup> M6X6		SET SCREW M6X6	14
	6	9660080014	ナ <sup>ニ</sup> ツ <sup>ニ</sup> ト M8		HEXAGON NUT M8	4
	7	9710080008	ハ <sup>ニ</sup> ネ <sup>ニ</sup> サ <sup>ニ</sup> カ <sup>ニ</sup> ネ M8		SPRING WASHER M8	4
	8	5290 51	738	フ <sup>ニ</sup> ッ <sup>ニ</sup> ツ <sup>ニ</sup> シ <sup>ニ</sup> ン <sup>ニ</sup> ク <sup>ニ</sup>	BUSHING	2
	9	90204	ホ <sup>ニ</sup> - <sup>ニ</sup> ル <sup>ニ</sup> ヘ <sup>ニ</sup> ッ <sup>ニ</sup> アリ <sup>ニ</sup> ン <sup>ニ</sup> ク <sup>ニ</sup> 6001ZZ		BALL BEARING 6001ZZ	4
	10	5290 51	737	ヒ <sup>ニ</sup> ° <sup>ニ</sup> ン	PIN	4
	11	90205	ホ <sup>ニ</sup> - <sup>ニ</sup> ル <sup>ニ</sup> ヘ <sup>ニ</sup> ッ <sup>ニ</sup> アリ <sup>ニ</sup> ン <sup>ニ</sup> ク <sup>ニ</sup> 6001LLB		BALL BEARING 6001LLB	4
	12	5322 51	810	ロ <sup>ニ</sup> ア <sup>ニ</sup> - <sup>ニ</sup> フ <sup>ニ</sup> ォ <sup>ニ</sup> ム <sup>ニ</sup> ロ <sup>ニ</sup> ラ <sup>ニ</sup> -	LOWER FORM ROLLER	1
	13	5290 51	736	ト <sup>ニ</sup> メ <sup>ニ</sup> カ <sup>ニ</sup> ラ <sup>ニ</sup>	LOCK COLLAR	4
	14	5290 51	742	ホ <sup>ニ</sup> ル <sup>ニ</sup> タ <sup>ニ</sup> -	HOLDER	2
	15	5290 51	830	フ <sup>ニ</sup> ラ <sup>ニ</sup> ケ <sup>ニ</sup> ツ <sup>ニ</sup> ト	BRACKET	1
	16	5290 51	822	ス <sup>ニ</sup> フ <sup>ニ</sup> ° <sup>ニ</sup> リ <sup>ニ</sup> ン <sup>ニ</sup> ク <sup>ニ</sup> カ <sup>ニ</sup> ケ	SPRING STUD	2
	17	9660060014	ナ <sup>ニ</sup> ツ <sup>ニ</sup> ト M6		HEXAGON NUT M6	2
	18	9684061608	ト <sup>ニ</sup> メ <sup>ニ</sup> ネ <sup>ニ</sup> ジ <sup>ニ</sup> M6X16		SET SCREW M6X16	2
	19	5290 51	123-1	ス <sup>ニ</sup> フ <sup>ニ</sup> ° <sup>ニ</sup> リ <sup>ニ</sup> ン <sup>ニ</sup> ク <sup>ニ</sup>	SPRING	4
	20	5290 51	735	ヒ <sup>ニ</sup> ° <sup>ニ</sup> ン	PIN	2
	21	5290 51	821-1	フ <sup>ニ</sup> ラ <sup>ニ</sup> ケ <sup>ニ</sup> ツ <sup>ニ</sup> ト	BRACKET	1
	22	5290 51	744	フ <sup>ニ</sup> ッ <sup>ニ</sup> ツ <sup>ニ</sup> シ <sup>ニ</sup> ン <sup>ニ</sup> ク <sup>ニ</sup>	BUSHING	2
	23	9650052014	マ <sup>ニ</sup> ル <sup>ニ</sup> サ <sup>ニ</sup> ラ <sup>ニ</sup> コ <sup>ニ</sup> ネ <sup>ニ</sup> ジ <sup>ニ</sup> M5X20		SCREW M5X20	3
	24	5300 12	224	フ <sup>ニ</sup> ° <sup>ニ</sup> レ <sup>ニ</sup> ー <sup>ニ</sup> ト	PLATE	3
	25	5300 17	117	ツ <sup>ニ</sup> マ <sup>ニ</sup> ミ <sup>ニ</sup> (アイ <sup>ニ</sup> ホ <sup>ニ</sup> - <sup>ニ</sup> リ <sup>ニ</sup> )	KNOB (IVORY)	2
	25	5310 17	117	ツ <sup>ニ</sup> マ <sup>ニ</sup> ミ <sup>ニ</sup> (フ <sup>ニ</sup> ラ <sup>ニ</sup> ツ <sup>ニ</sup> ク)	KNOB (BLACK)	2
	26	9410302008	ス <sup>ニ</sup> フ <sup>ニ</sup> ° <sup>ニ</sup> リ <sup>ニ</sup> ン <sup>ニ</sup> ク <sup>ニ</sup> ヒ <sup>ニ</sup> ° <sup>ニ</sup> ン 3X20		SPRING PIN 3X20	3
	27	5310 51	721	イ <sup>ニ</sup> ン <sup>ニ</sup> キ <sup>ニ</sup> フ <sup>ニ</sup> ォ <sup>ニ</sup> ム <sup>ニ</sup> ロ <sup>ニ</sup> ラ <sup>ニ</sup> - <sup>ニ</sup> シ <sup>ニ</sup> ヤ <sup>ニ</sup> フト	SHAFT	2
	28	5300 51	740	フ <sup>ニ</sup> ラ <sup>ニ</sup> ケ <sup>ニ</sup> ツ <sup>ニ</sup> ト	BRACKET	1
	29	5290 51	732	ス <sup>ニ</sup> フ <sup>ニ</sup> ° <sup>ニ</sup> リ <sup>ニ</sup> ン <sup>ニ</sup> ク <sup>ニ</sup> ス <sup>ニ</sup> タ <sup>ニ</sup> ツ <sup>ニ</sup> ト	SPRING STUD	6
	30	5327 56	842	ス <sup>ニ</sup> フ <sup>ニ</sup> ° <sup>ニ</sup> リ <sup>ニ</sup> ン <sup>ニ</sup> ク <sup>ニ</sup>	SPRING	4
	31	5300 51	841	ス <sup>ニ</sup> フ <sup>ニ</sup> ° <sup>ニ</sup> リ <sup>ニ</sup> ン <sup>ニ</sup> ク <sup>ニ</sup> ス <sup>ニ</sup> タ <sup>ニ</sup> ツ <sup>ニ</sup> ト	SPRING STUD	2
	32	9723280008	C- <sup>ニ</sup> リ <sup>ニ</sup> ン <sup>ニ</sup> ク <sup>ニ</sup> C-28		C-RING C-28	2
	33	5340 52	131	ア <sup>ニ</sup> イ <sup>ニ</sup> ト <sup>ニ</sup> ル <sup>ニ</sup> キ <sup>ニ</sup> ア	GEAR	1
	34	90364	ホ <sup>ニ</sup> - <sup>ニ</sup> ル <sup>ニ</sup> ヘ <sup>ニ</sup> ッ <sup>ニ</sup> アリ <sup>ニ</sup> ン <sup>ニ</sup> ク <sup>ニ</sup> 6902ZZ		BALL BEARING 6902ZZ	2
	35	5340 52	132	ス <sup>ニ</sup> パ <sup>ニ</sup> ° <sup>ニ</sup> - <sup>ニ</sup> サ <sup>ニ</sup>	SPACER	1
	36	5340 52	117	ス <sup>ニ</sup> パ <sup>ニ</sup> ° <sup>ニ</sup> - <sup>ニ</sup> サ <sup>ニ</sup>	SPACER	1
	37	5327 57	140	カ <sup>ニ</sup> ム	CAM	2
	38	5290 52	115	リ <sup>ニ</sup> ン <sup>ニ</sup> ク	LINK	2
	39	5290 52	114	リ <sup>ニ</sup> ン <sup>ニ</sup> ク	LINK	2
	40	5290 52	112	ト <sup>ニ</sup> メ <sup>ニ</sup> カ <sup>ニ</sup> ラ <sup>ニ</sup>	LOCK COLLAR	2
	41	9684050508	ト <sup>ニ</sup> メ <sup>ニ</sup> ネ <sup>ニ</sup> ジ <sup>ニ</sup> M5X5		SET SCREW M5X5	4
	42	5300 52	122-2	レ <sup>ニ</sup> バ <sup>ニ</sup> - <sup>ニ</sup> (アイ <sup>ニ</sup> ホ <sup>ニ</sup> - <sup>ニ</sup> リ <sup>ニ</sup> )	LEVER (IVORY)	1
	42	5310 52	122-2	レ <sup>ニ</sup> バ <sup>ニ</sup> - <sup>ニ</sup> (フ <sup>ニ</sup> ラ <sup>ニ</sup> ツ <sup>ニ</sup> ク)	LEVER (BLACK)	1
	43	5322 51	700	ア <sup>ニ</sup> ツ <sup>ニ</sup> ハ <sup>ニ</sup> ° <sup>ニ</sup> - <sup>ニ</sup> フ <sup>ニ</sup> ォ <sup>ニ</sup> ム <sup>ニ</sup> ロ <sup>ニ</sup> ラ <sup>ニ</sup> -	UPPER FORM ROLLER	1
	44	5300 51	731-1	フ <sup>ニ</sup> ラ <sup>ニ</sup> ケ <sup>ニ</sup> ツ <sup>ニ</sup> ト	BRACKET	1
	45	5340 52	111-1	シ <sup>ニ</sup> ヤ <sup>ニ</sup> フト	SHAFT	1
	46	9410302508	ス <sup>ニ</sup> フ <sup>ニ</sup> ° <sup>ニ</sup> リ <sup>ニ</sup> ン <sup>ニ</sup> ク <sup>ニ</sup> ヒ <sup>ニ</sup> ° <sup>ニ</sup> ン 3X25		SPRING PIN 3X25	4
	47	9410502508	ス <sup>ニ</sup> フ <sup>ニ</sup> ° <sup>ニ</sup> リ <sup>ニ</sup> ン <sup>ニ</sup> ク <sup>ニ</sup> ヒ <sup>ニ</sup> ° <sup>ニ</sup> ン 5X25		SPRING PIN 5X25	2

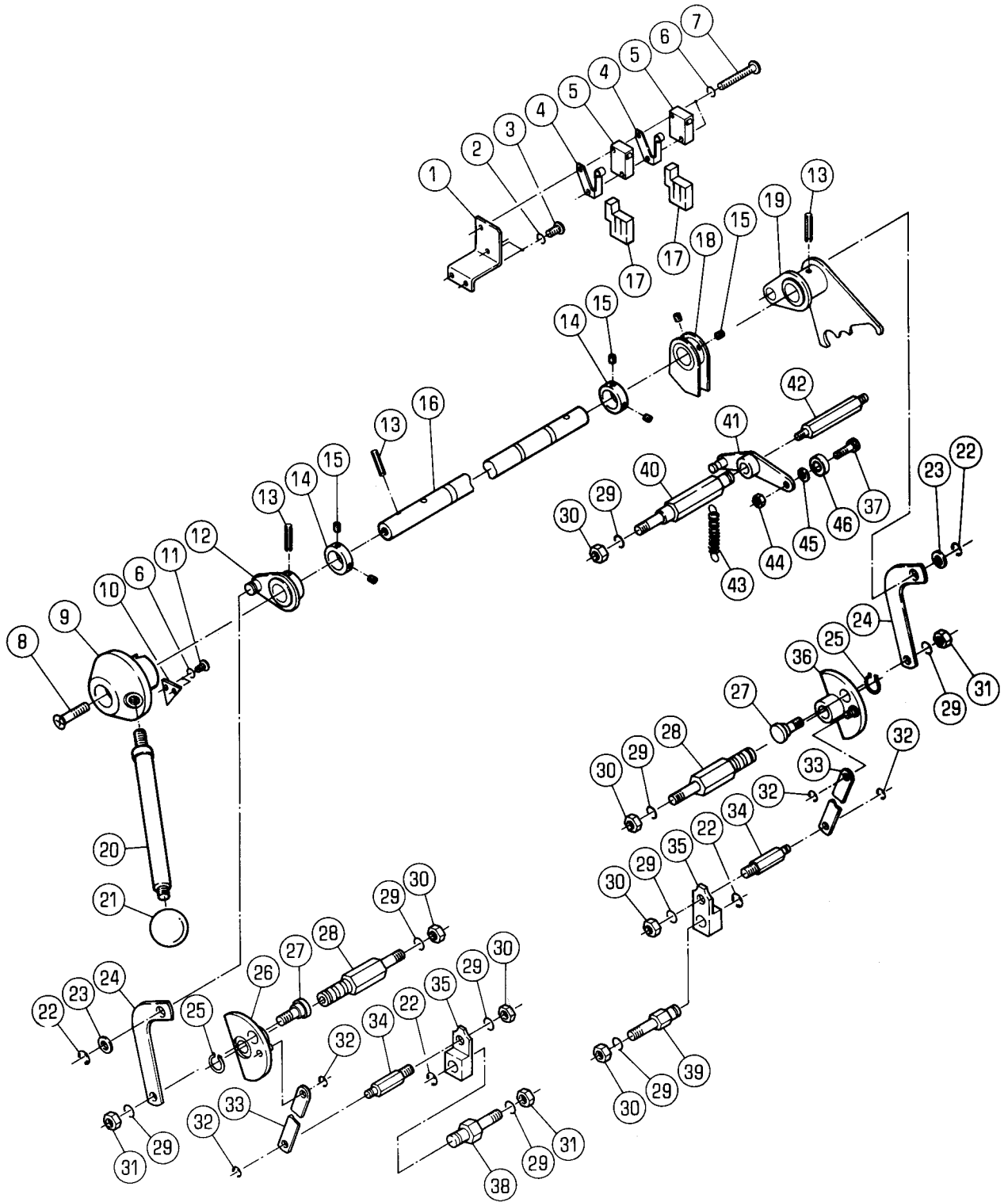

タイプ2 ソウサレハ-

セクション  
SECTION

セクション番号  
SECTION NUMBER 5341Z 570

2ND OPERATION LEVER

★マークの部品は単品ではお渡しできませんので、セット番号で注文してください。  
When ordering items marked ★, indicate the set number because they are available only as a set.

No.	セット番号/ 部品番号	SET No. PART No.	部品名称/ 構成番号	COMPONENT PARTS	PART NAME No.	個数 Qty
	5341 57	200	ソウサレハ-	ASSY	OPERATING LEVER ASSY	1
			12,13,16,19			
1	5327 57	257	フ	ラケット	BRACKET	1
2	9710050014		ハ	ネサカネ M5	SPRING WASHER M5	2
3	9642051014		ナ	ハコネシ M5X10	SMALL PAN-HEAD SCREW M5X10	2
4	95118		ア	クチュエ-タ VAL2	ACTUATOR VAL2	2
5	97303		ス	イツチ V-15-1C26	SWITCH V-15-1C26	2
6	9710030008		ハ	ネサカネ M3	SPRING WASHER M3	4
7	9642034014		ナ	ハコネシ M3X40	SMALL PAN-HEAD SCREW M3X40	2
8	5290 22	318	ネ	シ	SCREW	1
9	5327 57	212	ホ	ス	BOSS	1
10	5310 52	214	イ	ンシケ-タ	INDICATOR	1
11	9642030614		ナ	ハコネシ M3X6	SMALL PAN-HEAD SCREW M3X6	2
12	5327 57	220	ア	ム	ARM	1
13	9410502508		ス	フリンクヒン 5X25	SPRING PIN 5X25	3
14	5290 29	314	ト	メカラ	LOCK COLLAR	2
15	9684050508		ト	メネシ M5X5	SET SCREW M5X5	6
16	5327 57	211	シ	ヤフト	SHAFT	1
17	98501		カ	ハ-360010-1	COVER 360010-1	2
18	5341 57	280	ス	イツチカム	CAM	1
19	5341 57	240	ソ	ウサカム	CAM	1
20	5290 52	213-1	レ	ハ-	LEVER	1
21	5296 33	525-1	ホ	ールグリップ (フ	BALL GRIP (BROWN)	1
21	90758		ニ	キリタマ 32 (フ	BALL GRIP 32 (BLACK)	1
22	9721070008		E	-リング E-7	E-RING E-7	4
23	5290 29	312	サ	カネ	WASHER	2
24	5327 57	232	リ	ンク	LINK	2
25	9722120008		C	-リング C-12	C-RING C-12	2
26	5327 57	250-2	カ	ム ASSY	CAM ASSY	1
27	5310 57	054	フ	オムローリンクヒン	PIN	2
28	5327 57	262	ス	タツ	STUD	2
29	9710080008		ハ	ネサカネ M8	SPRING WASHER M8	7
30	9662080014		ナ	ツト M8	HEXAGON NUT M8	6
31	9660080014		ナ	ツト M8	HEXAGON NUT M8	3
32	9721040008		E	-リング E-4	E-RING E-4	4
33	5341 57	271	リ	ンク	LINK	2
34	5327 57	272-1	ス	タツ	STUD	2
35	5322 52	291	カ	ム	CAM	2
36	5327 57	260-2	カ	ム ASSY	CAM ASSY	1
37	9670051608		ソ	ケットホルト M5X16	HEXAGON SOCKET BOLT M5X16	1
38	5322 52	292	ス	タツ	STUD	1
39	5327 57	292	ス	タツ	STUD	1
40	5327 57	243	ス	タツ	STUD	1
41	5310 52	250	レ	ハ-	LEVER	1
42	5327 57	244	ス	タツ	SPRING STUD	1
43	5290 52	119-1	ス	フリンク	SPRING	1
44	9660050014		ナ	ツト M5	HEXAGON NUT M5	1
45	9716050014		ヒ	ラサカネ M5	PLAIN WASHER M5	1
46	90203		ホ	ールハアリンク 625ZZ	BALL BEARING 625ZZ	1

タイプ2 ミスフオンテンローラー  
(モルトンタイプ)  
2ND WATER FOUNTAIN ROLLER  
(MOLLETON TYPE)

セクション  
SECTION

セクション番号  
SECTION NUMBER

5341Z 580

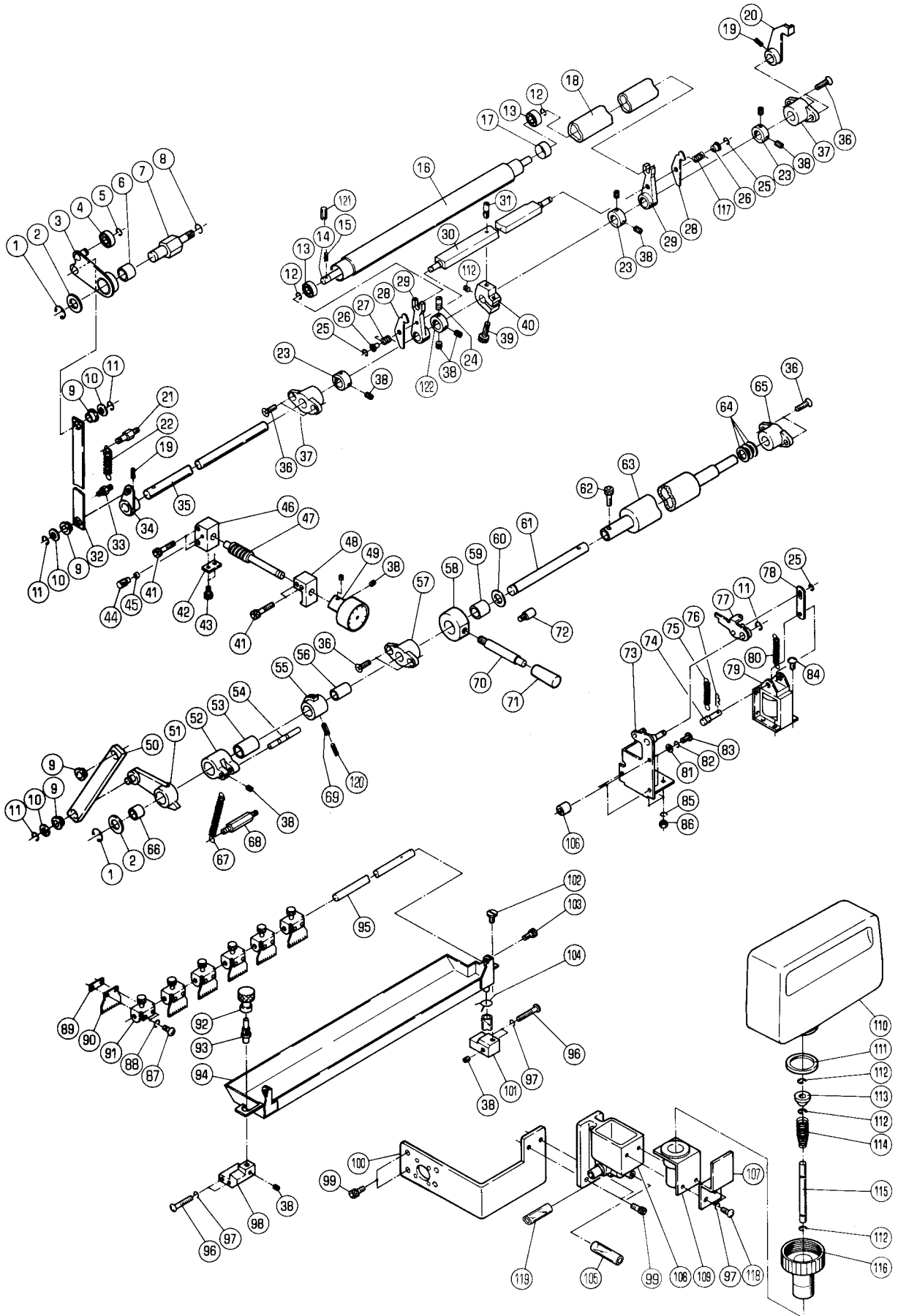

タイ2 ミス<sup>ツ</sup>フォンテンローラ-  
(モルトンタイプ<sup>〇</sup>)  
2ND WATER FOUNTAIN ROLLER  
(MOLLETON TYPE)

セクション  
SECTION

セクション番号  
SECTION NUMBER

5341Z 580

★マークの部品は単品ではお渡しできませんので、セット番号で注文してください。  
When ordering items marked ★, indicate the set number because they are available only as a set.

No	セット番号/ 部品番号	SET No PART No	部品名称/ 構成番号	COMPONENT PARTS	PART NAME	個数 Q'ty
	5300	53 250-4	ミス <sup>ツ</sup> ホトルキャツフ <sup>〇</sup>	ASSY	WATER BOTTLE CAP ASSY	1
			111-116			
	5327	52 410-1	ア-ム	ASSY	ARM ASSY	1
			52,53			
	5327	52 425	レハ <sup>〇</sup> -	ASSY (フ <sup>ラ</sup> ツク)	LEVER ASSY (BLACK)	1
			70,71			
	5327	52 426	レハ <sup>〇</sup> -	ASSY (アイホ <sup>リ</sup> -)	LEVER ASSY (IVORY)	1
			70,71			
	5327	57 320	レハ <sup>〇</sup> -	ASSY	LEVER ASSY	1
			3,6			
	5327	57 380	ウオ-ムホイ-ル	ASSY	WORM WHEEL ASSY	1
			55,56,69,120			
	5327	57 420	ホ <sup>ス</sup>	ASSY	BOSS ASSY	1
			58,59			
	5327	58 110-1	ア-ム	ASSY	ARM ASSY	1
			51,66			
	5340	53 170Z-1	ロ-ラ-	ASSY	ROLLER ASSY	1
			13,16			
	5341	57 340	ク <sup>ト</sup> ウア-ム	ASSY	ARM ASSY	1
			19,20,34,35			
	5341	57 350	リンク	ASSY	LINK ASSY	1
			9,32			
	5341	58 122Z	リンク	ASSY	LINK ASSY	1
			9,50			
1	9721100008		E-リング <sup>〇</sup>	E-10	E-RING E-10	2
2	5290 29 311		サ <sup>カ</sup> カ <sup>ネ</sup>		WASHER	2
3	5327 57 330		レハ <sup>〇</sup> -	ASSY	LEVER ASSY	1
4	90200		ホ <sup>ル</sup> ハ <sup>〇</sup> ア <sup>リ</sup> ンク <sup>〇</sup>	607ZZ	BALL BEARING 607ZZ	1
5	9721050008		E-リング <sup>〇</sup>	E-5	E-RING E-5	1
6	5290 37 513-1		メタル		BUSHING	1
7	5341 52 322		スタツト <sup>〇</sup>		STUD	1
8	9710080008		ハ <sup>ネ</sup> サ <sup>カ</sup> カ <sup>ネ</sup>	M8	SPRING WASHER M8	1
9	5340 52 606		メタル		BUSHING	4
10	5290 29 313		サ <sup>カ</sup> カ <sup>ネ</sup>		WASHER	3
11	9721070008		E-リング <sup>〇</sup>	E-7	E-RING E-7	4
12	9721050050		E-リング <sup>〇</sup>	E-5	E-RING E-5	2
13	91627		ホ <sup>ル</sup> ハ <sup>〇</sup> ア <sup>リ</sup> ンク <sup>〇</sup>	606HZZMC3	BALL BEARING 606HZZMC3	2
14	5340 53 174		シャフト		SHAFT	1
15	9410201850		ス <sup>フ</sup> リ <sup>ン</sup> ク <sup>〇</sup> ピ <sup>〇</sup> ン	2X18	SPRING PIN 2X18	1
16	5340 53 170-1		ロ-ラ-		ROLLER	1
17	5340 53 176		チ <sup>ユ</sup> フ <sup>〇</sup> (フ <sup>ル</sup> -)		TUBE (BLUE)	1
18	5322 53 163-1		ニューモ-ル		NEWMOL	1
19	9410402008		ス <sup>フ</sup> リ <sup>ン</sup> ク <sup>〇</sup> ピ <sup>〇</sup> ン	4X20	SPRING PIN 4X20	2
20	5341 57 370-1		クラツチア-ム	ASSY	CLUTCH ARM ASSY	1
21	5290 21 161		ス <sup>フ</sup> リ <sup>ン</sup> ク <sup>〇</sup> カ <sup>ケ</sup>		SPRING STUD	1
22	5322 52 357-1		ス <sup>フ</sup> リ <sup>ン</sup> ク <sup>〇</sup>		SPRING	1
23	5290 29 315		トメカラ-		LOCK COLLAR	3
24	5341 52 348		ピ <sup>〇</sup> ン		PIN	1
25	9721040014		E-リング <sup>〇</sup>	E-4	E-RING E-4	3
26	5290 51 135		カラ-		COLLAR	2
27	5290 51 134		ス <sup>フ</sup> リ <sup>ン</sup> ク <sup>〇</sup>		SPRING	1
28	5330 51 132		ラツチ		LATCH	2
29	5340 52 342		ア-ム		ARM	2
30	5340 52 354-1		シャフト		SHAFT	1
31	5322 52 355-1		ピ <sup>〇</sup> ン		PIN	1
32	5341 57 351		リンク		LINK	1
33	5290 37 433		ス <sup>フ</sup> リ <sup>ン</sup> ク <sup>〇</sup> カ <sup>ケ</sup>		SPRING STUD	1
34	5340 52 350		ア-ム		ARM	1
35	5341 57 341		シャフト		SHAFT	1

ﾀｲﾌﾟ2 ミｽﾞﾌｫﾝﾃﾝﾚｰﾗｰ  
(ﾓﾙﾄﾝﾀｲﾌﾟ)

2ND WATER FOUNTAIN ROLLER  
(MOLLETON TYPE)

セクション  
SECTION

セクション番号

SECTION NUMBER

5341Z 580

★マークの部品は単品ではお渡しできませんので、セット番号で注文してください。  
When ordering items marked ★, indicate the set number because they are available only as a set.

No	セット番号/ 部品番号	SET No PART No	部品名称/ 構成番号	COMPONENT PARTS	PART NAME	個数 Qty
36	9648051614		サラコネｼ	M5X16	SMALL FLUSH HEAD SCREW M5X16	8
37	5290 29 220-1		ﾒﾀﾙ		BUSHING	2
38	9684050508		ﾄﾒﾈｼ	M5X5	SET SCREW M5X5	13
39	9670061608		ソｹｯﾄﾎﾙﾄ	M6X16	HEXAGON SOCKET BOLT M6X16	1
40	5322 52 353-3		ｱｰﾑ		ARM	1
41	9670053508		ソｹｯﾄﾎﾙﾄ	M5X35	HEXAGON SOCKET BOLT M5X35	4
42	5327 52 376		ｽﾄｯﾊﾟｰ		STOPPER	1
43	9670040808		ソｹｯﾄﾎﾙﾄ	M4X8	HEXAGON SOCKET BOLT M4X8	2
44	5640 23 136		ｽﾄｯﾊﾟｰ		STOPPER	1
45	5430 35 314		ｽﾊﾟｰｻｰ		SPACER	1
46	5327 57 374		ﾌﾞﾗｹｯﾄ		BRACKET	1
47	5341 57 373		ｳｰﾑ		WORM	1
48	5327 57 375		ﾌﾞﾛｯｸ		BLOCK	1
49	5327 52 372		ｲﾝﾃﾞｯｸｽﾉﾌﾞ		KNOB	1
50	5341 58 122		ﾘﾝｸ		LINK	1
51	5327 58 120-1		ｱｰﾑ ASSY		ARM ASSY	1
52	5327 52 411		ｱｰﾑ		ARM	1
53	90355010		ワﾝｳｴｲｸﾗｯﾁ	HFL 1226	ONE WAY CLUTCH HFL 1226	1
54	5480 53 222		ﾋﾟﾝ		PIN	1
55	5327 57 381		ｳｰﾑホイｰﾙ		WORM WHEEL	1
56	90241		ﾌﾞｯｼﾝｸﾞ	MB1220DU	BUSHING MB1220DU	1
57	5310 53 155-1		ﾒﾀﾙ		BUSHING	1
58	5327 57 421		ﾎﾞｽ		BOSS	1
59	90436		ワﾝｳｴｲｸﾗｯﾁ	HF1216	ONE WAY CLUTCH HF1216	1
60	90371		ｽﾗｽﾄワｯｼﾞ	AS1101	THRUST WASHER AS1101	1
61	5327 53 154		ｼｬﾌﾄ		SHAFT	1
62	9670041608		ソｹｯﾄﾎﾙﾄ	M4X16	HEXAGON SOCKET BOLT M4X16	1
63	5327 53 150-1		ﾐｽﾞﾌｫﾝﾃﾝﾚｰﾗｰ		WATER FOUNTAIN ROLLER	1
64	90679		ｻﾗﾊﾞﾈ	L12	SPRING L12	3
65	5290 29 222-1		ﾒﾀﾙ		BUSHING	1
66	5290 37 514		ﾒﾀﾙ		BUSHING	1
67	5290 37 233-1		ｽﾌﾟﾘﾝｸﾞ		SPRING	1
68	5290 41 114-1		ｽﾌﾟﾘﾝｸﾞ	ｶﾂ	SPRING STUD	1
69	9410401608		ｽﾌﾟﾘﾝｸﾞ	ﾋﾟﾝ 4X16	SPRING PIN 4X16	1
70	5327 52 422		ﾚﾊﾞｰ		LEVER	1
71	5300 57 133		ﾆｷﾞﾘ(ｱｲﾎﾞﾘｰ)		GRIP (IVORY)	1
71	5340 51 094		ﾆｷﾞﾘ(ﾌﾞﾗｯｸ)		GRIP (BLACK)	1
72	5430 33 324		ﾋﾟﾝ		PIN	1
73	5341 56 180		ﾌﾞﾗｹｯﾄ		BRACKET	1
74	5327 51 182		ﾋﾟﾝ		PIN	1
75	5290 21 521		ｽﾌﾟﾘﾝｸﾞ		SPRING	1
76	90628		ｽﾅｯﾌﾟ	ﾋﾟﾝ SSP-4	SNAP PIN SSP-4	1
77	5330 55 550		ｱｰﾑ		ARM	1
78	5327 51 183		ﾘﾝｸ		LINK	1
79	97606-1		ソﾚﾉｲﾄ	AS-03A AC115V	SOLENOID AS-03A AC115V	1
80	5290 21 162		ｽﾌﾟﾘﾝｸﾞ		SPRING	1
81	9716050014		ﾋﾗｻｶ	ｶﾞﾈ M5	PLAIN WASHER M5	3
82	9710050008		ﾊﾞﾈ	ｻｶﾞｶﾞﾈ M5	SPRING WASHER M5	5
83	9642052514		ｽﾏﾙﾊﾟﾝ	ヘッﾄﾞ ｽｸﾚﾍﾞ M5X25	SMALL PAN-HEAD SCREW M5X25	3
84	9642040814		ｽﾏﾙﾊﾟﾝ	ヘッﾄﾞ ｽｸﾚﾍﾞ M4X8	SMALL PAN-HEAD SCREW M4X8	3
85	9710040008		ﾊﾞﾈ	ｻｶﾞｶﾞﾈ M4	SPRING WASHER M4	3
86	9660040014		ﾅｯﾄ	M4	HEXAGON NUT M4	3
87	9642030814		ｽﾏﾙﾊﾟﾝ	ヘッﾄﾞ ｽｸﾚﾍﾞ M3X8	SMALL PAN-HEAD SCREW M3X8	12
88	9710030008		ﾊﾞﾈ	ｻｶﾞｶﾞﾈ M3	SPRING WASHER M3	12
89	5327 53 183		ﾅｯﾄ		NUT	6
90	5327 53 181-1		ワイﾊﾟｰ		WIPER	6
91	5327 53 184-2		ﾌﾞﾗｹｯﾄ		BRACKET	6
92	5300 53 213		ツﾏﾐ		KNOB	1
93	5300 53 214-1		ﾋﾟﾝ		PIN	1



タイ2 ミス<sup>ハ</sup>フォンテンローラ-  
(モルトンタイフ<sup>オ</sup>)

2ND WATER FOUNTAIN ROLLER  
(MOLLETON TYPE)

セクション  
SECTION

セクション番号

SECTION NUMBER

5341Z 580

★マークの部品は単品ではお渡しできませんので、セット番号で注文してください。  
When ordering items marked ★, indicate the set number because they are available only as a set.

No	セット番号/ 部品番号	SET No PART No	部品名称/ 構成番号	COMPONENT PARTS	PART NAME No	個数 Qty
94	5341 58	190-1	ミス <sup>ハ</sup> フ <sup>ネ</sup> ASSY		WATER FOUNTAIN ASSY	1
95	5327 58	182	ステー		STAY	1
96	9642053014		ナ <sup>ハ</sup> コネジ <sup>ハ</sup> M5X30		SMALL PAN-HEAD SCREW M5X30	4
97	9710050014		ハ <sup>ネ</sup> サ <sup>カ</sup> ネ M5		SPRING WASHER M5	6
98	5341 58	211	フ <sup>ラ</sup> ケット		BRACKET	1
99	9670051001		ソケットホルト M5X10		HEXAGON SOCKET BOLT M5X10	4
100	5341 58	413-2	フ <sup>ラ</sup> ケット		BRACKET	1
101	5341 58	212	フ <sup>ラ</sup> ケット		BRACKET	1
102	5322 53	214-1	ピン		PIN	1
103	9670050808		ソケットホルト M5X8		HEXAGON SOCKET BOLT M5X8	1
104	5300 53	216	ホースハ <sup>ント</sup>		HOSE CLAMP	1
104	5332 53	574	ホースハ <sup>ント</sup>		HOSE CLAMP	1
105	5330 53	376	ホース 9X12X280		HOSE 9X12X280	1
106	5341 56	182	カラ		COLLAR	3
107	5322 53	217-1	ストッパ <sup>ー</sup>		STOPPER	1
108	5341 58	410-1	フ <sup>ラ</sup> ケット		BRACKET	1
109	5300 82	520-1	フ <sup>ラ</sup> ケット		BRACKET	1
110	5330 53	251-1	ミス <sup>ハ</sup> ボトル		BOTTLE	1
111	5300 53	256-2	パ <sup>ツ</sup> キン		PACKING	1
112	9721030050		E-リング <sup>ハ</sup> E-3		E-RING E-3	3
113	5300 53	254-3	ゴムパ <sup>ツ</sup> キン		RUBBER PACKING	1
114	5290 53	255	スプリング <sup>ハ</sup>		SPRING	1
115	5300 53	253	ピン		PIN	1
116	5300 53	252-1	キャツ <sup>フ</sup>		CAP	1
117	5290 51	133	スプリング <sup>ハ</sup>		SPRING	1
118	9642051014		ナ <sup>ハ</sup> コネジ <sup>ハ</sup> M5X10		SMALL PAN-HEAD SCREW M5X10	2
119	5341 58	414	ホース 10X13X250		HOSE 10X13X250	1
120	9410251608		スプリング <sup>ハ</sup> ピン 2.5X16		SPRING PIN 2.5X16	1
121	9410121450		スプリング <sup>ハ</sup> ピン 1.2X14		SPRING PIN 1.2X14	1
122	5341 52	347	トメカラ		LOCK COLLAR	1

タイプ2 ミスフォームローラー  
(モルトンタイプ)  
2ND WATER FORM ROLLER  
(MOLLETON TYPE)

セクション  
SECTION

セクション番号  
SECTION NUMBER

5341Z 582

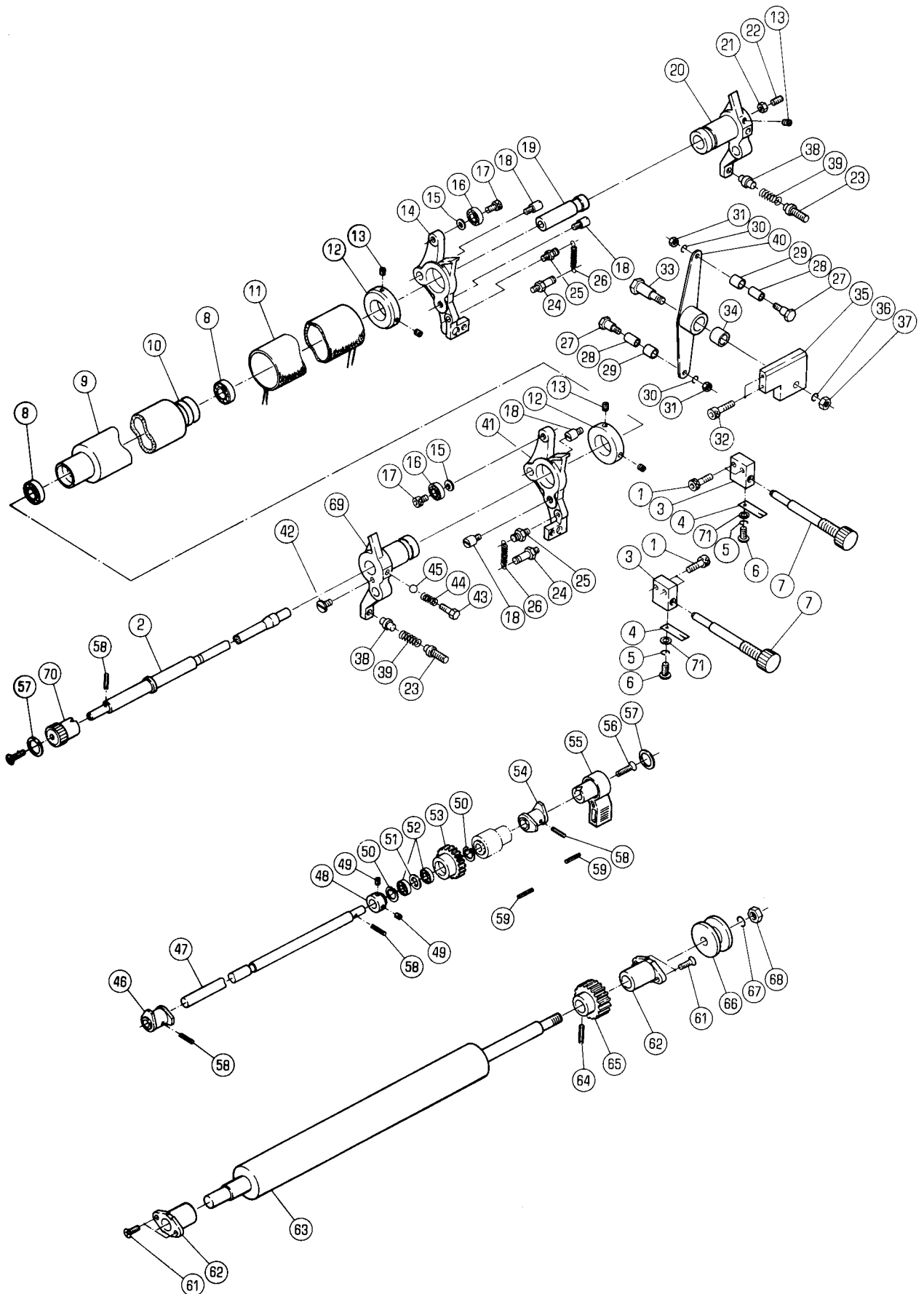

タイプ2 ミスフォ-ムローラ-  
(モルトンタイプ°)

2ND WATER FORM ROLLER  
(MOLLETON TYPE)

セクション  
SECTION

セクション番号

SECTION NUMBER

5341Z 582

★マークの部品は単品ではお渡しできませんので、セット番号で注文してください。  
When ordering items marked ★, indicate the set number because they are available only as a set.

No.	セット番号/ 部品番号	SET No PART No	部品名称/ 構成番号	COMPONENT PARTS	PART NAME	個数 Qty
	5290 51	730-1	ネジ ASSY		SCREW ASSY	1
			43-45			
	5322 53	350Z-1	ミスフォ-ムローラ- ASSY		WATER FORM ROLLER ASSY	1
			8,9			
	5322 53	410-2	ローラ ASSY		ROLLER ASSY	1
			63-65			
	5341 58	130	シャフト ASSY		SHAFT ASSY	1
			46,47,54,58			
	5341 58	420Z	ア-ム ASSY		ARM ASSY	1
			34,40			
1	9670052508		ソケットホルト M5X25		HEXAGON SOCKET BOLT M5X25	4
2	5340 53	344	シャフト		SHAFT	1
3	5341 58	333	ブラケット		BRACKET	2
4	5290 38	238	イタハネ		FLAT SPRING	2
5	9710050014		ハネサカネ M5		SPRING WASHER M5	2
6	9642050814		ナハコネジ M5X8		SMALL PAN-HEAD SCREW M5X8	2
7	5341 58	332	ツマミ		KNOB	2
8	90461		ボールベアリング 6001HDDU		BALL BEARING 6001HDDU	4
9	5322 53	350-1	ミスフォ-ムローラ-		WATER FORM ROLLER	2
10	5340 53	361	チューブ (ブルー)		TUBE (BLUE)	1
11	5322 53	352-1	ニューモ-ル		NEWMOL	1
12	5290 51	736	トメカラ-		LOCK COLLAR	2
13	9684060608		トメネジ M6X6		SET SCREW M6X6	5
14	5341 58	312-1	フォ-ムローラ-ブラケット		FORM ROLLER	1
15	9716050014		ヒラサカネ M5		PLAIN WASHER M5	2
16	90203		ボールベアリング 625ZZ		BALL BEARING 625ZZ	2
17	9670051001		ソケットホルト M5X10		HEXAGON SOCKET BOLT M5X10	2
18	5322 53	331	ピン		PIN	4
19	5290 51	742	ホルダー		HOLDER	1
20	5341 58	340-1	ブラケット		BRACKET	1
21	9660060014		ナット M6		HEXAGON NUT M6	2
22	9684061608		トメネジ M6X16		SET SCREW M6X16	1
23	5300 82	255	ネジ		SCREW	2
24	5290 52	244	スプリングカケ		SPRING STUD	2
25	5290 37	433	スプリングカケ		SPRING STUD	2
26	5300 51	842-1	スプリング		SPRING	2
27	5322 53	433-2	ピン		PIN	2
28	5290 51	437-1	カラ-		COLLAR	2
29	90230		ナイロン IR 10X13X12.5		INNER RACE IR 10X13X12.5	2
30	9710050008		ハネサカネ M5		SPRING WASHER M5	2
31	9660050014		ナット M5		HEXAGON NUT M5	2
32	9670062508		ソケットホルト M6X25		HEXAGON SOCKET BOLT M6X25	2
33	5322 53	432	ピン		PIN	1
34	5290 37	123	メタル		BUSHING	2
35	5341 58	431	ブラケット		BRACKET	1
36	9710080008		ハネサカネ M8		SPRING WASHER M8	1
37	9660080014		ナット M8		HEXAGON NUT M8	1
38	5300 82	256	ネジ		SCREW	2
39	5300 56	075	スプリング		SPRING	2
40	5341 58	420	ア-ム		ARM	2
41	5341 58	311	ブラケット		BRACKET	1
42	5290 51	735	ピン		PIN	1
★	43	5290 51	733-1	ネジ	SCREW	2
	44	5290 51	083	スプリング	SPRING	2
★	45	90401	スチ-ルボール 3/16		STEEL BALL 3/16	2
	46	5322 53	170	カム	CAM	2
	47	5340 53	271	ナイトラツチシャフト	SHAFT	2
	48	5340 53	275	トメカラ-	COLLAR	1
	49	9684050508	トメネジ M5X5		SET SCREW M5X5	2

タイプ2 ミス"フォームローラ-  
(モルトンタイプ°)  
2ND WATER FORM ROLLER  
(MOLLETON TYPE)

セクション  
SECTION

セクション番号  
SECTION NUMBER

5341Z 582

★マークの部品は単品ではお渡しできませんので、セット番号で注文してください。  
When ordering items marked ★, indicate the set number because they are available only as a set.

No	セット番号/ 部品番号	SET No PART No	部品名称/ 構成番号	COMPONENT PARTS	PART NAME No	個数 Qty
50	9723240008		C-リング° C-24		C-RING C-24	2
51	5340 53 274		スハ-サー		SPACER	1
52	91625		ホ-ルハ"アリク° 6901ZZ		BALL BEARING 6901ZZ	2
53	5340 53 273		アイト"ルキ"ア		GEAR	1
54	5322 53 140		カム		CAM	2
55	5300 52 121		レハ"-(アイホ"リー)		LEVER (IVORY)	1
55	5310 52 121		レハ"-(フ"ラツク)		LEVER (BLACK)	1
56	9650052014		マルサラコネシ" M5X20		SCREW M5X20	2
57	5300 12 224		フ"レート		PLATE	2
58	9410302008		スフ"リング°ヒ°ン 3X20		SPRING PIN 3X20	5
59	9410502508		スフ"リング°ヒ°ン 5X25		SPRING PIN 5X25	2
61	9648051614		サラコネシ" M5X16		SMALL FLUSH HEAD SCREW M5X16	4
62	5340 53 413-1		シ"クウケ		BUSHING	2
63	5322 53 411-2		ミス"オシレ-テイク°ローラ-		WATER OSCILLATING ROLLER	2
64	9410402508		スフ"リング°ヒ°ン 4X25		SPRING PIN 4X25	2
65	5322 53 412		キ"ア		GEAR	2
66	5290 51 414		ホイ-ル		WHEEL	1
67	9710100008		ハ"ネサ"カ"ネ M10		SPRING WASHER M10	1
68	90701		Uナツト M10		U-NUT M10	1
69	5341 58 341-1		フ"ラケット		BRACKET	1
70	5300 17 117		ツマミ(アイホ"リー)		KNOB (IVORY)	1
70	5310 17 117		ツマミ(フ"ラツク)		KNOB (BLACK)	1
71	9715050014		ヒラサ"カ"ネ M5		PLAIN WASHER M5	2

タ12 ミスローラー  
 (クレストラインタイプ)  
 2ND WATER ROLLER  
 (CRESTLINE TYPE)

セクション  
 SECTION

セクション番号  
 SECTION NUMBER

5341Z 584

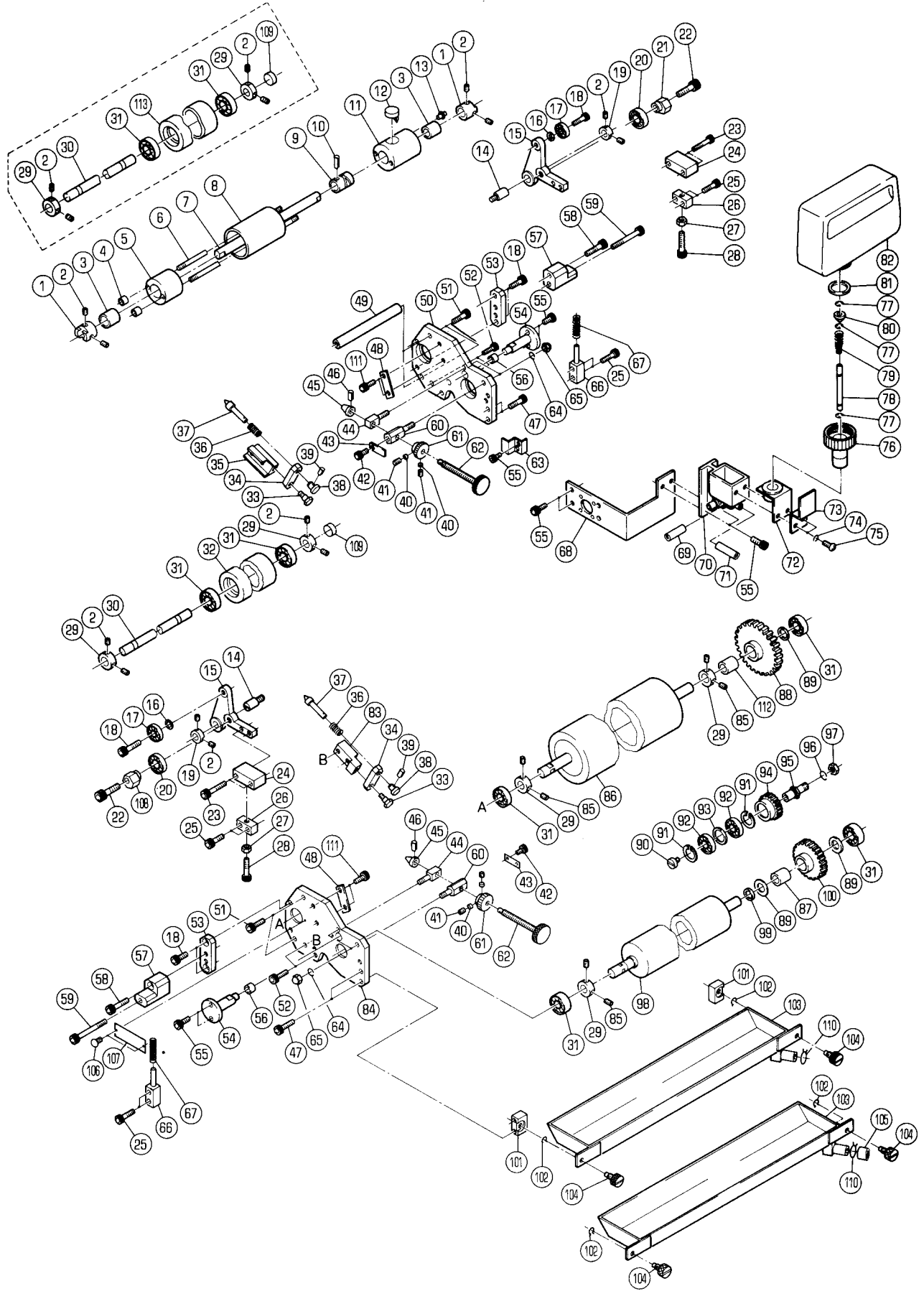

タイプ2 ミス`ローラ-  
(クレストラインタイプ°)  
2ND WATER ROLLER  
(CRESTLINE TYPE)

セクション  
SECTION

セクション番号  
SECTION NUMBER

5341Z 584

★マークの部品は単品ではお渡りできませんので、セット番号で注文してください。  
When ordering items marked ★, indicate the set number because they are available only as a set.

No.	セット番号/ 部品番号	SET No. PART No.	部品名称/ 構成番号	COMPONENT PARTS	PART NAME	個数 Qty
	5300	53	250-4	ミス`ホトルキヤツフ° ASSY	WATER BOTTLE CAP ASSY	1
				76-81		
	5332	58	280	チヨウリヨウローラ- ASSY	METERING ROLLER ASSY	1
				31,113		
	5332	58	290	チヨウリヨウローラ- ASSY	METERING ROLLER ASSY	1
				2,29-31,113		
	5341	53	630-1	チヨウリヨウローラ- ASSY	METERING ROLLER ASSY	1
				2,29-32		
	5341	53	640-1	チヨウリヨウローラ- ASSY	METERING ROLLER ASSY	1
				31,32		
	5341	53	720	ネジ` ASSY	SCREW ASSY	2
				45,46,62		
	5341	53	750	ギア ASSY	GEAR ASSY	1
				87,100		
	5341	53	770-1	ギア ASSY	GEAR ASSY	1
				88,112		
	5341	53	800-1	オシレーティング`ローラ- ASSY	OSCILLATING ROLLER ASSY	1
				1-13		
	5341	53	820	シャフト ASSY	SHAFT ASSY	1
				7,9,10,12		
	5341	53	840	オシピン ASSY	PIN ASSY	2
				37-39		
1	5330	51	566-1	カラー	COLLAR	2
2	9684050508			トメネジ` M5X5	SET SCREW M5X5	20
3	5290	51	642-2	メタル	BUSHING	2
4	5290	53	336	ナット	NUT	2
5	5321	51	641	メタルホルタ`	HOUSING	1
6	5341	53	622	ネジ`	SCREW	2
7	5341	53	821	シャフト	SHAFT	1
8	5341	53	610-1	オシレーティング`ローラ-	OSCILLATING ROLLER	1
9	5290	51	922-2	ナヒ°アネジ`	CAM	1
10	9410302008			スフ°リング`ピン 3X20	SPRING PIN 3X20	1
11	5321	51	631	メタルホルタ`	HOUSING	1
12	5290	51	632-2	ツメ	PAWL	1
13	91254			ク`リー`スニツフ°ル NIP-B6	NIPPLE NIP-B6	1
14	5323	53	544	ピン	PIN	2
15	5341	53	873	ア`ム	ARM	2
16	9716060014			ヒラサ`カ`ネ M6	PLAIN WASHER M6	2
17	90308			ホ`ール`ハ`アリク` 606ZZ	BALL BEARING 606ZZ	2
18	9670061208			ソケツトホルト M6X12	HEXAGON SOCKET BOLT M6X12	6
19	5300	58	513	カラー	LOCK COLLAR	2
20	5332	53	738	コロ	ROLLER	2
21	5341	53	151	フ`ツ`ヨク`	BUSHING	1
22	9670082508			ソケツトホルト M8X25	HEXAGON SOCKET BOLT M8X25	2
23	9670053008			ソケツトホルト M5X30	HEXAGON SOCKET BOLT M5X30	4
24	5341	53	875	フ`ロツク	BLOCK	2
25	9670052008			ソケツトホルト M5X20	HEXAGON SOCKET BOLT M5X20	8
26	5341	53	874	フ`ロツク	BLOCK	2
27	9660060014			ナット M6	HEXAGON NUT M6	2
28	91331012			ソケツトホルト M6X30	SOCKET BOLT M6X30	2
29	5290	29	315	トメカラー	LOCK COLLAR	9
30	5341	53	631-1	シャフト	SHAFT	2
31	90461			ホ`ール`ハ`アリク` 6001HDDU	BALL BEARING 6001HDDU	8
32	5341	53	650-1	チヨウリヨウローラ- ASSY	METERING ROLLER ASSY	1
33	5330	51	563	ネジ`	SCREW	2
34	5321	51	564	リンク	LINK	2
35	5341	53	832	フ`ロツク	BLOCK	1
36	5290	54	338	スフ°リング`	SPRING	2
37	5341	53	841	オシピン	PIN	2

ﾀｲﾌﾟ2 ミｽﾞﾛｰﾗｰ  
(ｸﾚｽﾄﾗｲﾝﾀｲﾌﾟ)  
2ND WATER ROLLER  
(CRESTLINE TYPE)

セクション  
SECTION

セクション番号  
SECTION NUMBER

5341Z 584

★マークの部品は単品ではお渡しできませんので、セット番号で注文してください。  
When ordering items marked ★, indicate the set number because they are available only as a set.

No	セット番号/ 部品番号	SET No PART No	部品名称/ 構成番号	COMPONENT PARTS	PART NAME	個数 Qty
38	5300	56 091	ツマミ		KNOB	2
39	9410201008		ｽﾌﾟﾘﾝｸﾞﾋﾟﾝ 2X10		SPRING PIN 2X10	2
40	5430	35 314	ｽﾊﾟｰｻｰ		SPACER	4
41	9684060608		ﾄﾒﾈｼﾞ M6X6		SET SCREW M6X6	4
42	9670040608		ｾｯﾂﾎﾙﾄ M4X6		HEXAGON SOCKET BOLT M4X6	2
43	5340	21 175	ｲﾀﾊﾞﾈ		FLAT SPRING	2
44	5341	53 723	ｽﾀｯﾄﾞ		STUD	2
45	5341	53 722	ﾃｰﾊﾟｰﾋﾟﾝ		TAPER PIN	2
46	9410201208		ｽﾌﾟﾘﾝｸﾞﾋﾟﾝ 2X12		SPRING PIN 2X12	2
47	9670051608		ｾｯﾂﾎﾙﾄ M5X16		HEXAGON SOCKET BOLT M5X16	8
48	5341	53 527	ﾌﾟﾚｰﾄ		PLATE	2
49	5341	53 713	ｽﾃｰ		STAY	2
50	5341	53 712	ﾐｽﾞﾌﾚｰﾑ		FRAME	1
51	9670062008		ｾｯﾂﾎﾙﾄ M6X20		HEXAGON SOCKET BOLT M6X20	4
52	9670061608		ｾｯﾂﾎﾙﾄ M6X16		HEXAGON SOCKET BOLT M6X16	4
53	5341	53 871	ﾌﾞﾛｯｸ		BLOCK	2
54	5341	53 717	ｽﾀｯﾄﾞ		STUD	2
55	9670051001		ｾｯﾂﾎﾙﾄ M5X10		HEXAGON SOCKET BOLT M5X10	9
56	90598		ﾌﾞｯｼﾝｸﾞ MB0810DU		BUSHING MB0810DU	2
57	5341	53 872	ﾌﾞﾛｯｸ		BLOCK	2
58	9670062508		ｾｯﾂﾎﾙﾄ M6X25		HEXAGON SOCKET BOLT M6X25	2
59	9670065008		ｾｯﾂﾎﾙﾄ M6X50		HEXAGON SOCKET BOLT M6X50	2
60	5341	53 523	ｽﾀｯﾄﾞ		STUD	2
61	5341	53 528	ﾗﾁｬｯﾄ		RATCHET	2
62	5341	53 721	ﾈｼﾞ		SCREW	2
63	5341	53 752	ｷﾞｱｶﾊﾞｰ		GEAR COVER	1
64	9710060008		ﾊﾞｽﾞﾜｼﾞ M6		SPRING WASHER M6	2
65	90924		ﾄﾞﾓﾝﾈｯﾄ M6		DOMED CAP NUT M6	2
66	5341	53 876	ﾌﾞﾛｯｸ		BLOCK	2
67	5290	53 175	ｽﾌﾟﾘﾝｸﾞ		SPRING	2
68	5341	58 413-2	ﾌﾞﾗｯकेｯﾄ		BRACKET	1
69	5341	53 799	ﾎｰｽ 10X13X230		HOSE 10X13X230	1
70	5341	58 410-1	ﾌﾞﾗｯケｯﾄ		BRACKET	1
71	5330	53 376	ﾎｰｽ 9X12X280		HOSE 9X12X280	1
72	5300	82 520-1	ﾌﾞﾗｯケｯﾄ		BRACKET	1
73	5322	53 217-1	ｽﾄｯﾊﾟｰ		STOPPER	1
74	9710050014		ﾊﾞｽﾞﾜｼﾞ M5		SPRING WASHER M5	2
75	9642051014		ｽﾏﾙﾊﾟﾝﾎｰﾄﾞ M5X10		SMALL PAN-HEAD SCREW M5X10	2
76	5300	53 252-1	ｷｯﾌﾟ		CAP	1
77	9721030050		E-ﾘﾝｸﾞ E-3		E-RING E-3	3
78	5300	53 253	ﾋﾟﾝ		PIN	1
79	5290	53 255	ｽﾌﾟﾘﾝｸﾞ		SPRING	1
80	5300	53 254-3	ｺﾞﾑﾊﾟｯｷﾝｸﾞ		RUBBER PACKING	1
81	5300	53 256-2	ﾊﾟｯｷﾝｸﾞ		PACKING	1
82	5330	53 251-1	ﾐｽﾞﾎﾞﾄﾙ		BOTTLE	1
83	5341	53 831	ﾌﾞﾛｯｸ		BLOCK	1
84	5341	53 711	ﾐｽﾞﾌﾚｰﾑ		FRAME	1
85	90178		ﾄﾒﾈｼﾞ M5X5		SET SCREW M5X5	6
86	5341	53 780-2	ﾐｽﾞﾌｫｰﾑﾛｰﾗｰ		WATER FORM ROLLER	1
87	90355005		ｳﾝｳｪｲｸﾗｯﾁ FC-12		ONE WAY CLUTCH FC-12	1
88	5341	53 771-1	ｷﾞｱ		GEAR	1
89	5290	29 311	傢ﾞ		WASHER	3
90	5341	53 532-1	ﾈｼﾞ		SCREW	1
91	9723220008		C-ﾘﾝｸﾞ C-22		C-RING C-22	2
92	91609		ﾊﾞｰﾙﾍﾞｱﾘﾝｸﾞ 6900ZZ		BALL BEARING 6900ZZ	2
93	5321	43 118	ｽﾊﾟｰｻｰ		SPACER	1
94	5341	53 741	ｷﾞｱ		GEAR	1
95	5341	53 531	ｽﾀｯﾄﾞ		STUD	1
96	9710080008		ﾊﾞｽﾞﾜｼﾞ M8		SPRING WASHER M8	1

タイ2 ミス"ローラ-  
 (クレストラインタイプ)  
 2ND WATER ROLLER  
 (CRESTLINE TYPE)

セクション  
 SECTION

セクション番号  
 SECTION NUMBER

5341Z 584

★マークの部品は単品ではお渡しできませんので、セット番号で注文してください。  
 When ordering items marked ★, indicate the set number because they are available only as a set.

No	セット番号/ 部品番号	SET No PART No	部品名称/ 構成番号	COMPONENT PARTS	PART NAME No	個数 Qty
97	9660080014		ナツト M8		HEXAGON NUT M8	1
98	5341 53 760		ミス"フオンテンローラ-		WATER FOUNTAIN ROLLER	1
99	5341 53 562		カラ-		COLLAR	1
100	5341 53 751		ギア		GEAR	1
101	5341 53 596-1		ブラケット		BRACKET	2
102	90651		GS-リング" GS-6		GS-RING GS-6	4
103	5341 53 590-1		ミス"フ"ネ ASSY		WATER FOUNTAIN ASSY	2
104	5341 53 597		ツマミ		KNOB	4
105	5341 53 671		ホ-ス 10X13X430		HOSE 10X13X430	1
106	90730		ハ-カーヒ"ヨウ 1.6X5		RIVET 1.6X5	2
107	5341 74 061		メイハ"ン		NAME PLATE	1
108	5341 53 152		フ"ツシ"ク"		BUSHING	1
109	5330 53 175		チユ-フ" (フ"ル-) L=8		TUBE (BLUE) L=8	1
110	5332 53 574		ホ-スハ"ント"		HOSE CLAMP	2
111	9670051208		ソケットボ"ルト M5X12		HEXAGON SOCKET BOLT M5X12	4
112	90355010		ワンウェイクラツチ HFL 1226		ONE WAY CLUTCH HFL 1226	1
113	5332 58 270		チヨウリヨウローラ-		METERING ROLLER	1



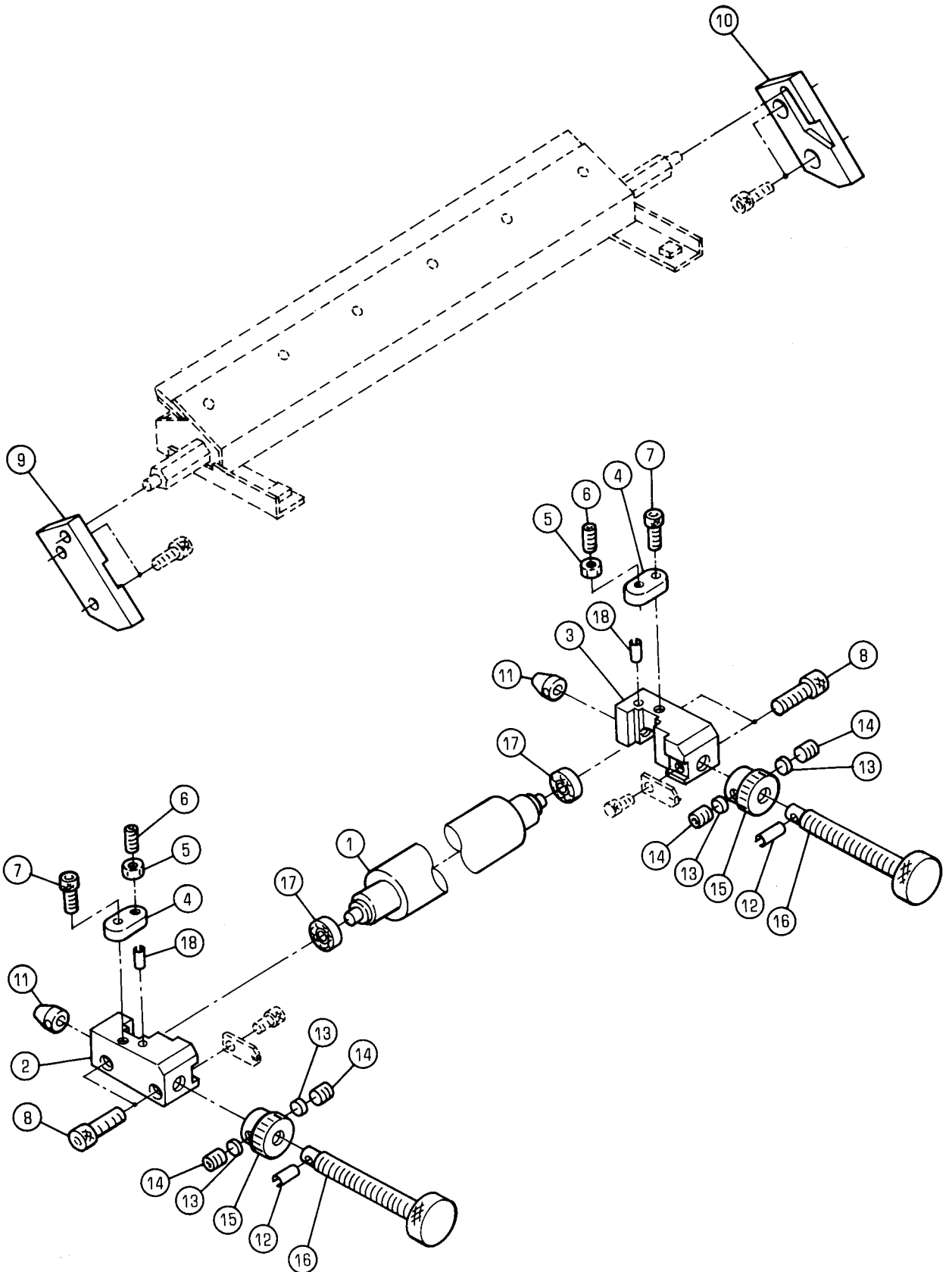

ﾀﾞｲ2ｼﾎﾞﾘﾛｰﾗ-  
2ND SQUEEZE ROLLER

セクション  
SECTION

セクション番号  
SECTION NUMBER

5341Z 585

★マークの部品は単品ではお渡しできませんので、セット番号で注文してください。  
When ordering items marked ★, indicate the set number because they are available only as a set.

No.	セット番号/ 部品番号	SET No PART No	部品名称/ 構成番号	COMPONENT PARTS	PART NAME	個数 Qty
	5332	53 740	ｼﾎﾞﾘﾛｰﾗ- 1,17	ASSY	SQUEEZE ROLLER ASSY	1
	5341	53 720	ﾈｼﾞ 11,12,16	ASSY	SCREW ASSY	2
	5341	58 500	ﾀﾞｲ2ｼﾎﾞﾘﾛｰﾗ- 1-18	セット	2ND SQUEEZE ROLLER SET	1
1	5332	53 750	ｼﾎﾞﾘﾛｰﾗ-		SQUEEZE ROLLER	1
2	5341	53 584	ﾀﾞｲ2ﾛｰﾗ-ﾌﾞﾗｯकेｯﾄ		2ND ROLLER BRACKET	1
3	5341	53 585	ﾀﾞｲ2ﾛｰﾗ-ﾌﾞﾗｯケｯﾄ		2ND ROLLER BRACKET	1
4	5522	51 117	ﾌﾟﾚｰﾄ		PLATE	2
5	9662050014		ﾅｯﾄ M5		HEXAGON NUT M5	2
6	9684051208		ﾄﾒﾈｼﾞ M5X12		SET SCREW M5X12	2
7	9670051008		ソケットﾎﾙﾄ M5X10		HEXAGON SOCKET BOLT M5X10	2
8	9670061608		ソケットﾎﾙﾄ M6X16		HEXAGON SOCKET BOLT M6X16	4
9	5341	57 518-1	ﾀﾞｲ2ﾛｰﾗ-セﾝｼﾞｮｳﾌﾞﾗｯケｯﾄ		2ND ROLLER CLEANING BRACKET	1
10	5341	57 519-1	ﾀﾞｲ2ﾛｰﾗ-セﾝｼﾞｮｳﾌﾞﾗｯケｯﾄ		2ND ROLLER CLEANING BRACKET	1
11	5341	53 722	ﾃｰﾊﾟ-ﾋﾟﾝ		TAPER PIN	2
12	9410201208		ｽﾌﾟﾘﾝｸﾞﾋﾟﾝ 2X12		SPRING PIN 2X12	2
13	5430	35 314	ｽﾊﾟｰ-		SPACER	4
14	9684060608		ﾄﾒﾈｼﾞ M6X6		SET SCREW M6X6	4
15	5341	53 528	ﾗｯﾁェｯﾄ		RATCHET	2
16	5341	53 721	ﾈｼﾞ		SCREW	2
17	91627		ﾎﾞｰﾙﾍﾞｱﾘﾝｸﾞ 606HZZMC3		BALL BEARING 606HZZMC3	2
18	9410301008		ｽﾌﾟﾘﾝｸﾞﾋﾟﾝ 3X10		SPRING PIN 3X10	2

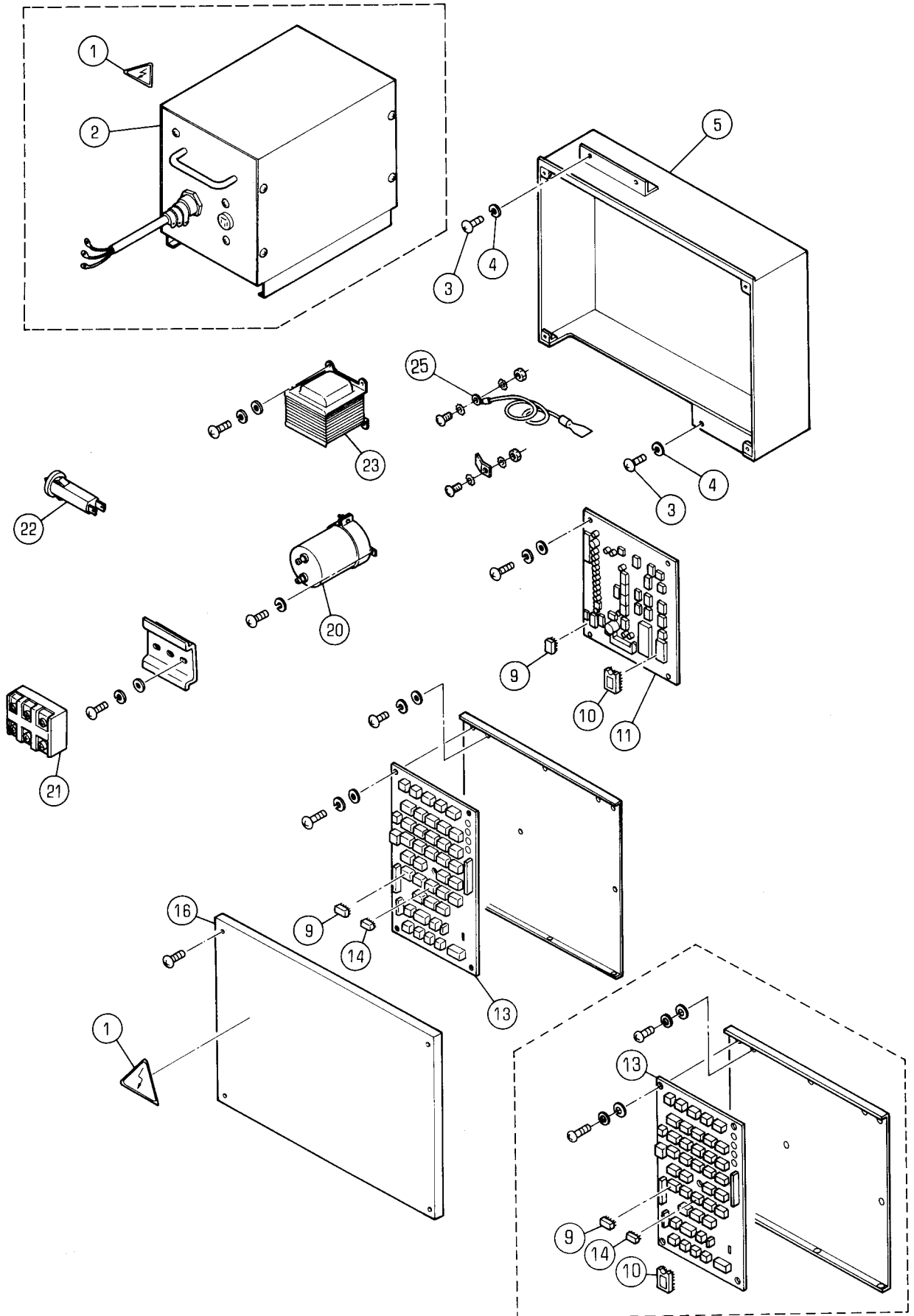

セイキヨホツクス

セクション  
SECTIONセクション番号  
SECTION NUMBER

5341Z 611

CONTROL BOX

★マークの部品は単品ではお渡してきませんので、セット番号で注文してください。  
When ordering items marked ★, indicate the set number because they are available only as a set.

No.	セット番号/ 部品番号	SET No PART No	部品名称/ 構成番号	COMPONENT PARTS	PART NAME No.	個数 Qty
	5341	61 616	シートコントローラ 10/11		SHEET CONTROLLER	1
	5341	61 617	シートコントローラ CEヨウ 10/11		SHEET CONTROLLER FOR CE SPEC.	1
1	5290	61 135-1	ラベル(エイコ)		LABEL(ENGLISH)	1
			CEヨウ		FOR CE SPEC.	
1	5663	74 131	ラベル(ニホンコ)		LABEL(JAPANESE)	1
			ニツホン		JAPAN	
2	5340	61 991-2	トランス(タンソウ) 230-260V		TRANSFORMER (1PH) 220-380V	1
3	9642051014		ナヘコネシ M5X10		SMALL PAN-HEAD SCREW M5X10	4
4	9710050008		ハネサカネ M5		SPRING WASHER M5	4
5	5341	61 111	セイキヨホツクス		CONTROL BOX	1
9	97190		リレ DSP1-DC24V		RELAY DSP1-DC24V	12
			CEヨウ		FOR CE SPEC.	
9	97190		リレ DSP1-DC24V		RELAY DSP1-DC24V	11
			CEヨウイカイ		FOR NON CE SPEC.	
10	5341	61 803	P-ROM		P-ROM	1
10	5341	61 804	P-ROM		P-ROM	1
			CEヨウ		FOR CE SPEC.	
11	5341	61 615	ボード		BOARD	1
13	5341	61 631-1	リレボード		RELAY BOARD	1
13	5341	61 632-1	リレボード		RELAY BOARD	1
			CEヨウ		FOR CE SPEC.	
14	97192		リレ G6A-274P-DC24V		RELAY G6A-274P-DC24V	15
			CEヨウ		FOR CE SPEC.	
14	97192		リレ G6A-274P-DC24V		RELAY G6A-274P-DC24V	14
			CEヨウイカイ		FOR NON CE SPEC.	
16	5341	61 112	セイキヨホツクスカバー		CONTROL BOX COVER	1
20	99777		コンデンサ 10000マイクロ		CONDENSER 10000MICRO	1
21	98982		ターミナル BA-211T		TERMINAL BA-211T	1
22	98504003		フロテクター NRF110-3A		CIRCUIT PROTECTOR NRF110-3A	1
23	98705003		トランス		TRANSFORMER	1
25	5290	61 633	アース線 300MM		GROUND WIRE 300MM	1
			CEヨウ		FOR CE SPEC.	

サブセイキヨホツクス  
SUB CONTROL BOX

セクション  
SECTION

セクション番号  
SECTION NUMBER

5341Z 614

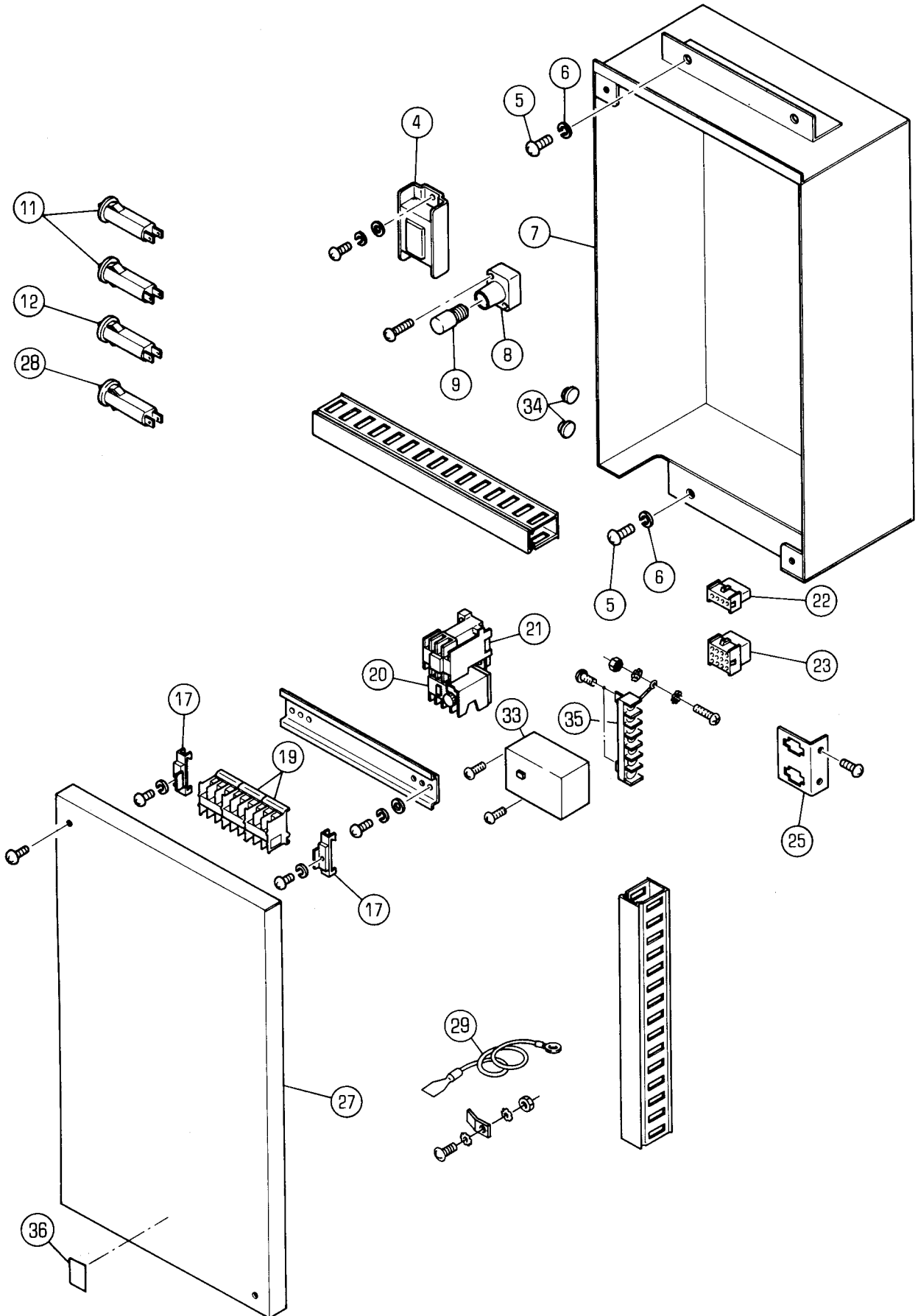

サブセイキヨホツクス

セクション  
SECTION

セクション番号

SECTION NUMBER

53412 614

SUB CONTROL BOX

★マークの部品は単品ではお渡しできませんので、セット番号で注文してください。  
When ordering items marked ★, indicate the set number because they are available only as a set.

No	セット番号/ 部品番号	SET No PART No	部品名称/ 構成番号	COMPONENT PARTS	PART NAME	個数 Qty
4	95511001		アンテキ 60HZ アメリカ、カナダ		STABILIZER 60HZ U.S.A./CANADA	1
4	99962		アンテキ 60HZ		STABILIZER 60HZ FZ-15111-294	1
4	99963		アンテキ 50HZ		STABILIZER 50HZ FZ-15111-394	1
5	9642051014		ナヘコネシ M5X10		SMALL PAN-HEAD SCREW M5X10	4
6	9710050008		ハネサカネ M5		SPRING WASHER M5	4
7	5341 61 121		サブセイキヨホツクス		SUB CONTROL BOX	1
8	99933		ソケット L-420		SOCKET L-420	1
9	99928		グローランプ FG-1E		GLOW LAMP FG-1E	1
11	98504003		フロテクター NRF110-3A アメリカ、カナダ、ニッポン、イカ		CIRCUIT PROTECTOR NRF110-3A EXCEPT U.S.A./CANADA/JAPAN	1
12	98504004		フロテクター NRF110-5A アメリカ、カナダ、ニッポン、イカ		CIRCUIT PROTECTOR NRF110-5A EXCEPT U.S.A./CANADA/JAPAN	2
12	98504004		フロテクター NRF110-5A CEヨウ		CIRCUIT PROTECTOR NRF110-5A FOR CE SPEC.	1
17	98947		セパレーター BNL6		SEPARATOR BNL6	2
19	98982		タシタイ BA-211T		TERMINAL BA-211T	3
20	98103019		サーマルリレー TH-N12 750W アメリカ、カナダ		THERMAL RELAY TH-N12 750W U.S.A./CANADA	1
21	98102011		リレー S-N11 AC120V		RELAY S-N11 AC120V	1
22	98737		コネクター 1-480703-0 4P		CONNECTOR 1-480703-0 4P	1
23	98778		コネクター 1-480707-0 9P		CONNECTOR 1-480707-0 9P	1
25	5341 61 123		コネクターラケット		CONNECTOR BRACKET	1
27	5341 61 122		サブセイキヨホツクスカバー		SUB CONTROL BOX COVER	1
29	5290 61 633		アース線 300MM CEヨウ		GROUND WIRE 300MM FOR CE SPEC.	1
33	97207		リレー BMP6-5-0-5-0-4 CEヨウ		RELAY BMP6-5-0-5-0-4 FOR CE SPEC.	1
34	95146		ホールプラグ CEヨウ		HOLE PLUG FOR CE SPEC.	2
35	5341 61 129		タシタイ CEヨウ		TERMINAL FOR CE SPEC.	1
36	5663 74 131		ラベル(ニホンゴ)		LABEL(JAPANESE)	1

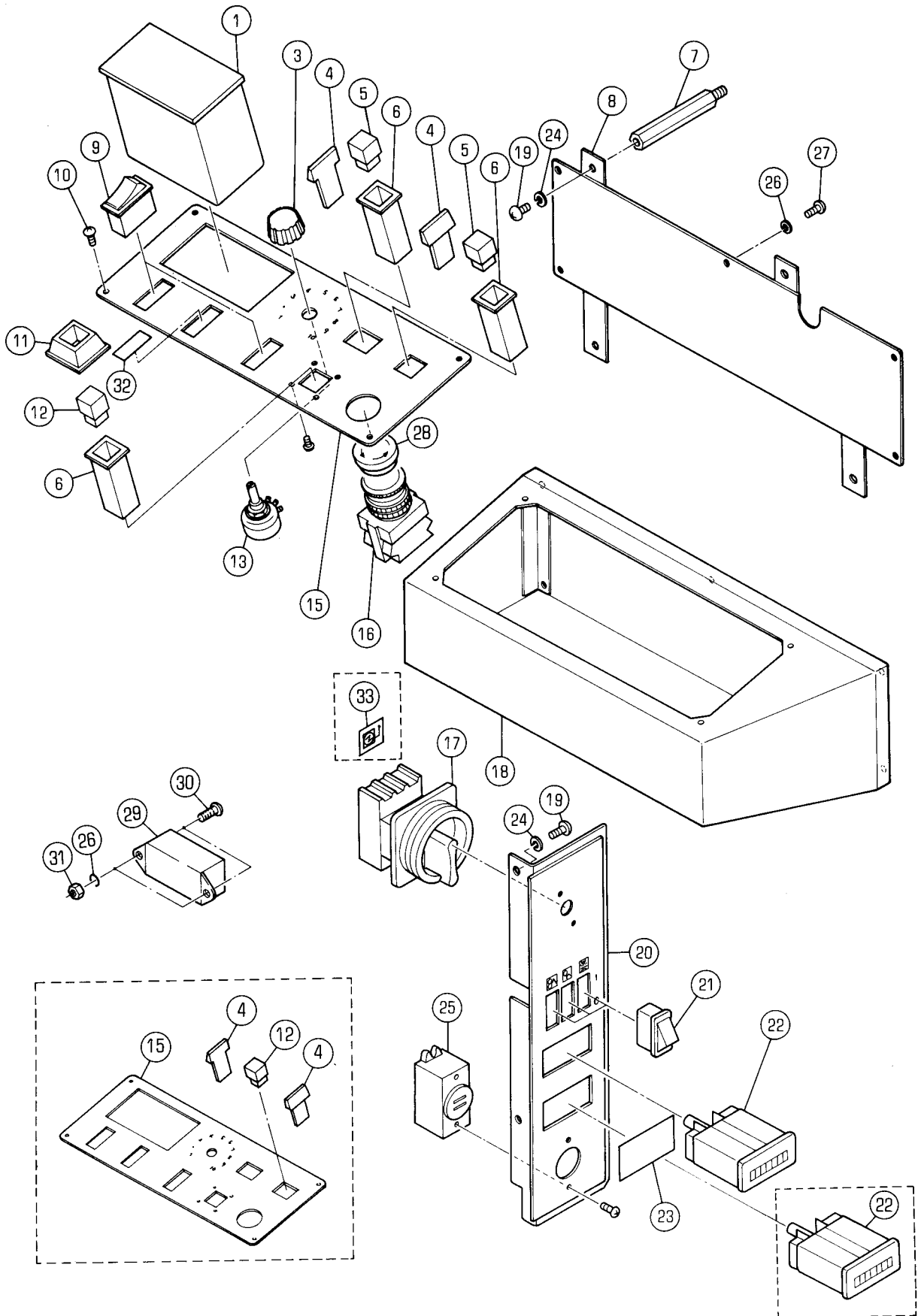

ソウサハ°ネル

OPERATION PANEL

セクション  
SECTION

セクション番号

SECTION NUMBER

5341Z 620

★マークの部品は単品ではお渡しできませんので、セット番号で注文してください。  
When ordering items marked ★, indicate the set number because they are available only as a set.

No.	セット番号/ 部品番号	SET No. PART No.	部品名称/ 構成番号	COMPONENT PARTS	PART NAME No.	個数 Qty
1	95332003-2		カウンター	NUC-100R2	COUNTER NUC-100R2	1
3	98949004		ツマミ	CM-2S	KNOB CM-2S	1
4	96554		バリヤ	A3SA-4001	BARRIER A3SA-4001	4
			CEヨウ		FOR CE SPEC.	
4	96554		バリヤ	A3SA-4001	BARRIER A3SA-4001	2
			CEヨウイカ		FOR NON CE SPEC.	
5	96569		押しボタン	スイッチヨウコウフ	SWITCH BUTTON	2
6	96564		押しボタン	本体	SWITCH BODY	3
7	5341 61 213		スタット		STUD	4
8	5341 61 212		ソウサハ°	ツクスウラカハ-	OPERATING BOX COVER	1
9	96559		スイッチ	C1520AT-BW	SWITCH C1520AT-BW	3
			クレストライン	タイプ°	CRESTLINE TYPE	
9	96559		スイッチ	C1520AT-BW	SWITCH C1520AT-BW	3
			モルトン	タイプ°	MOLLETON TYPE	
10	9652031207		トラスコネシ	M3X12	SMALL TRUSS SCREW M3X12	4
11	5340 61 224		インチング	ガード	INCHING GUARD	1
12	96567		押しボタン	スイッチヨウコウフ	SWITCH BUTTON	1
			CEヨウ		FOR CE SPEC.	
12	96568		押しボタン	スイッチヨウコウフ	SWITCH BUTTON	1
13	99305001		ボリューム	(スイッチツキ)	VOLUME (WITH SWITCH)	1
15	5341 61 231		ソウサハ°	ネル	OPERATION PANEL	1
15	5341 61 232		ソウサハ°	ネル	OPERATION PANEL	1
			CEヨウ		FOR CE SPEC.	
16	98332005		スイッチ	AVW311-R-TK676	SWITCH AVW311-R-TK676	1
17	97729-1		スイッチ	P1-25/E/SVB	SWITCH P1-25/E/SVB	1
18	5341 61 211		ソウサハ°	ツクス	OPERATION BOX	1
18	5341 61 311		ソウサハ°	ツクス (アイホ°リ)	OPERATION BOX (IVORY)	1
19	9642051014		ナヘ°コネシ	M5X10	SMALL PAN-HEAD SCREW M5X10	6
20	5341 61 261-1		キユウシハ°	ネル	FEEDER PANEL	2
21	96560		スイッチ	C1500AT-BW	SWITCH C1500AT-BW	2
22	5330 61 622		カウンター		COUNTER	2
23	5327 61 243		カハ-		COVER	1
24	9710050008		ハ°ネサ°	カ°ネ M5	SPRING WASHER M5	6
25	99938		フ°サ-		BUZZER	1
26	9710040008		ハ°ネサ°	カ°ネ M4	SPRING WASHER M4	7
27	9642041014		ナヘ°コネシ	M4X10	SMALL PAN-HEAD SCREW M4X10	5
28	98338002		キャツフ°	AVW3B-TK1372	CAP AVW3B-TK1372	1
			CEヨウ		FOR CE SPEC.	
29	99308001		ノイズ°	フィルター GT-215J	NOISE FILTER GT-215J	1
30	9642042014		ナヘ°コネシ	M4X20	SMALL PAN-HEAD SCREW M4X20	2
31	9660040014		ナツト	M4	HEXAGON NUT M4	2
32	5341 61 134		フ°	プレート	PLATE	1
			クレストライン	タイプ°	CRESTLINE TYPE	
33	5341 74 081		メイン	スイッチシール	MAIN SWITCH SEAL	1
			CEヨウ		FOR CE SPEC.	



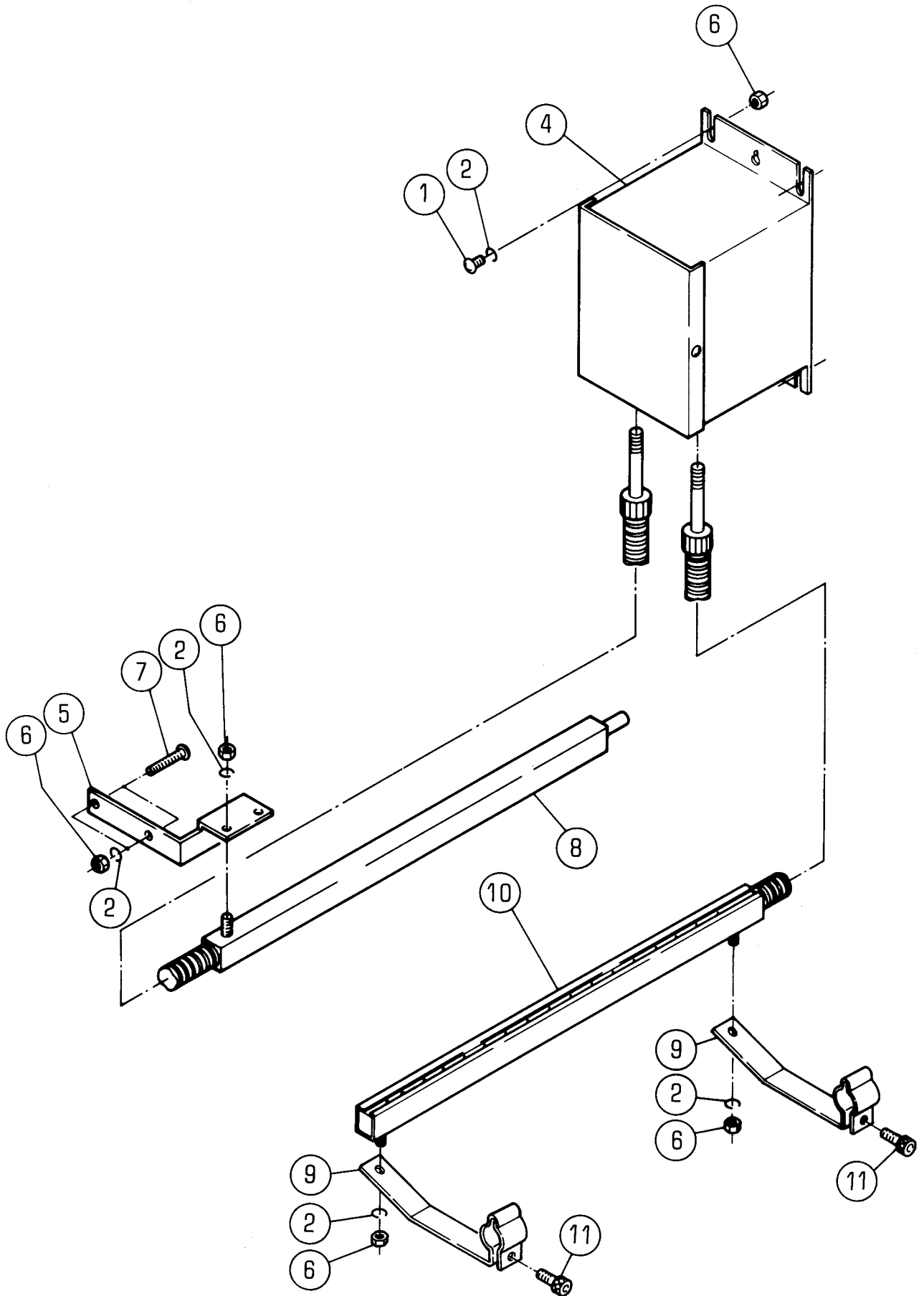

セイテ"ンキシ"ヨキヨソウチ

セクション  
SECTION

セクション番号

SECTION NUMBER

5340Z 630

STATIC ELIMINATOR

★マークの部品は単品ではお渡しできませんので、セット番号で注文してください。  
When ordering items marked ★, indicate the set number because they are available only as a set.

No	セット番号/ 部品番号	SET No PART No	部品名称/ 構成番号	COMPONENT PARTS	PART NAME No	個数 Qty
	5340 61 895		セイテ"ンキシ"ヨキヨ ASSY アメリカ/カナダ"		ELECTROSTATIC ELIMINATOR ASSY U.S.A./CANADA	1
			1,2,4-11			
	5340 61 915-2		セイテ"ンキシ"ヨキヨ ASSY 1,2,4-11		ELECTROSTATIC ELIMINATOR ASSY	1
1	9642051214		ナヘ"コネシ" M5X12		SMALL PAN-HEAD SCREW M5X12	2
2	9710050008		ハ"ネサ"カ"ネ M5		SPRING WASHER M5	9
4	98191		セイテ"ンキシ"ヨキヨホソタイ 200V		STATIC ELIMINATOR 200V	1
4	99711001		セイテ"ンキシ"ヨキヨホソタイ アメリカ/カナダ"		STATIC ELIMINATOR U.S.A./CANADA	1
5	5290 61 916-3		キユウシトリツケカナク"		MOUNTING BRACKET	1
6	9660050014		ナツト M5		HEXAGON NUT M5	9
7	9642053014		ナヘ"コネシ" M5X30		SMALL PAN-HEAD SCREW M5X30	2
8	5340 61 891		キユウシハ"ー アメリカ/カナダ"		BAR U.S.A./CANADA	1
8	5340 61 911-1		ハイシハ"ー		BAR	1
9	5340 61 914-1		フ"ラケット		BRACKET	2
10	5340 61 892		ハイシハ"ー アメリカ/カナダ"		BAR U.S.A./CANADA	1
10	5340 61 912		ハイシハ"ー		BAR	1
11	9670051508		ソケットボルト M5X15		HEXAGON SOCKET BOLT M5X15	2

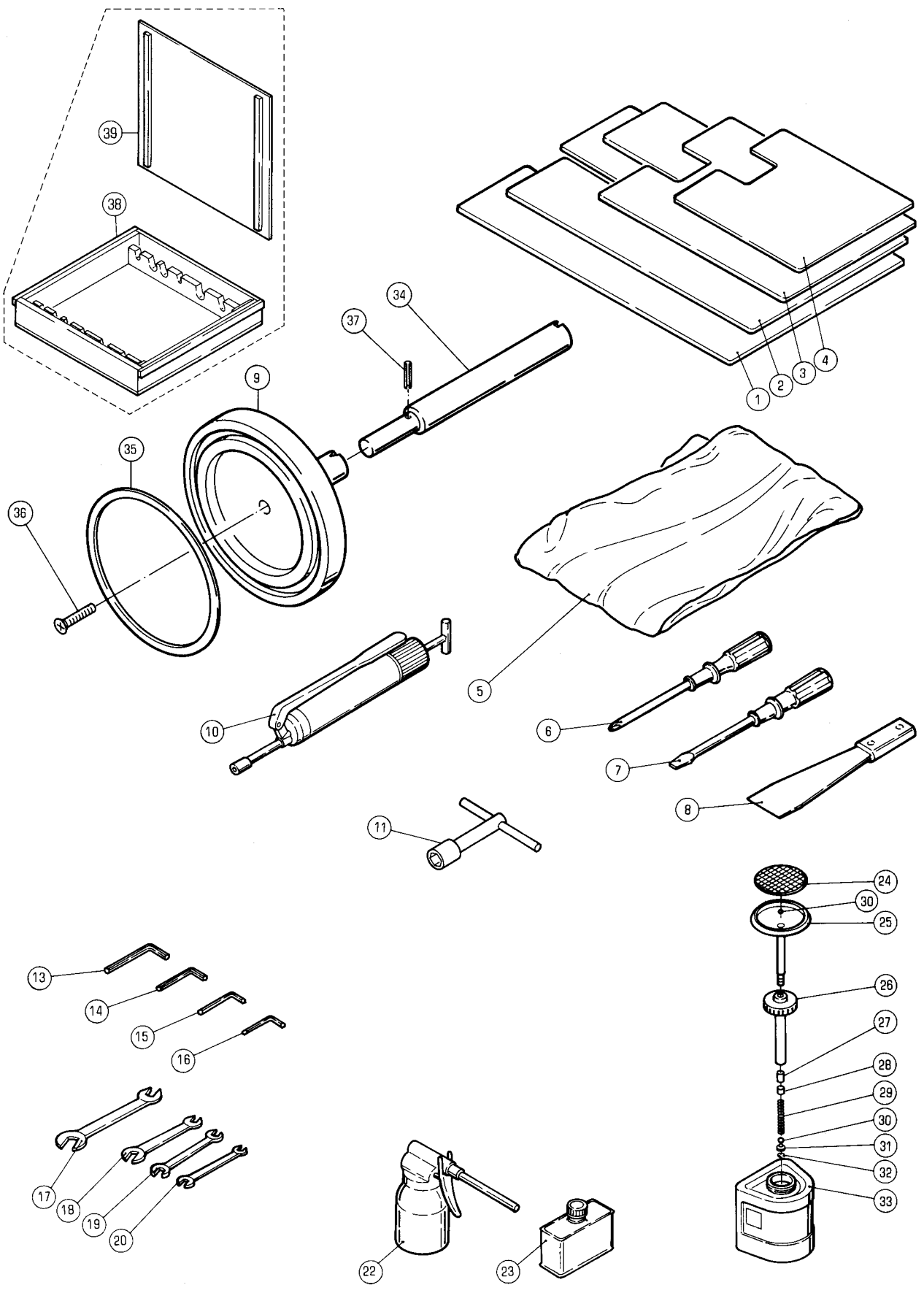

フソクヒン

ACCESSORIES

セクション  
SECTION

セクション番号

SECTION NUMBER

5341Z 650

★マークの部品は単品ではお渡しできませんので、セット番号で注文してください。  
When ordering items marked ★, indicate the set number because they are available only as a set.

No.	セット番号/ 部品番号	SET No PART No	部品名称/ 構成番号	COMPONENT PARTS	PART NAME No	個数 Qty
	5340 25	120-1	ハンドホイール ASSY 9,34-37		HANDWHEEL ASSY	1
	5430 83	100-2	プランジャーカン ASSY 24-33		PLUNGER CAN ASSY	1
	5430 83	210-4	プランジャーカンシジカガネ ASSY 24-32		PLUNGER CAN SHAFT ASSY	1
1	5310 31	154-1	シタシキ		PILE BOARD	2
2	5290 31	153-1	シタシキ		PILE BOARD	2
3	5290 31	152-1	シタシキ		PILE BOARD	2
4	5290 31	151-1	シタシキ		PILE BOARD	2
5	5340 65	412	カバー		COVER	1
6	91430		ドライバ(+) 100MM		DRIVER (+)100MM PLASTIC HANDLE	1
6	91452		ドライバ(+) 100MM キ アメリカ、カナダ		DRIVER (+)100MM WOOD HANDLE U.S.A./CANADA	1
7	91431		ドライバ(-) 100MM		DRIVER (-)100MM	1
8	96010		ヘラ		SPATULA	1
9	5340 25	116-1	ハンドホイール		HANDWHEEL	1
10	91531		グリースガン		GREASE GUN	1
11	5480 65	313-1	Tハンドルレンチ 13MM		T-HANDLE WRENCH 13MM	1
13	91420		ロツカクホウレンチ 5		ALLEN WRENCH 5	1
14	91421		ロツカクホウレンチ 4		ALLEN WRENCH 4	1
15	91422		ロツカクホウレンチ 3		ALLEN WRENCH 3	1
16	91423		ロツカクホウレンチ 2.5		ALLEN WRENCH 2.5	1
17	91400		スパナ 17X19		WRENCH 17X19	1
18	91401		スパナ 13X17		WRENCH 13X17	1
19	92701006		ヤリカタスパナ 10X13		WRENCH 10X13	1
20	91402		スパナ 8X10		WRENCH 8X10	1
22	91442		オイルガン		OIL GUN	1
23	91532-2		ポンプオイル		PUMP OIL	1
24	5430 83	218	カバー		COVER	1
25	5430 83	213-3	ヘッド		HEAD	1
26	5430 83	216-3	キャップ		CAP	1
27	5430 83	214-1	リング		RING	1
28	5430 83	217	リングナット		NUT	1
29	5430 83	215-1	スプリング		SPRING	1
30	90408		スチールボール 3/8		STEEL BALL 3/8	2
31	5430 83	111-1	ソコナ		HOLDER	1
32	9723180008		C-リング C-18		C-RING C-18	1
33	5430 83	115-1	ボトル		BOTTLE	1
34	5340 25	121	シャフト		SHAFT	1
35	5300 25	117	プレート		PLATE	1
36	9650063014		マルサラコネシ M6X30		SCREW M6X30	1
37	9410402508		スプリングピン 4X25		SPRING PIN 4X25	1
38	5322 65	111-3	ローラーボックス		ROLLER BOX	1
39	5322 65	112	ローラーボックスカバー		ROLLER BOX COVER	1

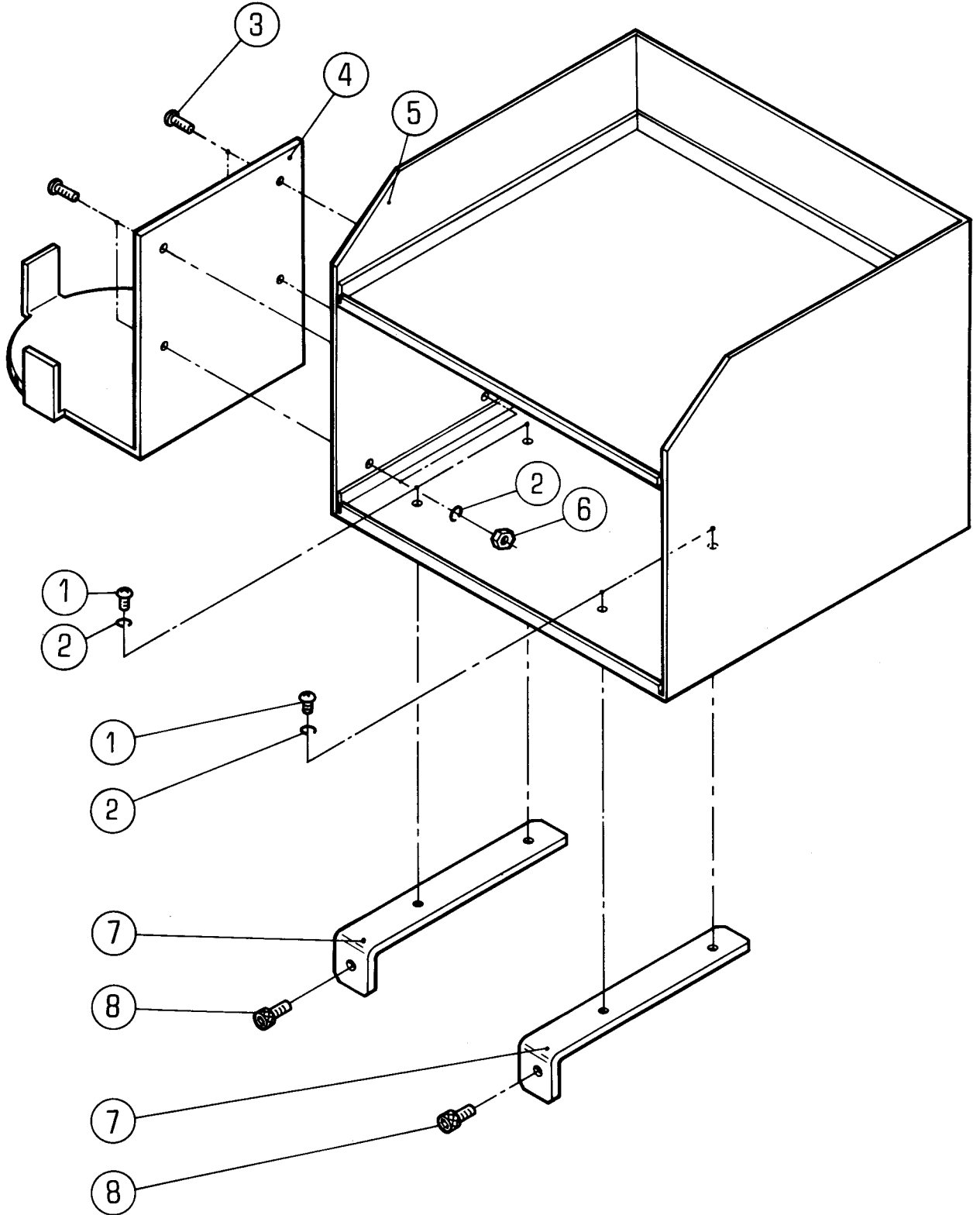

サキヨウタイ

セクション  
SECTION

セクション番号

SECTION NUMBER

5341Z 652

WORK ORGANIZER

★マークの部品は単品ではお渡しできませんので、セット番号で注文してください。  
When ordering items marked ★, indicate the set number because they are available only as a set.

No.	セット番号 / SET No 部品番号 / PART No	部品名称 / COMPONENT PARTS 構成番号 / COMPONENT PARTS	PART NAME	個数 Qty
	5341 65 200	サキヨウタイ 1-8	WORK ORGANIZER ASSY	1
	5341 65 201	サキヨウタイ(アイホリー) 1-8	WORK ORGANIZER ASSY (IVORY)	1
1	9642050814	ナハコネシ M5X8	SMALL PAN-HEAD SCREW M5X8	4
2	9710050008	ハネサカカネ M5	SPRING WASHER M5	8
3	9642051014	ナハコネシ M5X10	SMALL PAN-HEAD SCREW M5X10	4
4	5320 65 212	フラケット	BRACKET	1
4	5346 65 214	フラケット(アイホリー)	BRACKET (IVORY)	1
5	5320 65 211-3	サキヨウタイ	WORK ORGANIZER	1
5	5346 65 211-2	サキヨウタイ(アイホリー)	WORK ORGANIZER (IVORY)	1
6	9660050014	ナツ M5	HEXAGON NUT M5	4
7	5340 65 212	アジ	FOOT	2
7	5346 65 212	アジ(アイホリー)	FOOT (IVORY)	2
8	9670061208	ソケットホルト M6X12	HEXAGON SOCKET BOLT M6X12	2

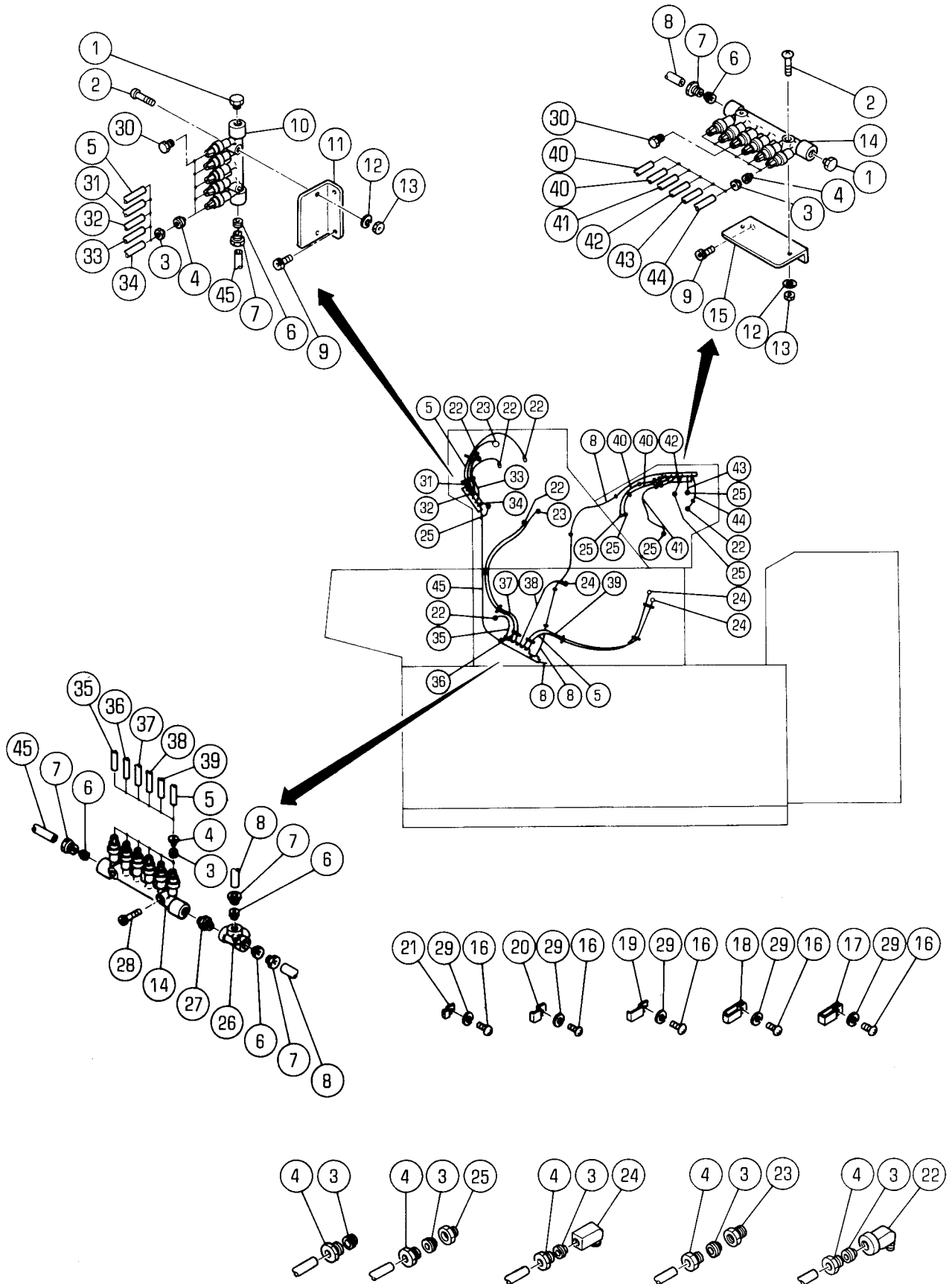

キ2ウ1(OPS)

セクション  
SECTION

セクション番号

5341Z 655

SECTION NUMBER

LUBRICATION (OPS)

★マークの部品は単品ではお渡しできませんので、セット番号で注文してください。  
When ordering items marked ★, indicate the set number because they are available only as a set.

No	セット番号/ 部品番号 / SET PART No	部品名称/ 構成番号 / COMPONENT PARTS	PART NAME	個数 Q'ty
1	91331	シールプラグ PG10N	SEAL PLUG PG10N	2
2	9642062514	ナハコネシ M6X25	SMALL PAN-HEAD SCREW M6X25	4
3	91161	スリーブ PB-4	SLEEVE PB-4	30
		クレストラインタイプ°	CRESTLINE TYPE	
3	91161	スリーブ PB-4	SLEEVE PB-4	34
		モルトンタイプ°	MOLLETON TYPE	
4	91160	プラグ PA-4	PLUG PA-4	30
		クレストラインタイプ°	CRESTLINE TYPE	
4	91160	プラグ PA-4	PLUG PA-4	34
		モルトンタイプ°	MOLLETON TYPE	
5	9430040500	パイプ (サーリン) 4X500	PIPE 4X500	1
		クレストラインタイプ°	CRESTLINE TYPE	
5	9430040500	パイプ (サーリン) 4X500	PIPE 4X500	2
		モルトンタイプ°	MOLLETON TYPE	
6	91172	スリーブ PB-6	SLEEVE PB-6	5
7	91173	プラグ PA-6	PLUG PA-6	5
8	9431060850	パイプ (ナイロン) 6X850	PIPE 6X850	1
9	9670061208	ソケットホルト M6X12	HEXAGON SOCKET BOLT M6X12	4
10	91066	テスタープラグ DPB15	PLUNGER DPB15	1
11	5327 66 114	ブラケット	BRACKET	1
12	9710060008	ハネサカネ M6	SPRING WASHER M6	4
13	9660060014	ナット M6	HEXAGON NUT M6	4
14	91065	テスタープラグ DPB16	PLUNGER DPB16	2
15	5327 66 115	ブラケット	BRACKET	1
16	9642051014	ナハコネシ M5X10	SMALL PAN-HEAD SCREW M5X10	13
17	91062	パイプバンド PZ-544	PIPE BAND PZ-544	1
18	91384	パイプバンド PZ534	PIPE BAND PZ534	1
19	91137	バンド PZ-524	BAND PZ-524	7
20	91180	パイプバンド PZ-16	PIPE BAND PZ-16	5
21	91165	パイプバンド PZ-14	PIPE BAND PZ-14	2
22	91203	エルボ PHD-4	ELBOW PHD-4	6
23	91170	ニツフル PFF-4	NIPPLE PFF-4	3
24	91169	エルボ PEF-4	ELBOW PEF-4	3
25	91162	ニツフル PD-4	NIPPLE PD-4	4
26	91186	テーパー PKD-6	SEPARATOR PKD-6	1
27	91060	コネクタ PQ10T	CONNECTOR PQ10T	1
28	9670062508	ソケットホルト M6X25	HEXAGON SOCKET BOLT M6X25	2
29	9710050014	ハネサカネ M5	SPRING WASHER M5	13
30	91355	シールプラグ PG-004	SEAL PLUG PG-004	2
		クレストラインタイプ°	CRESTLINE TYPE	
31	9430040370	パイプ (サーリン) 4X370	PIPE 4X370	1
32	9430040380	パイプ (サーリン) 4X380	PIPE 4X380	1
33	9430040270	パイプ (サーリン) 4X270	PIPE 4X270	1
34	9430040120	パイプ (サーリン) 4X120	PIPE 4X120	1
35	9430040200	パイプ (サーリン) 4X200	PIPE 4X200	1
36	9430040620	パイプ (サーリン) 4X620	PIPE 4X620	1
37	9430040520	パイプ (サーリン) 4X520	PIPE 4X520	1
38	9430040230	パイプ (サーリン) 4X230	PIPE 4X230	1
39	9430040540	パイプ (サーリン) 4X540	PIPE 4X540	1
40	9430040330	パイプ (サーリン) 4X330	PIPE 4X330	1
41	9430040360	パイプ (サーリン) 4X360	PIPE 4X360	1
		モルトンタイプ°	MOLLETON TYPE	
42	9430040130	パイプ (サーリン) 4X130	PIPE 4X130	1
43	9430040140	パイプ (サーリン) 4X140	PIPE 4X140	1
44	9430040170	パイプ (サーリン) 4X170	PIPE 4X170	1
45	9431060480	パイプ (ナイロン) 6X480	PIPE 6X480	1



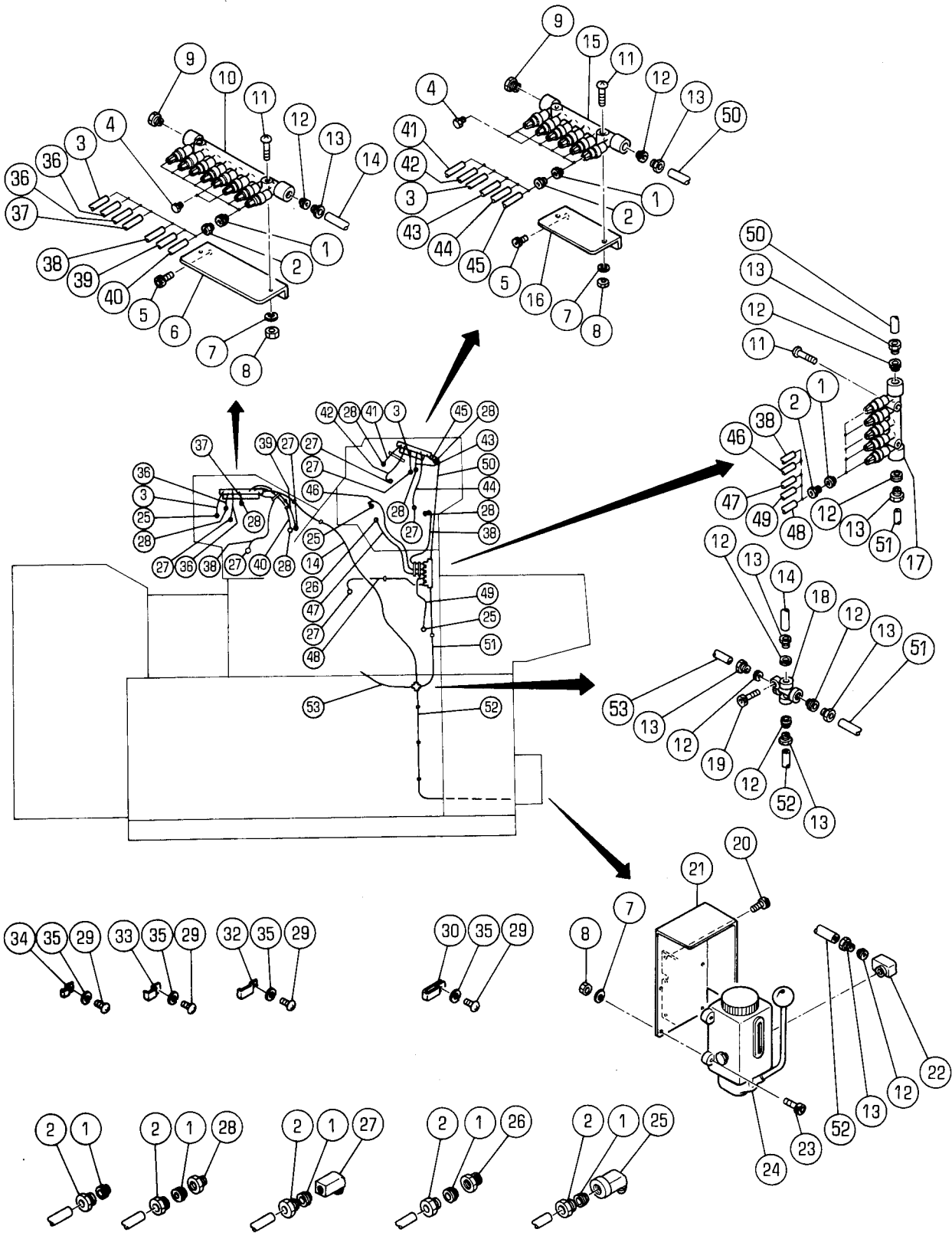

キユウ2(NOPS)

セクション  
SECTION

セクション番号

5341Z 656

SECTION NUMBER

LUBRICATION (NOPS)

★マークの部品は単品ではお渡しできませんので、セット番号で注文してください。  
When ordering items marked ★, indicate the set number because they are available only as a set.

No	セット番号/ 部品番号/PART No	SET No PART No	部品名称/ 構成番号/COMPONENT PARTS	PART NAME	個数 Qty
1	91161		スリーブ PB-4 クレストラインタイプ°	SLEEVE PB-4 CRESTLINE TYPE	30
1	91161		スリーブ PB-4 モルトンタイプ°	SLEEVE PB-4 MOLLETON TYPE	36
2	91160		プラグ PA-4 クレストラインタイプ°	PLUG PA-4 CRESTLINE TYPE	30
2	91160		プラグ PA-4 モルトンタイプ°	PLUG PA-4 MOLLETON TYPE	36
3	9430040170		パイプ° (サリソ) 4X170	PIPE 4X170	2
4	91355		シールプラグ° PG-004 クレストラインタイプ°	SEAL PLUG PG-004 CRESTLINE TYPE	4
4	91355		シールプラグ° PG-004 モルトンタイプ°	SEAL PLUG PG-004 MOLLETON TYPE	3
5	9670061208		ソケットホルト M6X12	HEXAGON SOCKET BOLT M6X12	4
6	5327 66 116		ブラケット	BRACKET	1
7	9710060008		ハネサカネ M6	SPRING WASHER M6	8
8	9660060014		ナット M6	HEXAGON NUT M6	8
9	91331		シールプラグ° PG10N	SEAL PLUG PG10N	2
10	91068		デスタープランジヤ° DPB18	DESTER PLUNGER DPB18	1
11	9642062514		ナハコネシ° M6X25	SMALL PAN-HEAD SCREW M6X25	6
12	91172		スリーブ PB-6	SLEEVE PB-6	9
13	91173		プラグ PA-6	PLUG PA-6	9
14	9431060920		パイプ° (ナイロン) 6X920	PIPE 6X920	1
15	91065		デスタープランジヤ° DPB16	PLUNGER DPB16	1
16	5327 66 115		ブラケット	BRACKET	1
17	91066		デスタープランジヤ° DPB15	PLUNGER DPB15	1
18	91332		クロス PJD-406	CLOTH PJD-406	1
19	9670062508		ソケットホルト M6X25	HEXAGON SOCKET BOLT M6X25	1
20	9670051001		ソケットホルト M5X10	HEXAGON SOCKET BOLT M5X10	2
21	5340 66 111-1		オイルポンプ° ブラケット	BRACKET	1
22	91171		エルボ° PHD6	ELBOW PHD6	1
23	9670062008		ソケットホルト M6X20	HEXAGON SOCKET BOLT M6X20	4
24	91057		キユウエホ° LA-W8D	OIL PUMP LA-W8D	1
25	91203		エルボ° PHD-4	ELBOW PHD-4	2
26	91170		ニツフル PFF-4	NIPPLE PFF-4	1
27	91169		エルボ° PEF-4	ELBOW PEF-4	6
28	91162		ニツフル PD-4 クレストラインタイプ°	NIPPLE PD-4 CRESTLINE TYPE	5
28	91162		ニツフル PD-4 モルトンタイプ°	NIPPLE PD-4 MOLLETON TYPE	6
29	9642051014		ナハコネシ° M5X10	SMALL PAN-HEAD SCREW M5X10	10
30	91384		パイプ° ハント° PZ534	PIPE BAND PZ534	1
32	91167		パイプ° ハント° PZ-34	PIPE BAND PZ-34	1
33	91180		パイプ° ハント° PZ-16	PIPE BAND PZ-16	6
34	91165		パイプ° ハント° PZ-14	PIPE BAND PZ-14	2
35	9710050014		ハネサカネ M5	SPRING WASHER M5	10
36	9430040150		パイプ° (サリソ) 4X150	PIPE 4X150	2
37	9430040130		パイプ° (サリソ) 4X130	PIPE 4X130	1
38	9430040320		パイプ° (サリソ) 4X320 モルトンタイプ°	PIPE 4X320 MOLLETON TYPE	1
39	9430040390		パイプ° (サリソ) 4X390	PIPE 4X390	1
40	9430040400		パイプ° (サリソ) 4X400	PIPE 4X400	1
41	9430040190		パイプ° (サリソ) 4X190 モルトンタイプ°	PIPE 4X190 MOLLETON TYPE	1
42	9430040180		パイプ° (サリソ) 4X180 モルトンタイプ°	PIPE 4X180 MOLLETON TYPE	1
43	9430040125		パイプ° (サリソ) 4X125	PIPE 4X125	1
44	9430040225		パイプ° (サリソ) 4X225	PIPE 4X225	1
45	9430040120		パイプ° (サリソ) 4X120	PIPE 4X120	1

キ1ウ1(NOPS)

LUBRICATION (NOPS)

セクション  
SECTIONセクション番号  
SECTION NUMBER

5341Z 656

★マークの部品は単品ではお渡しできませんので、セット番号で注文してください。  
When ordering items marked ★, indicate the set number because they are available only as a set.

No.	セット番号/ 部品番号	SET No PART No	部品名称/ 構成番号	COMPONENT PARTS	PART No	NAME	個数 Qty
46	9430040330		ハ°イフ° (サーリン)	4X330	PIPE	4X330	1
47	9430040250		ハ°イフ° (サーリン)	4X250	PIPE	4X250	1
48	9430040290		ハ°イフ° (サーリン)	4X290	PIPE	4X290	1
49	9430040240		ハ°イフ° (サーリン)	4X240	PIPE	4X240	1
50	9431060400		ハ°イフ° (ナイロン)	6X400	PIPE	6X400	1
51	9431060390		ハ°イフ° (ナイロン)	6X390	PIPE	6X390	1
52	9431060650		ハ°イフ° (ナイロン)	6X650	PIPE	6X650	1
53	9431060790		ハ°イフ° (ナイロン)	6X790	PIPE	6X790	1

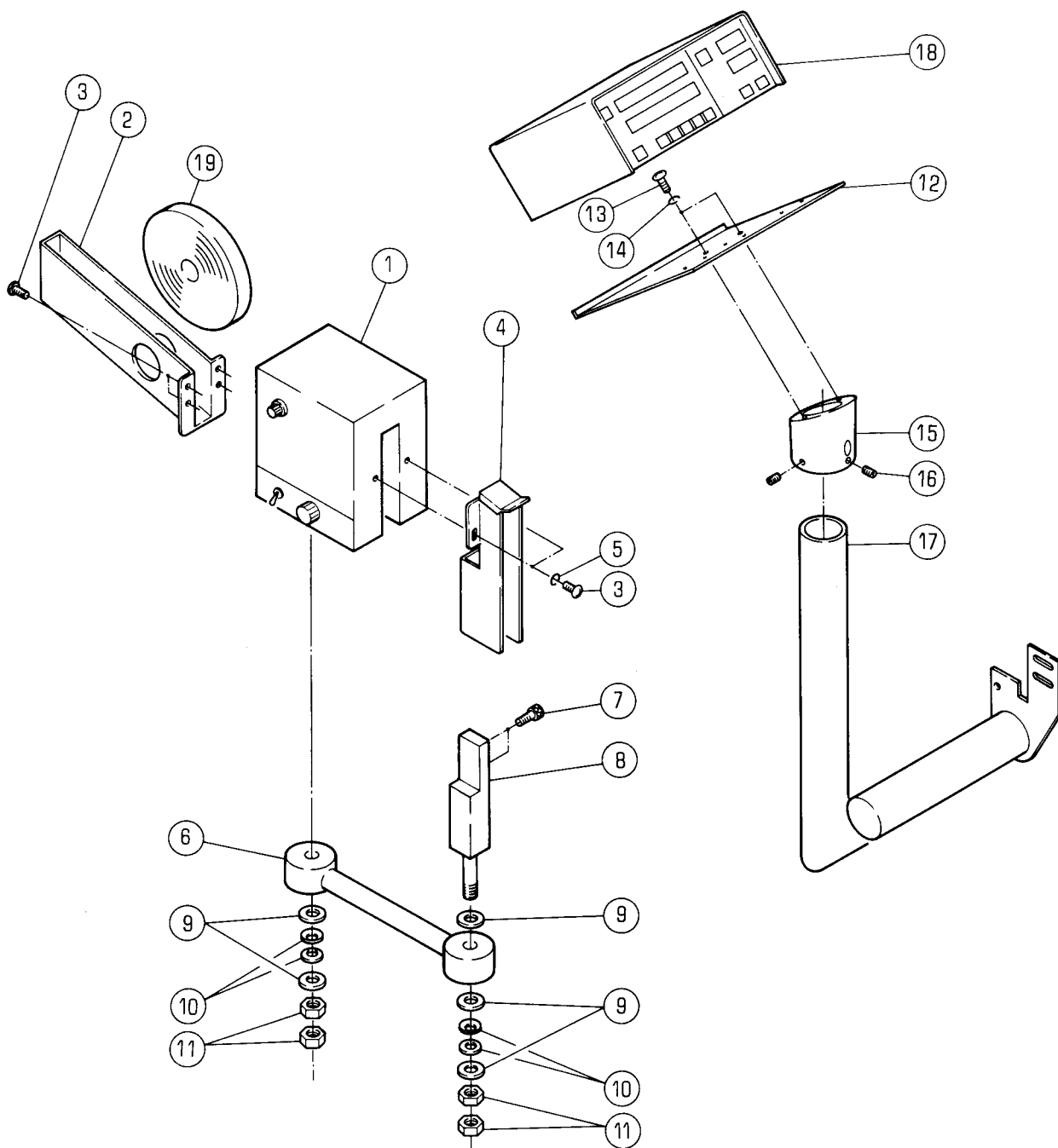

テープインサター

セクション  
SECTION

セクション番号

SECTION NUMBER

5341Z 680

TAPE INSERTER

★マークの部品は単品ではお渡しできませんので、セット番号で注文してください。  
When ordering items marked ★, indicate the set number because they are available only as a set.

No.	セット番号/ 部品番号	SET No PART No	部品名称/ 構成番号	COMPONENT PARTS	PART NAME	個数 Q'ty
	5340	61 923-1	ノイズテイヤウケイ入ユニット		COUNTER	1
			12-18			
	5341	61 921	テープインサター		TAPE INSERTER	1
			1-19			
1	5290	61 961	テープインサターホコタイ		TAPE INSERTER BODY	1
2	5290	61 964	テープホルダー		TAPE HOLDER	1
3	9642030614		ナハコネシ M3X6		SMALL PAN-HEAD SCREW M3X6	6
4	5290	61 963	テープガイド		TAPE GUIDE	1
5	9716030014		ヒラサカネ M3		PLAIN WASHER M3	2
6	5290	61 965	アーム		ARM	1
7	9670061208		ソケットボルト M6X12		HEXAGON SOCKET BOLT M6X12	2
8	5341	89 822	ステー		STAY	1
9	9716100014		ヒラサカネ M10		PLAIN WASHER M10	5
10	90630		スナップピン SSP-8		SNAP PIN SSP-8	4
11	9662100014		ナット M10		HEXAGON NUT M10	4
12	5486	61 933-1	ブラケット		BRACKET	1
13	9642051014		ナハコネシ M5X10		SMALL PAN-HEAD SCREW M5X10	2
14	9710050008		ハネサカネ M5		SPRING WASHER M5	2
15	5340	61 926	ブラケット		BRACKET	1
16	9680050508		トメネシ M5X5		SET SCREW M5X5	2
17	5340	61 925	スタンド		STAND	1
18	5290	61 941	カウンタ DC24V		COUNTER DC24V	1
19	91551		マーカーテープ		TAPE FOR TAPE INSERTER (200M)	1

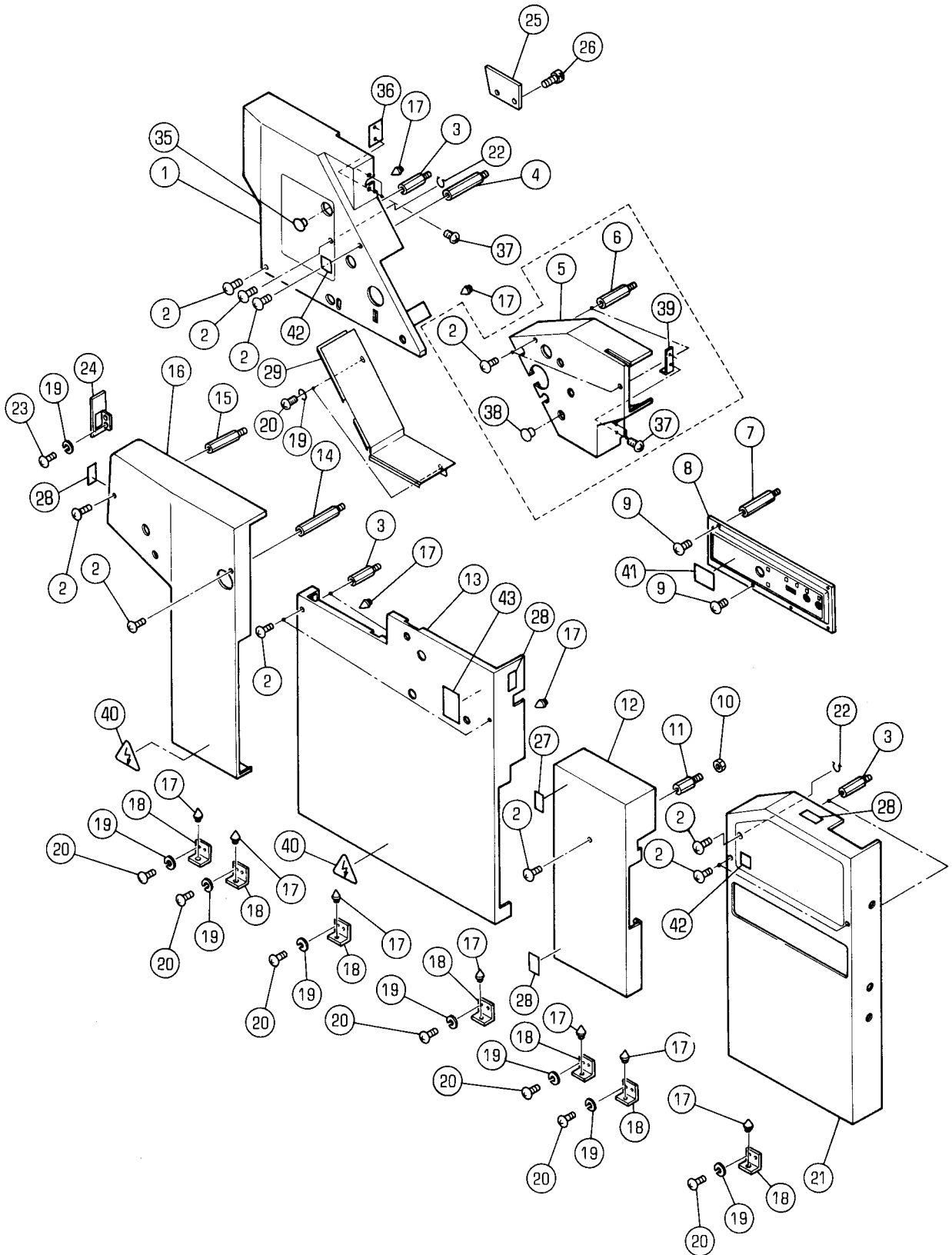

カハ<sup>〃</sup>- (OPS)セクション  
SECTION

セクション番号

SECTION NUMBER

5341Z 710

COVER (OPS)

★マークの部品は単品ではお渡しできませんので、セット番号で注文してください。  
When ordering items marked ★, indicate the set number because they are available only as a set.

No	セット番号/ 部品番号	SET No PART No	部品名称/ 構成番号	COMPONENT PARTS	PART NAME No	個数 Qty
1	5341 73 010		カハ <sup>〃</sup> -		COVER	1
1	5341 73 110		カハ <sup>〃</sup> -(イエロ-)		COVER (YELLOW)	1
2	5512 71 114		ハ <sup>〃</sup> イント <sup>〃</sup> コネシ <sup>〃</sup> ソトハ <sup>〃</sup> ツキM5X8		SMALL BINDING SCREW M5X8	13
			CEシヨウ		FOR CE SPEC.	
2	90813		ハ <sup>〃</sup> イント <sup>〃</sup> コネシ <sup>〃</sup> M5X10		SCREW M5X10	13
3	5327 71 015		スタツト <sup>〃</sup>		STUD	5
4	5327 73 015		スタツト <sup>〃</sup>		STUD	1
5	5341 73 031		カハ <sup>〃</sup> -		COVER	1
5	5341 73 131		カハ <sup>〃</sup> -(アイホ <sup>〃</sup> リー-)		COVER (IVORY)	1
6	5327 73 035		スタツト <sup>〃</sup>		STUD	2
7	5300 72 013		スタツト <sup>〃</sup>		STUD	4
8	5341 71 152		ハ <sup>〃</sup> ネル		PANEL	1
			モルトンタイプ <sup>〃</sup>		MOLLETON TYPE	
8	5341 71 154-1		ハ <sup>〃</sup> ネル(フ <sup>〃</sup> ラウン)		PANEL (BROWN)	1
8	5341 71 155		ハ <sup>〃</sup> ネル		PANEL	1
			クレストラインタイプ <sup>〃</sup>		CRESTLINE TYPE	
9	9642040414		ナ <sup>〃</sup> ハ <sup>〃</sup> コネシ <sup>〃</sup> M4X4		SMALL PAN-HEAD SCREW M4X4	4
10	9660060014		ナツト M6		HEXAGON NUT M6	1
11	5310 71 157		スタツト <sup>〃</sup>		STUD	1
12	5341 71 122		ハ <sup>〃</sup> ット <sup>〃</sup> センタ-カハ <sup>〃</sup> -		BED CENTER COVER	1
12	5341 71 321		ハ <sup>〃</sup> ツト <sup>〃</sup> カハ <sup>〃</sup> -(アイホ <sup>〃</sup> リー-)		BED COVER (IVORY)	1
13	5341 71 112		ホ <sup>〃</sup> ンキカハ <sup>〃</sup> -		MAIN COVER	1
13	5341 71 311		ホ <sup>〃</sup> ンキカハ <sup>〃</sup> -(アイホ <sup>〃</sup> リー-)		MAIN COVER (IVORY)	1
14	5327 71 025		スタツト <sup>〃</sup>		STUD	1
15	5341 71 175		スタツト <sup>〃</sup>		STUD	1
16	5341 71 176		CDカハ <sup>〃</sup> -		CD COVER	1
16	5341 71 371		CDカハ <sup>〃</sup> -(アイホ <sup>〃</sup> リー-)		CD COVER (IVORY)	1
17	5300 71 156		ヒ <sup>〃</sup> ン		PIN	11
18	5300 71 155		フ <sup>〃</sup> ラケット		BRACKET	7
19	9710050014		ハ <sup>〃</sup> ネサ <sup>〃</sup> カ <sup>〃</sup> ネ M5		SPRING WASHER M5	22
20	9642051014		ナ <sup>〃</sup> ハ <sup>〃</sup> コネシ <sup>〃</sup> M5X10		SMALL PAN-HEAD SCREW M5X10	16
21	5341 71 150		カハ <sup>〃</sup> -		COVER	1
21	5341 71 350		カハ <sup>〃</sup> -(イエロ-)		COVER (YELLOW)	1
22	90651		GS-リング <sup>〃</sup> GS-6		GS-RING GS-6	2
23	9642050814		ナ <sup>〃</sup> ハ <sup>〃</sup> コネシ <sup>〃</sup> M5X8		SMALL PAN-HEAD SCREW M5X8	2
24	5341 71 172		ホ <sup>〃</sup> シ <sup>〃</sup> ヨカハ <sup>〃</sup> -		COVER	1
24	5341 71 372		ホ <sup>〃</sup> シ <sup>〃</sup> ヨカハ <sup>〃</sup> -(アイホ <sup>〃</sup> リー-)		COVER (IVORY)	1
25	5341 73 015		カハ <sup>〃</sup> -		COVER	1
26	9670051001		ソケットホルト M5X10		HEXAGON SOCKET BOLT M5X10	2
27	5290 74 087-2		ラ <sup>〃</sup> ハ <sup>〃</sup> ル(エイコ <sup>〃</sup> )		LABEL (ENGLISH)	1
27	5290 74 091		ラ <sup>〃</sup> ハ <sup>〃</sup> ル(ニホンコ <sup>〃</sup> )		LABEL (JAPANESE)	1
28	5290 74 083-2		ラ <sup>〃</sup> ハ <sup>〃</sup> ル(エイコ <sup>〃</sup> )		LABEL (ENGLISH)	3
28	5290 74 093		ラ <sup>〃</sup> ハ <sup>〃</sup> ル(ニホンコ <sup>〃</sup> )		LABEL (JAPANESE)	3
29	5341 73 051		カハ <sup>〃</sup> -		COVER	1
29	5341 73 171		カハ <sup>〃</sup> -(アイホ <sup>〃</sup> リー-,イエロ-)		COVER (IVORY,YELLOW)	1
35	98945005		ホ-ル <sup>〃</sup> フ <sup>〃</sup> ラク <sup>〃</sup> DP-1500		HOLE PLUG DP-1500	1
			クレストラインタイプ <sup>〃</sup>		CRESTLINE TYPE	
36	5341 73 014		カハ <sup>〃</sup> -		COVER	1
			クレストラインタイプ <sup>〃</sup>		CRESTLINE TYPE	
36	5341 73 114		カハ <sup>〃</sup> -(イエロ-)		COVER (YELLOW)	1
			クレストラインタイプ <sup>〃</sup>		CRESTLINE TYPE	
37	9652030514		トラスコネシ <sup>〃</sup> M3X5		SMALL TRUSS SCREW M3X5	4
			クレストラインタイプ <sup>〃</sup>		CRESTLINE TYPE	
38	99999		ホ-ル <sup>〃</sup> フ <sup>〃</sup> ラク <sup>〃</sup> DP1093		HOLE PLUG DP1093	1
			クレストラインタイプ <sup>〃</sup>		CRESTLINE TYPE	
39	5341 73 033		カハ <sup>〃</sup> -		COVER	1
			クレストラインタイプ <sup>〃</sup>		CRESTLINE TYPE	
39	5341 73 133		カハ <sup>〃</sup> -(アイホ <sup>〃</sup> リー-)		COVER (IVORY)	1
			クレストラインタイプ <sup>〃</sup>		CRESTLINE TYPE	

カバー (OPS)

COVER (OPS)

セクション  
SECTION

セクション番号  
SECTION NUMBER

5341Z 710

★マークの部品は単品ではお渡しできませんので、セット番号で注文してください。  
When ordering items marked ★, indicate the set number because they are available only as a set.

No	セット番号/ 部品番号	SET No PART No	部品名称/ 構成番号	COMPONENT PARTS	PART NAME No	個数 Qty
40	5290 61	135-1	ラベル(エイコ)		LABEL(ENGLISH)	2
41	5341 74	259	メイプレート(ITEK)		NAME PLATE (ITEK)	1
42	5290 74	084	ラベル(エイコ)		LABEL (ENGLISH)	2
42	5290 74	094	ラベル(ニホンコ)		LABEL (JAPANESE)	2
43	5290 74	301	ラベル(エイコ)		LABEL (ENGLISH)	1
43	5290 74	302	ラベル(ニホンコ)		LABEL (JAPANESE)	1
43	5290 74	312	ラベル(ドイツコ)		LABEL (GERMANY)	1
43	5290 74	313	ラベル(フランスコ)		LABEL (FRENCH)	1
43	5290 74	314	ラベル(スペインコ)		LABEL (SPANISH)	1



カバー (NOPS)  
COVER (NOPS)

セクション  
SECTION

セクション番号  
SECTION NUMBER

5341Z 720

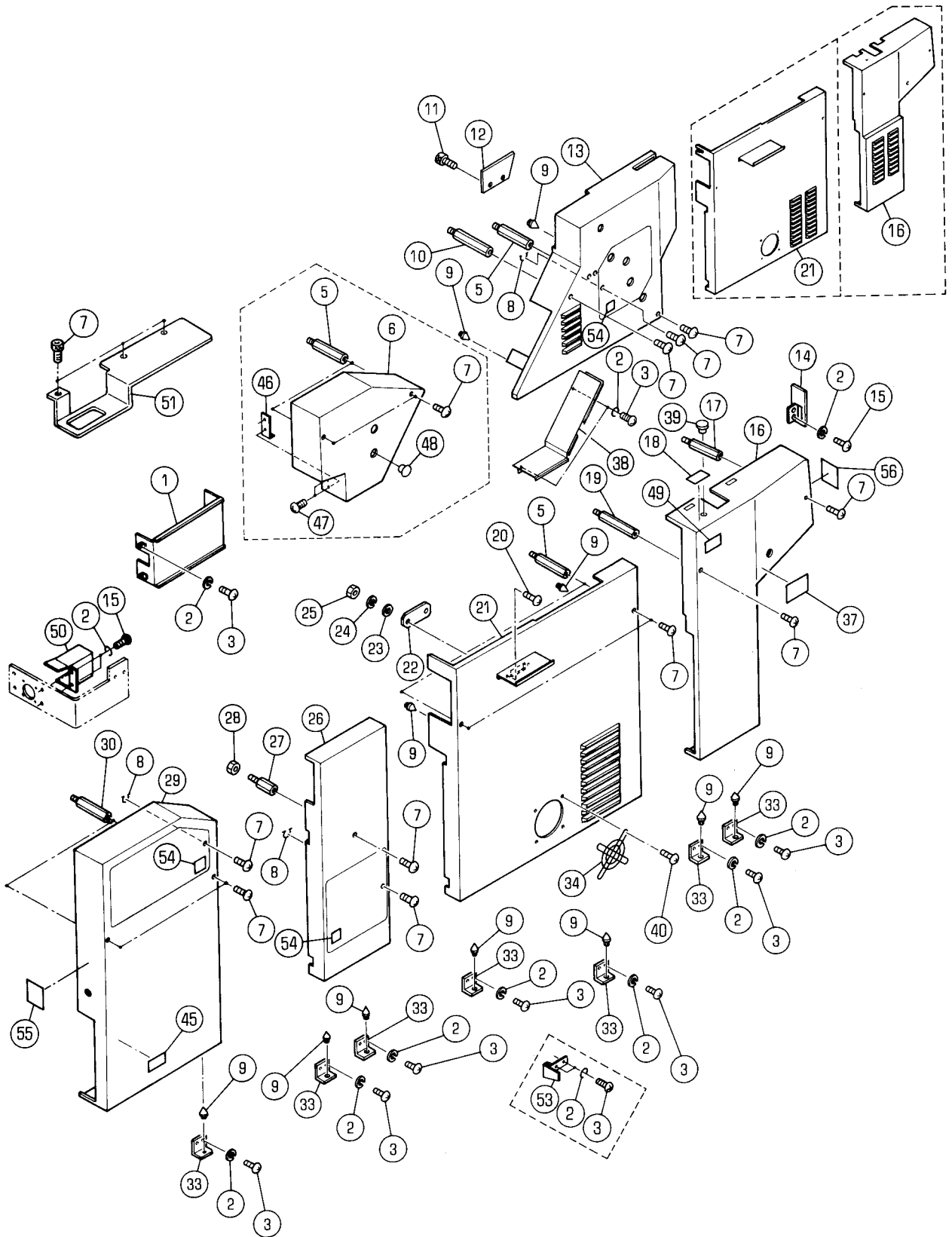

カバー (NOPS)

セクション  
SECTION

セクション番号

SECTION NUMBER

5341Z 720

COVER (NOPS)

★マークの部品は単品ではお渡しできませんので、セット番号で注文してください。  
When ordering items marked ★, indicate the set number because they are available only as a set.

No	セット番号/ 部品番号	SET No PART No	部品名称/ 構成番号	COMPONENT PARTS	PART NAME	個数 Qty
1	5341 71 281		チェーンカバー		CHAIN COVER	1
2	9710050014		ハネサカネ M5		SPRING WASHER M5	2
3	9642051014		ナハコネシ M5X10		SMALL PAN-HEAD SCREW M5X10	25
5	5341 71 215		スタット		STUD	5
6	5341 73 041		カバー		COVER	1
6	5341 73 141		カバー (アイボリー)		COVER (IVORY)	1
7	5512 71 114		ハイントコネシソトハツキM5X8		SMALL BINDING SCREW M5X8	14
			CEヨウ		FOR CE SPEC.	
7	90813		ハイントコネシ M5X10		SCREW M5X10	3
			CEヨウ		FOR CE SPEC.	
7	90813		ハイントコネシ M5X10		SCREW M5X10	17
			CEヨウイカイ		FOR NON CE SPEC.	
8	90651		GS-リング GS-6		GS-RING GS-6	3
9	5300 71 156		ピン		PIN	11
10	5341 73 025		スタット		STUD	1
11	9670051001		ソケットホルト M5X10		HEXAGON SOCKET BOLT M5X10	2
12	5341 73 015		カバー		COVER	1
13	5341 73 020		カバー		COVER	1
13	5341 73 120		カバー (イエロ)		COVER (YELLOW)	1
14	5341 71 272		カバー		COVER	1
14	5341 71 472		カバー (アイボリー)		COVER (IVORY)	1
15	9642050814		ナハコネシ M5X8		SMALL PAN-HEAD SCREW M5X8	6
16	5341 71 271		カバー		COVER	1
			アメリカ、カナダ、ニッポン		U. S. A., CANADA, JAPAN	
16	5341 71 273		カバー		COVER	1
16	5341 71 277-1		CDカバー		CD COVER	1
			CEヨウ		FOR CE SPEC.	
16	5341 71 373		カバー (アイボリー)		COVER (IVORY)	1
16	5341 71 374		CDカバー		CD COVER	1
			ITEK (ヨーロッパ)		ITEK (EUROPE)	
17	5327 71 015		スタット		STUD	1
18	5290 74 074		ラベル		LABEL	1
19	5341 71 275		スタット		STUD	1
20	9642041614		ナハコネシ M4X16		SMALL PAN-HEAD SCREW M4X16	2
21	5341 71 219		補助カバー		AUXILIARY COVER	1
21	5341 71 419		ホキカバ (アイボリー)		MAIN COVER (IVORY)	1
22	5340 71 211		カバー		COVER	1
23	9716040014		ヒラサカネ M4		PLAIN WASHER M4	2
24	9710040008		ハネサカネ M4		SPRING WASHER M4	2
25	9660040014		ナット M4		HEXAGON NUT M4	2
26	5341 71 220		カバー (ブルー)		COVER (BLUE)	1
26	5341 71 230		カバー		COVER	1
26	5341 71 420		カバー (アイボリー)		COVER (IVORY)	1
27	5310 71 157		スタット		STUD	1
28	9660060014		ナット M6		HEXAGON NUT M6	1
29	5341 71 250		カバー		COVER	1
29	5341 71 450		カバー (イエロ)		COVER (YELLOW)	1
30	5341 71 255		スタット		STUD	2
33	5300 71 155		ブラケット		BRACKET	7
34	99923		ファンガード PG-47		FAN GUARD PC-47	1
37	5486 78 274-1		ラベル (日本語)		LABEL (JAPANESE)	1
37	5486 78 275-2		ラベル (英語)		LABEL (ENGLISH)	1
38	5341 73 061		カバー		COVER	1
38	5341 73 181		カバー (アイボリー)		COVER (IVORY)	1
39	95145		ホールプラグ DP-500		PLUG DP-500	1
40	91314005		タッピングネジ 4X6		TAPPING SCREW 4X6	4
45	5290 74 075		FCC ラベル		FCC LABEL	1
			アメリカ、カナダ		U. S. A., CANADA	

カバー (NOPS)

COVER (NOPS)

セクション  
SECTION

セクション番号  
SECTION NUMBER

5341Z 720

★マークの部品は単品ではお渡しできませんので、セット番号で注文してください。  
When ordering items marked ★, indicate the set number because they are available only as a set.

No	セット番号/ 部品番号	SET No PART No	部品名称/ 構成番号	COMPONENT PARTS	PART NAME No	個数 Qty
46	5341	73 033	カバー		COVER	1
			クレストラインタイプ°		CRESTLINE TYPE	
46	5341	73 133	カバー(アイボリー)		COVER (IVORY)	1
			クレストラインタイプ°		CRESTLINE TYPE	
47	9652030514		トラスコネシ M3X5		SMALL TRUSS SCREW M3X5	2
			クレストラインタイプ°		CRESTLINE TYPE	
48	99999		ホールプラグ DP1093		HOLE PLUG DP1093	1
			クレストラインタイプ°		CRESTLINE TYPE	
49	5290	74 087-2	ラベル(エイコ)		LABEL (ENGLISH)	1
49	5290	74 091	ラベル(ニホンコ)		LABEL (JAPANESE)	1
50	5341	71 216	カバー		COVER	1
50	5341	71 226	コネクターカバー(アイボリー)		CONNECTOR COVER (IVORY)	1
51	5341	75 585	カバー		COVER	1
53	5341	71 217	ホシヨカカバー		AUXILIARY COVER	1
53	5341	71 218	ホシヨカカバー(アイボリー)		AUXILIARY COVER (IVORY)	1
54	5290	74 084	ラベル(エイコ)		LABEL (ENGLISH)	3
54	5290	74 094	ラベル(ニホンコ)		LABEL (JAPANESE)	3
55	5290	74 201	セキサイヒヨウシラベル(90KG)		LABEL (90KG)	1
56	5290	74 202	セキサイヒヨウシラベル(120KG)		LABEL (120KG)	1

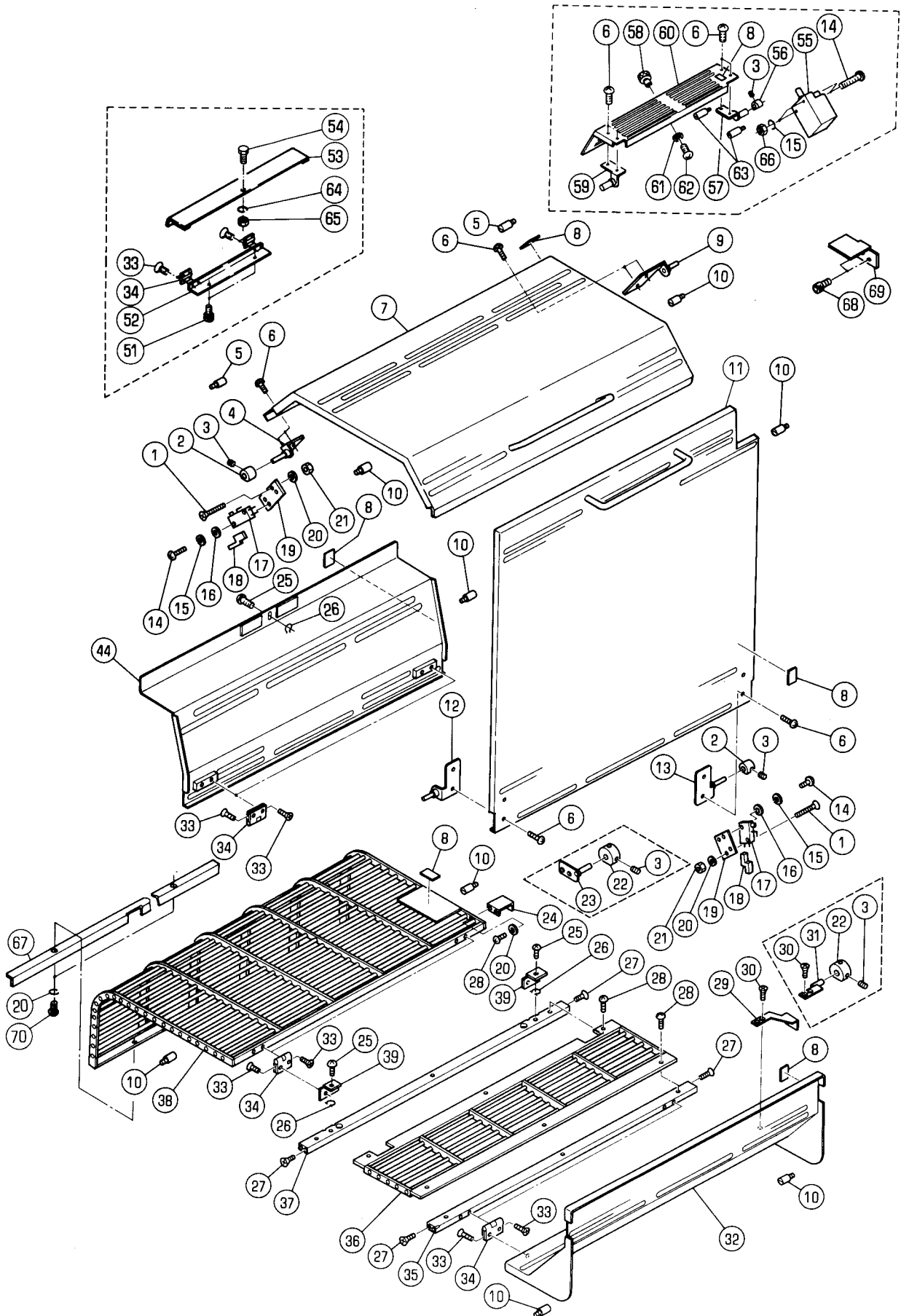

タイル アンセツカハ  
(モルトンタイプ)  
1ST SAFETY COVER  
(MOLLETON TYPE)

セクション  
SECTION

セクション番号  
SECTION NUMBER

5341Z 750

★マークの部品は単品ではお渡しませんので、セット番号で注文してください。  
When ordering items marked ★, indicate the set number because they are available only as a set.

No	セット番号/ 部品番号	SET No PART No	部品名称/ 構成番号	COMPONENT PARTS	PART NAME	個数 Qty
1	9648043014		サラコネシ	M4X30	SMALL FLUSH HEAD SCREW M4X30	4
2	5290 75 031		カム		CAM	2
3	9684050508		トメネシ	M5X5	SET SCREW M5X5	7
4	5340 75 220		ヒンジ		HINGE	1
5	5290 52 423-1		ピン		PIN	2
6	9642040807		ナハコネシ	M4X8	SMALL PAN-HEAD SCREW M4X8	16
7	5341 75 151		カバー		COVER	1
8	5290 74 082-1		ラベル(エイコ)		LABEL (ENGLISH)	6
8	5290 74 092		ラベル(ニホンコ)		LABEL (JAPANESE)	5
9	5341 75 160		ヒンジ		HINGE	1
10	5290 52 422		ピン		PIN	8
11	5341 75 111		カバー		COVER	1
12	5295 75 040		ヒンジ		HINGE	1
13	5322 75 020-1		ヒンジ		HINGE	1
14	9642031414		ナハコネシ	M3X14	SMALL PAN-HEAD SCREW M3X14	8
15	9710030008		ハネサカネ	M3	SPRING WASHER M3	6
16	9716030014		ヒラサカネ	M3	PLAIN WASHER M3	4
17	97303		スイッチ	V-15-1C26	SWITCH V-15-1C26	1
			アメリカ、カナダ、ニッポン		U.S.A./CANADA/JAPAN	
17	98303001		スイッチ	S845B20	SWITCH S845B20	2
18	98501		カバー	360010-1	COVER 360010-1	2
19	5290 76 022		スイッチプレート		SWITCH PLATE	2
20	9710040008		ハネサカネ	M4	SPRING WASHER M4	8
21	9660040008		ナット	M4	HEXAGON NUT M4	4
22	5295 75 031-1		スイッチカム		SWITCH CAM	2
			アメリカ、カナダ、ニッポン、イカ		EXCEPT U.S.A./CANADA/JAPAN	
23	5295 89 670		ブラケット		BRACKET	1
			アメリカ、カナダ、ニッポン、イカ		EXCEPT U.S.A./CANADA/JAPAN	
24	5290 89 613		スイッチイタ		SWITCH PLATE	1
25	9642050814		ナハコネシ	M5X8	SMALL PAN-HEAD SCREW M5X8	3
26	90652		GS-リング	GS-5	GS-RING GS-5	3
27	9648041014		サラコネシ	M4X10	SMALL FLUSH HEAD SCREW M4X10	8
28	9642041014		ナハコネシ	M4X10	SMALL PAN-HEAD SCREW M4X10	8
29	5290 89 624		スイッチイタ		PLATE	1
30	9648041514		サラコネシ	M4X15	SMALL FLUSH HEAD SCREW M4X15	2
31	5295 89 660		ブラケット		BRACKET	1
			アメリカ、カナダ、ニッポン、イカ		EXCEPT U.S.A./CANADA/JAPAN	
32	5341 75 211		カバー		COVER	1
33	9648030614		サラコネシ	M3X6	SMALL FLUSH HEAD SCREW M3X6	32
34	91301		チヨウハン		HINGE	8
35	5320 89 611		ステー		STAY	1
36	5341 89 618		カバー		COVER	1
37	5341 89 611		ステー		STAY	1
38	5341 89 648-1		カバー		COVER	1
			CEヨウ		FOE CE SPEC.	
39	5321 89 612-1		ブラケット		BRACKET	2
44	5341 75 212-2		カバー		COVER	1
51	9670051608		ソケットホルト	M5X16	HEXAGON SOCKET BOLT M5X16	2
			NPヨウ		FOR NP	
52	5321 75 524-1		ブラケット		BRACKET	1
			NPヨウ		FOR NP	
53	5321 75 523-1		カバー		COVER	1
			NPヨウ		FOR NP	
54	90164		ツマミ		KNOB	1
			NPヨウ		FOR NP	
55	95338		スイッチ	WK244XP-2U	SWITCH WK244XP-2U	1
56	5330 75 031		カム		CAM	1
57	5330 75 492-1		ヒンジ		HINGE	1
58	5300 53 213		ツマミ		KNOB	1

タイ1 アンセ"ンカハ"ー  
 (モルトンタイプ)  
 1ST SAFETY COVER  
 (MOLLETON TYPE)

セクション  
 SECTION

セクション番号  
 SECTION NUMBER

53412 750

★マークの部品は単品ではお渡しできませんので、セット番号で注文してください。  
 When ordering items marked ★, indicate the set number because they are available only as a set.

No.	セット番号/ 部品番号	SET No. PART No.	部品名称/ 構成番号	COMPONENT PARTS	PART NAME	個数 Qty
59	5330	75 120-1	ヒンジ		HINGE	1
60	5330	75 491-2	カバー		COVER	1
61	9642061614		ナ"コネシ" M6X16		SMALL PAN-HEAD SCREW M6X16	1
62	9716060014		ヒラサ"カ"ネ M6		PLAIN WASHER M6	1
63	5300	75 112	ピン		PIN	2
64	9716050014		ヒラサ"カ"ネ M5		PLAIN WASHER M5	1
			NPヨウ		FOR NP	
65	9660050014		ナツト M5		HEXAGON NUT M5	1
			NPヨウ		FOR NP	
66	9660030014		ナツト M3		HEXAGON NUT M3	2
67	5341	89 649	CDホシ"ヨカハ"ー		CD AUXILIARY COVER	1
68	9670060808		ソケットホルト M6X8		HEXAGON SOCKET BOLT M6X8	1
69	5341	75 115	ホシ"ヨカハ"ー		AUXILIARY COVER	1
70	9642040607		ナ"コネシ" M4X6		SMALL PAN-HEAD SCREW M4X6	2

タイプ1 アンセツンカバー  
 (クレストラインタイプ)  
 1ST SAFETY COVER  
 (CRESTLINE TYPE)

セクション  
 SECTION

セクション番号  
 SECTION NUMBER

5341Z 751

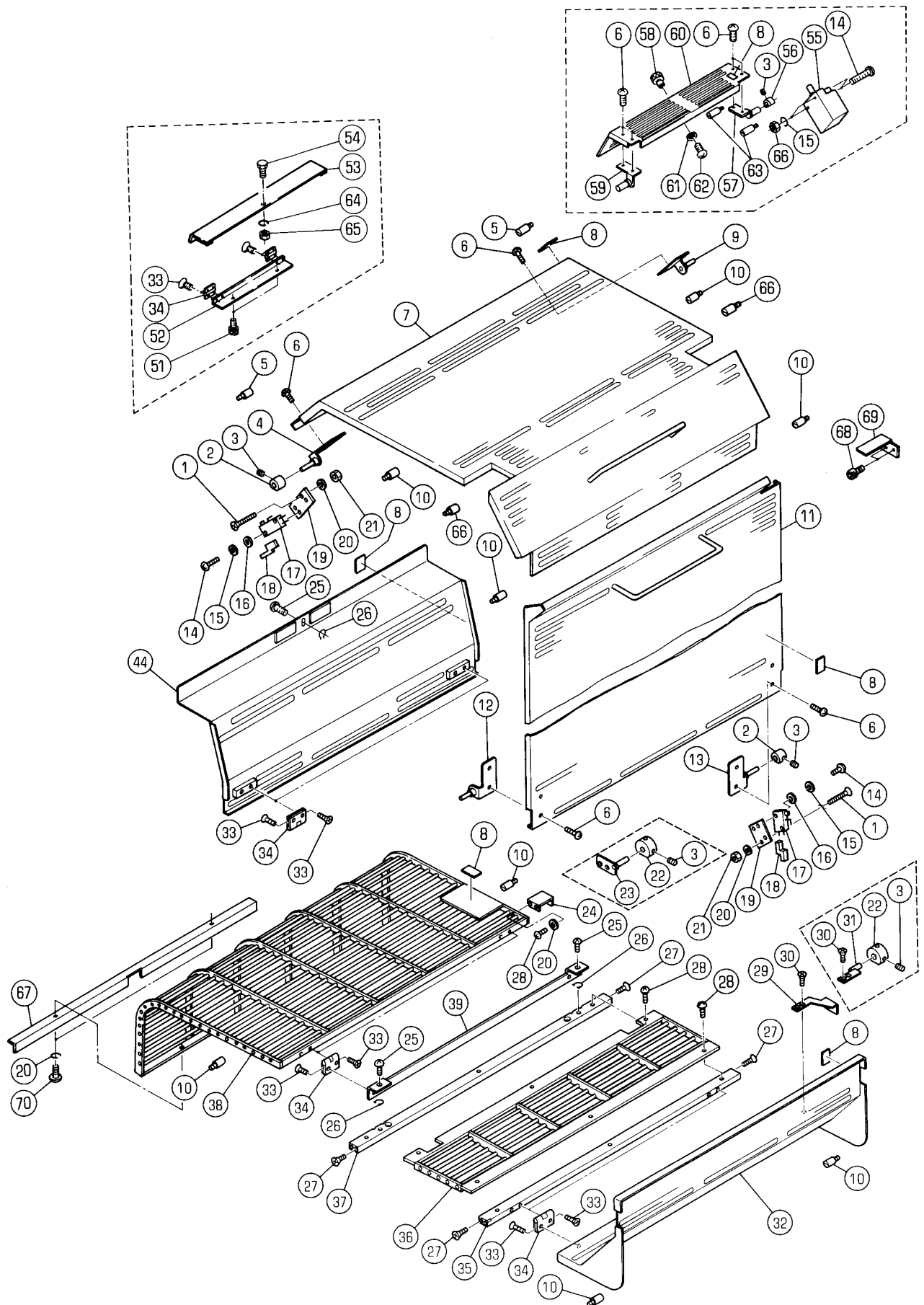

タイプ1 アンセツカハ  
(クレストラインタイプ)  
1ST SAFETY COVER  
(CRESTLINE TYPE)

セクション  
SECTION

セクション番号  
SECTION NUMBER

5341Z 751

★マークの部品は単品ではお渡しできませんので、セット番号で注文してください。  
When ordering items marked ★, indicate the set number because they are available only as a set.

No.	セット番号/SET No. 部品番号/PART No.	部品名称/COMPONENT PARTS 構成番号/	PART NAME	個数 Q'ty
1	9648043014	サラコネシ M4X30	SMALL FLUSH HEAD SCREW M4X30	4
2	5290 75 031	カム	CAM	2
3	9684050508	トメネシ M5X5	SET SCREW M5X5	7
4	5340 75 220	ヒンジ	HINGE	1
5	5290 52 423-1	ピン	PIN	2
6	9642040807	ナハコネシ M4X8	SMALL PAN-HEAD SCREW M4X8	8
7	5341 75 152-1	カバー	COVER	1
8	5290 74 082-1	ラベル(エイコ)	LABEL (ENGLISH)	6
8	5290 74 092	ラベル(ニホンコ)	LABEL (JAPANESE)	5
9	5341 75 160	ヒンジ	HINGE	1
10	5290 52 422	ピン	PIN	8
11	5341 75 114	カバー	COVER	1
12	5295 75 040	ヒンジ	HINGE	1
13	5322 75 020-1	ヒンジ	HINGE	1
14	9642031414	ナハコネシ M3X14	SMALL PAN-HEAD SCREW M3X14	6
15	9710030008	ハネサカネ M3	SPRING WASHER M3	4
16	9716030014	ヒラサカネ M3	PLAIN WASHER M3	4
17	97303	スイッチ V-15-1C26	SWITCH V-15-1C26	2
		アメリカ/カナダ/ニツホン	U.S.A./CANADA/JAPAN	
17	98303001	スイッチ S845B20	SWITCH S845B20	2
18	98501	カバー-360010-1	COVER 360010-1	2
19	5290 76 022	スイッチプレート	SWITCH PLATE	2
20	9710040008	ハネサカネ M4	SPRING WASHER M4	8
21	9660040008	ナット M4	HEXAGON NUT M4	4
22	5295 75 031-1	スイッチカム	SWITCH CAM	2
		アメリカ/カナダ/ニツホン/イカ	EXCEPT U.S.A./CANADA/JAPAN	
23	5295 89 670	ブラケット	BRACKET	1
		アメリカ/カナダ/ニツホン/イカ	EXCEPT U.S.A./CANADA/JAPAN	
24	5290 89 613	スイッチイタ	SWITCH PLATE	1
25	9642050814	ナハコネシ M5X8	SMALL PAN-HEAD SCREW M5X8	3
26	90652	GS-リング GS-5	GS-RING GS-5	3
27	9648041014	サラコネシ M4X10	SMALL FLUSH HEAD SCREW M4X10	8
28	9642041014	ナハコネシ M4X10	SMALL PAN-HEAD SCREW M4X10	8
29	5290 89 624	スイッチイタ	PLATE	1
30	9648041514	サラコネシ M4X15	SMALL FLUSH HEAD SCREW M4X15	4
31	5295 89 660	ブラケット	BRACKET	1
		アメリカ/カナダ/ニツホン/イカ	EXCEPT U.S.A./CANADA/JAPAN	
32	5341 75 211	カバー	COVER	1
33	9648030614	サラコネシ M3X6	SMALL FLUSH HEAD SCREW M3X6	32
34	91301	チョウハン	HINGE	8
35	5320 89 611	ステー	STAY	1
36	5341 89 618	カバー	COVER	1
37	5341 89 611	ステー	STAY	1
38	5341 89 648-1	カバー	COVER	1
39	5321 89 612-1	ブラケット	BRACKET	1
44	5341 75 212-2	カバー	COVER	1
51	9670051608	ソケットホルト M5X16	HEXAGON SOCKET BOLT M5X16	2
		NPヨウ	FOR NP	
52	5321 75 524-1	ブラケット	BRACKET	1
		NPヨウ	FOR NP	
53	5321 75 523-1	カバー	COVER	1
		NPヨウ	FOR NP	
54	90164	ツマミ	KNOB	1
		NPヨウ	FOR NP	
55	95338	スイッチ WK244XP-2U	SWITCH WK244XP-2U	1
56	5330 75 031	カム	CAM	1
57	5330 75 492-1	ヒンジ	HINGE	1
58	5300 53 213	ツマミ	KNOB	1
59	5330 75 120-1	ヒンジ	HINGE	1



タイ1 アンセ`ンカバー  
 (クレストラインタイプ)  
 1ST SAFETY COVER  
 (CRESTLINE TYPE)

セクション  
 SECTION

セクション番号  
 SECTION NUMBER

5341Z 751

★マークの部品は単品ではお渡しできませんので、セット番号で注文してください。  
 When ordering items marked ★, indicate the set number because they are available only as a set.

No	セット番号/ 部品番号	SET No PART No	部品名称/ 構成番号	COMPONENT PARTS	PART NAME No	個数 Qty
60	5330 75 491-2		カバー		COVER	1
61	9642061614		ナ`コネシ` M6X16		SMALL PAN-HEAD SCREW M6X16	1
62	9716060014		ヒラサ`カ`ネ M6		PLAIN WASHER M6	1
63	5300 75 112		ピン		PIN	4
64	9716050014		ヒラサ`カ`ネ M5		PLAIN WASHER M5	1
			NPヨウ		FOR NP	
65	9660050014		ナツト M5		HEXAGON NUT M5	1
			NPヨウ		FOR NP	
66	9660030014		ナツト M3		HEXAGON NUT M3	2
67	5341 89 649		CDホシ`ヨカハ`-		CD AUXILIARY COVER	1
68	9670060808		ソケツトホルト M6X8		HEXAGON SOCKET BOLT M6X8	1
69	5341 75 117		ホシ`ヨカハ`-		AUXILIARY COVER	1
70	9642040607		ナ`コネシ` M4X6		SMALL PAN-HEAD SCREW M4X6	2

アンセツバー  
(モルトンタイプ)  
SAFETY BAR  
(MOLLETON TYPE)

セクション  
SECTION

セクション番号  
SECTION NUMBER

5341Z 755

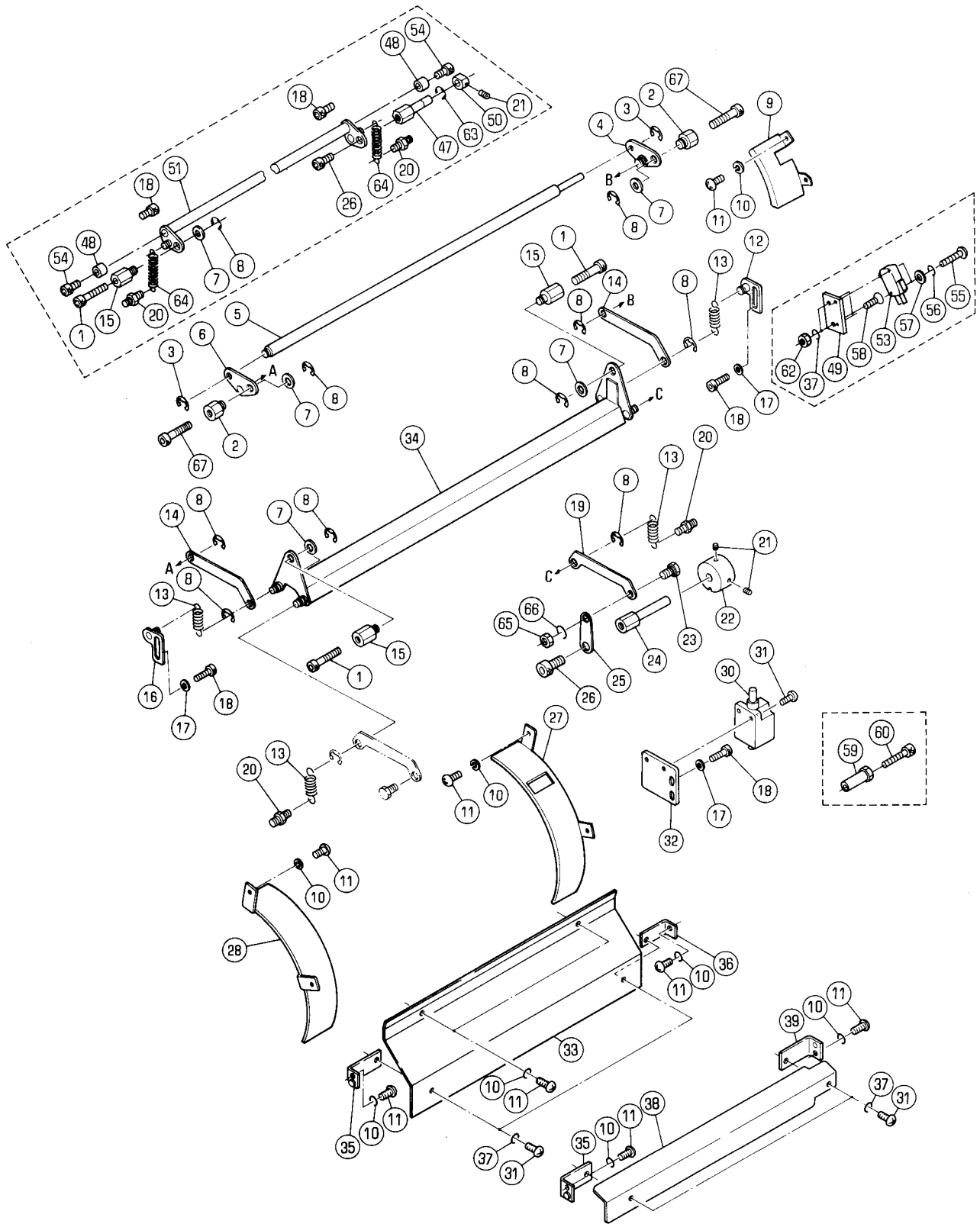

アンセツンハ-  
(モルトンタイプ)  
SAFETY BAR  
(MOLLETON TYPE)

セクション  
SECTION

セクション番号  
SECTION NUMBER

53412 755

★マークの部品は単品ではお渡しできませんので、セット番号で注文してください。  
When ordering items marked ★, indicate the set number because they are available only as a set.

No	セット番号/ 部品番号	SET No PART No	部品名称/ 構成番号	COMPONENT PARTS	PART NAME No	個数 Qty
1	9670063008		ソケットホルト M6X30		HEXAGON SOCKET BOLT M6X30	3
2	5341 75 714		スタツト		STUD	2
3	9721040008		E-リング E-4		E-RING E-4	2
4	5341 75 720-1		ア-ム		ARM	1
5	5341 75 715-1		アンセツンハ-		BAR	1
6	5341 75 710		アンセツンハ-		BAR	1
7	5290 29 313		サカカネ		WASHER	5
8	9721070008		E-リング E-7		E-RING E-7	10
9	5341 75 050-1		キアカハ-		GEAR COVER	1
10	9710050014		ハネサカカネ M5		SPRING WASHER M5	12
11	9642051014		ナヘコネシ M5X10		SMALL PAN-HEAD SCREW M5X10	12
12	5341 75 780		ハネカケプレート		PLATE	1
13	5480 25 418		スプリング		SPRING	4
14	5341 75 712		リンク		LINK	2
15	5340 75 712		スタツト		STUD	3
16	5341 75 770		ハネカケプレート		PLATE	1
17	9716050014		ヒラサカカネ M5		PLAIN WASHER M5	6
18	9670051008		ソケットホルト M5X10		HEXAGON SOCKET BOLT M5X10	8
19	5341 75 732		リンク		LINK	1
20	5290 37 433		スプリングカケ		SPRING STUD	4
21	9684050508		トメネシ M5X5		SET SCREW M5X5	3
22	5340 75 733		スイッチカム		SWITCH CAM	1
23	5340 75 718		ピン		PIN	1
23	5340 75 719		ピン		PIN	1
			セカントカラーヘッドヨウ		FOR SECOND COLOR HEAD	
24	5341 75 752		スタツト		STUD	1
25	5341 75 754		ア-ム		ARM	1
26	9670081208		ソケットホルト M8X12		HEXAGON SOCKET BOLT M8X12	2
27	5341 75 040		キアカハ-		GEAR COVER	1
28	5341 75 030		キアカハ-		GEAR COVER	1
30	95338		スイッチ WK244XP-2U		SWITCH WK244XP-2U	1
31	9642041014		ナヘコネシ M4X10		SMALL PAN-HEAD SCREW M4X10	6
32	5341 75 753-1		ブラケット		BRACKET	1
33	5341 75 812-1		カバー		COVER	1
34	5341 75 730		アンセツンハ-		BAR	1
35	5300 75 016		ブラケット		BRACKET	2
36	5300 75 017		ブラケット		BRACKET	1
37	9710040014		ハネサカカネ M4		SPRING WASHER M4	6
38	5341 75 112-1		カバー		COVER	1
39	5341 75 113		ブラケット		BRACKET	1
47	5341 75 767		スタツト		STUD	1
			CEヨウ		FOR CE SPEC.	
48	5640 34 607		スパーサー		SPACER	2
			CEヨウ		FOR CE SPEC.	
49	5290 76 022		スイッチプレート		SWITCH PLATE	1
			CEヨウ		FOR CE SPEC.	
50	5290 75 031		カム		CAM	1
			CEヨウ		FOR CE SPEC.	
51	5341 75 760-1		アンセツンハ-		BAR	1
			CEヨウ		FOR CE SPEC.	
53	98303001		スイッチ S845B20		SWITCH S845B20	1
			CEヨウ		FOR CE SPEC.	
54	9670061608		ソケットホルト M6X16		HEXAGON SOCKET BOLT M6X16	2
			CEヨウ		FOR CE SPEC.	
55	9642031414		ナヘコネシ M3X14		SMALL PAN-HEAD SCREW M3X14	2
			CEヨウ		FOR CE SPEC.	
56	9710030008		ハネサカカネ M3		SPRING WASHER M3	2
			CEヨウ		FOR CE SPEC.	

アッセンブリー  
(モルトンタイプ)  
SAFETY BAR  
(MOLLETON TYPE)

セクション  
SECTION

セクション番号  
SECTION NUMBER

5341Z 755

★マークの部品は単品ではお渡しできませんので、セット番号で注文してください。  
When ordering items marked ★, indicate the set number because they are available only as a set.

No	セット番号/ 部品番号	SET No PART No	部品名称/ 構成番号	COMPONENT PARTS	PART NAME No	個数 Qty
57	9716030014		ヒラサカネ M3 CEヨウ		PLAIN WASHER M3 FOR CE SPEC.	2
58	9648041014		サコネシ M4X10 CEヨウ		SMALL FLUSH HEAD SCREW M4X10 FOR CE SPEC.	2
59	5487 51 751		カラ CEヨウ		COLLAR FOR CE SPEC.	1
60	9670064008		ソケットホルト M6X40 CEヨウ		HEXAGON SOCKET BOLT M6X40 FOR CE SPEC.	1
61	98501		カバー-360010-1 CEヨウ		COVER 360010-1 FOR CE SPEC.	1
62	9660040014		ナット M4 CEヨウ		HEXAGON NUT M4 FOR CE SPEC.	2
63	9721050008		E-リング E-5 CEヨウ		E-RING E-5 FOR CE SPEC.	1
64	5560 52 219		スプリング CEヨウ		SPRING FOR CE SPEC.	2
65	9660060014		ナット M6		HEXAGON NUT M6	1
66	9710060008		ハネサカネ M6		SPRING WASHER M6	1
67	9670062808		ソケットホルト M6X28		HEXAGON SOCKET BOLT M6X28	2

タイプ2 アンセ"ンカバー  
(モルトンタイプ)  
2ND SAFETY COVER  
(MOLLETON TYPE)

セクション  
SECTION

セクション番号  
SECTION NUMBER

5341Z 756

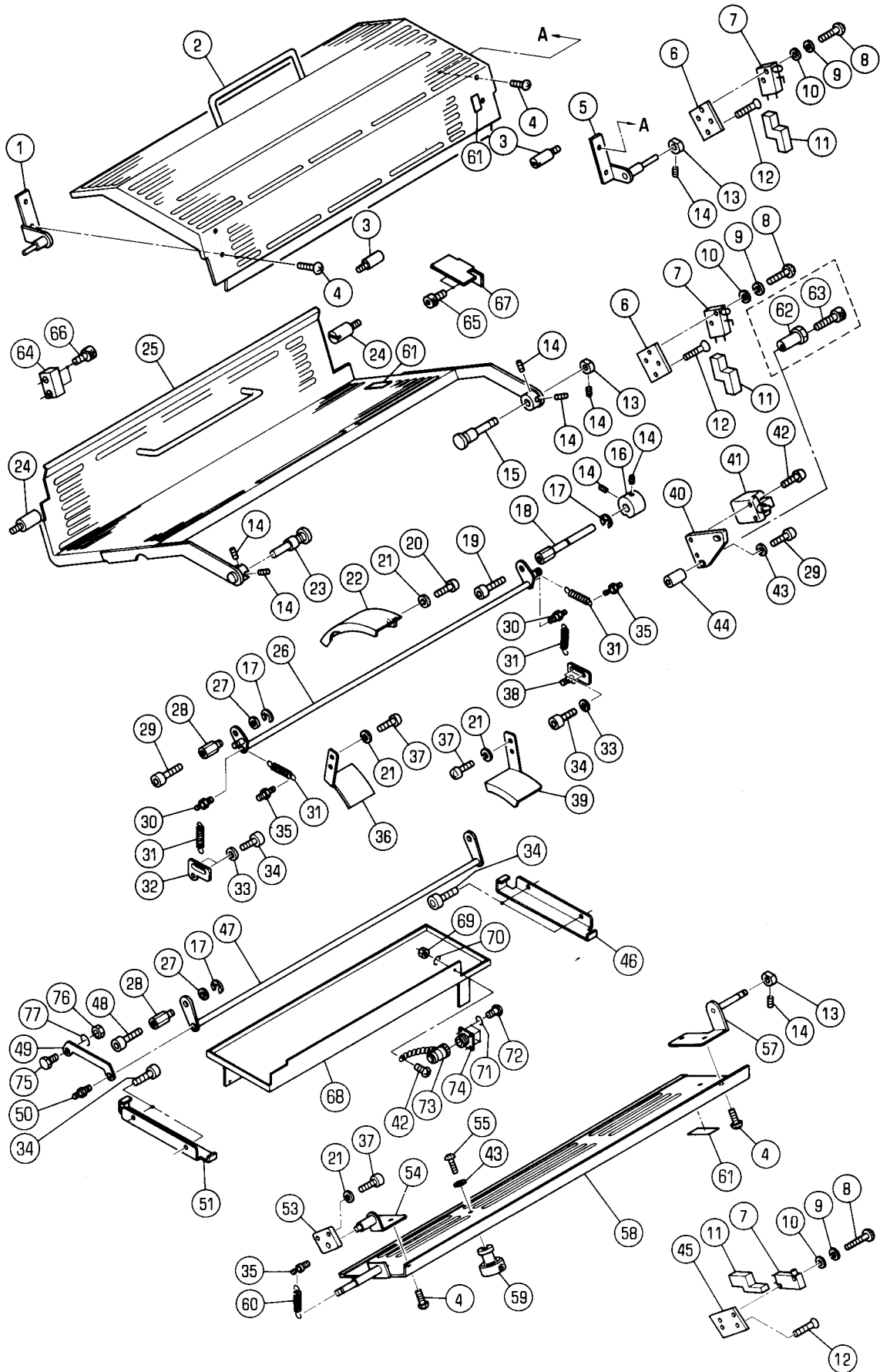

タイプ2 アンゼンカハ-  
(モルトンタイプ)  
2ND SAFETY COVER  
(MOLLETON TYPE)

セクション  
SECTION

セクション番号

SECTION NUMBER

5341Z 756

★マークの部品は単品ではお渡しできませんので、セット番号で注文してください。  
When ordering items marked ★, indicate the set number because they are available only as a set.

No	セット番号/SET No 部品番号/PART No	部品名称/ 構成番号/COMPONENT PARTS	PART NAME No	個数 Qty
1	5327 75 420	ヒンジ	HINGE	1
2	5341 75 411-1	カハ-	COVER	1
3	5300 75 112	ピン	PIN	2
4	9642040807	ナハコネシ M4X8	SMALL PAN-HEAD SCREW M4X8	8
5	5327 75 430	ヒンジ	HINGE	1
6	5290 76 022	スイッチプレート	SWITCH PLATE	2
7	97303	スイッチ V-15-1C26	SWITCH V-15-1C26	3
		アメリカ/カナダ/ニッポン	U.S.A./CANADA/JAPAN	
7	98303001	スイッチ S845B20	SWITCH S845B20	3
8	9642031414	ナハコネシ M3X14	SMALL PAN-HEAD SCREW M3X14	6
9	9710030008	ハネサカネ M3	SPRING WASHER M3	6
10	9716030014	ヒラサカネ M3	PLAIN WASHER M3	6
11	98501	カハ-360010-1	COVER 360010-1	3
		アメリカ/カナダ/ニッポン	U.S.A./CANADA/JAPAN	
12	9648041014	サラコネシ M4X10	SMALL FLUSH HEAD SCREW M4X10	6
13	5290 75 031	カム	CAM	3
14	9684050508	トメネシ M5X5	SET SCREW M5X5	9
15	5327 75 423	ピン	PIN	1
16	5340 75 733	スイッチカム	SWITCH CAM	1
17	9721070008	E-リング E-7	E-RING E-7	3
18	5341 75 762	スタット	STUD	1
19	9670081208	ソケットホルト M8X12	HEXAGON SOCKET BOLT M8X12	1
20	9642053014	ナハコネシ M5X30	SMALL PAN-HEAD SCREW M5X30	2
21	9710050014	ハネサカネ M5	SPRING WASHER M5	8
22	5341 75 070	キアカハ-	GEAR COVER	1
23	5327 75 422	ピン	PIN	1
24	5290 52 422	ピン	PIN	2
25	5341 75 412-1	カハ-	COVER	1
26	5341 75 760-1	アンゼンカハ-	BAR	1
27	5290 29 313	サカネ	WASHER	2
28	5340 75 712	スタット	STUD	2
29	9670063008	ソケットホルト M6X30	HEXAGON SOCKET BOLT M6X30	3
30	5340 75 723	ピン	PIN	2
31	5480 25 418	スプリング	SPRING	4
32	5341 75 770	ハネカケプレート	PLATE	1
33	9716050014	ヒラサカネ M5	PLAIN WASHER M5	4
34	9670051001	ソケットホルト M5X10	HEXAGON SOCKET BOLT M5X10	8
35	5290 37 433	スプリングカケ	SPRING STUD	2
36	5341 75 031	キアカハ-	GEAR COVER	1
37	9642051014	ナハコネシ M5X10	SMALL PAN-HEAD SCREW M5X10	6
38	5341 75 780	ハネカケプレート	PLATE	1
39	5341 75 041	キアカハ-	GEAR COVER	1
40	5341 75 763	ブラケット	BRACKET	1
41	95338	スイッチ WK244XP-2U	SWITCH WK244XP-2U	1
42	9642041014	ナハコネシ M4X10	SMALL PAN-HEAD SCREW M4X10	3
43	9716060014	ヒラサカネ M6	PLAIN WASHER M6	3
44	5341 75 764	スパー	SPACER	2
45	5341 75 541	プレート	PLATE	1
46	5341 75 523	ブラケット	BRACKET	1
47	5341 75 750	アンゼンカハ- ASSY	BAR ASSY	1
48	9670061208	ソケットホルト M6X12	HEXAGON SOCKET BOLT M6X12	1
49	5341 75 732	リンク	LINK	1
50	5340 75 719	ピン	PIN	1
51	5341 75 522	ブラケット	BRACKET	1
53	5341 75 532-2	ブラケット	BRACKET	1
54	5341 75 530	ヒンジ	HINGE	1
55	9642061614	ナハコネシ M6X16	SMALL PAN-HEAD SCREW M6X16	1
57	5341 75 540	ヒンジ	HINGE	1
58	5341 75 511-1	アンゼンカハ-	COVER	1

タイ2 アンセツンカハ-  
(モルトンタイプ)  
2ND SAFETY COVER  
(MOLLETON TYPE)

セクション  
SECTION

セクション番号  
SECTION NUMBER

5341Z 756

★マークの部品は単品ではお渡しできませんので、セット番号で注文してください。  
When ordering items marked ★, indicate the set number because they are available only as a set.

No.	セット番号/ 部品番号	SET No. PART No.	部品名称/ 構成番号	COMPONENT PARTS	PART NAME No.	個数 Qty
59	5300	53 213	ツマミ		KNOB	1
60	5290	52 119-1	スプリング		SPRING	1
61	5290	74 082-1	ラベル(エイコ)		LABEL (ENGLISH)	3
61	5290	74 092	ラベル(ニホンコ)		LABEL (JAPANESE)	3
62	5487	51 751	カラー		COLLAR	1
			CEヨウ		FOR CE SPEC.	
63	9670064008		ソケットホルト M6X40		HEXAGON SOCKET BOLT M6X40	1
			CEヨウ		FOR CE SPEC.	
64	5341	75 119	ホシヨカハ-		AUXILIARY COVER	1
65	9670060808		ソケットホルト M6X8		HEXAGON SOCKET BOLT M6X8	1
67	5341	75 116	ホシヨカハ-		AUXILIARY COVER	1
68	5341	75 525	カバー		COVER	1
69	9660040014		ナット M4		HEXAGON NUT M4	1
70	9710040014		ハネサカネ M4		SPRING WASHER M4	1
71	9710030014		ハネサカネ M3		SPRING WASHER M3	4
72	9642031014		ナハコネシ M3X10		SMALL PAN-HEAD SCREW M3X10	4
73	5332	61 868	ジャンププラグ		JUMPER PLUG	1
74	98912003		コネクタ SRCN2A13-5S		CONNECTOR SRCN2A13-5S	1
75	5340	75 718	ピン		PIN	1
76	9660060014		ナット M6		HEXAGON NUT M6	1
77	9710060008		ハネサカネ M6		SPRING WASHER M6	1

アンセツバー  
(クレストラインタイプ)  
SAFETY BAR  
(CRESTLINE TYPE)

セクション

SECTION

セクション番号  
SECTION NUMBER

5341Z 757

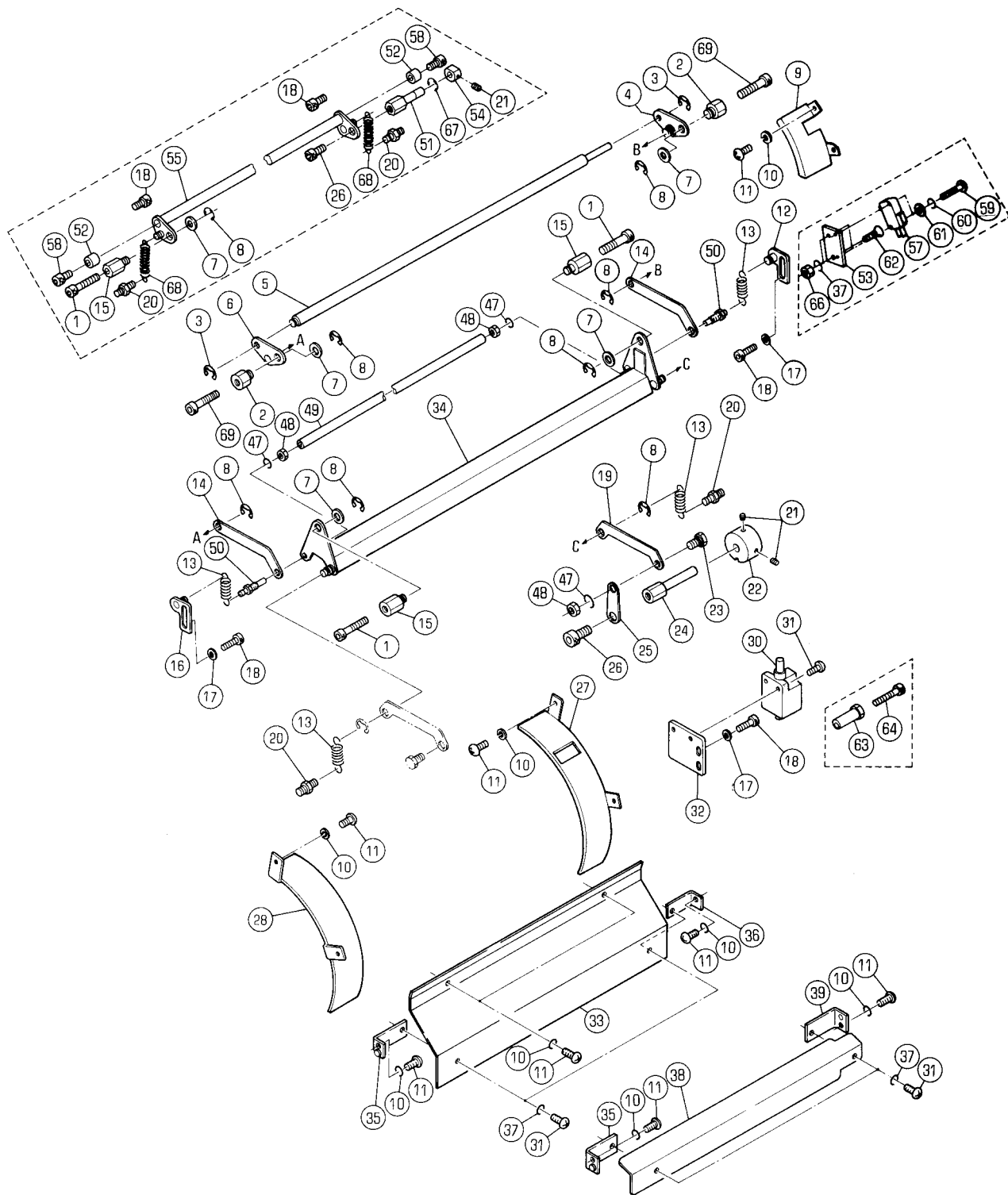



アンセツンハバー  
(クレストラインタイプ)  
SAFETY BAR  
(CRESTLINE TYPE)

セクション  
SECTION

セクション番号  
SECTION NUMBER

5341Z 757

★マークの部品は単品ではお渡しできませんので、セット番号で注文してください。  
When ordering items marked ★, indicate the set number because they are available only as a set.

No	セット番号/ 部品番号	SET No PART No	部品名称/ 構成番号	COMPONENT PARTS	PART NAME	個数 Qty
1	9670063008		ソケットホルト M6X30		HEXAGON SOCKET BOLT M6X30	3
2	5341 75 714		スタット		STUD	2
3	9721040008		E-リング E-4		E-RING E-4	2
4	5341 75 720-1		アーム		ARM	1
5	5341 75 715-1		アンセツンハバー		BAR	1
6	5341 75 710		アンセツンハバー		BAR	1
7	5290 29 313		ワッシャー		WASHER	5
8	9721070008		E-リング E-7		E-RING E-7	8
9	5341 75 050-1		ギアカバー		GEAR COVER	1
10	9710050014		ハネサカネ M5		SPRING WASHER M5	12
11	9642051014		ナハコネシ M5X10		SMALL PAN-HEAD SCREW M5X10	12
12	5341 75 780		ハネカケプレート		PLATE	1
13	5480 25 418		スプリング		SPRING	4
14	5341 75 712		リンク		LINK	2
15	5340 75 712		スタット		STUD	3
16	5341 75 770		ハネカケプレート		PLATE	1
17	9716050014		ヒラサカネ M5		PLAIN WASHER M5	6
18	9670051008		ソケットホルト M5X10		HEXAGON SOCKET BOLT M5X10	8
19	5341 75 732		リンク		LINK	1
20	5290 37 433		スプリングスタッド		SPRING STUD	4
21	9684050508		トメネシ M5X5		SET SCREW M5X5	3
22	5340 75 733		スイッチカム		SWITCH CAM	1
23	5340 75 718		ピン		PIN	1
23	5340 75 719		ピン		PIN	1
			セカントカラーヘッドヨウ		FOR SECOND COLOR HEAD	
24	5341 75 752		スタット		STUD	1
25	5341 75 754		アーム		ARM	1
26	9670081208		ソケットホルト M8X12		HEXAGON SOCKET BOLT M8X12	2
27	5341 75 040		ギアカバー		GEAR COVER	1
28	5341 75 030		ギアカバー		GEAR COVER	1
30	95338		スイッチ WK244XP-2U		SWITCH WK244XP-2U	1
31	9642041014		ナハコネシ M4X10		SMALL PAN-HEAD SCREW M4X10	6
32	5341 75 753-1		ブラケット		BRACKET	1
33	5341 75 812-1		カバー		COVER	1
34	5341 75 850		アンセツンハバー ASSY		BAR ASSY	1
35	5300 75 016		ブラケット		BRACKET	2
36	5300 75 017		ブラケット		BRACKET	1
37	9710040014		ハネサカネ M4		SPRING WASHER M4	6
38	5341 75 112-1		カバー		COVER	1
39	5341 75 113		ブラケット		BRACKET	1
47	9710060008		ハネサカネ M6		SPRING WASHER M6	3
48	9660060014		ナット M6		HEXAGON NUT M6	3
49	5341 75 864		アンセツンハバー		SAFTY BAR	1
50	5341 75 863		ピン		PIN	2
51	5341 75 767		スタット		STUD	1
			CEヨウ		FOR CE SPEC.	
52	5640 34 607		スペーサー		SPACER	2
			CEヨウ		FOR CE SPEC.	
53	5290 76 022		スイッチプレート		SWITCH PLATE	1
			CEヨウ		FOR CE SPEC.	
54	5290 75 031		カム		CAM	1
			CEヨウ		FOR CE SPEC.	
55	5341 75 760-1		アンセツンハバー		BAR	1
			CEヨウ		FOR CE SPEC.	
57	98303001		スイッチ S845B20		SWITCH S845B20	1
			CEヨウ		FOR CE SPEC.	
58	9670061608		ソケットホルト M6X16		HEXAGON SOCKET BOLT M6X16	2
			CEヨウ		FOR CE SPEC.	

アンセ"ンバー  
 (クレストラインタイプ)  
 SAFETY BAR  
 (CRESTLINE TYPE)

セクション  
 SECTION

セクション番号  
 SECTION NUMBER

5341Z 757

★マークの部品は単品ではお渡しできませんので、セット番号で注文してください。  
 When ordering items marked ★, indicate the set number because they are available only as a set.

No.	セット番号/ 部品番号	SET No. PART No.	部品名称/ 構成番号	COMPONENT PARTS	PART NAME	個数 Qty
59	9642031414		ナ"コネシ" M3X14 CEヨウ		SMALL PAN-HEAD SCREW M3X14 FOR CE SPEC.	2
60	9710030008		ハ"ネサ"カ"ネ M3 CEヨウ		SPRING WASHER M3 FOR CE SPEC.	2
61	9716030014		ヒラサ"カ"ネ M3 CEヨウ		PLAIN WASHER M3 FOR CE SPEC.	2
62	9648041014		サラコネシ" M4X10 CEヨウ		SMALL FLUSH HEAD SCREW M4X10 FOR CE SPEC.	2
63	5487 51 751		カラ- CEヨウ		COLLAR FOR CE SPEC.	1
64	9670064008		ソケットホ"ルト M6X40 CEヨウ		HEXAGON SOCKET BOLT M6X40 FOR CE SPEC.	1
66	9660040014		ナツト M4 CEヨウ		HEXAGON NUT M4 FOR CE SPEC.	2
67	9721050008		E-リング" E-5 CEヨウ		E-RING E-5 FOR CE SPEC.	1
68	5560 52 219		スプリング" CEヨウ		SPRING FOR CE SPEC.	2
69	9670062808		ソケットホ"ルト M6X28		HEXAGON SOCKET BOLT M6X28	2

タイプ2 アンセーフカバー  
(クレストラインタイプ)  
2ND SAFETY COVER  
(CRESTLINE TYPE)

セクション  
SECTION

セクション番号  
SECTION NUMBER

5341Z 758

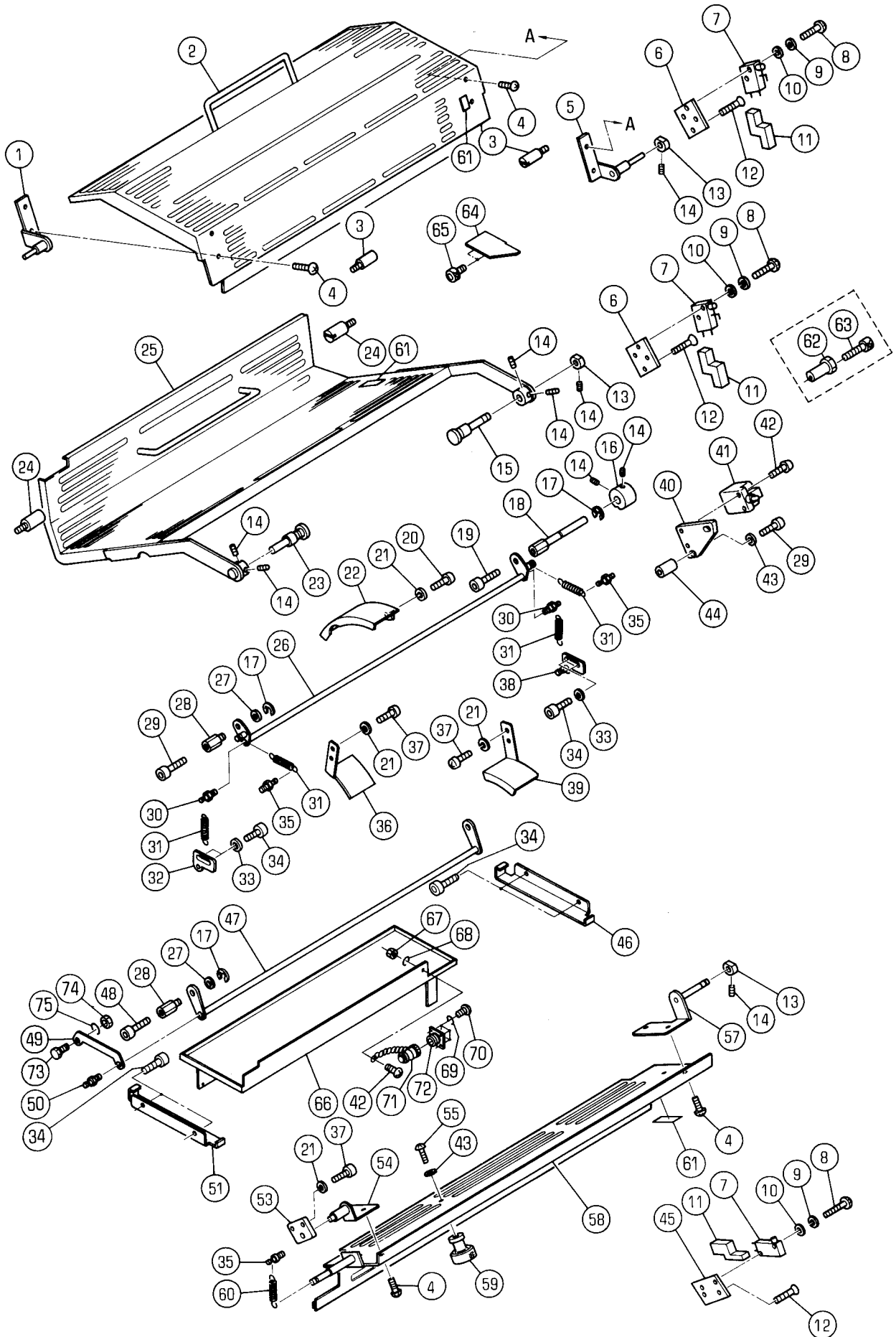

タイプ2 アンセツンカハハ  
 (クレストラインタイプ)  
 2ND SAFETY COVER  
 (CRESTLINE TYPE)

セクション  
 SECTION

セクション番号  
 SECTION NUMBER

5341Z 758

★マークの部品は単品ではお渡しできませんので、セット番号で注文してください。  
 When ordering items marked ★, indicate the set number because they are available only as a set.

No.	セット番号/ 部品番号	SET No. PART No.	部品名称/ 構成番号	COMPONENT PARTS	PART NAME	個数 Qty
1	5327 75 420		ヒンジ		HINGE	1
2	5341 75 411-1		カハハ		COVER	1
3	5300 75 112		ピン		PIN	2
4	9642040807		ナハコネシ	M4X8	SMALL PAN-HEAD SCREW M4X8	8
5	5327 75 430		ヒンジ		HINGE	1
6	5290 76 022		スイッチプレート		SWITCH PLATE	2
7	97303		スイッチ	V-15-1C26	SWITCH V-15-1C26	3
			アメリカ、カナダ、ニッポン		U.S.A./CANADA/JAPAN	
7	98303001		スイッチ	S845B20	SWITCH S845B20	3
8	9642031414		ナハコネシ	M3X14	SMALL PAN-HEAD SCREW M3X14	6
9	9710030008		ハネサカネ	M3	SPRING WASHER M3	6
10	9716030014		ヒラサカネ	M3	PLAIN WASHER M3	6
11	98501		カハハ	-360010-1	COVER 360010-1	3
12	9648041014		サラコネシ	M4X10	SMALL FLUSH HEAD SCREW M4X10	6
13	5290 75 031		カム		CAM	3
14	9684050508		トメネシ	M5X5	SET SCREW M5X5	9
15	5327 75 423		ピン		PIN	1
16	5340 75 733		スイッチカム		SWITCH CAM	1
17	9721070008		E-リング	E-7	E-RING E-7	3
18	5341 75 762		スタット		STUD	1
19	9670081208		ソケットホルト	M8X12	HEXAGON SOCKET BOLT M8X12	1
20	9642053014		ナハコネシ	M5X30	SMALL PAN-HEAD SCREW M5X30	2
21	9710050014		ハネサカネ	M5	SPRING WASHER M5	8
22	5341 75 070		キアカハハ		GEAR COVER	1
23	5327 75 422		ピン		PIN	1
24	5290 52 422		ピン		PIN	2
25	5341 75 413		アンセツンカハハ		COVER	1
26	5341 75 760-1		アンセツンハハ		BAR	1
27	5290 29 313		サカネ		WASHER	2
28	5340 75 712		スタット		STUD	2
29	9670063008		ソケットホルト	M6X30	HEXAGON SOCKET BOLT M6X30	3
30	5340 75 723		ピン		PIN	2
31	5480 25 418		スプリング		SPRING	4
32	5341 75 770		ハネカケプレート		PLATE	1
33	9716050014		ヒラサカネ	M5	PLAIN WASHER M5	4
34	9670051001		ソケットホルト	M5X10	HEXAGON SOCKET BOLT M5X10	8
35	5290 37 433		スプリング	カケ	SPRING STUD	3
36	5341 75 031		キアカハハ		GEAR COVER	1
37	9642051014		ナハコネシ	M5X10	SMALL PAN-HEAD SCREW M5X10	6
38	5341 75 780		ハネカケプレート		PLATE	1
39	5341 75 041		キアカハハ		GEAR COVER	1
40	5341 75 763		ブラケット		BRACKET	1
41	95338		スイッチ	WK244XP-2U	SWITCH WK244XP-2U	1
42	9642041014		ナハコネシ	M4X10	SMALL PAN-HEAD SCREW M4X10	3
43	9716060014		ヒラサカネ	M6	PLAIN WASHER M6	3
44	5341 75 764		スパー		SPACER	2
45	5341 75 541		プレート		PLATE	1
46	5341 75 523		ブラケット		BRACKET	1
47	5341 75 750		アンセツンハハ	ASSY	BAR ASSY	1
48	9670061208		ソケットホルト	M6X12	HEXAGON SOCKET BOLT M6X12	1
49	5341 75 732		リンク		LINK	1
50	5340 75 719		ピン		PIN	1
51	5341 75 522		ブラケット		BRACKET	1
53	5341 75 532-2		ブラケット		BRACKET	1
54	5341 75 530		ヒンジ		HINGE	1
55	9642061614		ナハコネシ	M6X16	SMALL PAN-HEAD SCREW M6X16	1
57	5341 75 540		ヒンジ		HINGE	1
58	5341 75 513		アンセツンカハハ		COVER	1
59	5300 53 213		ツマミ		KNOB	1

ダイヤ2 アンセ"ンカハ"ー  
 (クレストラインタイプ)  
 2ND SAFETY COVER  
 (CRESTLINE TYPE)

セクション  
 SECTION

セクション番号  
 SECTION NUMBER

5341Z 758

★マークの部品は単品ではお渡しできませんので、セット番号で注文してください。  
 When ordering items marked ★, indicate the set number because they are available only as a set.

No	セット番号/ 部品番号	SET No PART No	部品名称/ 構成番号	COMPONENT PARTS	PART NAME No	個数 Qty
60	5290	52 119-1	スプリング		SPRING	1
61	5290	74 082-1	ラベル(エイコ)		LABEL (ENGLISH)	3
61	5290	74 092	ラベル(ニホンコ)		LABEL (JAPANESE)	3
62	5487	51 751	カラー		COLLAR	1
			CEジョウ		FOR CE SPEC.	
63	9670064008		ソケットホルト M6X40		HEXAGON SOCKET BOLT M6X40	1
			CEジョウ		FOR CE SPEC.	
64	5341	75 118	ホシヨカハ"ー		AUXILIARY COVER	1
65	9670060808		ソケットホルト M6X8		HEXAGON SOCKET BOLT M6X8	1
66	5341	75 526	カバー		COVER	1
67	9660040014		ナット M4		HEXAGON NUT M4	1
68	9710040014		ハネサ"カ"ネ M4		SPRING WASHER M4	1
69	9710030014		ハネサ"カ"ネ M3		SPRING WASHER M3	4
70	9642031014		ナ"コネジ" M3X10		SMALL PAN-HEAD SCREW M3X10	4
71	5332	61 868	ジャンクプラグ		JUMPER PLUG	1
72	98912003		コネクタ SRCN2A13-5S		CONNECTOR SRCN2A13-5S	1
73	5340	75 718	ピン		PIN	1
74	9660060014		ナット M6		HEXAGON NUT M6	1
75	9710060014		ハネサ"カ"ネ M6		SPRING WASHER M6	3

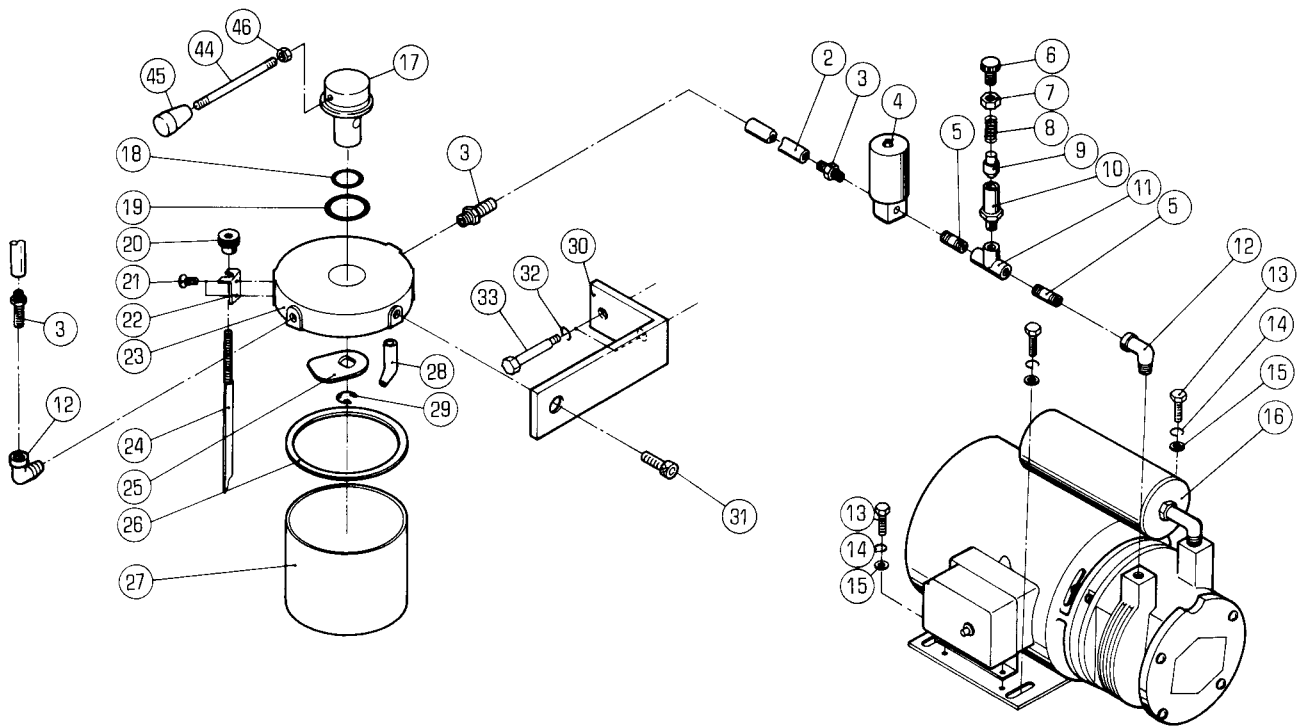
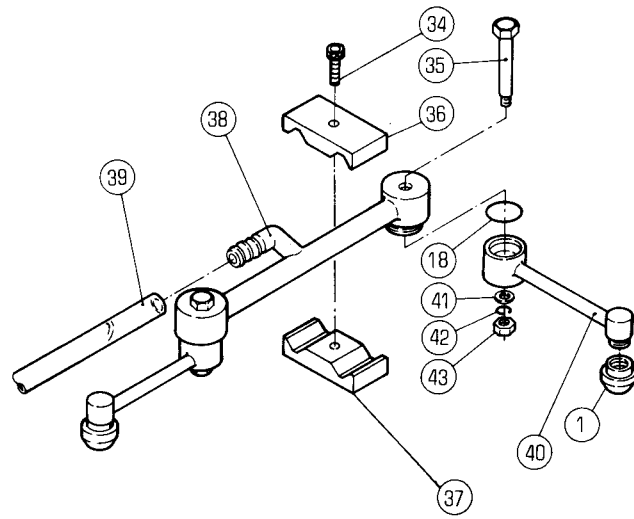

スプレーソウチ

セクション  
SECTION

セクション番号

SECTION NUMBER

5341Z 830

POWDER SPRAY DEVICE

★マークの部品は単品ではお渡しできませんので、セット番号で注文してください。  
When ordering items marked ★, indicate the set number because they are available only as a set.

No	セット番号/ 部品番号	SET No PART No	部品名称/ 構成番号	COMPONENT PARTS	PART NAME No	個数 Qty
	5332 83	030	スプレーノズル	ASSY	SPRAY NOZZLE ASSY	1
			1,18,35,38,40-43			
1	5430 14	445	ノズル		NOZZLE	2
2	91852		ビニールホース	8X12X240	HOSE 8X12X240	1
3	91238		ホースニツフ	1/4	HOSE NIPPLE 1/4	3
4	97625		ハルフ	AB21-02-05 100V	VALVE AB21-02-05 100V	1
5	91258		ニツフ	1/4	NIPPLE 1/4	2
6	5430 14	452	ツマミ		KNOB	1
7	9662120014		ナット	M12	HEXAGON NUT M12	1
8	5430 14	453	スプリング		SPRING	1
9	5430 14	454	ピン		PIN	1
10	5430 14	451	ハルフ		VALVE	1
11	91280		ツキテ	T 1/4	PIPE FITTING T 1/4	1
12	91235		メスオス	エルボ 1/4	ELBOW 1/4	1
13	9672061414		ロツカク	ホルト M6X14	HEXAGON HEAD BOLT M6X14	4
14	9710060008		ハネサカ	カネ M6	SPRING WASHER M6	4
15	9716060014		ヒラサカ	カネ M6	PLAIN WASHER M6	4
16	97023		モーター	RC-20S 100W-N	MOTOR RC-20S 100W-N	1
17	5340 83	261	ツマミ		KNOB	1
18	90505		Oリング	P-16	O-RING P-16	3
19	90511		Oリング	P-20	O-RING P-20	1
20	5430 39	118	ツマミ		KNOB	1
21	9648051014		サラコネシ	M5X10	SMALL FLUSH HEAD SCREW M5X10	2
22	5430 14	437	ホルタ		HOLDER	1
23	5430 14	435	ホトル	キャツフ	BOTTLE CAP	1
24	5430 14	438	バンド		BAND	1
25	5430 14	460	プレート		PLATE	1
26	5430 14	433-1	パッキング		PACKING	1
27	5430 14	431	ホトル		BOTTLE	1
28	5430 14	432	パイプ		PIPE	1
29	90609		BEリング	BE-80	BE-RING BE-80	1
30	5340 83	259	ブラケット		BRACKET	1
31	9670081208		ソケット	ホルト M8X12	HEXAGON SOCKET BOLT M8X12	2
32	9710050014		ハネサカ	カネ M5	SPRING WASHER M5	2
33	9672051014		ロツカク	ホルト M5X10	HEXAGON HEAD BOLT M5X10	2
34	9670062008		ソケット	ホルト M6X20	HEXAGON SOCKET BOLT M6X20	1
35	5332 83	031	ピン		PIN	2
36	5341 83	033	ブラケット		BRACKET	1
37	5341 83	034	ブラケット		BRACKET	1
38	5332 83	020	ホース	ニツフ	HOSE NIPPLE	1
39	91828		ビニール	ホース 8X12X730	HOSE 8X12X730	1
40	5332 83	010	ホルタ		HOLDER	2
41	9716040014		ヒラサカ	カネ M4	PLAIN WASHER M4	2
42	9710040014		ハネサカ	カネ M4	SPRING WASHER M4	2
43	9660040014		ナット	M4	HEXAGON NUT M4	2
44	5480 14	428-1	レバー		LEVER	1
45	5430 32	815	ツマミ		KNOB	1
46	9660050014		ナット	M5	HEXAGON NUT M5	1

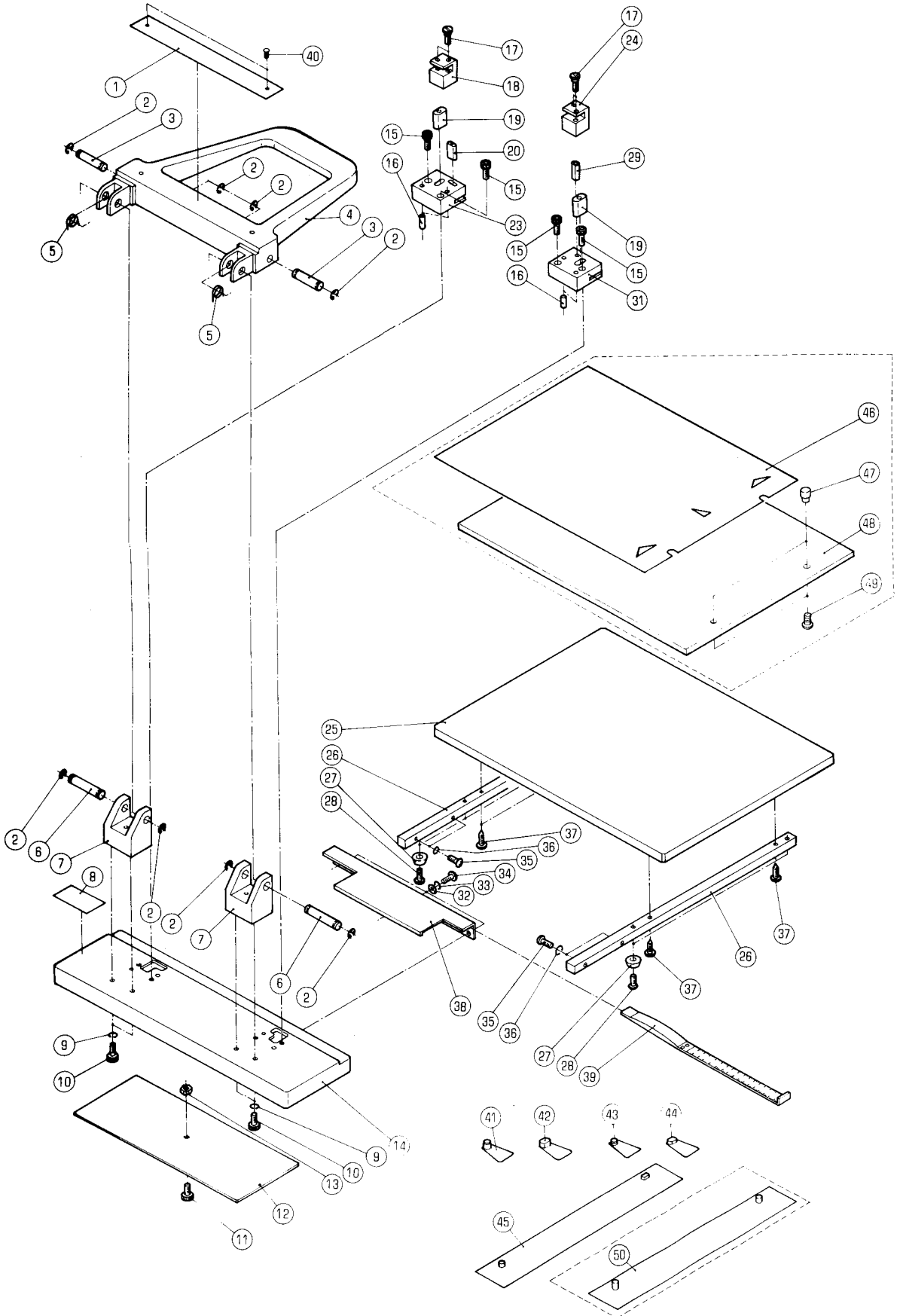



レジスタ-パンチ

セクション  
SECTION

セクション番号

5341Z 840

REGISTER PUNCH

SECTION NUMBER

★マークの部品は単品ではお渡しできませんので、セット番号で注文してください。  
When ordering items marked ★, indicate the set number because they are available only as a set.

No	セット番号/ 部品番号	SET No PART No	部品名称/ 構成番号	COMPONENT PARTS	PART NAME	個数 Qty
	5110 10	010-4	レジスタ-パンチセット	RP22	REGISTER PUNCH SET RP22	1
				1-20,23-29,31-45		
	5110 10	100-4	レジスタ-パンチ ASSY		REGISTER PUNCH ASSY	1
				1-20,23-29,31-40		
	5110 10	180-1	パンチセット ASSY (A)		PUNCH SET ASSY (A)	1
				16,19,29,31		
	5110 10	190-1	パンチセット ASSY (B)		PUNCH SET ASSY (B)	1
				16,19,20,23		
	5110 20	110-1	アーム ASSY		ARM ASSY	1
				1,4,40		
	5340 54	690	レジスタ-シート ASSY		REGISTER MARKING DEVICE ASSY	1
				46-49		
	1 5110 20	131-1	メイパツ		NAME PLATE	1
	2 9721080008		E-リング	E-8	E-RING E-8	8
	3 5110 20	121	ピン		PIN	2
	4 5110 20	111	アーム		ARM	1
	5 5110 20	119	ハネ		SPRING	2
	6 5110 20	112	ピン		PIN	2
	7 5110 10	121	ブラケット		BRACKET	2
	8 5110 20	132-1	メイパツ		NAME PLATE	1
	9 9710060008		ハネサカハネ	M6	SPRING WASHER M6	4
	10 9670061208		ソケットボルト	M6X12	HEXAGON SOCKET BOLT M6X12	4
	11 90790		ユリヤケシヨウネジ	M3X10	SCREW M3X10	1
	12 5110 10	141	カバー		COVER	1
	13 9660030014		ナツト	M3	HEXAGON NUT M3	1
	14 5110 10	110	プレート		PLATE	1
	15 9670052008		ソケットボルト	M5X20	HEXAGON SOCKET BOLT M5X20	4
	16 9412501400		ハイコウピン	5X14	PARALLEL PIN 5X14	4
	17 5110 20	115	ネジ		SCREW	4
	18 5110 20	114-1	ブラケット		BRACKET	1
★	19 5110 20	116-2	パンチ		PUNCH	2
★	20 5110 20	118-3	パンチ		PUNCH	1
★	23 5110 10	143-2	タイス		DICE	1
	24 5110 20	113-1	ブラケット		BRACKET	1
	25 5110 10	171	ボード		BOARD	1
	26 5110 10	122	ステー		STAY	2
	27 99948		ブツシヨク	BU-692B	BUSHING BU-692B	4
	28 9642042014		ナヘコネジ	M4X20	SMALL PAN-HEAD SCREW M4X20	4
★	29 5110 20	117	パンチ		PUNCH	1
★	31 5110 10	142-1	タイス		DICE	1
	32 9716050014		ヒラサカハネ	M5	PLAIN WASHER M5	3
	33 9710050008		ハネサカハネ	M5	SPRING WASHER M5	3
	34 9642050814		ナヘコネジ	M5X8	SMALL PAN-HEAD SCREW M5X8	3
	35 9642041214		ナヘコネジ	M4X12	SMALL PAN-HEAD SCREW M4X12	4
	36 9710040008		ハネサカハネ	M4	SPRING WASHER M4	4
	37 90773		モクネジ	4.8X20	WOOD SCREW 4.8X20	4
	38 5110 10	123	プレート		PLATE	1
	39 5110 10	130	スケール		SCALE	1
	40 90730		ローカーヒヨウ	1.6X5	RIVET 1.6X5	2
	41 5110 20	150	レジスタ-ピン	(6MM)	PIN (6MM)	1
	42 5110 20	160	レジスタ-ピン	(6MM)	PIN (6MM)	1
	43 5110 20	170	レジスタ-ピン	(2MM)	PIN (2MM)	1
	44 5110 20	180	レジスタ-ピン	(2MM)	PIN (2MM)	1
	45 5110 20	140	レジスタ-バー	(6MM)	BAR (6MM)	1
	46 5340 54	692	シート		SHEET	1
	47 5340 54	693	ピン		PIN	2
	48 5340 54	691	シート		SHEET	1
	49 9652030614		トラスコネジ	M3X6	SMALL TRUSS SCREW M3X6	2
	50 5110 20	190	レジスタ-バー	(2MM)	BAR (2MM)	1

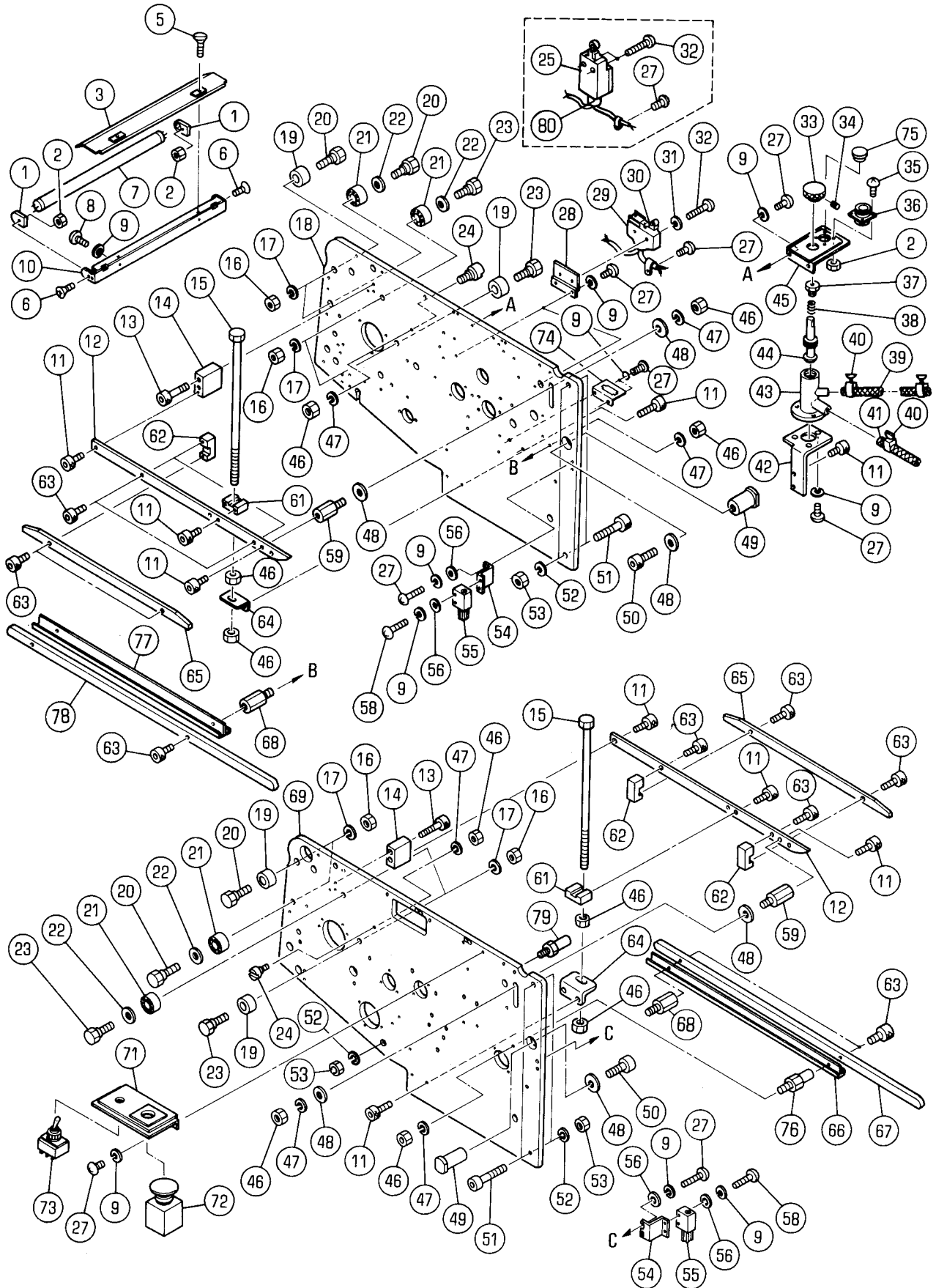

★マークの部品は単品ではお渡しできませんので、セット番号で注文してください。  
When ordering items marked ★, indicate the set number because they are available only as a set.

No	セット番号/ 部品番号	SET No PART No	部品名称/ 構成番号	COMPONENT PARTS	PART NAME No	個数 Qty
1	99959		ホルダー	NZ30120	HOLDER NZ30120	2
2	9660030014		ナット	M3	HEXAGON NUT M3	6
3	5341 61 161		ケイコウトウカサ		LAMP COVER	1
5	9648041514		サラコネシ	M4X15	SMALL FLUSH HEAD SCREW M4X15	2
6	9648030614		サラコネシ	M3X6	SMALL FLUSH HEAD SCREW M3X6	2
7	99960		ケイコ-ランプ	FL15W	FLUORESCENT LAMP 15W	1
8	9642050814		ナヘコネシ	M5X8	SMALL PAN-HEAD SCREW M5X8	2
9	9710050014		ハネサカネ	M5	SPRING WASHER M5	23
10	5340 61 163-1		ケイコウトウフ	ラケット	BRACKET	1
11	9670061208		ソケットホルト	M6X12	HEXAGON SOCKET BOLT M6X12	14
12	5341 87 423		チェーンガイド		CHAIN GUIDE	2
13	9670063508		ソケットホルト	M6X35	HEXAGON SOCKET BOLT M6X35	4
14	5321 87 421-1		ブラケット		BRACKET	2
15	5341 87 428		ホルト		BOLT	2
16	9662100014		ナット	M10	HEXAGON NUT M10	8
17	9710100008		ハネサカネ	M10	SPRING WASHER M10	8
18	5341 86 212-3		CDフレーム		CD FRAME	1
19	5321 86 453		ローラー		ROLLER	4
20	5321 86 451		ピン		PIN	4
21	91712		ニードルベアリング	4902LL	NEEDLE BEARING 4902LL	4
22	5290 29 316		サカネ		WASHER	4
23	5321 86 452		ピン		PIN	4
24	5290 52 233		ピン		PIN	2
25	98305002		スイッチ	D4D1A32N 230V	SWITCH D4D1A32N 230V	2
27	9642051014		ナヘコネシ	M5X10	SMALL PAN-HEAD SCREW M5X10	21
28	5290 89 616		ブラケット		BRACKET	2
29	95115		スイッチカバー		SWITCH COVER	2
30	95111		スイッチ	Z-15GW22B	SWITCH Z-15GW22B	2
31	9716040014		ヒラサカネ	M4	PLAIN WASHER M4	4
32	9642042514		ナヘコネシ	M4X25	SMALL PAN-HEAD SCREW M4X25	8
33	5290 17 117		ツマミ		KNOB	1
34	9684050508		トメネシ	M5X5	SET SCREW M5X5	1
35	9642031014		ナヘコネシ	M3X10	SMALL PAN-HEAD SCREW M3X10	4
36	98891		コネクタ		CONNECTOR	1
36	98912005		コネクタ		CONNECTOR	1
			CEシヨウ		FOR CE SPEC.	
37	5300 17 116		カバー		COVER	1
38	5290 17 115		スプリング		SPRING	1
39	5320 87 218		ホース	10X17X220	HOSE 10X17X220	1
40	91211		ホースバンド	16	HOSE BAND 16	3
41	5341 32 719		ホース	10X17X2000	HOSE 10X17X2000	1
42	5320 87 217-1		ブラケット		BRACKET	1
43	5290 17 113		バルブ		VALVE	1
44	5290 17 114		スピントル		NEEDLE	1
45	5321 89 522-1		ブラケット		BRACKET	1
45	5321 89 523		ブラケット		BRACKET	1
			CEシヨウ		FOR CE SPEC.	
46	9660060014		ナット	M6	HEXAGON NUT M6	8
47	9710060008		ハネサカネ	M6	SPRING WASHER M6	4
48	5341 87 429		スペーサー		SPACER	6
49	5290 86 413		フツシク		BUSHING	2
50	9670081608		ソケットホルト	M8X16	HEXAGON SOCKET BOLT M8X16	2
51	9670083508		ソケットホルト	M8X35	HEXAGON SOCKET BOLT M8X35	4
52	9710080008		ハネサカネ	M8	SPRING WASHER M8	5
53	9660080014		ナット	M8	HEXAGON NUT M8	5
54	5341 87 462		ブラケット		BRACKET	2
55	5340 87 461		ブラシ		BRUSH	2
56	9716050014		ヒラサカネ	M5	PLAIN WASHER M5	8

ハイジフレーム

セクション  
SECTIONセクション番号  
SECTION NUMBER

5341Z 860

DELIVERY FRAME

★マークの部品は単品ではお渡しできませんので、セット番号で注文してください。  
When ordering items marked ★, indicate the set number because they are available only as a set.

No	セット番号/ 部品番号	SET No PART No	部品名称/ 構成番号	COMPONENT PARTS	PART NAME No	個数 Qty
58	9642052014		ナハコネシ	M5X20	SMALL PAN-HEAD SCREW M5X20	4
59	5321 87 426-1		スタット		STUD	2
61	5321 87 427-1		ブロック		BLOCK	2
62	5321 87 425		ブラケット		BRACKET	4
63	9670041008		ソケットホルト	M4X10	HEXAGON SOCKET BOLT M4X10	12
64	5341 87 427		ブラケット		BRACKET	2
65	5321 87 424-1		チェーンガイド		CHAIN GUIDE	2
66	5290 87 431-1		オイルラウケ		OIL RECEIVER	1
67	5310 87 423-1		ガイド		GUIDE	1
68	5290 87 422-1		スタット		STUD	3
69	5341 86 211		フレーム		FRAME	1
71	5341 61 251		スイッチブラケット		SWITCH BRACKET	1
72	96519		スイッチ	AVW401-R	SWITCH AVW401-R	1
73	96589		スイッチ	AJ4534	SWITCH AJ4534	1
74	5341 61 412		ブラケット		BRACKET	1
75	98945009		ホールプラグ	DP-1187	HOLE PLUG DP-1187	1
			CEシヨウ		FOR CE SPEC.	
75	99999		ホールプラグ	DP1093	HOLE PLUG DP1093	1
76	5341 87 422		スタット		STUD	1
77	5290 87 441		オイルラウケ		OIL RECEIVER	1
78	5290 87 423-1		ガイド		GUIDE	1
79	5290 32 117		ストッパ		STOPPER	1
80	98945011		ケーブルグラント	CM12	CABLE GRAND CM12	2
			230V		230V	

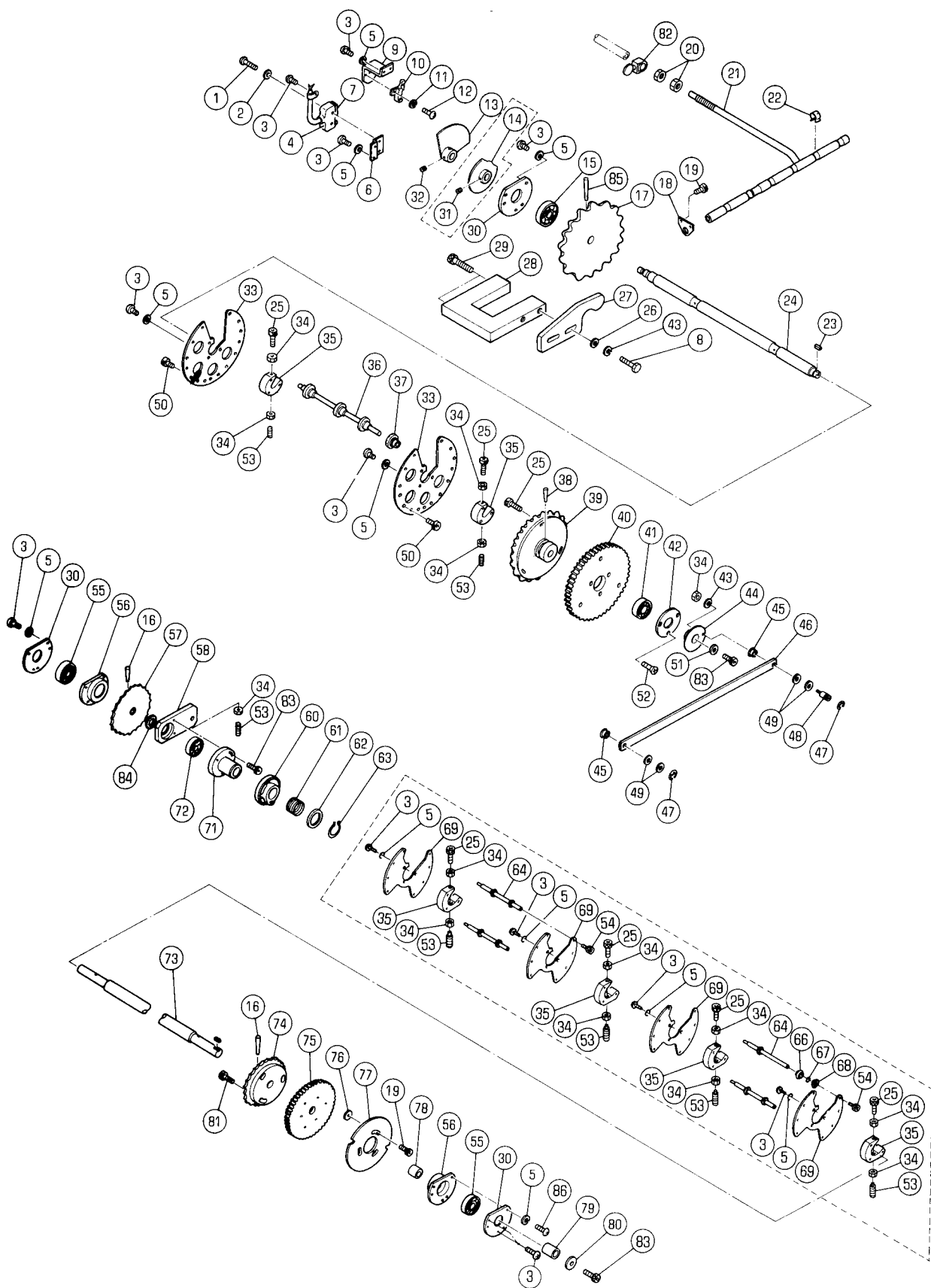

DRIVE SHAFT.DRIVEN SHAFT

★マークの部品は単品ではお渡しできませんので、セット番号で注文してください。  
When ordering items marked ★, indicate the set number because they are available only as a set.

No	セット番号/ 部品番号	SET No PART No	部品名称/ 構成番号	COMPONENT PARTS	PART NAME	個数 Q'ty
	5300 87 160		ホイール ASSY 66-68		WHEEL ASSY	32
	5310 87 150-1		ロータリーガイド ASSY 3,5,25,33-37,50,53		ROTARY GUIDE ASSY	1
	5321 87 210-2		シユウトウシク ASSY 16,57,73,74		DRIVE SHAFT ASSY	1
	5321 87 230-1		スターホイール 3,5,25,34,35,53,54,64,66-69		WHEEL	2
	5341 87 110-1		ク\ウシ\ク\ロケツト ASSY 17,24,38,39,85		DRIVE SPROCKET ASSY	1
	5341 89 210		リンク ASSY 45,46		LINK ASSY	1
1	9642042514		ナ\コネシ\ M4X25		SMALL PAN-HEAD SCREW M4X25	2
2	9716040014		ヒラサ\カ\ネ M4		PLAIN WASHER M4	2
3	9642051014		ナ\コネシ\ M5X10		SMALL PAN-HEAD SCREW M5X10	31
4	95115		スイッチカバー		SWITCH COVER	1
5	9710050008		ハ\ネサ\カ\ネ M5		SPRING WASHER M5	31
6	5290 89 616		フ\ラケツト		BRACKET	1
7	95111		スイッチ Z-15GW22B		SWITCH Z-15GW22B	1
8	9672061614		ロツカクホルト M6X16		HEXAGON HEAD BOLT M6X16	2
9	5330 61 313		フ\ラケツト		BRACKET	1
10	97837		キンセツスイッチ GXL-N12F		PROXIMITY SWITCH GXL-N12F	1
11	9710030008		ハ\ネサ\カ\ネ M3		SPRING WASHER M3	2
12	9642030614		ナ\コネシ\ M3X6		SMALL PAN-HEAD SCREW M3X6	2
13	5341 87 170-1		タイミンク\フ\レート ASSY		TIMING PLATE ASSY	1
14	5341 83 040		ス\フ\レ\カム		CAM	1
15	90293		ホ\ール\ハ\アリ\ンク\ 6204ZZ		BALL BEARING 6204ZZ	1
16	9411503600		テ\ハ\°\ヒ\ン 5X36		TAPER PIN 5X36	2
17	5340 87 113-1		ス\フ\ロケツト (NOPS)		SPROCKET (NOPS)	1
18	5341 87 613		フ\ラケツト		BRACKET	1
19	9670051001		ソケツトホルト M5X10		HEXAGON SOCKET BOLT M5X10	5
20	9660120014		ナツト M12		HEXAGON NUT M12	2
21	5341 87 610-1		エア\シャワ\ノズル		AIR SHOWER NOZZLE	1
22	5640 48 107		ストッパ\°		STOPPER	1
23	5327 26 232		キ\°		KEY	1
24	5341 87 111-1		シャフト		SHAFT	1
25	9670062008		ソケツトホルト M6X20		HEXAGON SOCKET BOLT M6X20	9
26	9716060014		ヒラサ\カ\ネ M6		PLAIN WASHER M6	2
27	5310 87 511		カム		CAM	1
28	5341 87 512-1		フ\ラケツト		BRACKET	1
29	9670063008		ソケツトホルト M6X30		HEXAGON SOCKET BOLT M6X30	2
30	5321 87 215		カバー		COVER	3
31	9684060608		トメネシ\ M6X6		SET SCREW M6X6	2
32	9684050508		トメネシ\ M5X5		SET SCREW M5X5	2
33	5300 87 161-1		サイド\フレ\ム		SIDE FRAME	2
34	9660060014		ナツト M6		HEXAGON NUT M6	14
35	5300 87 162		ホルダ\°		HOLDER	6
36	5310 87 154		シャフト		SHAFT	8
37	5522 45 126		ガイ\ト\ロ\ラ\°		GUIDE ROLLER	24
38	9411603200		テ\ハ\°\ヒ\ン 6X32		TAPER PIN 6X32	1
39	5340 87 112-1		ス\フ\ロケツト (OPS)		SPROCKET (OPS)	1
40	5300 87 121-1		ギ\ア		GEAR	1
41	90207		ハ\アリ\ンク\ 6203LLB		BEARING 6203LLB	1
42	5290 26 124		ハ\アリ\ンク\カバー		BEARING COVER	1
43	9710060008		ハ\ネサ\カ\ネ M6		SPRING WASHER M6	3
44	5327 26 231		ア\ーム		ARM	1
45	5340 52 606		メタル		BUSHING	2
46	5341 89 217		リンク		LINK	1
47	9721070008		E\-\リンク\ E-7		E-RING E-7	2

## DRIVE SHAFT.DRIVEN SHAFT

★マークの部品は単品ではお渡しできませんので、セット番号で注文してください。  
When ordering items marked ★, indicate the set number because they are available only as a set.

No	セット番号/ 部品番号	SET No PART No	部品名称/ 構成番号	COMPONENT PARTS	PART NAME No	個数 Q'ty
48	5290 33	143	ピン		PIN	1
49	5290 29	313	サカネ		WASHER	4
50	9670061008		ソケットホルト M6X10		HEXAGON SOCKET BOLT M6X10	8
51	5290 23	113	サカネ		WASHER	1
52	9648051014		サラコネシ M5X10		SMALL FLUSH HEAD SCREW M5X10	3
53	9686062008		トメネシ M6X20		SET SCREW M6X20	7
54	9670041008		ソケットホルト M4X10		HEXAGON SOCKET BOLT M4X10	16
55	90319		ボールベアリング 6203ZZ		BALL BEARING 6203ZZ	2
56	5321 87	214	ホルダー		HOLDER	2
57	5321 87	213	スプロケット		SPROCKET	1
58	5321 87	521	ブラケット		BRACKET	1
60	5321 87	522	カム		CAM	1
61	5321 87	524	スプリング		SPRING	1
62	5321 87	525	サカネ		WASHER	1
63	9722280008		C-リング C-28		C-RING C-28	1
64	5321 87	233-1	シャフト		SHAFT	16
66	5300 87	164	ホイール		WHEEL	32
67	90510		O-リング P-6		O-RING P-6	32
68	5300 87	165	カバー		COVER	32
69	5321 87	231	サイドフレーム		SIDE FRAME	4
71	5321 87	523	ホルダー		HOLDER	1
72	90315		ボールベアリング 6003ZZ		BALL BEARING 6003ZZ	1
73	5321 87	211-2	シャフト		SHAFT	1
74	5321 87	212	スプロケット		SPROCKET	1
75	5321 87	219	ギア		GEAR	1
76	9716050014		ヒラサカネ M5		PLAIN WASHER M5	3
77	5321 87	218	ガイド		GUIDE	1
78	5321 87	217	カラー		COLLAR	1
79	5341 87	217	スパーサー		SPACER	1
80	5290 87	512	スパーサー		SPACER	1
81	9670061608		ソケットホルト M6X16		HEXAGON SOCKET BOLT M6X16	3
82	91211		ホースバンド 16		HOSE BAND 16	1
83	9670061208		ソケットホルト M6X12		HEXAGON SOCKET BOLT M6X12	4
84	5321 87	216	スパーサー		SPACER	1
85	9411603600		テーパピン 6X36		TAPER PIN 6X36	1
86	9642051614		ナハコネシ M5X16		SMALL PAN-HEAD SCREW M5X16	1

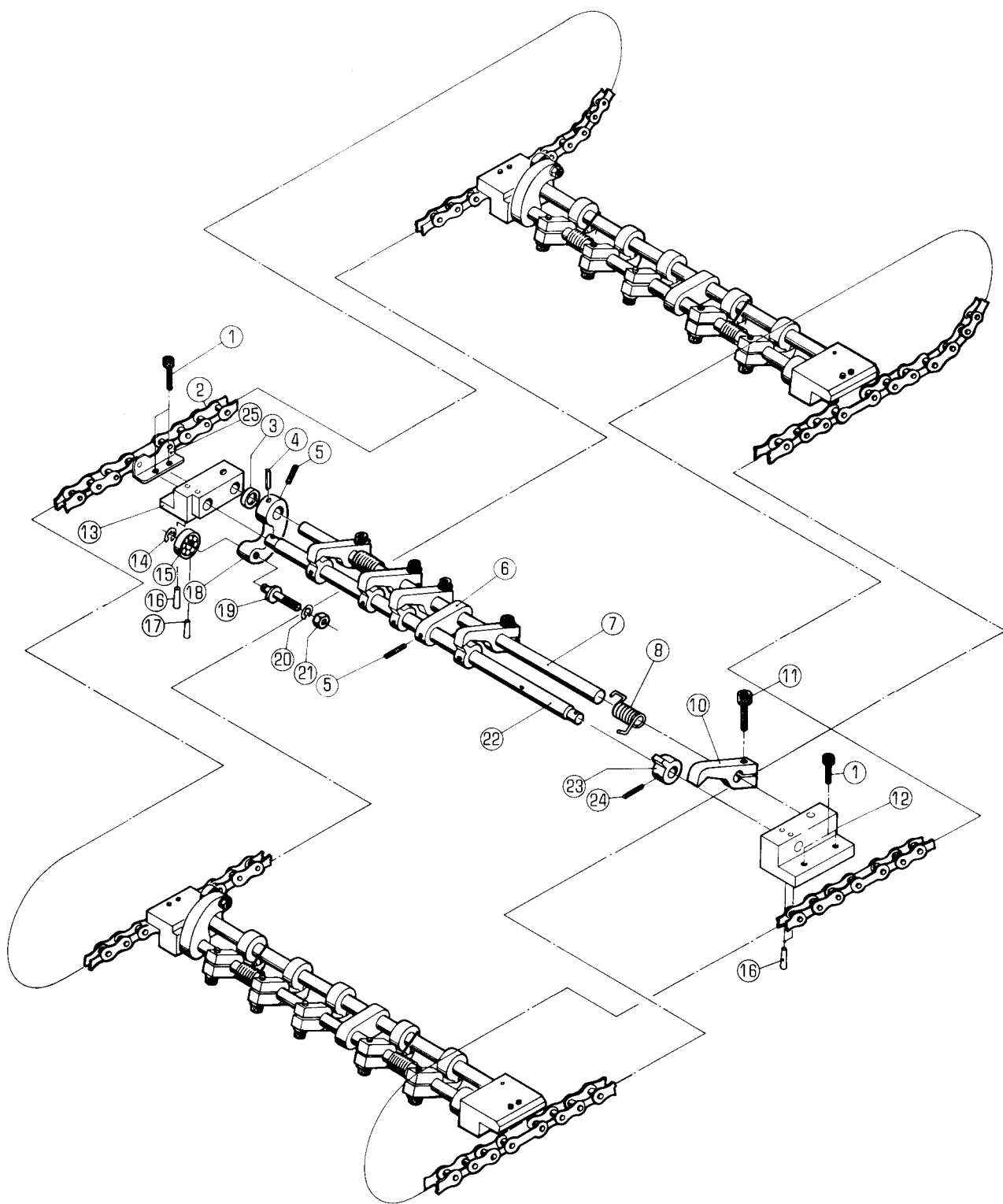



★マークの部品は単品ではお渡しできませんので、セット番号で注文してください。  
When ordering items marked ★, indicate the set number because they are available only as a set.

No.	セット番号/ 部品番号	SET No PART No	部品名称/ 構成番号	COMPONENT PARTS	PART NAME	個数 Q'ty
	5310 87	302-1	グリップハ°-シャフト	ASSY	GRIPPER SHAFT ASSY	3
			4,7,18			
	5321 87	300-3	チェンテリクグリップハ°-	ASSY	GRIPPER ASSY	3
			3-8,10-24			
	5321 87	301-2	グリップハ°-タイ	ASSY	GRIPPER BASE ASSY	3
			3-7,12,13,16-18,22-24			
	5321 87	310-1	グリップハ°-タイ	ASSY	GRIPPER BASE ASSY	3
			5,6,22-24			
	5321 87	410	チェーン	ASSY	CHAIN ASSY	2
			2,25			
	1 9670051001		ソケットホルト	M5X10	HEXAGON SOCKET BOLT M5X10	12
	2 5300 87	412	チェーン		CHAIN	6
	3 5290 87	315-1	スハ°-サー		SPACER	3
	4 9411302200		テーパ°-ピ°ン	3X22	TAPER PIN 3X22	3
	5 9684050508		トメネジ°	M5X5	SET SCREW M5X5	6
★	6 5290 87	322	ブラケット		BRACKET	3
	7 5310 87	313-1	シャフト		SHAFT	3
	8 5290 87	321-1	スプリング°		SPRING	6
	10 5321 87	318-2	グリップハ°-		GRIPPER	15
	11 9670061608		ソケットホルト	M6X16	HEXAGON SOCKET BOLT M6X16	15
	12 5321 87	311-1	ブラケット		BRACKET	3
	13 5321 87	312-1	ブラケット		BRACKET	3
	14 9721040008		E-リング°	E-4	E-RING E-4	3
	15 90203		ボールベアリング°	625ZZ	BALL BEARING 625ZZ	3
	16 9411302000		テーパ°-ピ°ン	3X20	TAPER PIN 3X20	9
	17 9411301600		テーパ°-ピ°ン	3X16	TAPER PIN 3X16	3
	18 5290 87	316-1	アーム		ARM	3
	19 5290 87	317	スタット°		STUD	3
	20 9710050008		ハネサカカネ	M5	SPRING WASHER M5	3
	21 9660050014		ナット	M5	HEXAGON NUT M5	3
★	22 5321 87	314-1	シャフト		SHAFT	3
★	23 5290 87	319-1	グリップハ°-タイ		GRIPPER STUD	15
	24 9410301608		スプリング°ピ°ン	3X16	SPRING PIN 3X16	15
	25 5321 87	411	アタッチメントリンク		ATTACHMENT LINK	6

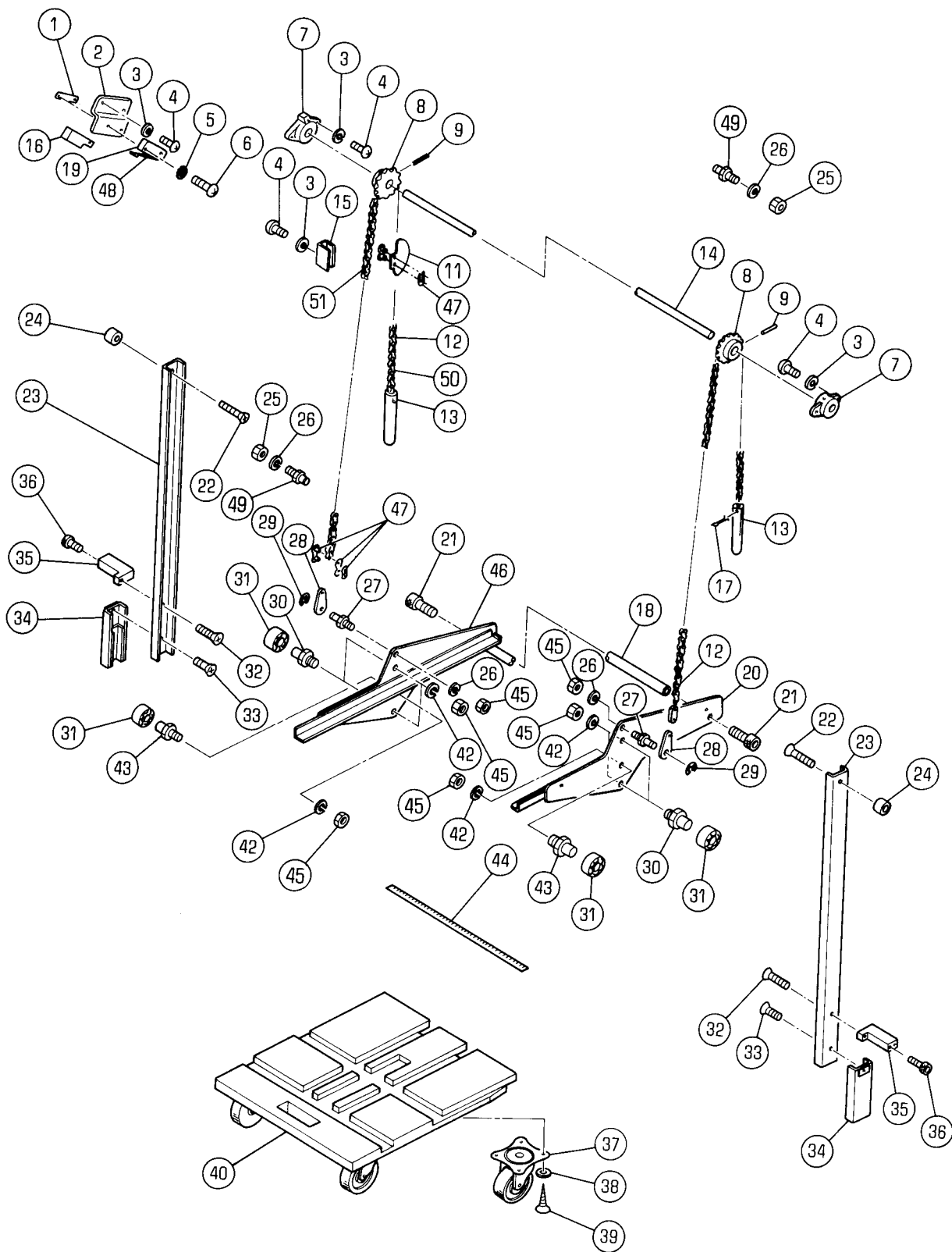

ハイタ<sup>イ</sup>セクション  
SECTIONセクション番号  
SECTION NUMBER

5341Z 880

DELIVERY TABLE DOLLY

★マークの部品は単品ではお渡りできませんので、セット番号で注文してください。  
When ordering items marked ★, indicate the set number because they are available only as a set.

No.	セット番号/ 部品番号	SET No. PART No.	部品名称/ 構成番号	COMPONENT PARTS	PART NAME	個数 Qty
	5310 88	140	テーブルク <sup>ト</sup> ウシ <sup>ク</sup> ASSY 8,9,14		SPROCKET AND GEAR ASSY	1
	5310 88	150-2	チェン 11,47,50,51		CHAIN	1
	5340 88	240-1	ハイシテ <sup>フル</sup> ASSY ニツホ <sup>ニ</sup> カ <sup>イ</sup> 37-40,44		DELIVERY TABLE DOLLY ASSY EXCEPT JAPAN	2
	5340 88	240-1	ハイシテ <sup>フル</sup> ASSY ニツホ <sup>ン</sup> 37-40,44		DELIVERY TABLE DOLLY ASSY JAPAN	1
1	5300 21	424	プレート		PLATE	1
2	5310 88	145-1	ブラケット		BRACKET	1
3	9710050014		ハ <sup>ネ</sup> サ <sup>カ</sup> ネ M5		SPRING WASHER M5	8
4	9642051014		ナ <sup>ハ</sup> コネシ <sup>ン</sup> M5X10		SMALL PAN-HEAD SCREW M5X10	8
5	90644		ハツキサ <sup>カ</sup> ネ A3		TOOTHED LOCK WASHER A3	2
6	9642032014		ナ <sup>ハ</sup> コネシ <sup>ン</sup> M3X20		SMALL PAN-HEAD SCREW M3X20	2
7	5290 89	143	メタル		BUSHING	2
8	5290 88	142	ス <sup>フ</sup> ロケツ <sup>ト</sup>		SPROCKET	2
9	9410402508		ス <sup>フ</sup> リンク <sup>ヒ</sup> ン 4X25		SPRING PIN 4X25	2
11	5310 88	148-1	カム		CAM	1
12	90836		チェン RS37-1 59P		CHAIN RS37-1 59P	1
13	5290 88	235	ウエイト		WEIGHT	2
14	5310 88	141	シャフト		SHAFT	1
15	5310 88	147-1	チェンカ <sup>イ</sup> ト <sup>ク</sup>		CHAIN GUIDE	1
16	98501		カハ <sup>ニ</sup> -360010-1		COVER 360010-1	1
17	9414202514		ワリヒ <sup>ン</sup> 2X25		SPLIT PIN 2X25	2
18	5310 88	233	ステー		STAY	1
19	97313		スイッチ VX-5-1C22		SWITCH VX-5-1C22	1
20	5341 88	210	フレーム		FRAME	1
21	9670081608		ソケットホ <sup>ル</sup> ト M8X16		HEXAGON SOCKET BOLT M8X16	2
22	9648052014		サラコネシ <sup>ン</sup> M5X20		SMALL FLUSH HEAD SCREW M5X20	2
23	5341 88	234	レール		RAIL	2
24	5330 88	236-1	カラー		COLLAR	4
25	9660060014		ナツ <sup>ト</sup> M6		HEXAGON NUT M6	2
26	9710060008		ハ <sup>ネ</sup> サ <sup>カ</sup> ネ M6		SPRING WASHER M6	4
27	5290 88	231	スタツ <sup>ト</sup>		STUD	2
28	5290 31	116	リンク		LINK	2
29	9721070008		E-リング <sup>ニ</sup> E-7		E-RING E-7	2
30	5340 88	233-1	スタツ <sup>ト</sup>		STUD	4
31	90214		ホ <sup>ル</sup> ハ <sup>ニ</sup> アリ <sup>ン</sup> ク <sup>ニ</sup> 6000ZZ		BALL BEARING 6000ZZ	6
32	9648051614		サラコネシ <sup>ン</sup> M5X16		SMALL FLUSH HEAD SCREW M5X16	2
33	9648051014		サラコネシ <sup>ン</sup> M5X10		SMALL FLUSH HEAD SCREW M5X10	2
34	5290 88	250	レール		RAIL	2
35	5330 88	237-1	スタツ <sup>ト</sup>		STUD	2
36	9670051001		ソケットホ <sup>ル</sup> ト M5X10		HEXAGON SOCKET BOLT M5X10	4
37	91350		キャスタ <sup>ニ</sup> 420G-N-75 ニツホ <sup>ニ</sup> カ <sup>イ</sup>		CASTER 420G-N-75 EXCEPT JAPAN	8
37	91350		キャスタ <sup>ニ</sup> 420G-N-75 ニツホ <sup>ン</sup>		CASTER 420G-N-75 JAPAN	4
38	9716060014		ヒラサ <sup>カ</sup> ネ M6		PLAIN WASHER M6	32
39	90770		モクネシ <sup>ン</sup> 4.1X20 ニツホ <sup>ニ</sup> カ <sup>イ</sup>		WOOD SCREW 4.1X20 EXCEPT JAPAN	32
39	90770		モクネシ <sup>ン</sup> 4.1X20 ニツホ <sup>ン</sup>		WOOD SCREW 4.1X20 JAPAN	16
40	5340 88	241-1	ハイシテ <sup>フル</sup> ニツホ <sup>ニ</sup> カ <sup>イ</sup>		DELIVERY TABLE DOLLY EXCEPT JAPAN	2
40	5340 88	241-1	ハイシテ <sup>フル</sup> ニツホ <sup>ン</sup>		DELIVERY TABLE DOLLY JAPAN	1
42	9710080008		ハ <sup>ネ</sup> サ <sup>カ</sup> ネ M8		SPRING WASHER M8	6

ハイタ<sup>イ</sup>

DELIVERY TABLE DOLLY

セクション  
SECTIONセクション番号  
SECTION NUMBER

5341Z 880

★マークの部品は単品ではお渡しできませんので、セット番号で注文してください。  
When ordering items marked ★, indicate the set number because they are available only as a set.

No	セット番号/ 部品番号	SET No PART No	部品名称/ 構成番号	COMPONENT PARTS	PART NAME No	個数 Qty
43	5340	88 232-1	スタット <sup>ツ</sup>		STUD	2
44	5310	44 314	スケール		SCALE	2
44	5310	44 314	ニツホ <sup>ニ</sup> ニカ <sup>イ</sup>		EXCEPT JAPAN	
44	5310	44 314	スケール		SCALE	1
			ニツホ <sup>ン</sup>		JAPAN	
45	9662080014		ナツト M8		HEXAGON NUT M8	8
46	5341	88 220	フレーム		FRAME	1
47	90856		ジョイントリンクRS37-1(1/2")		JOINT LINK RS37-1(1/2")	4
48	97381		アクチュエータ- VAM22		ACTUATOR VAM22	1
49	5310	88 151	ピン		PIN	2
50	90111009		チェーン RS37-1 7P		CHAIN RS37-1 7P	1
51	90111010		チェーン RS37-1 51P		CHAIN RS37-1 51P	1

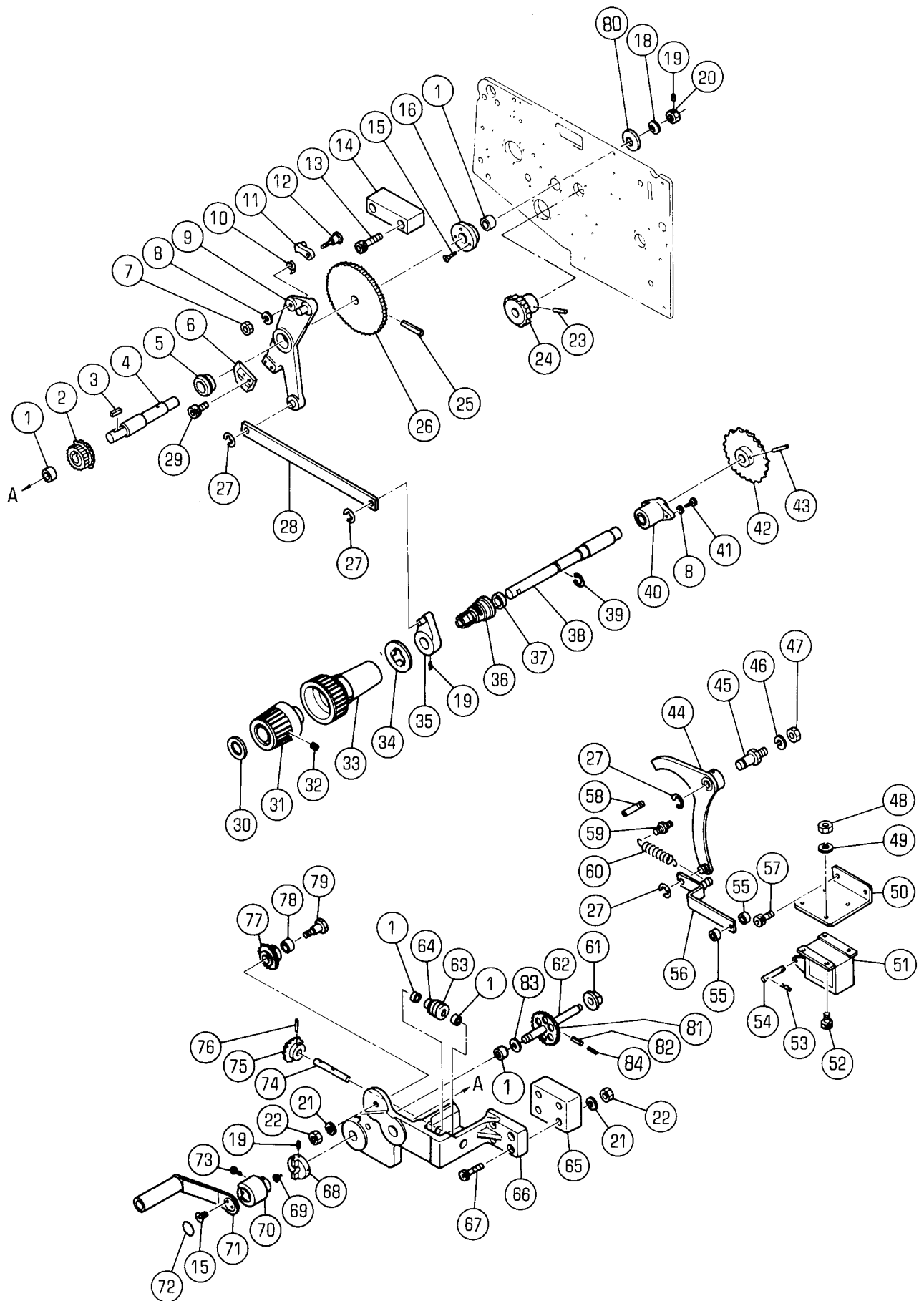

DELIVERY LIFTING

★マークの部品は単品ではお渡しできませんので、セット番号で注文してください。  
When ordering items marked ★, indicate the set number because they are available only as a set.

No	セット番号/ 部品番号	SET No PART No	部品名称/ 構成番号	COMPONENT PARTS	PART NAME	個数 Qty
	5290 88	112Z	メタルホルダー	ASSY	HOUSING ASSY	1
			1,16			
	5290 88	190-2	ソウソクギア	ASSY	GEAR ASSY	1
			62,81,82,84			
	5290 88	194Z	ギア	ASSY	GEAR ASSY	1
			77,78			
	5290 89	130-2	シメツケハント	バックガイドシャフト ASSY	BACK GUIDE KNOB SHAFT ASSY	1
			37,38,42,43			
	5296 88	160-1	ハンドル	ASSY (アイボリー)	HANDLE ASSY (IVORY)	1
			15,70-72			
	5310 88	160-1	ハンドル	(ブラック) ASSY	HANDLE (BLACK) ASSY	1
			15,70-72			
	5330 88	111Z	ブラケット	ASSY	BRACKET ASSY	1
			1,66			
	5341 88	110	ウオームギヤ	ブラケット ASSY	BRACKET ASSY	1
			1-4,25,26,63,64,66,74-76			
	5341 88	130	アーム	ASSY	ARM ASSY	1
			5,9			
	5341 88	140	ラチェット	ドライブアームシャフト ASSY	RACHET DRIVE ARM SHAFT ASSY	1
			4,25,26			
1	90242		ブッシュ	MB1210DU	BUSHING MB1210DU	5
2	5290 88	180	ギア		GEAR	1
3	5290 88	183	キー		KEY	1
4	5341 88	113-1	シャフト		SHAFT	1
5	5341 88	131	メタル		BUSHING	1
6	5341 88	132	スライドカム		SLIDE CAM	1
7	9660050014		ナット	M5	HEXAGON NUT M5	1
8	9710050008		ハネサカネ	M5	SPRING WASHER M5	3
9	5341 88	120	アーム		ARM	1
10	5290 51	064	スプリング		SPRING	1
11	5290 51	070	ツメ		PAWL	1
12	5290 51	063-1	ピン		PIN	1
13	9670062508		ソケット	六角ボルト M6X25	HEXAGON SOCKET BOLT M6X25	2
14	5341 88	136	ブロック		BLOCK	1
15	9648051014		サラコネジ	M5X10	SMALL FLUSH HEAD SCREW M5X10	5
16	5290 88	112	メタルホルダー		HOUSING	1
18	90692		サラハネ	L10	FLUSH SPRING L10	1
19	9684050508		トメネジ	M5X5	SET SCREW M5X5	3
20	5341 88	133	ロックナット		LOCK NUT	1
21	9710060008		ハネサカネ	M6	SPRING WASHER M6	5
22	9660060014		ナット	M6	HEXAGON NUT M6	5
23	9410402508		スプリング	ピン 4X25	SPRING PIN 4X25	1
24	5290 88	144	ギア		GEAR	1
25	9410402808		スプリング	ピン 4X28	SPRING PIN 4X28	1
26	5290 88	115	ラチェットホイール		RATCHET WHEEL	1
27	9721070008		Eリング	E-7	E-RING E-7	4
28	5341 89	111	リンク		LINK	1
29	9670051608		ソケット	六角ボルト M5X16	HEXAGON SOCKET BOLT M5X16	2
30	5300 12	224	プレート		PLATE	1
31	5310 89	134-1	ツマミ	(ブラック)	KNOB (BLACK)	1
31	5316 89	134	ツマミ	(アイボリー)	KNOB (IVORY)	1
32	9684060608		トメネジ	M6X6	SET SCREW M6X6	2
33	5310 89	133-2	ツマミ	(ブラック)	KNOB (BLACK)	1
33	5316 89	133-2	ツマミ	(アイボリー)	KNOB (IVORY)	1
34	5310 89	149	カバー		COVER	1
35	5290 89	120	レバー		LEVER	1
36	5290 89	148	カラー		COLLAR	1
37	5290 89	129	スペーサー		SPACER	1
38	5290 89	131-2	シャフト		SHAFT	1

DELIVERY LIFTING

★マークの部品は単品ではお渡しできませんので、セット番号で注文してください。  
When ordering items marked ★, indicate the set number because they are available only as a set.

No	セット番号/ 部品番号	SET No PART No	部品名称/ 構成番号	COMPONENT PARTS	PART NAME	個数 Qty
	5290 88	112Z	メタルホルダー	ASSY	HOUSING ASSY	1
			1,16			
	5290 88	190-2	ソウソクギア	ASSY	GEAR ASSY	1
			62,81,82,84			
	5290 88	194Z	ギア	ASSY	GEAR ASSY	1
			77,78			
	5290 89	130-2	シメツケハント	バックガイドシャフト ASSY	BACK GUIDE KNOB SHAFT ASSY	1
			37,38,42,43			
	5296 88	160-1	ハンドル	ASSY (アイボリー)	HANDLE ASSY (IVORY)	1
			15,70-72			
	5310 88	160-1	ハンドル	(ブラック) ASSY	HANDLE (BLACK) ASSY	1
			15,70-72			
	5330 88	111Z	ブラケット	ASSY	BRACKET ASSY	1
			1,66			
	5341 88	110	ウオームギヤ	ブラケット ASSY	BRACKET ASSY	1
			1-4,25,26,63,64,66,74-76			
	5341 88	130	アーム	ASSY	ARM ASSY	1
			5,9			
	5341 88	140	ラチェット	ドライブアームシャフト ASSY	RACHET DRIVE ARM SHAFT ASSY	1
			4,25,26			
1	90242		ブッシュ	MB1210DU	BUSHING MB1210DU	5
2	5290 88	180	ギア		GEAR	1
3	5290 88	183	キー		KEY	1
4	5341 88	113-1	シャフト		SHAFT	1
5	5341 88	131	メタル		BUSHING	1
6	5341 88	132	スライドカム		SLIDE CAM	1
7	9660050014		ナット	M5	HEXAGON NUT M5	1
8	9710050008		ハネサカネ	M5	SPRING WASHER M5	3
9	5341 88	120	アーム		ARM	1
10	5290 51	064	スプリング		SPRING	1
11	5290 51	070	ツメ		PAWL	1
12	5290 51	063-1	ピン		PIN	1
13	9670062508		ソケット	六角ボルト M6X25	HEXAGON SOCKET BOLT M6X25	2
14	5341 88	136	ブロック		BLOCK	1
15	9648051014		サラコネジ	M5X10	SMALL FLUSH HEAD SCREW M5X10	5
16	5290 88	112	メタルホルダー		HOUSING	1
18	90692		サラハネ	L10	FLUSH SPRING L10	1
19	9684050508		トメネジ	M5X5	SET SCREW M5X5	3
20	5341 88	133	ロックナット		LOCK NUT	1
21	9710060008		ハネサカネ	M6	SPRING WASHER M6	5
22	9660060014		ナット	M6	HEXAGON NUT M6	5
23	9410402508		スプリング	ピン 4X25	SPRING PIN 4X25	1
24	5290 88	144	ギア		GEAR	1
25	9410402808		スプリング	ピン 4X28	SPRING PIN 4X28	1
26	5290 88	115	ラチェットホイール		RATCHET WHEEL	1
27	9721070008		Eリング	E-7	E-RING E-7	4
28	5341 89	111	リンク		LINK	1
29	9670051608		ソケット	六角ボルト M5X16	HEXAGON SOCKET BOLT M5X16	2
30	5300 12	224	プレート		PLATE	1
31	5310 89	134-1	ツマミ	(ブラック)	KNOB (BLACK)	1
31	5316 89	134	ツマミ	(アイボリー)	KNOB (IVORY)	1
32	9684060608		トメネジ	M6X6	SET SCREW M6X6	2
33	5310 89	133-2	ツマミ	(ブラック)	KNOB (BLACK)	1
33	5316 89	133-2	ツマミ	(アイボリー)	KNOB (IVORY)	1
34	5310 89	149	カバー		COVER	1
35	5290 89	120	レバー		LEVER	1
36	5290 89	148	カラー		COLLAR	1
37	5290 89	129	スペーサー		SPACER	1
38	5290 89	131-2	シャフト		SHAFT	1

★マークの部品は単品ではお渡しできませんので、セット番号で注文してください。  
When ordering items marked ★, indicate the set number because they are available only as a set.

No.	セット番号/ 部品番号	SET No PART No	部品名称/ 構成番号	COMPONENT PARTS	PART NAME No	個数 Qty
39	90603		CE-リング`	CE-12	CE-RING CE-12	1
40	5290 89 112		シ`クウケ		BUSHING	1
41	9642051614		ナ`コネシ`	M5X16	SMALL PAN-HEAD SCREW M5X16	2
42	5290 89 135		ス`ロケツト		SPROCKET	1
43	9410403208		ス`リング`ヒ`ン	4X32	SPRING PIN 4X32	1
44	5327 44 210		レハ`-		LEVER	1
45	5327 44 231		スタツト`		STUD	1
46	9710080008		ハ`ネサ`カ`ネ	M8	SPRING WASHER M8	1
47	9660080014		ナツト	M8	HEXAGON NUT M8	1
48	9660040014		ナツト	M4	HEXAGON NUT M4	4
49	9710040008		ハ`ネサ`カ`ネ	M4	SPRING WASHER M4	4
50	5330 57 151		フ`ラケツト		BRACKET	1
51	97630		ソレノイド`	AS-05N 115V	SOLENOID AS-05N AC115V	1
52	9670041008		ソケツトホルト	M4X10	HEXAGON SOCKET BOLT M4X10	4
53	90628		スナツフ`ヒ`ン	SSP-4	SNAP PIN SSP-4	1
54	5300 33 561-1		ヒ`ン		PIN	1
55	91710001		ス`-サ-		SPACER	2
56	5341 88 270		リンク		LINK	1
57	9670061208		ソケツトホルト	M6X12	HEXAGON SOCKET BOLT M6X12	2
58	5290 89 422		ネシ`		SCREW	1
59	5290 36 351		ス`リング`スタツト`		SPRING STUD	1
60	5300 59 565-1		ス`リング`		SPRING	1
61	5290 82 162		メタル		BUSHING	1
62	5290 88 191-2		ソ`ウソクキ`アシャフト		GEAR SHAFT	1
63	5290 37 614		キ`ア		GEAR	1
64	9410302008		ス`リング`ヒ`ン	3X20	SPRING PIN 3X20	1
65	5341 88 135		ス`-サ-		SPACER	1
66	5330 88 111		フ`ラケツト		BRACKET	2
67	9670064508		ソケツトホルト	M6X45	HEXAGON SOCKET BOLT M6X45	4
68	5290 88 134		クラツチ		CLUTCH	1
69	5290 37 814		ス`リング`		SPRING	1
70	5296 88 161-1		ハンド`ルホンタイ(アイホ`リー)		HANDLE BODY (IVORY)	1
70	5310 88 161-1		ハンド`ルホンタイ(フ`ラツク)		HANDLE BODY (BLACK)	1
71	5300 37 820		ハンド`ル(アイホ`リー)		HANDLE (IVORY)	1
71	5310 37 820		ハンド`ル(フ`ラツク)		HANDLE (BLACK)	1
72	5300 37 815		フ`レート(アイホ`リー)		PLATE (IVORY)	1
72	5310 37 815		フ`レート(フ`ラツク)		PLATE (BLACK)	1
73	5290 88 170		ネシ`		SCREW	1
73	9642061014		ナ`コネシ`	M6X10	SMALL PAN-HEAD SCREW M6X10	1
74	5290 88 133		シャフト		SHAFT	1
75	5290 37 613		キ`ア		GEAR	1
76	9410302508		ス`リング`ヒ`ン	3X25	SPRING PIN 3X25	1
77	5290 88 194		キ`ア		GEAR	1
78	5290 89 219		メタル		BUSHING	1
79	5290 88 193		スタツト`		STUD	1
80	5341 88 134		ワツシヤ-		WASHER	1
81	5290 88 192-1		ソ`ウソクキ`ア		GEAR	1
82	9410402208		ス`リング`ヒ`ン	4X22	SPRING PIN 4X22	1
83	5290 29 311		サ`カ`ネ		WASHER	1
84	9410252208		ス`リング`ヒ`ン	2.5X22	SPRING PIN 2.5X22	1



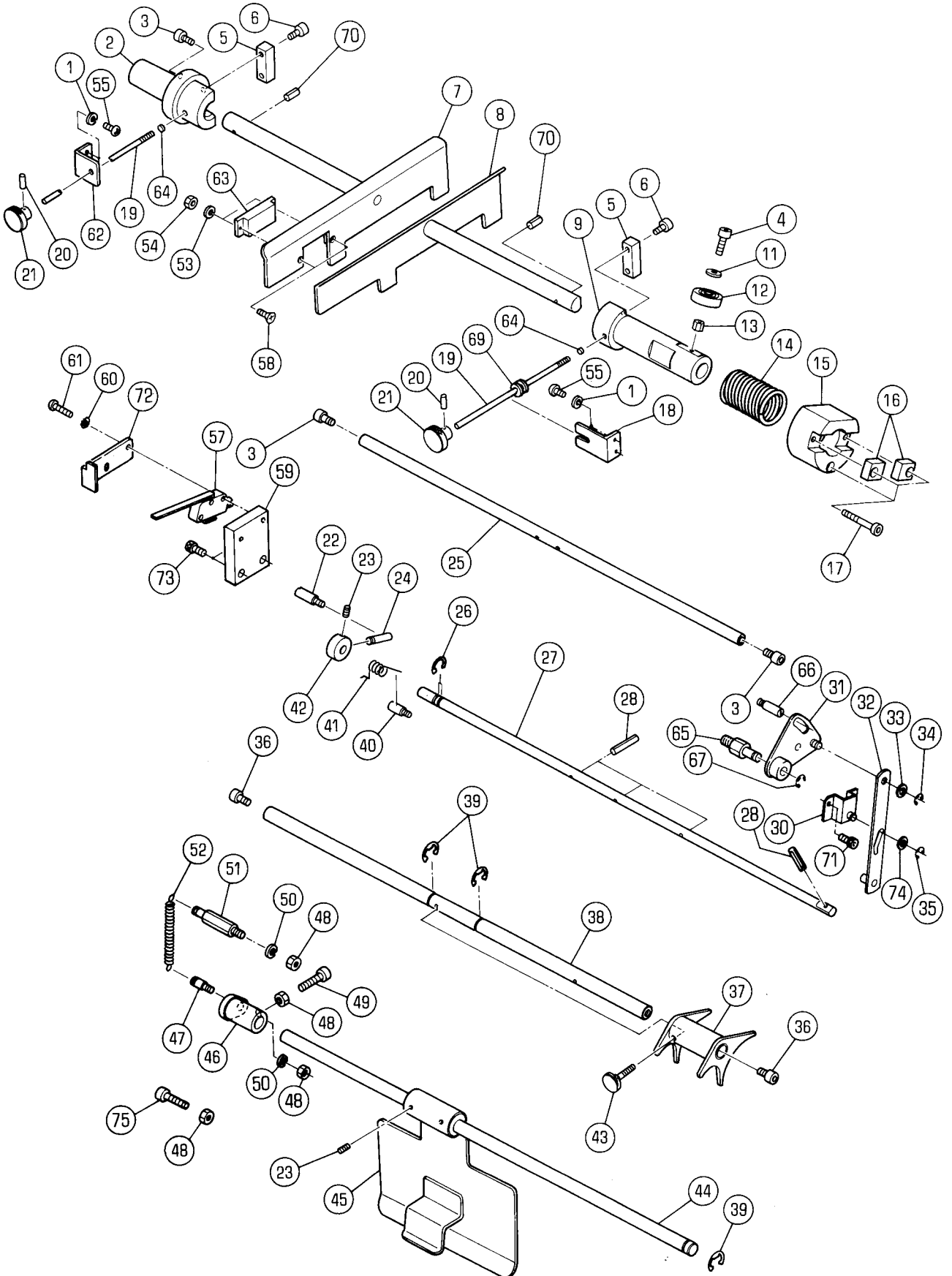

サイト`カ`イト`

セクション  
SECTION

セクション番号  
SECTION NUMBER

5341Z 892

SIDE GUIDE

★マークの部品は単品ではお渡しできませんので、セット番号で注文してください。  
When ordering items marked ★, indicate the set number because they are available only as a set.

No	セット番号/ 部品番号	SET No PART No	部品名称/ 構成番号	COMPONENT PARTS	PART NAME	個数 Qty
	5341 89 270		クラフ°ホルト	ASSY	CLAMP BOLT ASSY	2
			19-21			
1	9710050008		ハ`ネサ`カ`ネ	M5	SPRING WASHER M5	4
2	5341 89 227		フ`ラケツト		BRACKET	1
3	9670061208		ソケツトホルト	M6X12	HEXAGON SOCKET BOLT M6X12	4
4	9670061408		ソケツトホルト	M6X14	HEXAGON SOCKET BOLT M6X14	1
5	5341 89 225		カ`イト`フ`ロツク		BLOCK	2
6	9670051001		ソケツトホルト	M5X10	HEXAGON SOCKET BOLT M5X10	4
7	5341 89 240-1		サイト`カ`イト`	ASSY	SIDE GUIDE ASSY	1
8	5341 89 230-1		サイト`カ`イト`	ASSY	SIDE GUIDE ASSY	1
9	5341 89 222		フ`ラケツト		BRACKET	1
11	9716060014		ヒラサ`カ`ネ	M6	PLAIN WASHER M6	1
12	90214		ホ`ール`ハ`アリソク`	6000ZZ	BALL BEARING 6000ZZ	1
13	5341 89 224		ス`パ`サ`		SPACER	1
14	5341 89 226		オサエハ`ネ		SPRING	1
15	5341 89 221		メタル		BUSHING	1
16	5341 89 223		ス`ピ`ル		SPIR	2
17	9670064008		ソケツトホルト	M6X40	HEXAGON SOCKET BOLT M6X40	3
18	5341 89 251-2		カ`イト`		GUIDE	1
19	5341 89 271		クラフ°ホルト		BOLT	2
20	9410201608		ス`フ`リソク`	2X16	SPRING PIN 2X16	2
21	5341 89 272		ツマミ		KNOB	2
22	5300 75 112		ピソ		PIN	1
23	9684050508		トメネシ`	M5X5	SET SCREW M5X5	3
24	5290 89 422		ネシ`		SCREW	1
25	5330 89 411		ステ`		STAY	1
26	90601		CE-リソク`	CE-8	CE-RING CE-8	2
27	5341 89 421-1		ハ`		BAR	1
28	9410302508		ス`フ`リソク`	3X25	SPRING PIN 3X25	4
30	5341 89 430-1		フ`ラケツト	ASSY	BRACKET ASSY	1
31	5341 89 450		ア`ム		ARM	1
32	5341 89 440-1		リソク	ASSY	LINK ASSY	1
33	9716060008		ヒラサ`カ`ネ	M6	PLAIN WASHER M6	1
34	9721050008		E-リソク`	E-5	E-RING E-5	1
35	9721040008		E-リソク`	E-4	E-RING E-4	1
36	9670061201		ソケツトホルト	M6X12	HEXAGON SOCKET BOLT M6X12	2
37	5341 89 410		ストリツハ`	ASSY	STRIPPER ASSY	1
38	5341 86 214		ステ`		STAY	1
39	9721100008		E-リソク`	E-10	E-RING E-10	3
40	5290 52 422		ピソ		PIN	1
41	5290 89 423		ス`フ`リソク`		SPRING	1
42	5300 59 134		トメカラ`		LOCK COLLAR	1
43	5341 89 413		ツマミ		KNOB	1
44	5310 89 311		シャフト		SHAFT	1
45	5310 89 320		フロントカ`イト`		FRONT GUIDE	1
46	5290 89 323-3		ホ`ス		BOSS	1
47	5290 33 122		ス`フ`リソク`	スタツト`	SPRING STUD	1
48	9660060014		ナツト	M6	HEXAGON NUT M6	4
49	9670062508		ソケツトホルト	M6X25	HEXAGON SOCKET BOLT M6X25	1
50	9710060008		ハ`ネサ`カ`ネ	M6	SPRING WASHER M6	2
51	5290 89 324		ス`フ`リソク`	スタツト`	SPRING STUD	1
52	5290 21 643		ス`フ`リソク`		SPRING	1
53	9710030008		ハ`ネサ`カ`ネ	M3	SPRING WASHER M3	2
54	9660030014		ナツト	M3	HEXAGON NUT M3	2
55	9642051014		ナ`ハ`コネシ`	M5X10	SMALL PAN-HEAD SCREW M5X10	4
57	97332		スイツチ	D2MV-5L111-1C2	MICRO SWITCH D2MV-5L111-1C2	1
58	9648032014		サラコネシ`	M3X20	SMALL FLUSH HEAD SCREW M3X20	2
59	5341 89 422		フ`ラケツト		BRACKET	1
60	90644		ハツキサ`カ`ネ	A3	TOOTHED LOCK WASHER A3	2

サイト"カ"イト"

セクション  
SECTION

セクション番号  
SECTION NUMBER

5341Z 892

SIDE GUIDE

★マークの部品は単品ではお渡しできませんので、セット番号で注文してください。  
When ordering items marked ★, indicate the set number because they are available only as a set.

No	セット番号/ 部品番号	SET No PART No	部品名称/ 構成番号	COMPONENT PARTS	PART NAME No	個数 Q'ty
61	9642031614		ナ"コネシ" M3X16		SMALL PAN-HEAD SCREW M3X16	2
62	5341 89 252		カ"イト"		GUIDE	1
63	96613-1		スイッチ E2K-F7MC1-10		SWITCH E2K-F7MC1-10	1
64	5430 35 314		ス"ーサー		SPACER	2
65	5340 51 047-1		スタット"		STUD	1
66	5290 52 423-1		ピン		PIN	1
67	9721070008		E-リング" E-7		E-RING E-7	1
69	5341 89 253		ホルダー		HOLDER	1
70	9410400808		スプリング"ピン 4X8		SPRING PIN 4X8	2
71	9670061008		ソケットホルト M6X10		HEXAGON SOCKET BOLT M6X10	1
72	5341 89 423		ブラケット		BRACKET	1
73	9670051608		ソケットホルト M5X16		HEXAGON SOCKET BOLT M5X16	2
74	9715060014		ヒラサ"カ"ネ M6		PLAIN WASHER M6	1
75	9670062008		ソケットホルト M6X20		HEXAGON SOCKET BOLT M6X20	1

バックガイド  
BACK GUIDE

セクション  
SECTION

セクション番号  
SECTION NUMBER

5341Z 895

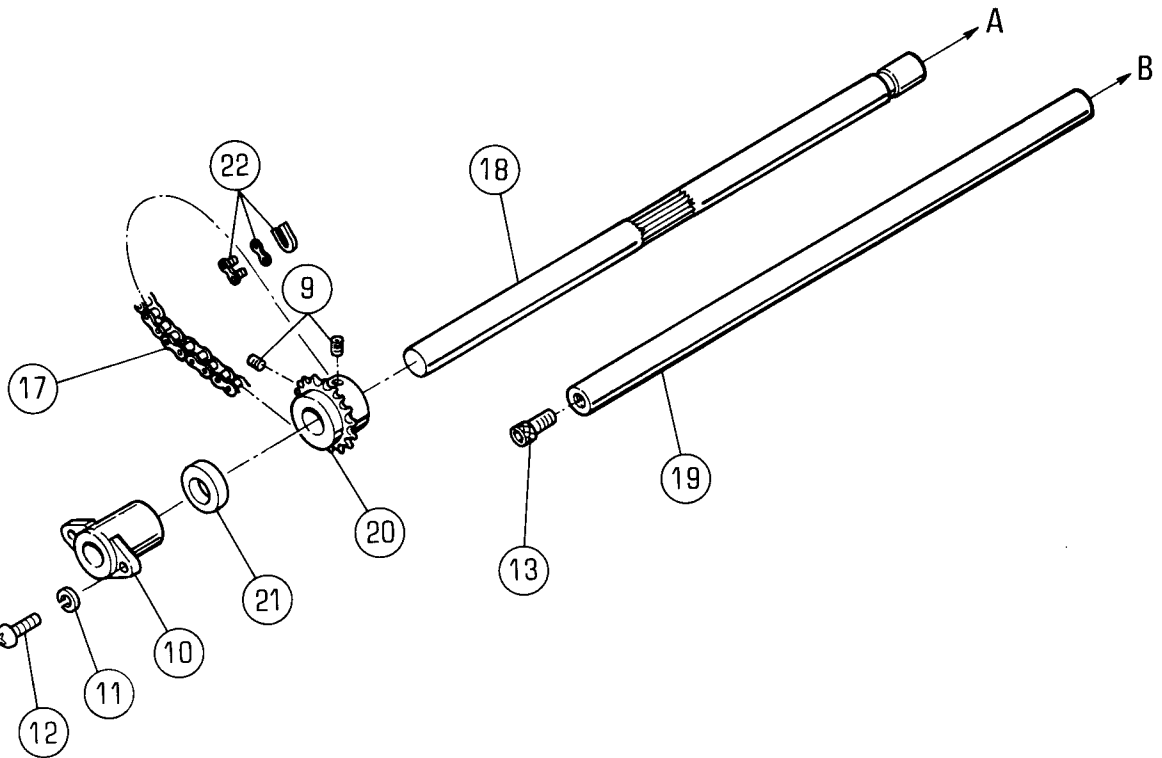
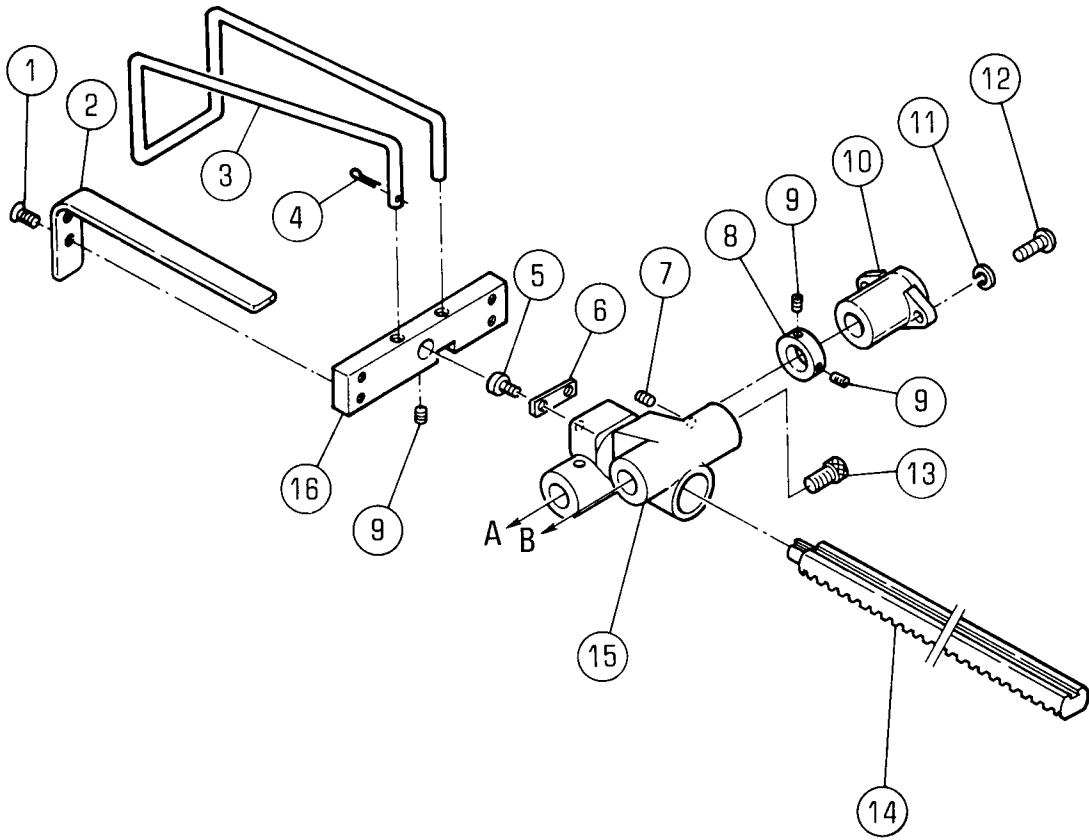

ハツカイト

セクション  
SECTION

セクション番号  
SECTION NUMBER

5341Z 895

BACK GUIDE

★マークの部品は単品ではお渡しできませんので、セット番号で注文してください。  
When ordering items marked ★, indicate the set number because they are available only as a set.

No	セット番号/ 部品番号	SET No PART No	部品名称/ 構成番号	COMPONENT PARTS	PART NAME	個数 Q'ty
1	9648051014		サラコネシ M5X10		SMALL FLUSH HEAD SCREW M5X10	4
2	5340 89 146		ハツカイト		BACK GUIDE	2
3	5340 89 147-1		ハツカイト		BACK GUIDE	1
4	90630		スナツフ <sup>o</sup> ヒ <sup>o</sup> ン SSP-8		SNAP PIN SSP-8	1
5	9670051001		ソケツトホルト M5X10		HEXAGON SOCKET BOLT M5X10	2
6	5341 89 138-1		カイト <sup>o</sup> フレート		GUIDE PLATE	1
7	9684060608		トメネシ M6X6		SET SCREW M6X6	1
8	5290 29 314		トメカラ		LOCK COLLAR	1
9	9684050508		トメネシ M5X5		SET SCREW M5X5	5
10	5290 29 210		メタル		BUSHING	2
11	9710050008		ハネサ <sup>o</sup> カ <sup>o</sup> ネ M5		SPRING WASHER M5	4
12	9642051614		ナ <sup>o</sup> コネシ M5X16		SMALL PAN-HEAD SCREW M5X16	4
13	9670081608		ソケツトホルト M8X16		HEXAGON SOCKET BOLT M8X16	2
14	5290 89 144-2		ラツク		RACK	1
15	5341 89 139-1		ラツクホルタ <sup>o</sup>		RACK HOLDER	1
16	5340 89 145		フ <sup>o</sup> ラケツト		BRACKET	1
17	90848		チェ <sup>o</sup> ン RS35-1 47P		CHAIN RS35-1 47P	1
18	5330 89 141		キ <sup>o</sup> アシャフト		GEAR SHAFT	1
19	5310 29 232		ステー		STAY	1
20	5290 89 142		ス <sup>o</sup> ロケツト		SPROCKET	1
21	5341 89 154		ス <sup>o</sup> サー		SPACER	1
22	90854		シ <sup>o</sup> イントリック RS35-1 3/8"		JOINT LINK RS35-1 3/8"	1

**部品番号索引**

**PART NUMBER INDEX**

# 部 品 番 号 索 引

## P A R T N U M B E R I N D E X

部 品 番 号 P A R T No	セクション番号 SECTION No	No
NBH -624S	5341Z 356	9
5110 10 010-4	5341Z 840	
5110 10 100-4	5341Z 840	
5110 10 110	5341Z 840	14
5110 10 121	5341Z 840	7
5110 10 122	5341Z 840	26
5110 10 123	5341Z 840	38
5110 10 130	5341Z 840	39
5110 10 141	5341Z 840	12
5110 10 142-1	5341Z 840	31
5110 10 143-2	5341Z 840	23
5110 10 171	5341Z 840	25
5110 10 180-1	5341Z 840	
5110 10 190-1	5341Z 840	
5110 20 110-1	5341Z 840	
5110 20 111	5341Z 840	4
5110 20 112	5341Z 840	6
5110 20 113-1	5341Z 840	24
5110 20 114-1	5341Z 840	18
5110 20 115	5341Z 840	17
5110 20 116-2	5341Z 840	19
5110 20 117	5341Z 840	29
5110 20 118-3	5341Z 840	20
5110 20 119	5341Z 840	5
5110 20 121	5341Z 840	3
5110 20 131-1	5341Z 840	1
5110 20 132-1	5341Z 840	8
5110 20 140	5341Z 840	45
5110 20 150	5341Z 840	41
5110 20 160	5341Z 840	42
5110 20 170	5341Z 840	43
5110 20 180	5341Z 840	44
5110 20 190	5341Z 840	50
5290 14 120	5341Z 110	34
5290 16 200-3	5341Z 170	
5290 16 212	5341Z 170	36
5290 16 215-1	5341Z 170	29
5290 16 226	5341Z 170	61
5290 16 311	5341Z 170	7
5290 16 312	5341Z 170	27
5290 16 313	5341Z 170	22
5290 16 314	5341Z 170	26
5290 16 315	5341Z 170	21
5290 16 316	5341Z 170	25
5290 16 411	5341Z 170	32
5290 16 412-1	5341Z 170	53
5290 16 413	5341Z 170	57
5290 16 414	5341Z 170	56
5290 16 415-2	5341Z 170	34
5290 17 111	5341Z 170	50
5290 17 113	5341Z 170	15
5290 17 113	5341Z 320	25
5290 17 113	5341Z 860	43
5290 17 114	5341Z 860	44
5290 17 115	5341Z 170	47
5290 17 115	5341Z 320	81
5290 17 115	5341Z 860	38
5290 17 117	5341Z 860	33
5290 17 119	5341Z 170	51
5290 17 120	5341Z 170	5
5290 21 123	5341Z 330	39
5290 21 143-1	5341Z 536	57

部 品 番 号 P A R T No	セクション番号 SECTION No	No
5290 21 161	5341Z 210	61
5290 21 161	5341Z 330	44
5290 21 161	5341Z 520	16
5290 21 161	5341Z 530	84
5290 21 161	5341Z 536	56
5290 21 161	5341Z 540	59
5290 21 161	5341Z 542	96
5290 21 161	5341Z 580	21
5290 21 162	5341Z 511	60
5290 21 162	5341Z 530	93
5290 21 162	5341Z 560	69
5290 21 162	5341Z 580	80
5290 21 164	5341Z 360	62
5290 21 164	5341Z 370	61
5290 21 212	5341Z 511	68
5290 21 212	5341Z 562	32
5290 21 212	5341Z 562	32
5290 21 316	5341Z 350	116
5290 21 521	5341Z 350	84
5290 21 521	5341Z 380	43
5290 21 521	5341Z 511	66
5290 21 521	5341Z 530	108
5290 21 521	5341Z 560	63
5290 21 521	5341Z 580	75
5290 21 612	5341Z 210	34
5290 21 612	5341Z 220	12
5290 21 612	5341Z 370	10
5290 21 641	5341Z 330	63
5290 21 641	5341Z 355	97
5290 21 641	5341Z 370	73
5290 21 643	5341Z 330	62
5290 21 643	5341Z 892	52
5290 22 222	5341Z 210	39
5290 22 318	5341Z 210	64
5290 22 318	5341Z 520	1
5290 22 318	5341Z 570	8
5290 22 320	5341Z 210	72
5290 22 330	5341Z 210	74
5290 23 112	5341Z 365	58
5290 23 113	5341Z 250	47
5290 23 113	5341Z 260	36
5290 23 113	5341Z 365	43
5290 23 113	5341Z 870	51
5290 24 127	5341Z 230	42
5290 24 127	5341Z 240	78
5290 24 127	5341Z 365	44
5290 24 233	5341Z 240	71
5290 24 234	5341Z 240	72
5290 24 251	5341Z 240	12
5290 24 251	5341Z 540	71
5290 24 251	5341Z 542	59
5290 24 252	5341Z 240	93
5290 24 253	5341Z 240	1
5290 24 275	5341Z 513	23
5290 25 114	5341Z 260	26
5290 25 114	5341Z 365	49
5290 25 115	5341Z 260	20
5290 26 112	5341Z 210	12
5290 26 112	5341Z 220	39
5290 26 112	5341Z 370	31
5290 26 124	5341Z 870	42
5290 26 213	5341Z 260	31

部 品 番 号 索 引  
PART NUMBER INDEX

部 品 番 号 P A R T No	セクション番号 SECTION No	No
5290 26 222	5341Z 260	15
5290 29 115	5341Z 210	70
5290 29 115	5341Z 355	7
5290 29 115	5341Z 513	70
5290 29 210	5341Z 330	32
5290 29 210	5341Z 370	20
5290 29 210	5341Z 895	10
5290 29 220-1	5341Z 560	31
5290 29 220-1	5341Z 580	37
5290 29 222-1	5341Z 530	32
5290 29 222-1	5341Z 580	65
5290 29 311	5341Z 230	3
5290 29 311	5341Z 360	36
5290 29 311	5341Z 365	18
5290 29 311	5341Z 380	44
5290 29 311	5341Z 530	2
5290 29 311	5341Z 536	67
5290 29 311	5341Z 580	2
5290 29 311	5341Z 584	89
5290 29 311	5341Z 890	83
5290 29 312	5341Z 210	81
5290 29 312	5341Z 310	7
5290 29 312	5341Z 330	40
5290 29 312	5341Z 355	46
5290 29 312	5341Z 380	21
5290 29 312	5341Z 570	23
5290 29 313	5341Z 220	35
5290 29 313	5341Z 240	13
5290 29 313	5341Z 330	59
5290 29 313	5341Z 370	37
5290 29 313	5341Z 380	15
5290 29 313	5341Z 513	30
5290 29 313	5341Z 530	5
5290 29 313	5341Z 564	8
5290 29 313	5341Z 580	10
5290 29 313	5341Z 755	7
5290 29 313	5341Z 756	27
5290 29 313	5341Z 757	7
5290 29 313	5341Z 758	27
5290 29 313	5341Z 870	49
5290 29 314	5341Z 330	19
5290 29 314	5341Z 360	16
5290 29 314	5341Z 540	84
5290 29 314	5341Z 570	14
5290 29 314	5341Z 895	8
5290 29 315	5341Z 365	13
5290 29 315	5341Z 512	15
5290 29 315	5341Z 513	77
5290 29 315	5341Z 530	96
5290 29 315	5341Z 535	23
5290 29 315	5341Z 536	1
5290 29 315	5341Z 560	29
5290 29 315	5341Z 562	25
5290 29 315	5341Z 580	23
5290 29 315	5341Z 584	29
5290 29 316	5341Z 860	22
5290 29 411	5341Z 230	31
5290 29 411	5341Z 365	26
5290 29 412	5341Z 210	9
5290 29 412	5341Z 220	30
5290 29 412	5341Z 230	30
5290 29 412	5341Z 365	27

部 品 番 号 P A R T No	セクション番号 SECTION No	No
5290 31 116	5341Z 880	28
5290 31 122	5340Z 312	12
5290 31 122	5341Z 310	26
5290 31 151-1	5341Z 650	4
5290 31 152-1	5341Z 650	3
5290 31 153-1	5341Z 650	2
5290 31 214	5341Z 355	107
5290 32 112	5341Z 320	42
5290 32 113	5341Z 320	51
5290 32 114	5341Z 320	55
5290 32 115	5341Z 320	43
5290 32 117	5341Z 320	50
5290 32 117	5341Z 860	79
5290 32 121	5341Z 320	54
5290 32 122	5341Z 320	53
5290 32 123-1	5341Z 320	47
5290 32 125	5341Z 320	46
5290 32 126	5341Z 320	45
5290 32 141	5341Z 320	48
5290 32 141	5341Z 356	16
5290 32 211-2	5341Z 320	49
5290 32 212-3	5341Z 320	62
5290 32 213	5341Z 320	66
5290 32 214	5341Z 320	67
5290 32 216	5341Z 320	65
5290 32 217	5341Z 320	89
5290 32 420-3	5341Z 320	
5290 32 422-1	5341Z 320	91
5290 32 426	5341Z 320	92
5290 32 429-1	5341Z 320	4
5290 32 430-3	5341Z 320	
5290 32 432-1	5341Z 320	93
5290 32 439-1	5341Z 320	7
5290 32 440-2	5341Z 320	6
5290 32 451-1	5341Z 320	3
5290 32 452	5341Z 350	42
5290 32 452	5341Z 355	105
5290 32 454	5341Z 380	1
5290 33 122	5341Z 892	47
5290 33 141	5341Z 330	65
5290 33 142-1	5341Z 330	12
5290 33 143	5341Z 870	48
5290 33 213-1	5341Z 330	28
5290 33 213Z-1	5341Z 330	
5290 33 214	5341Z 330	20
5290 33 214	5341Z 511	32
5290 33 214	5341Z 540	87
5290 33 215-1	5341Z 330	31
5290 33 215Z-1	5341Z 330	
5290 33 230-2	5341Z 330	17
5290 33 314	5341Z 330	29
5290 33 431	5341Z 330	13
5290 33 454	5341Z 380	65
5290 33 455	5341Z 330	8
5290 33 511	5341Z 380	51
5290 33 512	5341Z 380	49
5290 33 514-1	5341Z 210	32
5290 33 514-1	5341Z 220	9
5290 33 514-1	5341Z 540	58
5290 33 514-1	5341Z 542	95
5290 33 515	5341Z 380	50
5290 33 534	5341Z 370	25



# 部 品 番 号 索 引

## P A R T N U M B E R I N D E X

部 品 番 号 P A R T №	セクション番号 SECTION №	№
5290 34 130	5341Z 330	49
5290 34 141-1	5341Z 330	50
5290 34 142	5341Z 330	36
5290 34 151	5341Z 330	46
5290 34 152-1	5341Z 170	3
5290 34 152-1	5341Z 330	67
5290 34 153	5341Z 330	48
5290 35 113	5341Z 380	38
5290 35 131-1	5341Z 240	19
5290 35 131-1	5341Z 540	2
5290 35 131-1	5341Z 542	113
5290 35 136-1	5341Z 330	1
5290 36 112-1	5341Z 360	33
5290 36 212	5341Z 360	47
5290 36 214	5341Z 350	83
5290 36 214	5341Z 360	41
5290 36 321	5341Z 360	8
5290 36 351	5341Z 890	59
5290 36 353	5341Z 360	23
5290 36 354	5341Z 360	5
5290 36 355-1	5341Z 360	26
5290 37 121	5341Z 535	12
5290 37 123	5341Z 330	3
5290 37 123	5341Z 360	34
5290 37 123	5341Z 370	65
5290 37 123	5341Z 513	43
5290 37 123	5341Z 530	11
5290 37 123	5341Z 582	34
5290 37 151-1	5341Z 370	43
5290 37 211	5341Z 370	59
5290 37 231	5341Z 370	58
5290 37 232	5341Z 370	52
5290 37 233-1	5341Z 370	60
5290 37 233-1	5341Z 580	67
5290 37 240-1	5341Z 370	55
5290 37 251-1	5341Z 370	56
5290 37 310-2	5341Z 370	
5290 37 310Z-1	5341Z 370	
5290 37 311-1	5341Z 370	53
5290 37 312	5341Z 370	54
5290 37 313	5341Z 370	12
5290 37 313-1	5341Z 370	51
5290 37 314	5341Z 370	27
5290 37 421-1	5341Z 370	62
5290 37 431	5341Z 370	42
5290 37 432	5341Z 370	41
5290 37 433	5341Z 360	58
5290 37 433	5341Z 370	48
5290 37 433	5341Z 511	80
5290 37 433	5341Z 580	33
5290 37 433	5341Z 582	25
5290 37 433	5341Z 755	20
5290 37 433	5341Z 756	35
5290 37 433	5341Z 757	20
5290 37 433	5341Z 758	35
5290 37 434-1	5341Z 330	43
5290 37 434-1	5341Z 370	47
5290 37 512	5341Z 370	30
5290 37 513-1	5341Z 530	86
5290 37 513-1	5341Z 580	6
5290 37 514	5341Z 530	16
5290 37 514	5341Z 580	66

部 品 番 号 P A R T №	セクション番号 SECTION №	№
5290 37 515	5341Z 370	29
5290 37 610	5341Z 370	
5290 37 611	5341Z 370	4
5290 37 612	5341Z 370	1
5290 37 613	5341Z 370	6
5290 37 613	5341Z 890	75
5290 37 614	5341Z 370	3
5290 37 614	5341Z 890	63
5290 37 712	5341Z 370	50
5290 37 713	5341Z 370	74
5290 37 721	5341Z 370	17
5290 37 722	5341Z 370	15
5290 37 814	5341Z 370	9
5290 37 814	5341Z 890	69
5290 38 121	5341Z 320	19
5290 38 121	5341Z 380	20
5290 38 141-1	5341Z 210	24
5290 38 141-1	5341Z 220	34
5290 38 141-1	5341Z 330	58
5290 38 232	5341Z 380	16
5290 38 233	5341Z 380	25
5290 38 235	5341Z 240	85
5290 38 235	5341Z 512	67
5290 38 235	5341Z 536	39
5290 38 235	5341Z 540	44
5290 38 235	5341Z 542	108
5290 38 236	5341Z 380	30
5290 38 238	5341Z 380	24
5290 38 238	5341Z 582	4
5290 38 310-1	5341Z 380	6
5290 38 321	5341Z 380	5
5290 38 322-2	5341Z 380	18
5290 38 330	5341Z 380	9
5290 38 341	5341Z 380	10
5290 41 114-1	5341Z 580	68
5290 43 112	5341Z 360	35
5290 43 112Z	5341Z 360	
5290 51 017	5341Z 511	14
5290 51 017	5341Z 560	56
5290 51 042-2	5341Z 511	44
5290 51 042-2	5341Z 560	101
5290 51 042Z-2	5341Z 511	
5290 51 042Z-2	5341Z 560	
5290 51 043	5341Z 511	40
5290 51 043	5341Z 513	16
5290 51 043	5341Z 560	96
5290 51 043	5341Z 564	5
5290 51 047	5341Z 511	19
5290 51 047	5341Z 560	90
5290 51 048	5341Z 511	21
5290 51 048	5341Z 560	89
5290 51 049	5341Z 511	22
5290 51 049	5341Z 560	91
5290 51 063-1	5341Z 511	35
5290 51 063-1	5341Z 560	88
5290 51 063-1	5341Z 890	12
5290 51 064	5341Z 511	33
5290 51 064	5341Z 890	10
5290 51 070	5341Z 511	34
5290 51 070	5341Z 890	11
5290 51 081-1	5341Z 511	6
5290 51 081-1	5341Z 560	46

部 品 番 号 索 引  
PART NUMBER INDEX

部 品 番 号 P A R T №	セクション番号 SECTION №	No.
5290 51 082	53412 511	25
5290 51 082	53412 560	47
5290 51 083	53272 566	2
5290 51 083	53412 511	24
5290 51 083	53412 514	46
5290 51 083	53412 535	59
5290 51 083	53412 540	22
5290 51 083	53412 542	3
5290 51 083	53412 560	48
5290 51 083	53412 582	44
5290 51 112-2	53412 560	40
5290 51 120-3	53412 511	85
5290 51 120-3	53412 560	16
5290 51 122	53412 511	83
5290 51 122	53412 560	14
5290 51 123-1	53272 566	19
5290 51 123-1	53412 360	10
5290 51 123-1	53412 511	81
5290 51 123-1	53412 514	43
5290 51 123-1	53412 520	17
5290 51 123-1	53412 535	52
5290 51 123-1	53412 560	35
5290 51 131-2	53412 560	38
5290 51 133	53412 511	72
5290 51 133	53412 560	26
5290 51 133	53412 580	117
5290 51 134	53412 511	79
5290 51 134	53412 560	36
5290 51 134	53412 580	27
5290 51 135	53412 511	71
5290 51 135	53412 530	113
5290 51 135	53412 560	27
5290 51 135	53412 580	26
5290 51 212-2	53412 512	32
5290 51 213-2	53412 562	38
5290 51 231-1	53412 512	31
5290 51 232-1	53412 562	33
5290 51 232Z-1	53412 562	
5290 51 312	53412 511	95
5290 51 312	53412 560	13
5290 51 412	53412 564	21
5290 51 413	53412 564	18
5290 51 414	53412 513	26
5290 51 414	53412 560	104
5290 51 414	53412 564	14
5290 51 414	53412 582	66
5290 51 423	53412 513	18
5290 51 423	53412 564	4
5290 51 424-1	53412 513	31
5290 51 424-1	53412 564	2
5290 51 425	53412 513	80
5290 51 425	53412 564	10
5290 51 426	53412 513	32
5290 51 426	53412 564	1
5290 51 427	53412 513	15
5290 51 427	53412 564	23
5290 51 429	53412 513	82
5290 51 429	53412 564	49
5290 51 432	53412 512	43
5290 51 432	53412 562	43
5290 51 433	53412 512	42
5290 51 433	53412 562	44

部 品 番 号 P A R T №	セクション番号 SECTION №	No.
5290 51 434-1	53412 562	48
5290 51 435	53412 562	42
5290 51 437-1	53412 512	45
5290 51 437-1	53412 513	39
5290 51 437-1	53412 562	45
5290 51 437-1	53412 582	28
5290 51 521	53412 512	28
5290 51 521	53412 513	12
5290 51 521	53412 562	21
5290 51 522	53412 562	18
5290 51 622-2	53412 512	22
5290 51 622-2	53412 562	6
5290 51 623	53412 562	2
5290 51 632-2	53412 512	23
5290 51 632-2	53412 536	12
5290 51 632-2	53412 562	9
5290 51 632-2	53412 584	12
5290 51 640-2	53412 512	
5290 51 640-2	53412 562	
5290 51 642-2	53412 512	17
5290 51 642-2	53412 536	3
5290 51 642-2	53412 562	10
5290 51 642-2	53412 584	3
5290 51 722	53412 514	12
5290 51 730-1	53272 566	
5290 51 730-1	53412 514	
5290 51 730-1	53412 535	
5290 51 730-1	53412 582	
5290 51 731-1	53412 514	44
5290 51 731-1	53412 535	57
5290 51 732	53272 566	29
5290 51 732	53412 514	33
5290 51 732	53412 535	47
5290 51 732	53412 536	62
5290 51 733-1	53272 566	1
5290 51 733-1	53412 514	47
5290 51 733-1	53412 535	60
5290 51 733-1	53412 582	43
5290 51 735	53272 566	20
5290 51 735	53412 514	13
5290 51 735	53412 535	56
5290 51 735	53412 582	42
5290 51 736	53272 566	13
5290 51 736	53412 514	1
5290 51 736	53412 582	12
5290 51 737	53272 566	10
5290 51 737	53412 514	28
5290 51 737	53412 535	39
5290 51 737	53412 536	61
5290 51 738	53272 566	8
5290 51 738	53412 514	26
5290 51 740	53412 514	30
5290 51 740	53412 535	66
5290 51 742	53272 566	14
5290 51 742	53412 514	6
5290 51 742	53412 535	71
5290 51 742	53412 582	19
5290 51 744	53272 566	22
5290 51 744	53412 514	34
5290 51 821-1	53272 566	21
5290 51 821-1	53412 514	14
5290 51 822	53272 566	16

# 部 品 番 号 索 引

## P A R T N U M B E R I N D E X

部 品 番 号 P A R T №	セクション番号 SECTION №	No.
5290 51 822	5341Z 210	31
5290 51 822	5341Z 220	8
5290 51 822	5341Z 514	8
5290 51 822	5341Z 535	51
5290 51 822	5341Z 536	55
5290 51 830	5327Z 566	15
5290 51 830	5341Z 514	7
5290 51 922-2	5341Z 536	9
5290 51 922-2	5341Z 584	9
5290 52 112	5327Z 566	40
5290 52 112	5341Z 514	18
5290 52 114	5327Z 566	39
5290 52 115	5327Z 566	38
5290 52 115	5341Z 514	17
5290 52 119-1	5341Z 514	35
5290 52 119-1	5341Z 570	43
5290 52 119-1	5341Z 756	60
5290 52 119-1	5341Z 758	60
5290 52 120	5327Z 566	
5290 52 130	5327Z 566	
5290 52 130	5341Z 514	
5290 52 213-1	5341Z 520	3
5290 52 213-1	5341Z 570	20
5290 52 233	5341Z 860	24
5290 52 244	5341Z 360	9
5290 52 244	5341Z 582	24
5290 52 422	5341Z 220	51
5290 52 422	5341Z 511	37
5290 52 422	5341Z 560	97
5290 52 422	5341Z 750	10
5290 52 422	5341Z 751	10
5290 52 422	5341Z 756	24
5290 52 422	5341Z 758	24
5290 52 422	5341Z 892	40
5290 52 423-1	5341Z 511	52
5290 52 423-1	5341Z 530	39
5290 52 423-1	5341Z 750	5
5290 52 423-1	5341Z 751	5
5290 52 423-1	5341Z 892	66
5290 52 535	5341Z 512	5
5290 52 535	5341Z 513	3
5290 53 121	5341Z 514	51
5290 53 175	5341Z 584	67
5290 53 255	5341Z 530	51
5290 53 255	5341Z 536	81
5290 53 255	5341Z 580	114
5290 53 255	5341Z 584	79
5290 53 336	5341Z 536	4
5290 53 336	5341Z 584	4
5290 54 338	5341Z 355	55
5290 54 338	5341Z 512	73
5290 54 338	5341Z 540	16
5290 54 338	5341Z 542	36
5290 54 338	5341Z 584	36
5290 54 413	5341Z 540	7
5290 54 413	5341Z 542	115
5290 54 542-1	5341Z 355	96
5290 54 669-1	5341Z 540	1
5290 54 669-1	5341Z 542	112
5290 55 312	5341Z 552	13
5290 55 313-1	5341Z 552	8
5290 55 314	5341Z 552	6

部 品 番 号 P A R T №	セクション番号 SECTION №	No.
5290 61 135-1	5341Z 611	1
5290 61 135-1	5341Z 710	40
5290 61 633	5341Z 611	25
5290 61 633	5341Z 614	29
5290 61 916-3	5340Z 630	5
5290 61 941	5341Z 680	18
5290 61 961	5341Z 680	1
5290 61 963	5341Z 680	4
5290 61 964	5341Z 680	2
5290 61 965	5341Z 680	6
5290 74 074	5341Z 720	18
5290 74 075	5341Z 720	45
5290 74 082-1	5341Z 750	8
5290 74 082-1	5341Z 751	8
5290 74 082-1	5341Z 756	61
5290 74 082-1	5341Z 758	61
5290 74 083-2	5341Z 710	28
5290 74 084	5341Z 710	42
5290 74 084	5341Z 720	54
5290 74 087-2	5341Z 710	27
5290 74 087-2	5341Z 720	49
5290 74 091	5341Z 710	27
5290 74 091	5341Z 720	49
5290 74 092	5341Z 750	8
5290 74 092	5341Z 751	8
5290 74 092	5341Z 756	61
5290 74 092	5341Z 758	61
5290 74 093	5341Z 710	28
5290 74 094	5341Z 710	42
5290 74 094	5341Z 720	54
5290 74 201	5341Z 720	55
5290 74 202	5341Z 720	56
5290 74 301	5341Z 710	43
5290 74 302	5341Z 710	43
5290 74 312	5341Z 710	43
5290 74 313	5341Z 710	43
5290 74 314	5341Z 710	43
5290 75 031	5341Z 750	2
5290 75 031	5341Z 751	2
5290 75 031	5341Z 755	50
5290 75 031	5341Z 756	13
5290 75 031	5341Z 757	54
5290 75 031	5341Z 758	13
5290 76 022	5341Z 750	19
5290 76 022	5341Z 751	19
5290 76 022	5341Z 755	49
5290 76 022	5341Z 756	6
5290 76 022	5341Z 757	53
5290 76 022	5341Z 758	6
5290 82 162	5341Z 890	61
5290 83 351	5341Z 320	74
5290 83 357	5341Z 320	77
5290 84 991	5341Z 380	48
5290 86 413	5341Z 860	49
5290 87 315-1	5321Z 872	3
5290 87 316-1	5321Z 872	18
5290 87 317	5321Z 872	19
5290 87 319-1	5321Z 872	23
5290 87 321-1	5321Z 872	8
5290 87 322	5321Z 872	6
5290 87 422-1	5341Z 860	68
5290 87 423-1	5341Z 860	78

# 部 品 番 号 索 引

## P A R T N U M B E R I N D E X

部 品 番 号 P A R T No	セクション番号 SECTION No	No
5290 87 431-1	5341Z 860	66
5290 87 441	5341Z 860	77
5290 87 512	5341Z 870	80
5290 88 112	5341Z 890	16
5290 88 112Z	5341Z 890	
5290 88 115	5341Z 890	26
5290 88 133	5341Z 890	74
5290 88 134	5341Z 890	68
5290 88 142	5341Z 880	8
5290 88 144	5341Z 890	24
5290 88 170	5341Z 512	3
5290 88 170	5341Z 513	5
5290 88 170	5341Z 890	73
5290 88 180	5341Z 890	2
5290 88 183	5341Z 890	3
5290 88 190-2	5341Z 890	
5290 88 191-2	5341Z 890	62
5290 88 192-1	5341Z 890	81
5290 88 193	5341Z 890	79
5290 88 194	5341Z 890	77
5290 88 194Z	5341Z 890	
5290 88 231	5341Z 880	27
5290 88 235	5341Z 880	13
5290 88 250	5341Z 880	34
5290 89 112	5341Z 890	40
5290 89 120	5341Z 890	35
5290 89 129	5341Z 890	37
5290 89 130-2	5341Z 890	
5290 89 131-2	5341Z 890	38
5290 89 135	5341Z 890	42
5290 89 142	5341Z 895	20
5290 89 143	5341Z 880	7
5290 89 144-2	5341Z 895	14
5290 89 148	5341Z 890	36
5290 89 219	5341Z 355	135
5290 89 219	5341Z 890	78
5290 89 323-3	5341Z 892	46
5290 89 324	5341Z 355	95
5290 89 324	5341Z 892	51
5290 89 422	5341Z 513	78
5290 89 422	5341Z 890	58
5290 89 422	5341Z 892	24
5290 89 423	5341Z 892	41
5290 89 613	5341Z 750	24
5290 89 613	5341Z 751	24
5290 89 616	5341Z 860	28
5290 89 616	5341Z 870	6
5290 89 619	5341Z 552	15
5290 89 624	5341Z 750	29
5290 89 624	5341Z 751	29
5295 75 031-1	5341Z 750	22
5295 75 031-1	5341Z 751	22
5295 75 040	5341Z 750	12
5295 75 040	5341Z 751	12
5295 89 660	5341Z 750	31
5295 89 660	5341Z 751	31
5295 89 670	5341Z 750	23
5295 89 670	5341Z 751	23
5296 33 525-1	5341Z 520	4
5296 33 525-1	5341Z 570	21
5296 88 160-1	5341Z 890	
5296 88 161-1	5341Z 890	70

部 品 番 号 P A R T No	セクション番号 SECTION No	No
5300 12 220-1	5341Z 320	34
5300 12 223	5341Z 320	35
5300 12 224	5327Z 566	24
5300 12 224	5341Z 170	44
5300 12 224	5341Z 320	37
5300 12 224	5341Z 513	66
5300 12 224	5341Z 514	21
5300 12 224	5341Z 535	44
5300 12 224	5341Z 582	57
5300 12 224	5341Z 890	30
5300 17 112	5341Z 170	48
5300 17 114	5341Z 170	40
5300 17 116	5341Z 170	46
5300 17 116	5341Z 320	82
5300 17 116	5341Z 860	37
5300 17 117	5327Z 566	25
5300 17 117	5341Z 170	45
5300 17 117	5341Z 320	83
5300 17 117	5341Z 535	67
5300 17 117	5341Z 582	70
5300 21 424	5341Z 240	23
5300 21 424	5341Z 250	44
5300 21 424	5341Z 520	31
5300 21 424	5341Z 880	1
5300 22 313	5341Z 210	66
5300 22 313	5341Z 365	76
5300 22 316-1	5341Z 210	63
5300 22 317	5341Z 210	65
5300 22 317	5341Z 365	74
5300 25 117	5341Z 650	35
5300 32 550	5341Z 320	39
5300 32 569	5341Z 320	22
5300 32 571	5341Z 320	20
5300 32 574	5341Z 320	26
5300 33 538	5341Z 240	17
5300 33 538	5341Z 370	35
5300 33 538	5341Z 511	27
5300 33 538	5341Z 560	95
5300 33 561-1	5341Z 210	18
5300 33 561-1	5341Z 220	20
5300 33 561-1	5341Z 380	35
5300 33 561-1	5341Z 890	54
5300 36 352	5341Z 360	29
5300 37 411	5341Z 370	39
5300 37 810	5341Z 370	
5300 37 811	5341Z 370	67
5300 37 815	5341Z 370	68
5300 37 815	5341Z 890	72
5300 37 820	5341Z 370	69
5300 37 820	5341Z 890	71
5300 38 234-1	5341Z 380	29
5300 45 243	5341Z 230	26
5300 45 243	5341Z 330	68
5300 45 243	5341Z 365	34
5300 45 243	5341Z 511	10
5300 45 243	5341Z 530	6
5300 45 243	5341Z 560	50
5300 51 160	5341Z 511	56
5300 51 160	5341Z 530	90
5300 51 631-2	5341Z 512	25
5300 51 631-2	5341Z 562	8
5300 51 631Z-2	5341Z 512	

# 部 品 番 号 索 引

## P A R T N U M B E R I N D E X

部 品 番 号 P A R T №	セクション番号 SECTION №	№
5300 51 6312-2	5341Z 562	
5300 51 633-2	5341Z 512	24
5300 51 633-2	5341Z 562	7
5300 51 641	5341Z 512	19
5300 51 641	5341Z 562	13
5300 51 641Z	5341Z 512	
5300 51 641Z	5341Z 562	
5300 51 644	5341Z 512	18
5300 51 644	5341Z 562	12
5300 51 731-1	5327Z 566	44
5300 51 740	5327Z 566	28
5300 51 841	5327Z 566	31
5300 51 841	5341Z 535	49
5300 51 841	5341Z 536	59
5300 51 842-1	5341Z 514	9
5300 51 842-1	5341Z 535	48
5300 51 842-1	5341Z 536	60
5300 51 842-1	5341Z 582	26
5300 52 121	5341Z 513	60
5300 52 121	5341Z 535	43
5300 52 121	5341Z 582	55
5300 52 122-2	5327Z 566	42
5300 52 122-2	5341Z 514	20
5300 53 213	5341Z 530	73
5300 53 213	5341Z 580	92
5300 53 213	5341Z 750	58
5300 53 213	5341Z 751	58
5300 53 213	5341Z 756	59
5300 53 213	5341Z 758	59
5300 53 214-1	5341Z 530	72
5300 53 214-1	5341Z 580	93
5300 53 216	5341Z 530	74
5300 53 216	5341Z 580	104
5300 53 250-4	5341Z 530	
5300 53 250-4	5341Z 536	
5300 53 250-4	5341Z 580	
5300 53 250-4	5341Z 584	
5300 53 252-1	5341Z 530	53
5300 53 252-1	5341Z 536	83
5300 53 252-1	5341Z 580	116
5300 53 252-1	5341Z 584	76
5300 53 253	5341Z 530	52
5300 53 253	5341Z 536	82
5300 53 253	5341Z 580	115
5300 53 253	5341Z 584	78
5300 53 254-3	5341Z 530	50
5300 53 254-3	5341Z 536	80
5300 53 254-3	5341Z 580	113
5300 53 254-3	5341Z 584	80
5300 53 256-2	5341Z 530	48
5300 53 256-2	5341Z 536	78
5300 53 256-2	5341Z 580	111
5300 53 256-2	5341Z 584	81
5300 54 152	5341Z 365	15
5300 54 161-1	5341Z 330	22
5300 54 332	5341Z 360	60
5300 56 075	5341Z 582	39
5300 56 091	5341Z 512	70
5300 56 091	5341Z 584	38
5300 57 052	5341Z 330	42
5300 57 133	5341Z 511	51
5300 57 133	5341Z 530	38

部 品 番 号 P A R T №	セクション番号 SECTION №	№
5300 57 133	5341Z 560	76
5300 57 133	5341Z 580	71
5300 58 143-1	5341Z 320	11
5300 58 145	5341Z 350	69
5300 58 145	5341Z 355	117
5300 58 513	5341Z 355	31
5300 58 513	5341Z 584	19
5300 59 132	5341Z 310	47
5300 59 132	5341Z 564	44
5300 59 133	5341Z 310	48
5300 59 134	5341Z 892	42
5300 59 331	5341Z 310	38
5300 59 565-1	5341Z 890	60
5300 61 124-1	5341Z 110	1
5300 71 155	5341Z 710	18
5300 71 155	5341Z 720	33
5300 71 156	5341Z 710	17
5300 71 156	5341Z 720	9
5300 72 013	5341Z 710	7
5300 75 016	5341Z 350	59
5300 75 016	5341Z 755	35
5300 75 016	5341Z 757	35
5300 75 017	5341Z 350	60
5300 75 017	5341Z 755	36
5300 75 017	5341Z 757	36
5300 75 112	5341Z 513	79
5300 75 112	5341Z 750	63
5300 75 112	5341Z 751	63
5300 75 112	5341Z 756	3
5300 75 112	5341Z 758	3
5300 75 112	5341Z 892	22
5300 82 221	5341Z 564	43
5300 82 255	5341Z 582	23
5300 82 256	5341Z 582	38
5300 82 520-1	5341Z 530	45
5300 82 520-1	5341Z 536	73
5300 82 520-1	5341Z 580	109
5300 82 520-1	5341Z 584	72
5300 87 121-1	5341Z 870	40
5300 87 160	5341Z 870	
5300 87 161-1	5341Z 870	33
5300 87 162	5341Z 870	35
5300 87 164	5341Z 870	66
5300 87 165	5341Z 870	68
5300 87 412	5321Z 872	2
5310 12 220	5341Z 320	34
5310 12 223	5341Z 320	35
5310 17 117	5327Z 566	25
5310 17 117	5341Z 170	45
5310 17 117	5341Z 320	83
5310 17 117	5341Z 535	67
5310 17 117	5341Z 582	70
5310 22 313	5341Z 210	66
5310 22 313	5341Z 365	76
5310 24 211	5341Z 240	3
5310 29 232	5341Z 290	4
5310 29 232	5341Z 315	6
5310 29 232	5341Z 895	19
5310 31 120-1	5341Z 310	
5310 31 121-1	5341Z 310	24
5310 31 154-1	5341Z 650	1
5310 31 215	5341Z 310	21

部 品 番 号 索 引  
PART NUMBER INDEX

部 品 番 号 P A R T №	セクション番号 SECTION №	№
5310 32 111	5341Z 320	44
5310 32 116	5341Z 320	59
5310 32 118	5341Z 320	58
5310 32 410	5341Z 315	5
5310 33 211-1	5341Z 330	26
5310 33 538	5341Z 240	17
5310 33 538	5341Z 370	35
5310 33 538	5341Z 511	27
5310 33 538	5341Z 560	95
5310 36 215	5341Z 360	44
5310 37 510	5341Z 370	
5310 37 510Z	5341Z 370	
5310 37 511	5341Z 370	32
5310 37 516	5341Z 370	28
5310 37 710	5341Z 370	
5310 37 711	5341Z 370	18
5310 37 720	5341Z 370	
5310 37 720Z	5341Z 370	
5310 37 723	5341Z 370	11
5310 37 724	5341Z 370	14
5310 37 730	5341Z 370	
5310 37 810	5341Z 370	
5310 37 811	5341Z 370	67
5310 37 815	5341Z 370	68
5310 37 815	5341Z 890	72
5310 37 820	5341Z 370	69
5310 37 820	5341Z 890	71
5310 38 351	5341Z 380	2
5310 44 314	5341Z 380	8
5310 44 314	5341Z 880	44
5310 44 314	5341Z 880	44
5310 51 090	5341Z 511	
5310 51 091	5341Z 511	47
5310 51 211-1	5341Z 562	40
5310 51 721	5327Z 566	27
5310 52 121	5341Z 513	60
5310 52 121	5341Z 535	43
5310 52 121	5341Z 582	55
5310 52 122-2	5327Z 566	42
5310 52 122-2	5341Z 514	20
5310 52 212	5341Z 520	2
5310 52 214	5341Z 520	5
5310 52 214	5341Z 570	10
5310 52 250	5341Z 570	41
5310 52 523	5341Z 513	58
5310 52 523	5341Z 564	25
5310 53 155-1	5341Z 580	57
5310 55 315	5341Z 315	9
5310 55 315	5341Z 552	1
5310 57 054	5341Z 570	27
5310 71 157	5341Z 710	11
5310 71 157	5341Z 720	27
5310 87 150-1	5341Z 870	
5310 87 154	5341Z 870	36
5310 87 302-1	5321Z 872	
5310 87 313-1	5321Z 872	7
5310 87 423-1	5341Z 860	67
5310 87 511	5341Z 870	27
5310 88 140	5341Z 880	
5310 88 141	5341Z 880	14
5310 88 145-1	5341Z 880	2
5310 88 147-1	5341Z 880	15

部 品 番 号 P A R T №	セクション番号 SECTION №	№
5310 88 148-1	5341Z 880	11
5310 88 150-2	5341Z 880	
5310 88 151	5341Z 880	49
5310 88 160-1	5341Z 890	
5310 88 161-1	5341Z 890	70
5310 88 233	5341Z 880	18
5310 89 133-2	5341Z 890	33
5310 89 134-1	5341Z 890	31
5310 89 149	5341Z 890	34
5310 89 311	5341Z 892	44
5310 89 320	5341Z 892	45
5316 89 133-2	5341Z 890	33
5316 89 134	5341Z 890	31
5320 24 240	5341Z 240	11
5320 65 211-3	5341Z 652	5
5320 65 212	5341Z 652	4
5320 87 217-1	5341Z 860	42
5320 87 218	5341Z 860	39
5320 89 611	5341Z 750	35
5320 89 611	5341Z 751	35
5321 22 121	5341Z 210	41
5321 22 121	5341Z 220	57
5321 43 116	5341Z 250	34
5321 43 116	5341Z 536	93
5321 43 117	5341Z 355	44
5321 43 117	5341Z 560	2
5321 43 118	5341Z 250	32
5321 43 118	5341Z 536	92
5321 43 118	5341Z 560	6
5321 43 118	5341Z 584	93
5321 51 564	5341Z 512	68
5321 51 564	5341Z 584	34
5321 51 631	5341Z 536	11
5321 51 631	5341Z 584	11
5321 51 641	5341Z 536	5
5321 51 641	5341Z 584	5
5321 75 523-1	5341Z 750	53
5321 75 523-1	5341Z 751	53
5321 75 524-1	5341Z 750	52
5321 75 524-1	5341Z 751	52
5321 86 451	5341Z 860	20
5321 86 452	5341Z 860	23
5321 86 453	5341Z 860	19
5321 87 210-2	5341Z 870	
5321 87 211-2	5341Z 870	73
5321 87 212	5341Z 870	74
5321 87 213	5341Z 870	57
5321 87 214	5341Z 870	56
5321 87 215	5341Z 870	30
5321 87 216	5341Z 870	84
5321 87 217	5341Z 870	78
5321 87 218	5341Z 870	77
5321 87 219	5341Z 870	75
5321 87 230-1	5341Z 870	
5321 87 231	5341Z 870	69
5321 87 233-1	5341Z 870	64
5321 87 300-3	5321Z 872	
5321 87 301-2	5321Z 872	
5321 87 310-1	5321Z 872	
5321 87 311-1	5321Z 872	12
5321 87 312-1	5321Z 872	13
5321 87 314-1	5321Z 872	22

# 部 品 番 号 索 引

## P A R T N U M B E R I N D E X

部 品 番 号 P A R T №	セクション番号 SECTION №	№
5321 87 318-2	5321Z 872	10
5321 87 410	5321Z 872	
5321 87 411	5321Z 872	25
5321 87 421-1	5341Z 860	14
5321 87 424-1	5341Z 860	65
5321 87 425	5341Z 860	62
5321 87 426-1	5341Z 860	59
5321 87 427-1	5341Z 860	61
5321 87 521	5341Z 870	58
5321 87 522	5341Z 870	60
5321 87 523	5341Z 870	71
5321 87 524	5341Z 870	61
5321 87 525	5341Z 870	62
5321 89 522-1	5341Z 860	45
5321 89 523	5341Z 860	45
5321 89 612-1	5341Z 750	39
5321 89 612-1	5341Z 751	39
5322 24 230	5341Z 240	
5322 24 231	5341Z 240	68
5322 24 232	5341Z 240	70
5322 24 271	5341Z 240	69
5322 51 000-3	5341Z 511	
5322 51 010-3	5341Z 511	
5322 51 010-3	5341Z 560	
5322 51 011-3	5341Z 511	15
5322 51 011-3	5341Z 560	52
5322 51 030-1	5341Z 511	
5322 51 031-1	5341Z 511	43
5322 51 300-1	5341Z 511	
5322 51 310-1	5341Z 511	94
5322 51 400-2	5341Z 564	
5322 51 410-2	5341Z 564	20
5322 51 510	5341Z 562	22
5322 51 600-3	5341Z 562	
5322 51 610-2	5341Z 512	14
5322 51 610-2	5341Z 562	1
5322 51 620-2	5341Z 562	
5322 51 621	5341Z 562	15
5322 51 630-3	5341Z 512	
5322 51 630-3	5341Z 562	
5322 51 643	5341Z 512	20
5322 51 643	5341Z 562	14
5322 51 700	5327Z 566	43
5322 51 700	5341Z 514	4
5322 51 700Z	5327Z 566	
5322 51 700Z	5341Z 514	
5322 51 810	5327Z 566	12
5322 51 810	5341Z 514	49
5322 51 810Z	5327Z 566	
5322 51 810Z	5341Z 514	
5322 51 900-3	5341Z 512	
5322 51 900-3	5341Z 562	
5322 51 920-2	5341Z 512	
5322 51 920-2	5341Z 562	
5322 51 921	5341Z 512	21
5322 51 921	5341Z 562	27
5322 51 931	5341Z 512	16
5322 51 931	5341Z 562	23
5322 52 291	5341Z 570	35
5322 52 292	5341Z 570	38
5322 52 311	5341Z 530	10
5322 52 311Z	5341Z 530	

部 品 番 号 P A R T №	セクション番号 SECTION №	№
5322 52 314-1	5341Z 530	8
5322 52 353-3	5341Z 530	101
5322 52 353-3	5341Z 580	40
5322 52 355-1	5341Z 530	116
5322 52 355-1	5341Z 535	28
5322 52 355-1	5341Z 580	31
5322 52 357-1	5341Z 530	33
5322 52 357-1	5341Z 580	22
5322 53 140	5341Z 582	54
5322 53 163-1	5341Z 530	124
5322 53 163-1	5341Z 535	6
5322 53 163-1	5341Z 580	18
5322 53 170	5341Z 582	46
5322 53 214-1	5341Z 580	102
5322 53 217-1	5341Z 530	46
5322 53 217-1	5341Z 536	74
5322 53 217-1	5341Z 580	107
5322 53 217-1	5341Z 584	73
5322 53 331	5341Z 582	18
5322 53 350-1	5341Z 535	64
5322 53 350-1	5341Z 582	9
5322 53 350Z-1	5341Z 535	
5322 53 350Z-1	5341Z 582	
5322 53 352-1	5341Z 535	62
5322 53 352-1	5341Z 582	11
5322 53 410-2	5341Z 582	
5322 53 411-2	5341Z 582	63
5322 53 412	5341Z 582	65
5322 53 432	5341Z 582	33
5322 53 433-2	5341Z 513	37
5322 53 433-2	5341Z 582	27
5322 65 111-3	5341Z 650	38
5322 65 112	5341Z 650	39
5322 75 020-1	5341Z 750	13
5322 75 020-1	5341Z 751	13
5323 53 544	5341Z 584	14
5327 22 471	5341Z 220	49
5327 22 472	5341Z 220	52
5327 22 473	5341Z 355	2
5327 26 231	5341Z 870	44
5327 26 232	5341Z 870	23
5327 29 210	5341Z 562	37
5327 33 217	5341Z 250	30
5327 33 221	5341Z 250	22
5327 41 113-1	5341Z 110	9
5327 44 210	5341Z 890	44
5327 44 231	5341Z 890	45
5327 51 180-1	5341Z 511	53
5327 51 180-1	5341Z 530	88
5327 51 182	5341Z 511	67
5327 51 182	5341Z 530	130
5327 51 182	5341Z 560	62
5327 51 182	5341Z 580	74
5327 51 183	5341Z 511	58
5327 51 183	5341Z 530	91
5327 51 183	5341Z 560	67
5327 51 183	5341Z 580	78
5327 51 320	5341Z 560	
5327 51 321	5341Z 560	4
5327 51 323	5341Z 560	7
5327 52 372	5341Z 530	63
5327 52 372	5341Z 580	49

# 部 品 番 号 索 引

## P A R T N U M B E R I N D E X

部 品 番 号 P A R T №	セクション番号 SECTION №	№
5327 52 375	5341Z 530	62
5327 52 376	5341Z 530	57
5327 52 376	5341Z 580	42
5327 52 380	5341Z 530	
5327 52 381	5341Z 530	20
5327 52 410-1	5341Z 530	
5327 52 410-1	5341Z 580	
5327 52 411	5341Z 530	17
5327 52 411	5341Z 580	52
5327 52 420	5341Z 530	
5327 52 421	5341Z 530	25
5327 52 422	5341Z 580	70
5327 52 425	5341Z 580	
5327 52 426	5341Z 580	
5327 53 009	5341Z 530	
5327 53 110	5341Z 530	15
5327 53 150-1	5341Z 580	63
5327 53 154	5341Z 530	28
5327 53 154	5341Z 580	61
5327 53 181-1	5341Z 530	67
5327 53 181-1	5341Z 580	90
5327 53 183	5341Z 530	68
5327 53 183	5341Z 580	89
5327 53 184-2	5341Z 530	66
5327 53 184-2	5341Z 580	91
5327 54 121	5341Z 542	69
5327 54 135	5341Z 542	62
5327 54 554	5341Z 542	91
5327 54 556-1	5341Z 542	41
5327 54 558	5341Z 542	33
5327 54 645	5341Z 542	13
5327 54 653	5341Z 540	78
5327 54 653	5341Z 542	55
5327 54 660-1	5341Z 542	
5327 54 711	5341Z 542	65
5327 54 712	5341Z 542	73
5327 54 721	5341Z 542	79
5327 54 722	5341Z 542	66
5327 54 723	5341Z 542	78
5327 56 000-2	5341Z 560	
5327 56 030	5341Z 560	
5327 56 031	5341Z 560	100
5327 56 050	5341Z 560	
5327 56 051-1	5341Z 560	93
5327 56 060	5341Z 560	86
5327 56 060Z	5341Z 560	
5327 56 080	5341Z 560	
5327 56 090	5341Z 560	85
5327 56 093	5341Z 560	84
5327 56 095	5341Z 560	77
5327 56 097	5341Z 560	112
5327 56 098	5341Z 560	113
5327 56 111	5341Z 560	43
5327 56 124	5341Z 530	34
5327 56 124	5341Z 560	34
5327 56 186	5341Z 560	115
5327 56 210	5341Z 562	
5327 56 212	5341Z 562	30
5327 56 421	5341Z 564	11
5327 56 842	5327Z 566	30
5327 57 140	5327Z 566	37
5327 57 211	5341Z 570	16

部 品 番 号 P A R T №	セクション番号 SECTION №	№
5327 57 212	5341Z 570	9
5327 57 220	5341Z 570	12
5327 57 232	5341Z 570	24
5327 57 243	5341Z 570	40
5327 57 244	5341Z 570	42
5327 57 250-2	5341Z 570	26
5327 57 257	5341Z 570	1
5327 57 260-2	5341Z 570	36
5327 57 262	5341Z 570	28
5327 57 272-1	5341Z 570	34
5327 57 292	5341Z 570	39
5327 57 313	5341Z 562	29
5327 57 314	5341Z 562	34
5327 57 320	5341Z 580	
5327 57 330	5341Z 580	3
5327 57 374	5341Z 580	46
5327 57 375	5341Z 580	48
5327 57 380	5341Z 580	
5327 57 381	5341Z 580	55
5327 57 420	5341Z 580	
5327 57 421	5341Z 580	58
5327 57 517	5341Z 564	28
5327 57 521	5341Z 564	45
5327 58 110-1	5341Z 580	
5327 58 120-1	5341Z 580	51
5327 58 182	5341Z 580	95
5327 58 410	5341Z 530	41
5327 58 410	5341Z 536	70
5327 61 243	5341Z 620	23
5327 61 412	5341Z 290	21
5327 66 114	5341Z 655	11
5327 66 115	5341Z 655	15
5327 66 115	5341Z 656	16
5327 66 116	5341Z 656	6
5327 71 015	5341Z 710	3
5327 71 015	5341Z 720	17
5327 71 025	5341Z 710	14
5327 73 015	5341Z 710	4
5327 73 035	5341Z 710	6
5327 75 420	5341Z 756	1
5327 75 420	5341Z 758	1
5327 75 422	5341Z 756	23
5327 75 422	5341Z 758	23
5327 75 423	5341Z 756	15
5327 75 423	5341Z 758	15
5327 75 430	5341Z 756	5
5327 75 430	5341Z 758	5
5330 13 111	5341Z 110	6
5330 16 112-1	5341Z 170	18
5330 17 127	5341Z 170	64
5330 21 662	5341Z 210	8
5330 21 662	5341Z 220	29
5330 21 672	5341Z 210	79
5330 22 221	5341Z 210	40
5330 23 113	5341Z 230	43
5330 23 113	5341Z 240	60
5330 23 113	5341Z 540	97
5330 23 115	5341Z 230	40
5330 24 128-2	5341Z 240	91
5330 24 311	5341Z 240	42
5330 24 312	5341Z 240	41
5330 24 313	5341Z 240	59



部 品 番 号 索 引  
PART NUMBER INDEX

部 品 番 号 P A R T №	セクション番号 SECTION №	№
5330 24 314-1	53412 240	52
5330 24 315	53412 240	56
5330 24 316-1	53412 240	55
5330 24 317	53412 240	50
5330 24 318	53412 240	58
5330 24 319-2	53412 240	43
5330 24 321	53412 240	45
5330 24 322	53412 240	47
5330 24 341	53412 240	31
5330 24 341	53412 564	41
5330 24 344	53412 240	32
5330 24 349-2	53412 240	15
5330 24 349-2	53412 355	71
5330 24 351	53412 240	14
5330 24 515	53412 365	56
5330 24 522	53412 260	28
5330 24 522	53412 365	61
5330 25 113	53412 260	25
5330 25 117-3	53412 250	1
5330 25 123-1	53412 250	26
5330 26 121	53412 260	22
5330 26 211	53412 260	29
5330 26 216	53412 260	30
5330 26 221	53412 260	17
5330 26 223-3	53412 260	14
5330 26 224-3	53412 260	16
5330 26 225-2	53412 260	18
5330 29 234	53412 315	4
5330 29 314	53412 511	87
5330 31 111-1	53412 310	23
5330 31 112-1	53412 310	34
5330 31 113-1	53412 310	37
5330 31 116	53412 310	36
5330 31 118	53412 310	12
5330 31 130	53412 310	
5330 31 140	53412 310	39
5330 31 150	53412 310	40
5330 31 160	53412 310	
5330 31 161	53412 310	45
5330 31 170	53412 310	46
5330 31 180	53412 310	42
5330 31 181	53412 310	43
5330 31 211-1	53412 310	10
5330 31 212	53412 310	3
5330 31 216	53412 310	30
5330 31 218	53412 310	9
5330 31 220-1	53412 310	
5330 31 221	53412 310	13
5330 31 232	53412 310	16
5330 31 268	53412 310	20
5330 32 560	53412 320	
5330 32 563	53412 320	17
5330 32 566	53412 320	13
5330 32 570	53412 320	
5330 32 575	53412 320	31
5330 32 576-1	53412 320	33
5330 32 580-1	53412 320	
5330 33 110-2	53412 330	55
5330 33 110Z-2	53412 330	
5330 33 121-1	53412 330	57
5330 33 130-1	53412 330	64
5330 33 140	53412 330	

部 品 番 号 P A R T №	セクション番号 SECTION №	№
5330 33 210-1	53412 330	
5330 33 240-1	53412 330	66
5330 33 410	53412 330	54
5330 33 410Z	53412 330	
5330 33 420-1	53412 330	52
5330 33 430	53412 330	
5330 33 440-1	53412 330	6
5330 33 440Z-1	53412 330	
5330 33 453	53412 330	7
5330 33 620	53412 380	47
5330 34 110	53412 330	38
5330 35 221	53412 350	51
5330 35 222	53412 350	48
5330 35 223	53412 350	50
5330 35 224	53412 350	52
5330 35 225	53412 350	46
5330 35 231	53412 260	11
5330 35 231	53412 350	4
5330 35 232-1	53412 260	10
5330 35 232-1	53412 310	6
5330 35 232-1	53412 350	6
5330 35 233	53412 260	3
5330 35 234	53412 260	2
5330 35 235	53412 260	8
5330 35 235	53412 350	11
5330 35 310	53412 350	
5330 35 311	53412 350	81
5330 35 311	53412 355	120
5330 35 312	53412 350	72
5330 35 312	53412 355	119
5330 35 322	53412 350	63
5330 35 323-2	53412 350	62
5330 35 330-1	53412 350	36
5330 35 330Z-1	53412 350	
5330 35 341-1	53412 350	34
5330 35 351-1	53412 350	19
5330 35 352	53412 350	110
5330 35 354-2	53412 350	30
5330 35 361-1	53412 350	18
5330 35 362	53412 350	23
5330 35 370	53412 350	
5330 35 371	53412 350	75
5330 35 410	53412 350	74
5330 35 421	53412 350	82
5330 35 422	53412 350	71
5330 35 424-1	53412 350	79
5330 35 430	53412 350	117
5330 35 441	53412 350	121
5330 35 460-2	53412 350	
5330 35 461	53412 350	111
5330 35 462-1	53412 350	89
5330 35 463-1	53412 350	90
5330 35 464	53412 350	112
5330 35 465	53412 350	91
5330 35 466	53412 350	115
5330 35 467-2	53412 350	92
5330 35 468	53412 350	93
5330 35 472	53412 350	123
5330 35 473	53412 350	124
5330 35 536	53412 355	38
5330 35 551-2	53412 350	41
5330 35 551-2	53412 355	104

部 品 番 号 索 引  
PART NUMBER INDEX

部 品 番 号 P A R T №	セクション番号 SECTION №	No.
5330 35 552	5341Z 350	56
5330 35 552	5341Z 355	103
5330 35 561	5341Z 355	100
5330 35 573-1	5341Z 356	15
5330 35 783	5341Z 355	42
5330 35 792	5341Z 355	49
5330 35 792	5341Z 540	52
5330 35 792	5341Z 542	38
5330 35 797	5341Z 355	58
5330 36 211	5341Z 360	39
5330 36 312	5341Z 360	17
5330 36 313	5341Z 360	24
5330 36 314-1	5341Z 360	12
5330 36 370	5341Z 360	25
5330 36 381-1	5341Z 360	50
5330 36 383	5341Z 360	56
5330 36 384	5341Z 360	61
5330 36 391	5341Z 360	57
5330 36 392	5341Z 360	49
5330 37 110	5341Z 330	56
5330 37 110Z	5341Z 330	
5330 38 130	5341Z 330	60
5330 38 142	5341Z 330	61
5330 38 210	5341Z 380	19
5330 38 210Z	5341Z 380	
5330 38 220-1	5341Z 380	17
5330 38 240	5341Z 380	13
5330 51 033	5341Z 511	42
5330 51 033	5341Z 560	99
5330 51 050-1	5341Z 511	
5330 51 051-3	5341Z 511	38
5330 51 080	5341Z 511	
5330 51 080	5341Z 560	
5330 51 093-1	5341Z 511	48
5330 51 093-1	5341Z 560	75
5330 51 111	5341Z 511	86
5330 51 112-3	5341Z 511	89
5330 51 132	5341Z 511	73
5330 51 132	5341Z 560	37
5330 51 132	5341Z 580	28
5330 51 563	5341Z 512	71
5330 51 563	5341Z 584	33
5330 51 564	5341Z 512	72
5330 51 566-1	5341Z 584	1
5330 51 622	5341Z 512	60
5330 51 712	5341Z 514	5
5330 51 712	5341Z 535	65
5330 53 175	5341Z 584	109
5330 53 251-1	5341Z 530	47
5330 53 251-1	5341Z 536	77
5330 53 251-1	5341Z 580	110
5330 53 251-1	5341Z 584	82
5330 53 376	5341Z 530	42
5330 53 376	5341Z 536	71
5330 53 376	5341Z 580	105
5330 53 376	5341Z 584	71
5330 54 517	5341Z 542	42
5330 54 519-1	5341Z 542	29
5330 54 521	5341Z 355	70
5330 54 521	5341Z 542	24
5330 55 121-1	5341Z 365	87
5330 55 521-3	5341Z 560	82

部 品 番 号 P A R T №	セクション番号 SECTION №	No.
5330 55 522	5341Z 560	79
5330 55 523	5341Z 560	87
5330 55 550	5341Z 560	65
5330 55 550	5341Z 580	77
5330 55 631	5341Z 513	81
5330 57 151	5341Z 380	39
5330 57 151	5341Z 890	50
5330 61 313	5341Z 870	9
5330 61 622	5341Z 620	22
5330 75 031	5341Z 750	56
5330 75 031	5341Z 751	56
5330 75 120-1	5341Z 750	59
5330 75 120-1	5341Z 751	59
5330 75 491-2	5341Z 750	60
5330 75 491-2	5341Z 751	60
5330 75 492-1	5341Z 750	57
5330 75 492-1	5341Z 751	57
5330 82 673	5341Z 513	74
5330 88 111	5341Z 890	66
5330 88 111Z	5341Z 890	
5330 88 236-1	5341Z 880	24
5330 88 237-1	5341Z 880	35
5330 89 141	5341Z 895	18
5330 89 411	5341Z 892	25
5332 22 451	5341Z 210	45
5332 53 574	5341Z 536	106
5332 53 574	5341Z 580	104
5332 53 574	5341Z 584	110
5332 53 738	5341Z 535	70
5332 53 738	5341Z 536	64
5332 53 738	5341Z 584	20
5332 53 740	5341Z 537	
5332 53 740	5341Z 585	
5332 53 750	5341Z 537	1
5332 53 750	5341Z 585	1
5332 55 311	5341Z 510	14
5332 58 270	5341Z 536	109
5332 58 270	5341Z 584	113
5332 58 280	5341Z 536	
5332 58 280	5341Z 584	
5332 58 290	5341Z 536	
5332 58 290	5341Z 584	
5332 61 868	5341Z 756	73
5332 61 868	5341Z 758	71
5332 83 010	5341Z 830	40
5332 83 020	5341Z 830	38
5332 83 030	5341Z 830	
5332 83 031	5341Z 830	35
5336 24 349-1	5341Z 240	15
5336 24 349-1	5341Z 355	71
5336 51 080	5341Z 511	
5336 51 080	5341Z 560	
5336 54 519-1	5341Z 542	29
5340 11 113	5341Z 110	29
5340 11 114	5341Z 110	29
5340 15 111	5341Z 110	18
5340 16 113	5341Z 170	18
5340 16 421	5341Z 170	41
5340 16 423	5341Z 170	58
5340 17 114	5341Z 320	80
5340 21 130	5341Z 210	
5340 21 130	5341Z 220	

# 部 品 番 号 索 引

## P A R T N U M B E R I N D E X

部 品 番 号 P A R T №	セクション番号 SECTION №	No.	部 品 番 号 P A R T №	セクション番号 SECTION №	No.
5340 21 132	5341Z 210	35	5340 35 711	5341Z 355	110
5340 21 132	5341Z 220	13	5340 35 720	5341Z 355	109
5340 21 147	5341Z 210	17	5340 35 720Z	5341Z 355	
5340 21 147	5341Z 220	33	5340 35 722	5341Z 350	65
5340 21 175	5341Z 350	95	5340 35 910	5341Z 356	
5340 21 175	5341Z 365	73	5340 35 920	5341Z 356	
5340 21 175	5341Z 536	29	5340 35 921	5341Z 356	21
5340 21 175	5341Z 584	43	5340 36 210-1	5341Z 360	
5340 23 211	5341Z 230	24	5340 36 220-1	5341Z 360	43
5340 23 211	5341Z 365	21	5340 36 340-1	5341Z 360	13
5340 23 212	5341Z 230	32	5340 36 344-1	5341Z 360	27
5340 23 212	5341Z 365	28	5340 36 380	5341Z 360	
5340 23 231	5341Z 230	27	5340 36 382	5341Z 360	52
5340 23 231	5341Z 365	33	5340 36 411-1	5341Z 360	59
5340 23 231Z	5341Z 230		5340 36 414	5341Z 360	1
5340 23 231Z	5341Z 365		5340 36 510-1	5341Z 365	
5340 23 232	5341Z 365	46	5340 36 510Z-1	5341Z 365	
5340 23 232Z	5341Z 365		5340 36 511-1	5341Z 365	60
5340 23 233	5341Z 230	33	5340 36 512-1	5341Z 365	35
5340 23 233	5341Z 365	47	5340 36 513-1	5341Z 365	42
5340 23 234-1	5341Z 230	16	5340 36 514	5341Z 365	40
5340 23 234Z-1	5341Z 230		5340 36 515	5341Z 365	3
5340 23 236	5341Z 230	22	5340 36 517	5341Z 365	37
5340 23 237	5341Z 230	4	5340 36 518	5341Z 365	38
5340 23 237	5341Z 365	16	5340 36 521	5341Z 365	52
5340 23 238	5341Z 230	23	5340 36 524	5341Z 365	67
5340 23 240	5341Z 230	8	5340 36 530	5341Z 365	
5340 24 112-1	5341Z 240	66	5340 36 540	5341Z 365	25
5340 24 122	5341Z 240	35	5340 36 555-1	5341Z 365	11
5340 24 213	5341Z 240	2	5340 36 563-1	5341Z 290	11
5340 24 215	5341Z 240	9	5340 36 571	5341Z 365	62
5340 24 220	5341Z 240		5340 51 012-2	5341Z 511	11
5340 24 221	5341Z 240	79	5340 51 012-2	5341Z 560	53
5340 24 262	5341Z 240	74	5340 51 013-2	5341Z 511	16
5340 24 263	5341Z 240	73	5340 51 013-2	5341Z 560	51
5340 24 266	5341Z 240	76	5340 51 017	5341Z 511	2
5340 24 267	5341Z 240	75	5340 51 017	5341Z 560	58
5340 24 541	5341Z 240	22	5340 51 020	5341Z 511	3
5340 24 560	5341Z 240	16	5340 51 020	5341Z 560	44
5340 25 116-1	5341Z 650	9	5340 51 040-1	5341Z 511	20
5340 25 120-1	5341Z 650		5340 51 040-1	5341Z 560	49
5340 25 121	5341Z 650	34	5340 51 041	5341Z 511	41
5340 25 212	5341Z 250	50	5340 51 041	5341Z 560	98
5340 25 213	5341Z 250	46	5340 51 041Z	5341Z 511	
5340 25 214	5341Z 250	53	5340 51 041Z	5341Z 560	
5340 25 215	5341Z 250	49	5340 51 043-2	5341Z 511	5
5340 32 713	5341Z 320	64	5340 51 043-2	5341Z 560	54
5340 32 714	5341Z 320	76	5340 51 044-2	5341Z 511	18
5340 32 716	5341Z 320	70	5340 51 044-2	5341Z 560	45
5340 33 452	5341Z 330	9	5340 51 047-1	5341Z 892	65
5340 35 235	5341Z 260	39	5340 51 052-1	5341Z 511	98
5340 35 310	5341Z 355		5340 51 052-1	5341Z 560	111
5340 35 321	5341Z 350	76	5340 51 053-2	5341Z 511	36
5340 35 353	5341Z 350	43	5340 51 060	5341Z 511	31
5340 35 381	5341Z 350	37	5340 51 060Z	5341Z 511	
5340 35 391	5341Z 350	32	5340 51 080	5341Z 530	
5340 35 451-1	5341Z 350	58	5340 51 093-1	5341Z 530	37
5340 35 454	5341Z 355	130	5340 51 094	5341Z 511	51
5340 35 535	5341Z 355	116	5340 51 094	5341Z 530	38
5340 35 555	5341Z 355	101	5340 51 094	5341Z 560	76
5340 35 556	5341Z 355	101	5340 51 094	5341Z 580	71
5340 35 557	5341Z 355	101	5340 51 096	5341Z 560	80

部 品 番 号 索 引  
PART NUMBER INDEX

部 品 番 号 P A R T No	セクション番号 SECTION No	No
5340 51 097	5341Z 560	102
5340 51 110-1	5341Z 511	
5340 51 131	5341Z 511	74
5340 51 136-1	5341Z 511	91
5340 51 140	5341Z 511	78
5340 51 140	5341Z 560	23
5340 51 140Z	5341Z 511	
5340 51 140Z	5341Z 560	
5340 51 142	5341Z 511	77
5340 51 150	5341Z 511	92
5340 51 210-1	5341Z 512	
5340 51 211-1	5341Z 512	33
5340 51 213	5341Z 512	35
5340 51 214-1	5341Z 512	34
5340 51 217	5341Z 512	39
5340 51 219	5341Z 512	36
5340 51 232	5341Z 511	69
5340 51 232Z	5341Z 511	
5340 51 313-1	5341Z 511	82
5340 51 313-1	5341Z 560	11
5340 51 413	5341Z 513	46
5340 51 421-1	5341Z 513	48
5340 51 422-1	5341Z 513	24
5340 51 422-1	5341Z 564	19
5340 51 423-2	5341Z 513	17
5340 51 423-2	5341Z 564	6
5340 51 423Z-2	5341Z 513	
5340 51 423Z-2	5341Z 564	
5340 51 425	5341Z 513	45
5340 51 431-2	5341Z 512	44
5340 51 431Z-2	5341Z 512	
5340 51 434	5341Z 512	48
5340 51 435-3	5341Z 512	41
5340 51 436-2	5341Z 512	47
5340 51 440	5341Z 513	42
5340 51 440Z	5341Z 513	
5340 51 442-1	5341Z 513	44
5340 51 451	5341Z 513	49
5340 51 451Z	5341Z 513	
5340 51 510-2	5341Z 512	62
5340 51 510-2	5341Z 513	10
5340 51 521-1	5341Z 512	7
5340 51 521-1	5341Z 513	7
5340 51 522-2	5341Z 512	6
5340 51 522-2	5341Z 513	4
5340 51 524-1	5341Z 512	30
5340 51 525-1	5341Z 513	14
5340 51 526	5341Z 512	75
5340 51 527	5341Z 512	63
5340 51 530	5341Z 512	
5340 51 531	5341Z 512	69
5340 51 532	5341Z 512	65
5340 51 540	5341Z 512	
5340 51 541	5341Z 512	74
5340 51 550	5341Z 512	12
5340 51 550	5341Z 513	13
5340 51 560-1	5341Z 512	61
5340 51 570	5341Z 512	78
5340 51 700	5341Z 514	45
5340 51 700Z	5341Z 514	
5340 51 720	5341Z 514	
5340 51 721	5341Z 514	15

部 品 番 号 P A R T No	セクション番号 SECTION No	No
5340 52 111-1	5327Z 566	45
5340 52 111-1	5341Z 514	32
5340 52 117	5327Z 566	36
5340 52 117	5341Z 514	41
5340 52 130	5341Z 514	
5340 52 131	5327Z 566	33
5340 52 132	5327Z 566	35
5340 52 132	5341Z 514	39
5340 52 161-1	5341Z 514	23
5340 52 271-1	5341Z 520	20
5340 52 312	5341Z 530	12
5340 52 320	5341Z 530	78
5340 52 320Z	5341Z 530	
5340 52 341	5341Z 530	104
5340 52 342	5341Z 580	29
5340 52 350	5341Z 530	95
5340 52 350	5341Z 580	34
5340 52 354-1	5341Z 530	115
5340 52 354-1	5341Z 580	30
5340 52 516	5341Z 513	55
5340 52 517-1	5341Z 513	52
5340 52 518-1	5341Z 513	64
5340 52 519	5341Z 513	56
5340 52 519	5341Z 564	30
5340 52 522	5341Z 513	68
5340 52 522	5341Z 564	46
5340 52 524-1	5341Z 513	57
5340 52 524-1	5341Z 564	24
5340 52 606	5341Z 355	108
5340 52 606	5341Z 530	76
5340 52 606	5341Z 580	9
5340 52 606	5341Z 870	45
5340 52 632	5341Z 380	41
5340 53 160-3	5341Z 530	30
5340 53 161	5341Z 380	66
5340 53 170-1	5341Z 530	120
5340 53 170-1	5341Z 535	4
5340 53 170-1	5341Z 580	16
5340 53 170Z-1	5341Z 530	
5340 53 170Z-1	5341Z 535	
5340 53 170Z-1	5341Z 580	
5340 53 174	5341Z 530	123
5340 53 174	5341Z 580	14
5340 53 175	5341Z 512	13
5340 53 175	5341Z 513	11
5340 53 175	5341Z 530	121
5340 53 175	5341Z 535	5
5340 53 176	5341Z 580	17
5340 53 220-1	5341Z 535	
5340 53 221	5341Z 535	7
5340 53 222	5341Z 535	1
5340 53 271	5341Z 582	47
5340 53 272	5341Z 510	7
5340 53 272	5341Z 552	3
5340 53 273	5341Z 582	53
5340 53 274	5341Z 535	36
5340 53 274	5341Z 582	51
5340 53 275	5341Z 250	24
5340 53 275	5341Z 535	33
5340 53 275	5341Z 582	48
5340 53 344	5341Z 535	69
5340 53 344	5341Z 582	2

# 部 品 番 号 索 引

## P A R T N U M B E R I N D E X

部 品 番 号 P A R T №	セクション番号 SECTION №	№	部 品 番 号 P A R T №	セクション番号 SECTION №	№
5340 53 361	5341Z 582	10	5340 54 656-1	5341Z 542	47
5340 53 413-1	5341Z 582	62	5340 54 657-1	5341Z 540	68
5340 53 420	5341Z 513	76	5340 54 657-1	5341Z 542	126
5340 53 420Z	5341Z 513		5340 54 660-3	5341Z 540	
5340 54 111-4	5341Z 540	95	5340 54 661-3	5341Z 540	35
5340 54 113	5341Z 240	77	5340 54 661-3	5341Z 542	17
5340 54 113	5341Z 540	96	5340 54 662-3	5341Z 540	41
5340 54 610-1	5341Z 540		5340 54 662-3	5341Z 542	21
5340 54 610-1	5341Z 542		5340 54 663-2	5341Z 540	34
5340 54 620-2	5341Z 540		5340 54 663-2	5341Z 542	6
5340 54 620-2	5341Z 542		5340 54 664-2	5341Z 540	29
5340 54 621-2	5341Z 540	31	5340 54 664-2	5341Z 542	10
5340 54 621-2	5341Z 542	23	5340 54 670-1	5341Z 540	
5340 54 622-2	5341Z 540	40	5340 54 673-2	5341Z 540	15
5340 54 622-2	5341Z 542	20	5340 54 673-2	5341Z 542	119
5340 54 623	5341Z 540	27	5340 54 674	5341Z 540	8
5340 54 623	5341Z 542	8	5340 54 674	5341Z 542	116
5340 54 626-1	5341Z 540	37	5340 54 675	5341Z 540	10
5340 54 626-1	5341Z 542	15	5340 54 675	5341Z 542	132
5340 54 627	5341Z 540	28	5340 54 677	5341Z 540	12
5340 54 627	5341Z 542	9	5340 54 677	5341Z 542	118
5340 54 628	5341Z 540	25	5340 54 678-2	5341Z 540	17
5340 54 628	5341Z 542	5	5340 54 678-2	5341Z 542	120
5340 54 629-1	5341Z 540	30	5340 54 680	5341Z 540	3
5340 54 629-1	5341Z 542	11	5340 54 680	5341Z 542	114
5340 54 631-1	5341Z 540	39	5340 54 690	5341Z 840	
5340 54 631-1	5341Z 542	19	5340 54 691	5341Z 840	48
5340 54 632-1	5341Z 540	42	5340 54 692	5341Z 840	46
5340 54 632-1	5341Z 542	22	5340 54 693	5341Z 840	47
5340 54 633	5341Z 536	38	5340 55 115	5341Z 290	22
5340 54 633	5341Z 540	33	5340 61 163-1	5341Z 860	10
5340 54 633	5341Z 542	4	5340 61 224	5341Z 620	11
5340 54 634-1	5341Z 540	64	5340 61 423	5341Z 110	31
5340 54 634-1	5341Z 542	43	5340 61 461	5341Z 110	1
5340 54 635-1	5341Z 540	74	5340 61 891	5340Z 630	8
5340 54 635-1	5341Z 542	49	5340 61 892	5340Z 630	10
5340 54 636	5341Z 540	53	5340 61 895	5340Z 630	
5340 54 636	5341Z 542	39	5340 61 911-1	5340Z 630	8
5340 54 637-1	5341Z 540	70	5340 61 912	5340Z 630	10
5340 54 637-1	5341Z 542	58	5340 61 914-1	5340Z 630	9
5340 54 638-1	5341Z 540	83	5340 61 915-2	5340Z 630	
5340 54 638-1	5341Z 542	60	5340 61 923-1	5341Z 680	
5340 54 639	5341Z 540	49	5340 61 925	5341Z 680	17
5340 54 639	5341Z 542	46	5340 61 926	5341Z 680	15
5340 54 640-2	5341Z 540		5340 61 991-2	5341Z 611	2
5340 54 640-2	5341Z 542		5340 65 212	5341Z 652	7
5340 54 641-2	5341Z 540	43	5340 65 412	5341Z 650	5
5340 54 641-2	5341Z 542	1	5340 66 111-1	5341Z 656	21
5340 54 644-1	5341Z 540	50	5340 71 211	5341Z 720	22
5340 54 644-1	5341Z 542	34	5340 74 125	5341Z 240	82
5340 54 645	5341Z 540	48	5340 74 125	5341Z 540	5
5340 54 646-1	5341Z 540	76	5340 74 125	5341Z 542	103
5340 54 646-1	5341Z 542	127	5340 75 220	5341Z 750	4
5340 54 651-1	5341Z 540	32	5340 75 220	5341Z 751	4
5340 54 651-1	5341Z 542	2	5340 75 712	5341Z 755	15
5340 54 652-1	5341Z 540	51	5340 75 712	5341Z 756	28
5340 54 652-1	5341Z 542	37	5340 75 712	5341Z 757	15
5340 54 654-1	5341Z 540	77	5340 75 712	5341Z 758	28
5340 54 654-1	5341Z 542	52	5340 75 718	5341Z 755	23
5340 54 655	5341Z 540	69	5340 75 718	5341Z 756	75
5340 54 655	5341Z 542	57	5340 75 718	5341Z 757	23
5340 54 656-1	5341Z 540	73	5340 75 718	5341Z 758	73

部 品 番 号 索 引  
PART NUMBER INDEX

部 品 番 号 P A R T №	セクション番号 SECTION №	№
5340 75 719	5341Z 755	23
5340 75 719	5341Z 756	50
5340 75 719	5341Z 757	23
5340 75 719	5341Z 758	50
5340 75 723	5341Z 756	30
5340 75 723	5341Z 758	30
5340 75 733	5341Z 755	22
5340 75 733	5341Z 756	16
5340 75 733	5341Z 757	22
5340 75 733	5341Z 758	16
5340 75 820-1	5341Z 240	
5340 75 821-1	5341Z 240	87
5340 75 830-1	5341Z 240	86
5340 75 832-1	5341Z 540	21
5340 75 832-1	5341Z 542	102
5340 75 833-1	5341Z 240	88
5340 75 834-1	5341Z 240	84
5340 75 834-1	5341Z 540	24
5340 75 840-1	5341Z 540	
5340 75 850-1	5341Z 540	
5340 75 850-1	5341Z 542	
5340 75 851-1	5341Z 540	20
5340 75 851-1	5341Z 542	104
5340 75 852-1	5341Z 540	4
5340 75 852-1	5341Z 542	107
5340 75 853-1	5341Z 540	19
5340 75 853-1	5341Z 542	106
5340 76 001	5341Z 110	36
5340 83 259	5341Z 830	30
5340 83 261	5341Z 830	17
5340 87 112-1	5341Z 870	39
5340 87 113-1	5341Z 870	17
5340 87 116	5341Z 365	84
5340 87 117	5341Z 365	65
5340 87 126	5341Z 365	66
5340 87 461	5341Z 860	55
5340 88 232-1	5341Z 880	43
5340 88 233-1	5341Z 880	30
5340 88 240-1	5341Z 880	
5340 88 240-1	5341Z 880	
5340 88 241-1	5341Z 880	40
5340 88 241-1	5341Z 880	40
5340 89 145	5341Z 895	16
5340 89 146	5341Z 895	2
5340 89 147-1	5341Z 895	3
5341 11 110-1	5341Z 110	10
5341 15 112-1	5341Z 110	13
5341 16 111	5341Z 110	37
5341 17 123	5341Z 170	38
5341 17 125	5341Z 170	63
5341 17 127	5341Z 170	1
5341 21 110	5341Z 210	
5341 21 110	5341Z 220	
5341 21 120	5341Z 210	33
5341 21 120	5341Z 220	11
5341 21 130-1	5341Z 210	30
5341 21 130-1	5341Z 220	7
5341 21 133	5341Z 210	77
5341 21 140	5341Z 210	11
5341 21 150	5341Z 210	
5341 21 151	5341Z 210	2
5341 21 152-1	5341Z 220	37

部 品 番 号 P A R T №	セクション番号 SECTION №	№
5341 21 160-1	5341Z 540	54
5341 21 170	5341Z 220	
5341 21 172-1	5341Z 210	46
5341 21 172-1	5341Z 220	46
5341 21 180	5341Z 220	31
5341 21 190-1	5341Z 542	92
5341 21 210	5341Z 210	48
5341 21 212	5341Z 210	49
5341 21 220	5341Z 210	26
5341 21 222	5341Z 210	6
5341 21 222	5341Z 220	19
5341 21 230	5341Z 220	24
5341 21 240	5341Z 220	26
5341 21 242	5341Z 220	27
5341 21 251	5341Z 220	3
5341 21 260-1	5341Z 210	58
5341 21 511	5341Z 210	37
5341 21 511	5341Z 220	15
5341 21 562	5341Z 210	13
5341 21 562	5341Z 220	40
5341 22 110	5341Z 210	
5341 22 111	5341Z 210	53
5341 22 120	5341Z 210	
5341 22 121	5341Z 210	62
5341 22 141	5341Z 210	55
5341 22 142	5341Z 210	47
5341 22 142	5341Z 220	48
5341 22 150	5341Z 210	
5341 22 161	5341Z 210	54
5341 22 224	5341Z 210	43
5341 22 225	5341Z 220	54
5341 22 300-1	5341Z 210	
5341 22 311-1	5341Z 210	67
5341 22 314	5341Z 210	69
5341 22 315	5341Z 210	71
5341 22 316-1	5341Z 210	73
5341 22 410-1	5341Z 540	
5341 22 411-1	5341Z 540	57
5341 22 412	5341Z 540	103
5341 22 420-1	5341Z 540	
5341 22 430-1	5341Z 542	
5341 22 431-1	5341Z 542	87
5341 22 432-1	5341Z 542	88
5341 22 440-1	5341Z 542	
5341 22 451-1	5341Z 220	45
5341 22 452	5341Z 220	56
5341 22 453	5341Z 220	55
5341 22 454	5341Z 220	59
5341 23 111-1	5341Z 230	20
5341 23 112	5341Z 230	19
5341 23 113	5341Z 230	47
5341 23 114	5341Z 210	59
5341 23 115	5341Z 230	44
5341 23 210	5341Z 230	
5341 23 220	5341Z 230	29
5341 23 232	5341Z 230	34
5341 23 311	5341Z 230	49
5341 23 312	5341Z 230	50
5341 24 100-1	5341Z 240	
5341 24 111	5341Z 240	64
5341 24 112	5341Z 240	61
5341 24 113	5341Z 240	89

# 部 品 番 号 索 引

## P A R T N U M B E R I N D E X

部 品 番 号 P A R T No	セクション番号 SECTION No	No	部 品 番 号 P A R T No	セクション番号 SECTION No	No
5341 24 121-1	5341Z 240	62	5341 35 521-3	5341Z 355	22
5341 24 123	5341Z 240	36	5341 35 532	5341Z 355	113
5341 24 131	5341Z 240	40	5341 35 533-2	5341Z 355	112
5341 24 214	5341Z 240	8	5341 35 534-1	5341Z 355	82
5341 24 550	5341Z 240		5341 35 535-2	5341Z 355	39
5341 24 563	5341Z 240	27	5341 35 536	5341Z 355	132
5341 24 570	5341Z 240	21	5341 35 538-1	5341Z 355	115
5341 24 580	5341Z 240	30	5341 35 539	5341Z 355	114
5341 25 110	5341Z 250		5341 35 554	5341Z 350	40
5341 25 111	5341Z 250	9	5341 35 562	5341Z 355	106
5341 25 112	5341Z 250	8	5341 35 571	5341Z 356	17
5341 25 113	5341Z 250	11	5341 35 572	5341Z 356	18
5341 25 114	5341Z 250	12	5341 35 574	5341Z 356	13
5341 25 115	5341Z 250	5	5341 35 740	5341Z 355	94
5341 25 116	5341Z 250	45	5341 35 740Z	5341Z 355	
5341 25 120	5341Z 250		5341 35 742	5341Z 355	88
5341 25 121	5341Z 250	20	5341 35 750-1	5341Z 355	65
5341 25 122	5341Z 250	17	5341 35 753	5341Z 355	41
5341 25 125	5341Z 250	21	5341 35 754	5341Z 355	68
5341 25 126	5341Z 250	36	5341 35 761-2	5341Z 355	87
5341 25 150	5341Z 250	41	5341 35 762	5341Z 355	91
5341 25 160	5341Z 250	37	5341 35 770	5341Z 355	47
5341 25 211	5341Z 250	14	5341 35 781-1	5341Z 355	134
5341 26 230-1	5341Z 260	23	5341 35 782	5341Z 355	30
5341 29 111-5	5341Z 290	1	5341 35 784	5341Z 355	29
5341 29 112-6	5341Z 290	16	5341 35 791	5341Z 355	59
5341 29 115	5341Z 290	6	5341 35 793-1	5341Z 355	76
5341 29 120	5341Z 290	17	5341 35 795	5341Z 355	57
5341 29 231	5341Z 290	7	5341 35 801	5341Z 355	121
5341 31 001	5341Z 315	1	5341 35 812	5341Z 355	26
5341 31 002-1	5341Z 315	7	5341 35 820	5341Z 355	
5341 31 003-1	5341Z 315	8	5341 35 821	5341Z 355	79
5341 31 211	5341Z 310	4	5341 35 822	5341Z 355	48
5341 31 213	5341Z 310	5	5341 35 823	5341Z 355	50
5341 31 510	5340Z 312		5341 35 824	5341Z 355	73
5341 31 511	5340Z 312	7	5341 35 840-1	5341Z 355	
5341 31 512	5340Z 312	3	5341 35 842-1	5341Z 355	60
5341 31 513	5340Z 312	6	5341 35 843	5341Z 355	81
5341 31 514	5340Z 312	4	5341 35 844	5341Z 355	80
5341 31 515	5340Z 312	5	5341 35 850-1	5341Z 355	
5341 31 516	5340Z 312	14	5341 35 851-1	5341Z 355	83
5341 32 130-1	5341Z 320	60	5341 35 860-1	5341Z 355	77
5341 32 140-1	5341Z 320	85	5341 35 870-1	5341Z 355	62
5341 32 171	5341Z 320	68	5341 35 882	5341Z 355	11
5341 32 172	5341Z 320	63	5341 35 883	5341Z 355	123
5341 32 173	5341Z 320	71	5341 35 891	5341Z 355	13
5341 32 174	5341Z 320	90	5341 35 892	5341Z 355	12
5341 32 510-1	5341Z 320	38	5341 35 910-1	5341Z 355	
5341 32 520-1	5341Z 320	40	5341 35 911	5341Z 355	4
5341 32 531	5341Z 320	8	5341 35 912-1	5341Z 355	5
5341 32 532	5341Z 320	15	5341 35 913	5341Z 355	1
5341 32 533	5341Z 320	86	5341 35 921	5341Z 355	36
5341 32 717	5341Z 320	24	5341 35 922-1	5341Z 355	18
5341 32 718	5341Z 320	78	5341 35 923-1	5341Z 355	37
5341 32 719	5341Z 320	69	5341 35 924	5341Z 355	20
5341 32 719	5341Z 860	41	5341 35 925	5341Z 355	19
5341 33 200-1	5341Z 330		5341 36 300	5341Z 360	
5341 33 221-1	5341Z 330	25	5341 36 310	5341Z 360	
5341 33 316-1	5341Z 330	30	5341 36 311	5341Z 360	18
5341 33 317	5341Z 330	24	5341 36 314	5341Z 360	66
5341 35 233	5341Z 350	12	5341 36 315	5341Z 360	19
5341 35 511-2	5341Z 355	98	5341 36 316	5341Z 360	64

# 部 品 番 号 索 引

## P A R T N U M B E R I N D E X

部 品 番 号 P A R T No	セクション番号 SECTION No	No
5341 36 413	5341Z 360	55
5341 36 516-4	5341Z 365	4
5341 36 522	5341Z 365	59
5341 36 523	5341Z 365	51
5341 36 531-2	5341Z 360	4
5341 36 531Z-2	5341Z 360	
5341 36 550	5341Z 365	10
5341 36 561-1	5341Z 290	9
5341 36 562	5341Z 290	10
5341 36 572	5341Z 365	64
5341 36 573	5341Z 365	55
5341 36 611	5341Z 365	89
5341 36 612	5341Z 365	90
5341 36 613	5341Z 365	86
5341 36 620	5341Z 365	
5341 36 621	5341Z 365	79
5341 36 630	5341Z 365	
5341 36 631	5341Z 365	82
5341 36 632	5341Z 365	77
5341 36 651	5341Z 365	92
5341 36 652	5341Z 365	93
5341 37 130-1	5341Z 370	40
5341 37 210	5341Z 370	
5341 37 220	5341Z 370	57
5341 37 230	5341Z 370	
5341 37 320	5341Z 370	38
5341 37 331	5341Z 370	8
5341 37 711	5341Z 370	44
5341 51 054	5341Z 511	97
5341 51 216	5341Z 512	40
5341 51 300-1	5341Z 513	
5341 51 400-1	5341Z 513	
5341 51 410-1	5341Z 513	20
5341 51 412	5341Z 513	21
5341 51 421	5341Z 513	50
5341 51 740	5341Z 514	22
5341 52 131	5341Z 514	40
5341 52 141-1	5341Z 514	31
5341 52 200	5341Z 520	
5341 52 211	5341Z 520	22
5341 52 215	5341Z 520	32
5341 52 220	5341Z 520	12
5341 52 231	5341Z 520	11
5341 52 240	5341Z 520	23
5341 52 250	5341Z 520	30
5341 52 260	5341Z 520	21
5341 52 280-1	5341Z 540	86
5341 52 280Z-1	5341Z 540	
5341 52 290-1	5341Z 540	100
5341 52 290Z-1	5341Z 540	
5341 52 301	5341Z 520	10
5341 52 313	5341Z 530	9
5341 52 322	5341Z 530	81
5341 52 322	5341Z 580	7
5341 52 330	5341Z 530	
5341 52 342-2	5341Z 530	105
5341 52 343-1	5341Z 530	98
5341 52 344-1	5341Z 530	97
5341 52 345-1	5341Z 530	114
5341 52 346-1	5341Z 530	71
5341 52 347	5341Z 530	100
5341 52 347	5341Z 580	122

部 品 番 号 P A R T No	セクション番号 SECTION No	No
5341 52 348	5341Z 530	99
5341 52 348	5341Z 580	24
5341 52 360	5341Z 530	117
5341 52 371	5341Z 530	87
5341 52 371Z	5341Z 530	
5341 52 373	5341Z 530	61
5341 52 374	5341Z 530	60
5341 52 500-4	5341Z 513	
5341 52 510-1	5341Z 513	61
5341 52 520	5341Z 513	
5341 52 521	5341Z 513	69
5341 52 522	5341Z 513	73
5341 53 120	5341Z 530	7
5341 53 120Z	5341Z 530	
5341 53 151	5341Z 535	46
5341 53 151	5341Z 536	65
5341 53 151	5341Z 584	21
5341 53 152	5341Z 535	40
5341 53 152	5341Z 536	105
5341 53 152	5341Z 584	108
5341 53 153	5341Z 530	22
5341 53 154	5341Z 530	24
5341 53 182	5341Z 530	109
5341 53 190	5341Z 530	125
5341 53 197	5341Z 530	75
5341 53 211	5341Z 530	69
5341 53 218	5341Z 530	40
5341 53 271	5341Z 535	29
5341 53 273	5341Z 535	37
5341 53 281	5341Z 535	27
5341 53 312	5341Z 535	61
5341 53 312	5341Z 536	53
5341 53 340	5341Z 535	
5341 53 340	5341Z 536	
5341 53 341	5341Z 535	25
5341 53 341	5341Z 536	66
5341 53 410	5341Z 535	
5341 53 411	5341Z 535	15
5341 53 412	5341Z 535	16
5341 53 414	5341Z 535	20
5341 53 431	5341Z 513	35
5341 53 440	5341Z 535	
5341 53 441-1	5341Z 535	11
5341 53 450	5341Z 535	
5341 53 451	5341Z 535	10
5341 53 452-1	5341Z 535	13
5341 53 453	5341Z 535	31
5341 53 454	5341Z 535	30
5341 53 511	5341Z 536	84
5341 53 512	5341Z 536	45
5341 53 513	5341Z 536	16
5341 53 514	5341Z 536	48
5341 53 515	5341Z 536	15
5341 53 516	5341Z 536	40
5341 53 517	5341Z 536	43
5341 53 521	5341Z 536	37
5341 53 522	5341Z 536	34
5341 53 523	5341Z 536	32
5341 53 523	5341Z 584	60
5341 53 524	5341Z 536	26
5341 53 525-1	5341Z 536	24
5341 53 526	5341Z 536	27



# 部 品 番 号 索 引

## P A R T N U M B E R I N D E X

部 品 番 号 P A R T №	セクション番号 SECTION №	№	部 品 番 号 P A R T №	セクション番号 SECTION №	№
5341 53 527	5341Z 536	23	5341 53 750	5341Z 584	
5341 53 527	5341Z 584	48	5341 53 751	5341Z 584	100
5341 53 528	5341Z 536	33	5341 53 752	5341Z 584	63
5341 53 528	5341Z 584	61	5341 53 760	5341Z 584	98
5341 53 528	5341Z 585	15	5341 53 770-1	5341Z 584	
5341 53 531	5341Z 536	94	5341 53 771-1	5341Z 584	88
5341 53 531	5341Z 584	95	5341 53 780-2	5341Z 584	86
5341 53 532-1	5341Z 536	89	5341 53 799	5341Z 584	69
5341 53 532-1	5341Z 584	90	5341 53 800-1	5341Z 584	
5341 53 550	5341Z 536		5341 53 820	5341Z 584	
5341 53 551	5341Z 536	97	5341 53 821	5341Z 584	7
5341 53 552	5341Z 536	42	5341 53 831	5341Z 584	83
5341 53 560	5341Z 536	95	5341 53 832	5341Z 584	35
5341 53 562	5341Z 536	96	5341 53 840	5341Z 584	
5341 53 562	5341Z 584	99	5341 53 841	5341Z 584	37
5341 53 570-1	5341Z 536		5341 53 871	5341Z 584	53
5341 53 571-1	5341Z 536	88	5341 53 872	5341Z 584	57
5341 53 580-2	5341Z 536	86	5341 53 873	5341Z 584	15
5341 53 582	5341Z 537	2	5341 53 874	5341Z 584	26
5341 53 583	5341Z 537	3	5341 53 875	5341Z 584	24
5341 53 584	5341Z 585	2	5341 53 876	5341Z 584	66
5341 53 585	5341Z 585	3	5341 53 900	5341Z 537	
5341 53 586	5341Z 537	4	5341 54 511	5341Z 540	99
5341 53 590-1	5341Z 536	100	5341 54 512	5341Z 540	102
5341 53 590-1	5341Z 584	103	5341 54 513	5341Z 540	61
5341 53 596-1	5341Z 536	98	5341 54 514	5341Z 540	92
5341 53 596-1	5341Z 584	101	5341 54 515	5341Z 230	46
5341 53 597	5341Z 536	101	5341 54 515	5341Z 240	37
5341 53 597	5341Z 584	104	5341 54 515	5341Z 540	93
5341 53 598	5341Z 536	69	5341 54 521	5341Z 540	81
5341 53 599	5341Z 536	72	5341 54 523	5341Z 540	62
5341 53 600-1	5341Z 536		5341 54 551	5341Z 542	80
5341 53 610-1	5341Z 536	8	5341 54 552	5341Z 542	83
5341 53 610-1	5341Z 584	8	5341 54 553	5341Z 542	85
5341 53 620	5341Z 536		5341 54 559	5341Z 542	124
5341 53 621	5341Z 536	7	5341 54 611-2	5341Z 542	71
5341 53 622	5341Z 536	6	5341 54 612	5341Z 542	75
5341 53 622	5341Z 584	6	5341 54 613	5341Z 542	100
5341 53 630-1	5341Z 536		5341 54 646-1	5341Z 542	51
5341 53 630-1	5341Z 584		5341 54 670-1	5341Z 542	
5341 53 631-1	5341Z 536	19	5341 54 680	5341Z 542	117
5341 53 631-1	5341Z 584	30	5341 54 713	5341Z 542	76
5341 53 640-1	5341Z 536		5341 54 714	5341Z 542	77
5341 53 640-1	5341Z 584		5341 54 724	5341Z 542	97
5341 53 650-1	5341Z 536	21	5341 55 111-2	5341Z 510	6
5341 53 650-1	5341Z 584	32	5341 55 112-1	5341Z 510	8
5341 53 661	5341Z 536	54	5341 55 113-4	5341Z 552	7
5341 53 662	5341Z 536	58	5341 55 114-5	5341Z 552	2
5341 53 671	5341Z 536	102	5341 55 121	5341Z 510	2
5341 53 671	5341Z 584	105	5341 55 131-2	5341Z 510	1
5341 53 711	5341Z 584	84	5341 55 132	5341Z 510	4
5341 53 712	5341Z 584	50	5341 55 133	5341Z 510	5
5341 53 713	5341Z 584	49	5341 55 311	5341Z 552	9
5341 53 717	5341Z 584	54	5341 55 312	5341Z 510	13
5341 53 720	5341Z 584		5341 55 313	5341Z 510	22
5341 53 720	5341Z 585		5341 55 314	5341Z 510	11
5341 53 721	5341Z 584	62	5341 55 315-1	5341Z 552	14
5341 53 721	5341Z 585	16	5341 55 316	5341Z 552	16
5341 53 722	5341Z 584	45	5341 56 100-1	5341Z 560	
5341 53 722	5341Z 585	11	5341 56 110-1	5341Z 560	
5341 53 723	5341Z 584	44	5341 56 120	5341Z 560	32
5341 53 741	5341Z 584	94	5341 56 136-1	5341Z 560	41

部 品 番 号 索 引  
PART NUMBER INDEX

部 品 番 号 P A R T №	セクション番号 SECTION №	№
5341 56 142	5341Z 560	22
5341 56 180	5341Z 560	61
5341 56 180	5341Z 580	73
5341 56 182	5341Z 580	106
5341 56 300-1	5341Z 560	
5341 56 310-1	5341Z 560	12
5341 56 431	5341Z 562	41
5341 56 431Z	5341Z 562	
5341 56 436	5341Z 562	47
5341 56 438	5341Z 562	51
5341 57 200	5341Z 570	
5341 57 240	5341Z 570	19
5341 57 271	5341Z 570	33
5341 57 280	5341Z 570	18
5341 57 340	5341Z 580	
5341 57 341	5341Z 580	35
5341 57 350	5341Z 580	
5341 57 351	5341Z 580	32
5341 57 370-1	5341Z 580	20
5341 57 373	5341Z 580	47
5341 57 500-4	5341Z 564	
5341 57 510-2	5341Z 564	33
5341 57 518-1	5341Z 564	26
5341 57 518-1	5341Z 585	9
5341 57 519-1	5341Z 564	35
5341 57 519-1	5341Z 585	10
5341 57 520	5341Z 564	
5341 57 530	5341Z 564	47
5341 58 122	5341Z 580	50
5341 58 122Z	5341Z 580	
5341 58 130	5341Z 582	
5341 58 190-1	5341Z 580	94
5341 58 211	5341Z 580	98
5341 58 212	5341Z 580	101
5341 58 311	5341Z 582	41
5341 58 312-1	5341Z 582	14
5341 58 332	5341Z 582	7
5341 58 333	5341Z 582	3
5341 58 340-1	5341Z 582	20
5341 58 341-1	5341Z 582	69
5341 58 410-1	5341Z 580	108
5341 58 410-1	5341Z 584	70
5341 58 413-2	5341Z 580	100
5341 58 413-2	5341Z 584	68
5341 58 414	5341Z 580	119
5341 58 420	5341Z 582	40
5341 58 420Z	5341Z 582	
5341 58 431	5341Z 582	35
5341 58 500	5341Z 585	
5341 61 111	5341Z 611	5
5341 61 112	5341Z 611	16
5341 61 121	5341Z 614	7
5341 61 122	5341Z 614	27
5341 61 123	5341Z 614	25
5341 61 129	5341Z 614	35
5341 61 133	5341Z 560	107
5341 61 134	5341Z 560	114
5341 61 134	5341Z 620	32
5341 61 151-2	5341Z 110	22
5341 61 154-1	5341Z 110	25
5341 61 155	5341Z 110	25
5341 61 161	5341Z 860	3

部 品 番 号 P A R T №	セクション番号 SECTION №	№
5341 61 211	5341Z 620	18
5341 61 212	5341Z 620	8
5341 61 213	5341Z 620	7
5341 61 231	5341Z 620	15
5341 61 232	5341Z 620	15
5341 61 241-1	5341Z 380	60
5341 61 251	5341Z 860	71
5341 61 261-1	5341Z 620	20
5341 61 311	5341Z 620	18
5341 61 411	5341Z 290	18
5341 61 412	5341Z 860	74
5341 61 418	5341Z 510	18
5341 61 615	5341Z 611	11
5341 61 616	5341Z 611	
5341 61 617	5341Z 611	
5341 61 631-1	5341Z 611	13
5341 61 632-1	5341Z 611	13
5341 61 803	5341Z 611	10
5341 61 804	5341Z 611	10
5341 61 921	5341Z 680	
5341 65 200	5341Z 652	
5341 65 201	5341Z 652	
5341 71 112	5341Z 710	13
5341 71 122	5341Z 710	12
5341 71 150	5341Z 710	21
5341 71 152	5341Z 710	8
5341 71 154-1	5341Z 710	8
5341 71 155	5341Z 710	8
5341 71 172	5341Z 710	24
5341 71 175	5341Z 710	15
5341 71 176	5341Z 710	16
5341 71 215	5341Z 720	5
5341 71 216	5341Z 720	50
5341 71 217	5341Z 720	53
5341 71 218	5341Z 720	53
5341 71 219	5341Z 720	21
5341 71 220	5341Z 720	26
5341 71 226	5341Z 720	50
5341 71 230	5341Z 720	26
5341 71 250	5341Z 720	29
5341 71 255	5341Z 720	30
5341 71 271	5341Z 720	16
5341 71 272	5341Z 720	14
5341 71 273	5341Z 720	16
5341 71 275	5341Z 720	19
5341 71 277-1	5341Z 720	16
5341 71 281	5341Z 720	1
5341 71 311	5341Z 710	13
5341 71 321	5341Z 710	12
5341 71 350	5341Z 710	21
5341 71 371	5341Z 710	16
5341 71 372	5341Z 710	24
5341 71 373	5341Z 720	16
5341 71 374	5341Z 720	16
5341 71 419	5341Z 720	21
5341 71 420	5341Z 720	26
5341 71 450	5341Z 720	29
5341 71 472	5341Z 720	14
5341 73 010	5341Z 710	1
5341 73 014	5341Z 710	36
5341 73 015	5341Z 710	25
5341 73 015	5341Z 720	12

# 部 品 番 号 索 引

## P A R T N U M B E R I N D E X

部 品 番 号 P A R T No	セクション番号 SECTION No	No	部 品 番 号 P A R T No	セクション番号 SECTION No	No
5341 73 020	5341Z 720	13	5341 75 525	5341Z 756	68
5341 73 025	5341Z 720	10	5341 75 526	5341Z 758	66
5341 73 031	5341Z 710	5	5341 75 530	5341Z 756	54
5341 73 033	5341Z 710	39	5341 75 530	5341Z 758	54
5341 73 033	5341Z 720	46	5341 75 532-2	5341Z 756	53
5341 73 041	5341Z 720	6	5341 75 532-2	5341Z 758	53
5341 73 051	5341Z 710	29	5341 75 540	5341Z 756	57
5341 73 061	5341Z 720	38	5341 75 540	5341Z 758	57
5341 73 110	5341Z 710	1	5341 75 541	5341Z 756	45
5341 73 114	5341Z 710	36	5341 75 541	5341Z 758	45
5341 73 120	5341Z 720	13	5341 75 585	5341Z 720	51
5341 73 131	5341Z 710	5	5341 75 710	5341Z 755	6
5341 73 133	5341Z 710	39	5341 75 710	5341Z 757	6
5341 73 133	5341Z 720	46	5341 75 712	5341Z 755	14
5341 73 141	5341Z 720	6	5341 75 712	5341Z 757	14
5341 73 171	5341Z 710	29	5341 75 714	5341Z 755	2
5341 73 181	5341Z 720	38	5341 75 714	5341Z 757	2
5341 74 061	5341Z 536	104	5341 75 715-1	5341Z 755	5
5341 74 061	5341Z 584	107	5341 75 715-1	5341Z 757	5
5341 74 081	5341Z 620	33	5341 75 720-1	5341Z 755	4
5341 74 259	5341Z 710	41	5341 75 720-1	5341Z 757	4
5341 75 030	5341Z 755	28	5341 75 730	5341Z 755	34
5341 75 030	5341Z 757	28	5341 75 732	5341Z 755	19
5341 75 031	5341Z 756	36	5341 75 732	5341Z 756	49
5341 75 031	5341Z 758	36	5341 75 732	5341Z 757	19
5341 75 040	5341Z 755	27	5341 75 732	5341Z 758	49
5341 75 040	5341Z 757	27	5341 75 750	5341Z 756	47
5341 75 041	5341Z 756	39	5341 75 750	5341Z 758	47
5341 75 041	5341Z 758	39	5341 75 752	5341Z 755	24
5341 75 050-1	5341Z 755	9	5341 75 752	5341Z 757	24
5341 75 050-1	5341Z 757	9	5341 75 753-1	5341Z 755	32
5341 75 070	5341Z 756	22	5341 75 753-1	5341Z 757	32
5341 75 070	5341Z 758	22	5341 75 754	5341Z 755	25
5341 75 111	5341Z 750	11	5341 75 754	5341Z 757	25
5341 75 112-1	5341Z 755	38	5341 75 760-1	5341Z 755	51
5341 75 112-1	5341Z 757	38	5341 75 760-1	5341Z 756	26
5341 75 113	5341Z 755	39	5341 75 760-1	5341Z 757	55
5341 75 113	5341Z 757	39	5341 75 760-1	5341Z 758	26
5341 75 114	5341Z 751	11	5341 75 762	5341Z 756	18
5341 75 115	5341Z 750	69	5341 75 762	5341Z 758	18
5341 75 116	5341Z 756	67	5341 75 763	5341Z 756	40
5341 75 117	5341Z 751	69	5341 75 763	5341Z 758	40
5341 75 118	5341Z 758	64	5341 75 764	5341Z 756	44
5341 75 119	5341Z 756	64	5341 75 764	5341Z 758	44
5341 75 151	5341Z 750	7	5341 75 767	5341Z 755	47
5341 75 152-1	5341Z 751	7	5341 75 767	5341Z 757	51
5341 75 160	5341Z 750	9	5341 75 770	5341Z 755	16
5341 75 160	5341Z 751	9	5341 75 770	5341Z 756	32
5341 75 211	5341Z 750	32	5341 75 770	5341Z 757	16
5341 75 211	5341Z 751	32	5341 75 770	5341Z 758	32
5341 75 212-2	5341Z 750	44	5341 75 780	5341Z 755	12
5341 75 212-2	5341Z 751	44	5341 75 780	5341Z 756	38
5341 75 411-1	5341Z 756	2	5341 75 780	5341Z 757	12
5341 75 411-1	5341Z 758	2	5341 75 780	5341Z 758	38
5341 75 412-1	5341Z 756	25	5341 75 812-1	5341Z 755	33
5341 75 413	5341Z 758	25	5341 75 812-1	5341Z 757	33
5341 75 511-1	5341Z 756	58	5341 75 834	5341Z 542	110
5341 75 513	5341Z 758	58	5341 75 840	5341Z 542	
5341 75 522	5341Z 756	51	5341 75 850	5341Z 757	34
5341 75 522	5341Z 758	51	5341 75 863	5341Z 757	50
5341 75 523	5341Z 756	46	5341 75 864	5341Z 757	49
5341 75 523	5341Z 758	46	5341 83 033	5341Z 830	36

部 品 番 号 索 引  
PART NUMBER INDEX

部 品 番 号 P A R T №	セクション番号 SECTION №	№
5341 83 034	5341Z 830	37
5341 83 040	5341Z 870	14
5341 86 211	5341Z 860	69
5341 86 212-3	5341Z 860	18
5341 86 214	5341Z 892	38
5341 87 110-1	5341Z 870	
5341 87 111-1	5341Z 870	24
5341 87 170-1	5341Z 870	13
5341 87 217	5341Z 870	79
5341 87 422	5341Z 860	76
5341 87 423	5341Z 860	12
5341 87 427	5341Z 860	64
5341 87 428	5341Z 860	15
5341 87 429	5341Z 240	90
5341 87 429	5341Z 860	48
5341 87 462	5341Z 860	54
5341 87 512-1	5341Z 870	28
5341 87 561	5341Z 290	24
5341 87 562	5341Z 290	23
5341 87 610-1	5341Z 870	21
5341 87 613	5341Z 870	18
5341 88 110	5341Z 890	
5341 88 113-1	5341Z 890	4
5341 88 120	5341Z 890	9
5341 88 130	5341Z 890	
5341 88 131	5341Z 890	5
5341 88 132	5341Z 890	6
5341 88 133	5341Z 890	20
5341 88 134	5341Z 890	80
5341 88 135	5341Z 890	65
5341 88 136	5341Z 890	14
5341 88 140	5341Z 890	
5341 88 210	5341Z 880	20
5341 88 220	5341Z 880	46
5341 88 234	5341Z 880	23
5341 88 270	5341Z 890	56
5341 89 111	5341Z 890	28
5341 89 138-1	5341Z 895	6
5341 89 139-1	5341Z 895	15
5341 89 154	5341Z 895	21
5341 89 210	5341Z 870	
5341 89 217	5341Z 870	46
5341 89 221	5341Z 892	15
5341 89 222	5341Z 892	9
5341 89 223	5341Z 892	16
5341 89 224	5341Z 892	13
5341 89 225	5341Z 892	5
5341 89 226	5341Z 892	14
5341 89 227	5341Z 892	2
5341 89 230-1	5341Z 892	8
5341 89 240-1	5341Z 892	7
5341 89 251-2	5341Z 892	18
5341 89 252	5341Z 892	62
5341 89 253	5341Z 892	69
5341 89 270	5341Z 892	
5341 89 271	5341Z 892	19
5341 89 272	5341Z 892	21
5341 89 410	5341Z 892	37
5341 89 413	5341Z 892	43
5341 89 421-1	5341Z 892	27
5341 89 422	5341Z 892	59
5341 89 423	5341Z 892	72

部 品 番 号 P A R T №	セクション番号 SECTION №	№
5341 89 430-1	5341Z 892	30
5341 89 440-1	5341Z 892	32
5341 89 450	5341Z 892	31
5341 89 611	5341Z 750	37
5341 89 611	5341Z 751	37
5341 89 618	5341Z 750	36
5341 89 618	5341Z 751	36
5341 89 648-1	5341Z 750	38
5341 89 648-1	5341Z 751	38
5341 89 649	5341Z 750	67
5341 89 649	5341Z 751	67
5341 89 822	5341Z 680	8
5346 51 080	5341Z 530	
5346 65 211-2	5341Z 652	5
5346 65 212	5341Z 652	7
5346 65 214	5341Z 652	4
5430 11 219	5341Z 250	15
5430 14 431	5341Z 830	27
5430 14 432	5341Z 830	28
5430 14 433-1	5341Z 830	26
5430 14 435	5341Z 830	23
5430 14 437	5341Z 830	22
5430 14 438	5341Z 830	24
5430 14 445	5341Z 830	1
5430 14 451	5341Z 830	10
5430 14 452	5341Z 830	6
5430 14 453	5341Z 830	8
5430 14 454	5341Z 830	9
5430 14 460	5341Z 830	25
5430 24 124-1	5341Z 240	5
5430 24 125	5341Z 240	4
5430 32 815	5341Z 830	45
5430 33 324	5341Z 580	72
5430 35 212	5341Z 350	24
5430 35 224	5341Z 350	22
5430 35 311-2	5341Z 350	94
5430 35 314	5341Z 350	96
5430 35 314	5341Z 355	23
5430 35 314	5341Z 530	56
5430 35 314	5341Z 536	30
5430 35 314	5341Z 580	45
5430 35 314	5341Z 584	40
5430 35 314	5341Z 585	13
5430 35 314	5341Z 892	64
5430 35 321-1	5341Z 350	97
5430 35 322	5341Z 350	98
5430 35 324-1	5341Z 350	100
5430 35 332	5341Z 350	101
5430 36 620-1	5341Z 356	
5430 36 621-1	5341Z 356	20
5430 36 622-1	5341Z 356	1
5430 36 623-1	5341Z 356	8
5430 36 624-1	5341Z 356	5
5430 36 640-1	5341Z 356	
5430 36 641-1	5341Z 356	3
5430 36 650-1	5341Z 356	
5430 36 660-1	5341Z 356	
5430 39 118	5341Z 355	75
5430 39 118	5341Z 830	20
5430 39 614	5341Z 355	32
5430 43 123	5341Z 535	18
5430 51 537	5341Z 511	99

# 部 品 番 号 索 引

## P A R T N U M B E R I N D E X

部 品 番 号 P A R T №	セクション番号 SECTION №	№	部 品 番 号 P A R T №	セクション番号 SECTION №	№
5430 51 537	5341Z 560	117	90178	5341Z 536	85
5430 83 100-2	5341Z 650		90178	5341Z 540	46
5430 83 111-1	5341Z 650	31	90178	5341Z 542	101
5430 83 115-1	5341Z 650	33	90178	5341Z 584	85
5430 83 210-4	5341Z 650		90179	5341Z 230	13
5430 83 213-3	5341Z 650	25	90179	5341Z 365	31
5430 83 214-1	5341Z 650	27	90181	5341Z 230	21
5430 83 215-1	5341Z 650	29	90200	5341Z 350	119
5430 83 216-3	5341Z 650	26	90200	5341Z 355	25
5430 83 217	5341Z 650	28	90200	5341Z 360	14
5430 83 218	5341Z 650	24	90200	5341Z 511	84
5480 14 428-1	5341Z 830	44	90200	5341Z 530	79
5480 23 221	5341Z 230	7	90200	5341Z 560	15
5480 23 221	5341Z 365	8	90200	5341Z 580	4
5480 23 222	5341Z 230	10	90202	5341Z 360	3
5480 23 222	5341Z 365	7	90203	5321Z 872	15
5480 23 223	5341Z 230	11	90203	5341Z 520	27
5480 23 223	5341Z 365	6	90203	5341Z 570	46
5480 23 224-1	5341Z 230	15	90203	5341Z 582	16
5480 23 224-1	5341Z 365	29	90204	5327Z 566	9
5480 25 418	5341Z 755	13	90204	5341Z 250	23
5480 25 418	5341Z 756	31	90204	5341Z 350	35
5480 25 418	5341Z 757	13	90204	5341Z 514	27
5480 25 418	5341Z 758	31	90205	5327Z 566	11
5480 53 222	5341Z 530	19	90205	5341Z 514	3
5480 53 222	5341Z 580	54	90207	5341Z 250	6
5480 65 313-1	5341Z 650	11	90207	5341Z 260	21
5486 35 198-1	5341Z 380	64	90207	5341Z 870	41
5486 61 933-1	5341Z 680	12	90210	5341Z 240	38
5486 78 274-1	5341Z 720	37	90211	5341Z 250	51
5486 78 275-2	5341Z 720	37	90212	5341Z 356	19
5487 51 751	5341Z 755	59	90214	5341Z 250	28
5487 51 751	5341Z 756	62	90214	5341Z 350	73
5487 51 751	5341Z 757	63	90214	5341Z 355	45
5487 51 751	5341Z 758	62	90214	5341Z 880	31
5512 71 114	5341Z 710	2	90214	5341Z 892	12
5512 71 114	5341Z 720	7	90218	5341Z 356	4
5522 45 126	5341Z 870	37	90230	5341Z 512	46
5522 51 117	5341Z 537	5	90230	5341Z 513	38
5522 51 117	5341Z 585	4	90230	5341Z 562	46
5522 53 191	5341Z 350	99	90230	5341Z 582	29
5560 52 219	5341Z 755	64	90240	5341Z 536	44
5560 52 219	5341Z 757	68	90241	5341Z 530	21
5640 23 136	5341Z 355	24	90241	5341Z 580	56
5640 23 136	5341Z 530	55	90242	5341Z 540	104
5640 23 136	5341Z 580	44	90242	5341Z 542	133
5640 33 613	5341Z 355	78	90242	5341Z 890	1
5640 34 607	5341Z 755	48	90247	5341Z 230	35
5640 34 607	5341Z 757	52	90293	5341Z 870	15
5640 36 146	5341Z 355	17	90301005	5341Z 350	129
5640 36 223	5341Z 350	125	90302	5341Z 536	49
5640 48 107	5341Z 870	22	90302004	5341Z 365	50
5663 74 131	5341Z 611	1	90303004	5341Z 230	45
5663 74 131	5341Z 614	36	90307	5341Z 350	108
90098	5341Z 250	54	90308	5341Z 355	66
90101	5341Z 170	19	90308	5341Z 584	17
90102	5341Z 170	19	90315	5341Z 870	72
90111002	5341Z 310	15	90318	5341Z 310	17
90111009	5341Z 880	50	90318	5341Z 512	9
90111010	5341Z 880	51	90318	5341Z 513	9
90164	5341Z 750	54	90319	5341Z 870	55
90164	5341Z 751	54	90324036	5341Z 230	1

# 部 品 番 号 索 引

## P A R T N U M B E R I N D E X

部 品 番 号 P A R T №	セクション番号 SECTION №	№
90324036	53412 365	20
90331	53412 511	76
90331	53412 560	21
90342003	53412 220	36
90352	53412 360	40
90355005	53412 536	87
90355005	53412 584	87
90355010	53412 530	18
90355010	53412 536	108
90355010	53412 580	53
90355010	53412 584	112
90364	53272 566	34
90364	53412 514	38
90368	53412 542	27
90371	53412 511	49
90371	53412 530	27
90371	53412 580	60
90401	53272 566	3
90401	53412 514	48
90401	53412 535	58
90401	53412 582	45
90408	53412 650	30
90436	53412 530	26
90436	53412 580	59
90441	53412 365	45
90461	53412 535	63
90461	53412 536	20
90461	53412 582	8
90461	53412 584	31
90474	53412 230	41
90477	53412 240	49
90479	53412 542	131
90480	53412 542	28
90502	53412 170	54
90505	53412 830	18
90510	53412 320	94
90510	53412 511	1
90510	53412 560	60
90510	53412 870	67
90511	53412 830	19
90514	53412 330	23
90584	53412 511	45
90598	53412 584	56
90599	53412 540	72
90599	53412 542	53
90601	53412 512	8
90601	53412 513	75
90601	53412 562	20
90601	53412 892	26
90603	53412 320	52
90603	53412 540	82
90603	53412 542	56
90603	53412 890	39
90609	53412 830	29
90610	53412 513	29
90610	53412 535	19
90610	53412 564	9
90626	53412 310	44
90627	53412 511	75
90627	53412 560	20
90628	53412 210	19
90628	53412 220	21

部 品 番 号 P A R T №	セクション番号 SECTION №	№
90628	53412 380	36
90628	53412 511	62
90628	53412 530	112
90628	53412 560	64
90628	53412 580	76
90628	53412 890	53
90630	53412 680	10
90630	53412 895	4
90643	53412 365	2
90644	53412 880	5
90644	53412 892	60
90651	53412 536	99
90651	53412 584	102
90651	53412 710	22
90651	53412 720	8
90652	53412 355	74
90652	53412 750	26
90652	53412 751	26
90654	53412 310	18
90672	53412 240	92
90678	53412 210	51
90678	53412 365	88
90679	53412 530	31
90679	53412 580	64
90688	53412 240	54
90690	53412 260	32
90692	53412 210	80
90692	53412 355	51
90692	53412 890	18
90699	53412 230	6
90699	53412 365	9
90700	53412 240	53
90701	53412 513	28
90701	53412 560	106
90701	53412 564	16
90701	53412 582	68
90703	53412 512	66
90710	53412 260	33
90720	53412 542	25
90721	53412 542	26
90730	53412 240	67
90730	53412 536	103
90730	53412 584	106
90730	53412 840	40
90741	53412 356	2
90758	53412 520	4
90758	53412 570	21
90770	53412 880	39
90770	53412 880	39
90773	53412 840	37
90784	53412 210	50
90784	53412 220	43
90790	53412 840	11
90804	53412 320	28
90813	53412 360	46
90813	53412 710	2
90813	53412 720	7
90813	53412 720	7
90836	53412 880	12
90840	53412 350	67
90848	53412 895	17
90849	53412 260	34

# 部 品 番 号 索 引

## P A R T N U M B E R I N D E X

部 品 番 号 P A R T №	セクション番号 SECTION №	№	部 品 番 号 P A R T №	セクション番号 SECTION №	№
90852	5341Z 320	29	91203	5341Z 655	22
90852	5341Z 350	68	91203	5341Z 656	25
90854	5341Z 895	22	91211	5341Z 170	2
90856	5341Z 260	35	91211	5341Z 320	79
90856	5341Z 880	47	91211	5341Z 330	45
90897	5341Z 360	22	91211	5341Z 860	40
90897	5341Z 542	98	91211	5341Z 870	82
90900	5341Z 230	18	91212	5341Z 170	49
90900	5341Z 250	10	91213	5341Z 330	53
90900	5341Z 540	89	91231	5341Z 170	37
90900	5341Z 542	81	91232	5341Z 170	59
90904	5341Z 170	8	91233	5341Z 170	24
90904	5341Z 365	54	91234	5341Z 170	35
90924	5341Z 536	47	91235	5341Z 830	12
90924	5341Z 584	65	91236	5341Z 170	31
90949	5341Z 542	32	91237	5341Z 170	30
91040	5341Z 230	53	91238	5341Z 830	3
91040	5341Z 365	95	91240	5341Z 170	23
91057	5341Z 656	24	91241-1	5341Z 170	33
91060	5341Z 655	27	91250	5341Z 370	49
91062	5341Z 655	17	91250	5341Z 510	17
91065	5341Z 655	14	91250	5341Z 552	12
91065	5341Z 656	15	91251	5341Z 170	52
91066	5341Z 655	10	91254	5341Z 512	26
91066	5341Z 656	17	91254	5341Z 536	13
91068	5341Z 656	10	91254	5341Z 562	11
91100-2	5341Z 170		91254	5341Z 584	13
91137	5341Z 655	19	91258	5341Z 830	5
91150	5341Z 170	55	91280	5341Z 830	11
91160	5341Z 655	4	91298	5341Z 240	48
91160	5341Z 655	4	91301	5341Z 750	34
91160	5341Z 656	2	91301	5341Z 751	34
91160	5341Z 656	2	91314005	5341Z 720	40
91161	5341Z 655	3	91316004	5341Z 320	5
91161	5341Z 655	3	91319007	5340Z 312	2
91161	5341Z 656	1	91330009	5341Z 220	58
91161	5341Z 656	1	91331	5341Z 655	1
91162	5341Z 655	25	91331	5341Z 656	9
91162	5341Z 656	28	91331012	5341Z 584	28
91162	5341Z 656	28	91332	5341Z 656	18
91165	5341Z 655	21	91350	5341Z 880	37
91165	5341Z 656	34	91350	5341Z 880	37
91167	5341Z 656	32	91355	5341Z 655	30
91169	5341Z 210	52	91355	5341Z 656	4
91169	5341Z 360	30	91355	5341Z 656	4
91169	5341Z 542	130	91384	5341Z 655	18
91169	5341Z 655	24	91384	5341Z 656	30
91169	5341Z 656	27	91400	5341Z 650	17
91170	5341Z 540	56	91401	5341Z 650	18
91170	5341Z 542	129	91402	5341Z 650	20
91170	5341Z 655	23	91420	5341Z 650	13
91170	5341Z 656	26	91421	5341Z 650	14
91171	5341Z 656	22	91422	5341Z 650	15
91172	5341Z 655	6	91423	5341Z 650	16
91172	5341Z 656	12	91430	5341Z 650	6
91173	5341Z 655	7	91431	5341Z 650	7
91173	5341Z 656	13	91442	5341Z 650	22
91180	5341Z 655	20	91452	5341Z 650	6
91180	5341Z 656	33	91531	5341Z 650	10
91186	5341Z 655	26	91532-2	5341Z 650	23
91191	5341Z 320	98	91551	5341Z 680	19
91200	5341Z 170	60	91609	5341Z 250	33

部 品 番 号 索 引  
PART NUMBER INDEX

部 品 番 号 P A R T No	セクション番号 SECTION No	No
91609	5341Z 355	35
91609	5341Z 536	91
91609	5341Z 560	5
91609	5341Z 584	92
91625	5341Z 535	35
91625	5341Z 582	52
91626	5341Z 512	38
91627	5341Z 530	119
91627	5341Z 535	3
91627	5341Z 537	12
91627	5341Z 580	13
91627	5341Z 585	17
91630	5341Z 230	2
91630	5341Z 365	19
91632	5341Z 540	94
91632	5341Z 542	70
91633	5341Z 540	90
91633	5341Z 542	82
91706	5341Z 511	46
91710001	5341Z 210	23
91710001	5341Z 220	23
91710001	5341Z 380	40
91710001	5341Z 890	55
91712	5341Z 860	21
91828	5341Z 830	39
91852	5341Z 830	2
91929	5341Z 355	63
92701006	5341Z 650	19
9430040120	5341Z 655	34
9430040120	5341Z 656	45
9430040125	5341Z 656	43
9430040130	5341Z 655	42
9430040130	5341Z 656	37
9430040140	5341Z 655	43
9430040150	5341Z 656	36
9430040170	5341Z 655	44
9430040170	5341Z 656	3
9430040180	5341Z 656	42
9430040190	5341Z 656	41
9430040200	5341Z 655	35
9430040225	5341Z 656	44
9430040230	5341Z 655	38
9430040240	5341Z 656	49
9430040250	5341Z 656	47
9430040270	5341Z 655	33
9430040290	5341Z 656	48
9430040320	5341Z 656	38
9430040330	5341Z 655	40
9430040330	5341Z 656	46
9430040360	5341Z 655	41
9430040370	5341Z 655	31
9430040380	5341Z 655	32
9430040390	5341Z 656	39
9430040400	5341Z 656	40
9430040500	5341Z 655	5
9430040500	5341Z 655	5
9430040520	5341Z 655	37
9430040540	5341Z 655	39
9430040620	5341Z 655	36
9431060390	5341Z 656	51
9431060400	5341Z 656	50
9431060480	5341Z 655	45

部 品 番 号 P A R T No	セクション番号 SECTION No	No
9431060650	5341Z 656	52
9431060790	5341Z 656	53
9431060850	5341Z 655	8
9431060920	5341Z 656	14
95101001-1	5341Z 110	20
95103006	5341Z 110	23
95103011	5341Z 110	23
95111	5341Z 860	30
95111	5341Z 870	7
95115	5341Z 860	29
95115	5341Z 870	4
95117	5341Z 350	107
95118	5341Z 520	34
95118	5341Z 570	4
95119	5341Z 350	109
95145	5341Z 720	39
95146	5341Z 614	34
95147	5341Z 110	30
95302001	5341Z 350	78
95332003-2	5341Z 620	1
95338	5341Z 750	55
95338	5341Z 751	55
95338	5341Z 755	30
95338	5341Z 756	41
95338	5341Z 757	30
95338	5341Z 758	41
95511001	5341Z 614	4
96010	5341Z 650	8
96519	5341Z 380	63
96519	5341Z 860	72
96554	5341Z 620	4
96554	5341Z 620	4
96559	5341Z 560	109
96559	5341Z 560	109
96559	5341Z 620	9
96559	5341Z 620	9
96560	5341Z 560	110
96560	5341Z 620	21
96564	5341Z 620	6
96567	5341Z 620	12
96568	5341Z 620	12
96569	5341Z 620	5
96571	5341Z 380	59
96572-1	5341Z 380	57
96589	5341Z 380	61
96589	5341Z 860	73
96613-1	5341Z 892	63
97023	5341Z 830	16
97038-1	5341Z 110	20
97054	5341Z 170	6
97190	5341Z 611	9
97190	5341Z 611	9
97192	5341Z 611	14
97192	5341Z 611	14
97207	5341Z 614	33
97303	5341Z 240	24
97303	5341Z 250	42
97303	5341Z 520	35
97303	5341Z 570	5
97303	5341Z 750	17
97303	5341Z 751	17
97303	5341Z 756	7



# 部 品 番 号 索 引

## P A R T N U M B E R I N D E X

部 品 番 号 P A R T No	セクション番号 SECTION No	No	部 品 番 号 P A R T No	セクション番号 SECTION No	No
97303	5341Z 758	7	98982	5341Z 614	19
97313	5341Z 880	19	99305001	5341Z 620	13
97332	5341Z 892	57	99308001	5341Z 620	29
97380	5341Z 250	43	99711001	5340Z 630	4
97381	5341Z 880	48	99776	5341Z 110	39
97606-1	5341Z 511	63	99777	5341Z 611	20
97606-1	5341Z 530	110	99923	5341Z 720	34
97606-1	5341Z 560	68	99928	5341Z 614	9
97606-1	5341Z 580	79	99933	5341Z 614	8
97625	5341Z 830	4	99938	5341Z 620	25
97630	5341Z 210	78	99948	5341Z 840	27
97630	5341Z 220	22	99953-1	5341Z 110	33
97630	5341Z 890	51	99959	5341Z 860	1
97632	5341Z 210	22	99960	5341Z 860	7
97632	5341Z 380	34	99962	5341Z 614	4
97729-1	5341Z 620	17	99963	5341Z 614	4
97805	5341Z 290	13	99999	5341Z 710	38
97825	5341Z 510	19	99999	5341Z 720	48
97834-1	5341Z 355	131	99999	5341Z 860	75
97837	5341Z 540	63			
97837	5341Z 870	10			
97974-1	5341Z 110	5			
97975	5341Z 110	5			
98102011	5341Z 614	21			
98103019	5341Z 614	20			
98191	5340Z 630	4			
98303001	5341Z 750	17			
98303001	5341Z 751	17			
98303001	5341Z 755	53			
98303001	5341Z 756	7			
98303001	5341Z 757	57			
98303001	5341Z 758	7			
98305002	5341Z 860	25			
98332005	5341Z 620	16			
98338002	5341Z 620	28			
98338004	5341Z 380	58			
98501	5341Z 520	37			
98501	5341Z 570	17			
98501	5341Z 750	18			
98501	5341Z 751	18			
98501	5341Z 755	61			
98501	5341Z 756	11			
98501	5341Z 758	11			
98501	5341Z 880	16			
98504003	5341Z 611	22			
98504003	5341Z 614	11			
98504004	5341Z 614	12			
98504004	5341Z 614	12			
98705003	5341Z 611	23			
98737	5341Z 614	22			
98778	5341Z 614	23			
98891	5341Z 860	36			
98899	5341Z 110	30			
98912003	5341Z 756	74			
98912003	5341Z 758	72			
98912005	5341Z 860	36			
98945005	5341Z 710	35			
98945009	5341Z 860	75			
98945011	5341Z 860	80			
98947	5341Z 614	17			
98949004	5341Z 620	3			
98982	5341Z 611	21			